

Comienzan las obras en infraestructuras de Interior financiadas por el Plan E

- En Aragón se invertirán este año 11.326.902 € para acometer la construcción de tres nuevos cuarteles de Guardia Civil y rehabilitar una decena de estas infraestructuras
- Las obras empezarán este mes y supondrán la creación estimada de casi medio millar de puestos de trabajo en la comunidad autónoma

13 de marzo de 2009. Esta mañana se han presentado, en la sede de la Delegación del Gobierno en Aragón, el conjunto de infraestructuras que el ministerio del Interior llevará a cabo en esta comunidad autónoma durante este año a cargo de las partidas contempladas en el Plan E (Plan de Estimulo de la Economía y del Empleo en España). La empresa TRAGSA es la encargada de acometer todos estos trabajos.

En total, Interior invertirá en Aragón 11.326.902 € para construir tres nuevos cuarteles de la Guardia Civil, y para rehabilitar diez infraestructuras de la Benemérita y acometer mejoras en los centros penitenciarios de Zuera y de Teruel. Estas actuaciones supondrán, según cálculos estimados, la creación de 490 puestos de trabajo en la comunidad autónoma.

El delegado del Gobierno en Aragón, Javier Fernández, ha subrayado esta mañana que estas obras *"son la continuación palpable de que el plan E no es una mera declaración de intenciones sino una acción real que no sólo servirá para crear empleo sino para acelerar mejoras previstas en infraestructuras de seguridad que antes dependían del reparto de los Presupuestos Generales"*.

3 nuevos cuarteles y 10 rehabilitaciones

Calaceite y Cella, en Teruel, y Alcolea de Cinca, en Huesca, son las localidades donde se construirán nuevos cuarteles de la Guardia Civil. Además, los fondos del Plan E servirán para rehabilitar otros diez cuarteles, seis en Zaragoza, tres en Huesca y uno en Teruel. En cuanto a las actuaciones en infraestructuras penitenciarias, la inversión incluye partidas para acometer mejoras en los centros penitenciarios de Zuera, con la ampliación de las oficinas y el cuerpo de guardia, y de Teruel, con la rehabilitación de la sección abierta.

Por provincias, en Zaragoza se invertirán 4.614.566 € para realizar 8 actuaciones de rehabilitación que generarán, de forma estimada, 160 puestos de trabajo. En Huesca, serán 4 las actuaciones financiadas -3 de rehabilitación y una de construcción- con una inversión de 2.463.347 € y la creación estimada de 157 empleos y en Teruel, con una inyección de 4.248.988 €, se rehabilitarán dos cuarteles y se emprenderán dos nuevas construcciones lo que podría suponer la creación de 173 empleos.

PROVINCIA	ORGANISMO	MUNICIPIO	DESCRIPCIÓN	IMPORTE (€)
Zaragoza	GUARDIA CIVIL	ALFAJARÍN	Recalce de Cimentación	140.716,77
Zaragoza	GUARDIA CIVIL	ALFAJARÍN	Rehabilitación Cuartel	859.382,52
Zaragoza	GUARDIA CIVIL	CALATAYUD	Rehabilitación Cuartel	1.481.367,00
Zaragoza	GUARDIA CIVIL	EJEA DE LOS CABALLEROS	Rehabilitación Cuartel	654.739,41
Zaragoza	GUARDIA CIVIL	EL BURGO DE EBRO	Rehabilitación Cuartel	263.656,40
Zaragoza	GUARDIA CIVIL	PINA DE EBRO	Rehabilitación Cuartel	300.466,15
Zaragoza	INSTITUCIONES PENITENCIARIAS	C.P. ZUERA	Construcción de Estanque de agua potable	500.000,00
Zaragoza	INSTITUCIONES PENITENCIARIAS	C.P. ZUERA	Ampliación oficinas y cuerpo de guardia en C.P. Zuera	414.238,23
TOTAL ZARAGOZA				4.614.566,48
Huesca	GUARDIA CIVIL	ALCOLEA DE CINCA	Construcción Nuevo Cuartel	1.596.857,00
Huesca	GUARDIA CIVIL	BELVER DE CINCA	Rehabilitación Cuartel	312.360,86
Huesca	GUARDIA CIVIL	TARDIENTA	Rehabilitación Cuartel	298.274,54
Huesca	GUARDIA CIVIL	VILLANUEVA DE SIGENA	Rehabilitación Cuartel	255.854,87
TOTAL HUESCA				2.463.347,27
Teruel	GUARDIA CIVIL	CALACEITE	Construcción Nuevo Cuartel	1.136.469,54
Teruel	GUARDIA CIVIL	CELLA	Construcción Nuevo Cuartel	1.811.469,10
Teruel	GUARDIA CIVIL	VALDERROBLES	Rehabilitación Cuartel	584.850,00
Teruel	INSTITUCIONES PENITENCIARIAS	TERUEL	Rehabilitación Sección Abierta de Teruel	716.200,00
TOTAL TERUEL				4.248.988,64
TOTAL ARAGÓN				11.326.902,39

CONSTRUCCIÓN DE LA CASA CUARTEL DE LA G. C. EN CELLA

Resumen actuación: La construcción del cuartel se materializa en dos edificios, uno destinado a dependencias oficiales y otro para viviendas o pabellones, ligados ambos a un patio de armas. Se construyen en una única planta para que la construcción sea más sencilla y económica, no existiendo elementos comunes, escaleras, ni ascensores. El conjunto destinado a viviendas se compone de un total de 6 pabellones, se prevé además una zona de aparcamientos de vehículos oficiales. El proyecto contempla también la urbanización de la parcela, cerramientos y zonas arboladas.

Superficie de la actuación: 1.327 m² (cuartel de 328,10 m² , aparcamiento 210,80 m², pabellones tipo A 554,90 m² y pabellones tipo B 233,80 m²)

Plazo ejecución: DOCE meses

Fecha comienzo de obras: marzo 2009

Empleo generado (estimado): 75 puestos

INVERSIÓN: 1.811.469,10 €

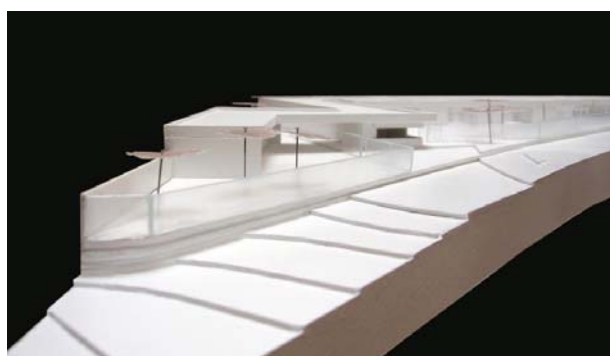

CONSTRUCCIÓN DE LA CASA CUARTEL DE LA G. C. EN ALCOLEA DE CINCA

Resumen actuación: Se realizará la construcción de un nuevo cuartel que consta de lo siguiente: un edificio de oficinas (construcción lineal de una sola planta), un segundo bloque de 6 viviendas unifamiliares adosadas (de dos plantas) y urbanización interior de la parcela.

Superficie de la actuación: Solar de 5.000 m² (cuartel de 248,10 m² , pabellones de 480,64 m² y urbanización 1.500 m²)

Plazo ejecución: ONCE meses

Fecha comienzo de obras: marzo 2009

Empleo generado (estimado): 79 puestos

INVERSIÓN: 1.596.857,00 €



REHABILITACIÓN DE LA CASA CUARTEL DE LA G. C. EN CALATAYUD

Resumen actuación: Se realizará la reforma de tres bloques A, B y C, de los cuales se van a rehabilitar 39 pabellones (o viviendas) y dos zonas de oficinas.

Se rehabilitarán baños, cocinas, carpintería exterior, instalaciones de calefacción, fontanería y saneamiento, electricidad, instalaciones contra incendios e iluminación.

Superficie a rehabilitar: 4.259 m²

Plazo ejecución: OCHO meses

Fecha comienzo de obras: marzo 2009

Empleo generado (estimado): 50 puestos

INVERSIÓN: 1.481.367,00 €



ALZADO POSTERIOR EDIFICIO C



ALZADO POSTERIOR EDIFICIO B

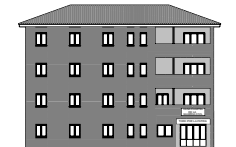

ALZADO PRINCIPAL EDIFICIO A