

**Avance Climatológico del Periodo
Enero -Noviembre 2011**

ANOMALÍA DE TEMPERATURA (Periodo 01/01/2011 - 30/11/2011)

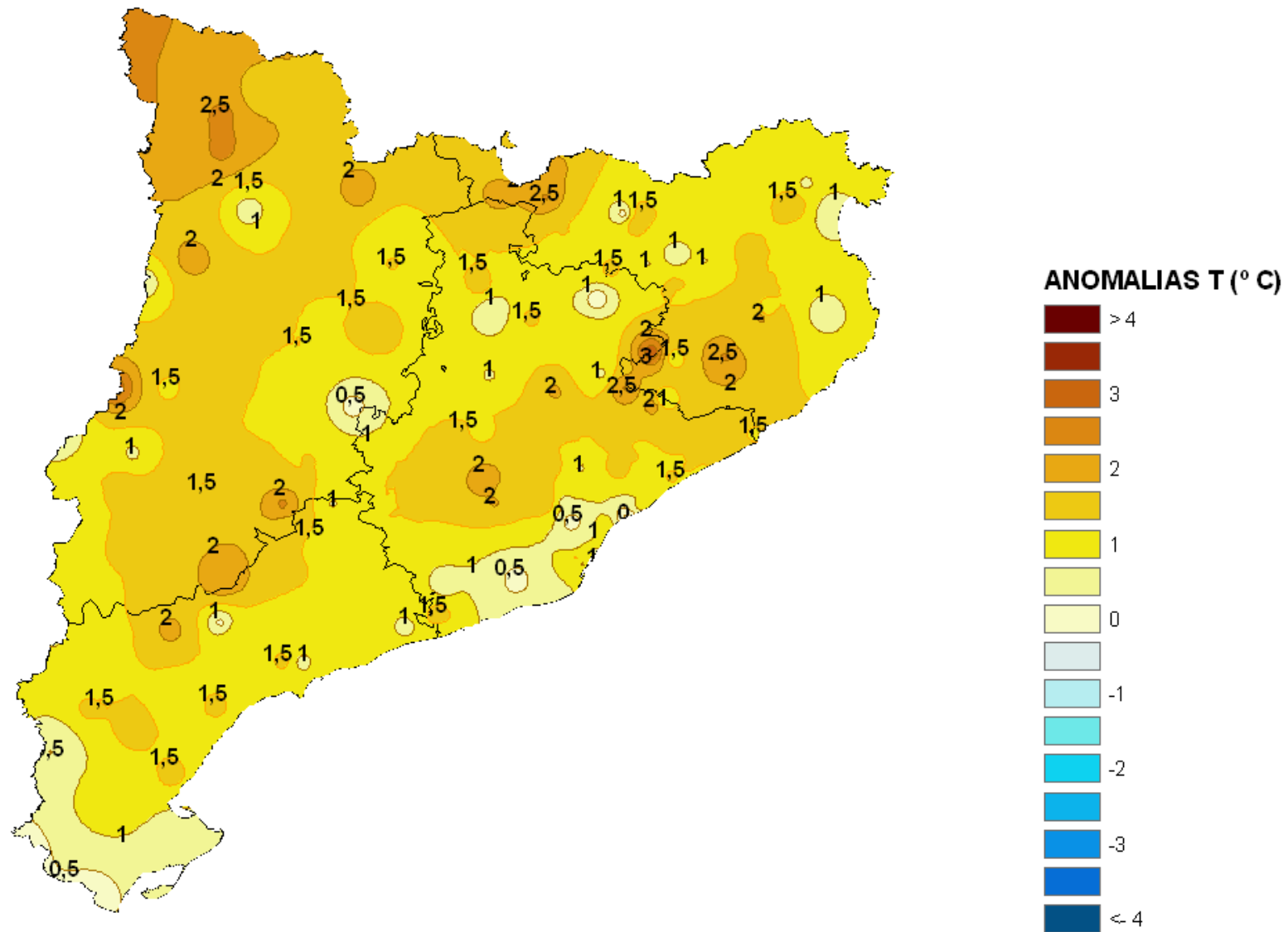

Diferencia entre la Temperatura media y su valor normal (01/01/2011 - 30/11/2011)

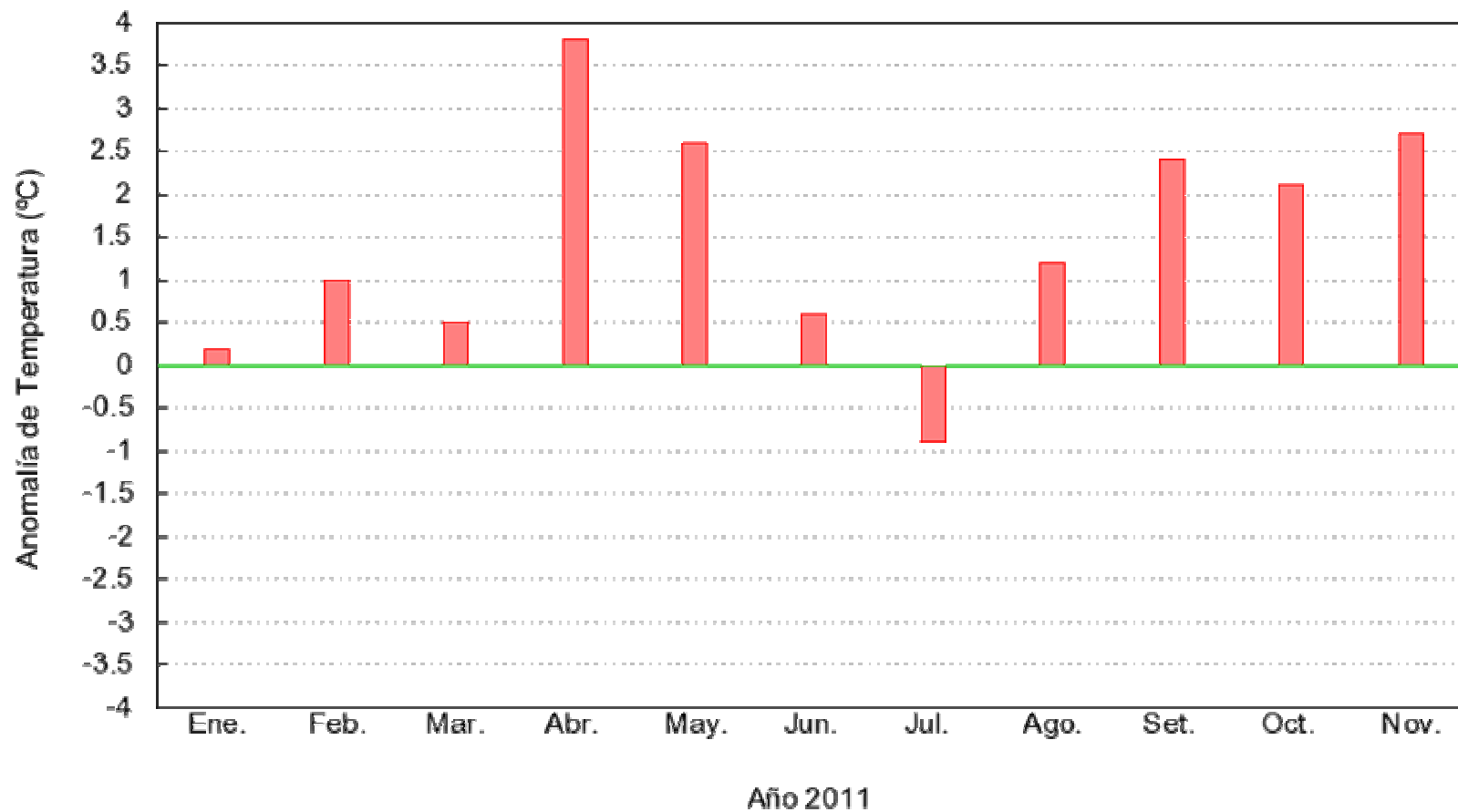

PORCENTAJE DE PRECIPITACIÓN : (Periodo 01/01/2011 -30/11/2011)

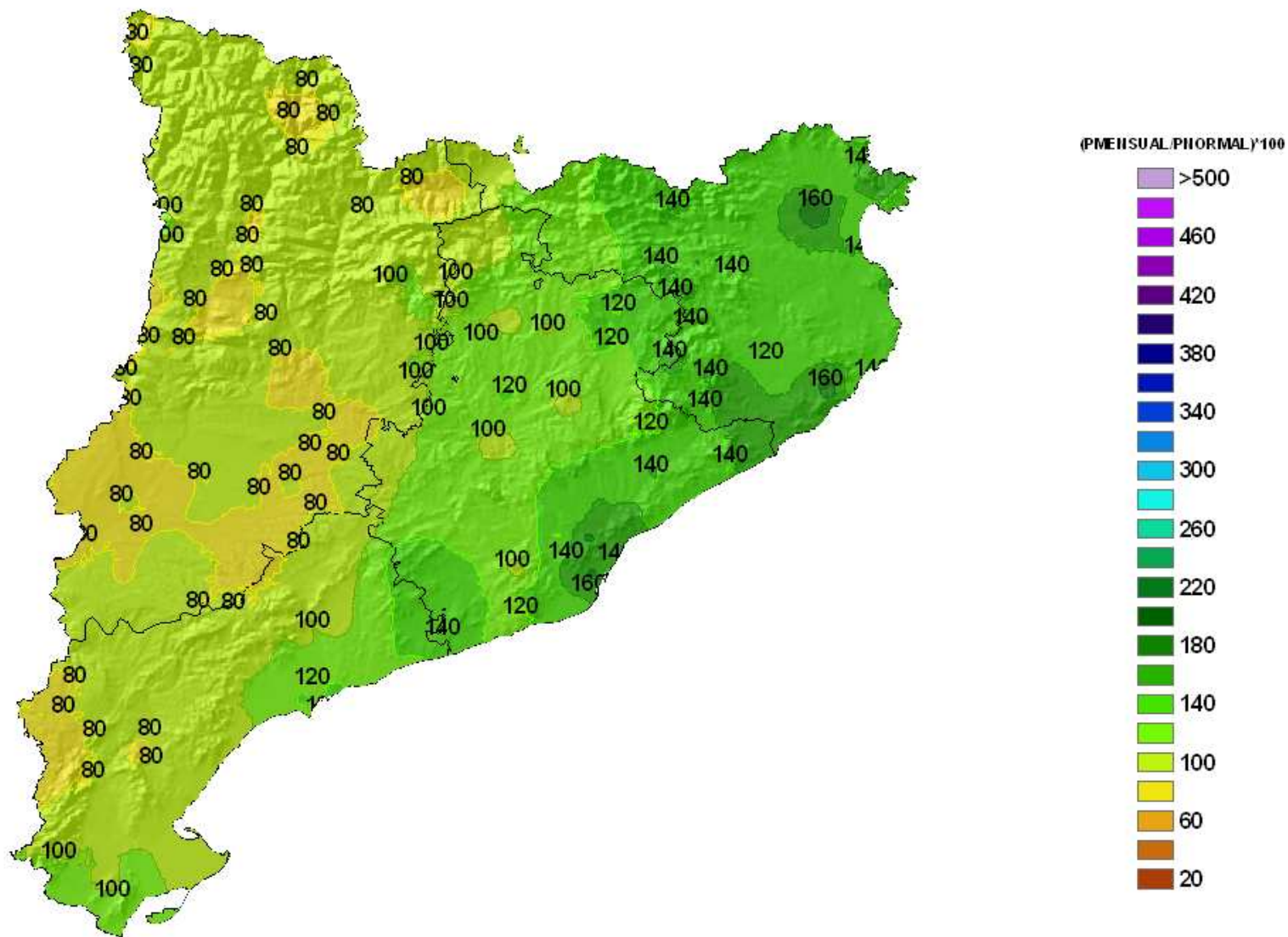

PRECIPITACIÓN ACUMULADA : (Periodo 1/01/2011 30/11/2011)

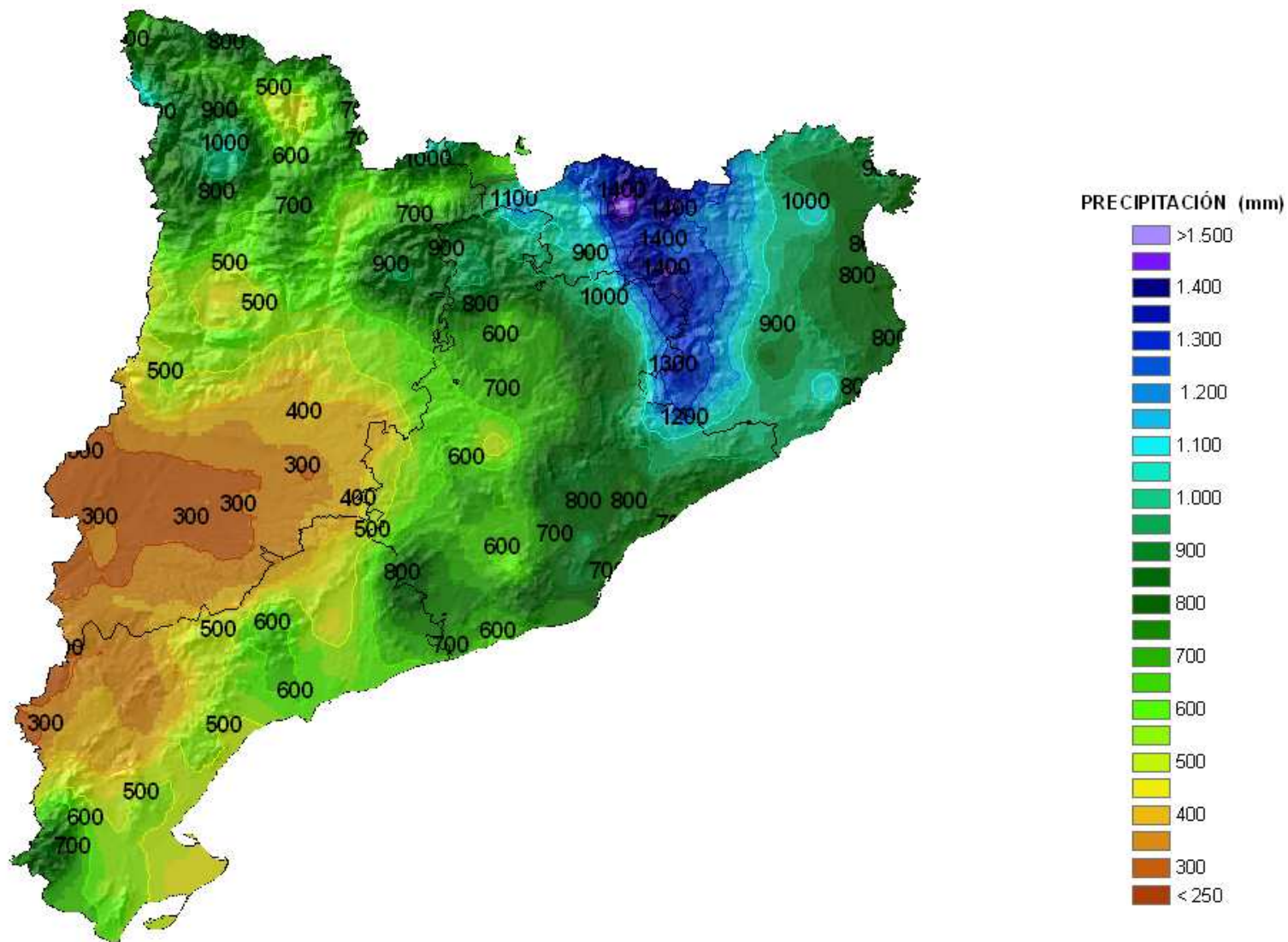

Precipitación mensual media (01/01/2011 - 30/11/2011)

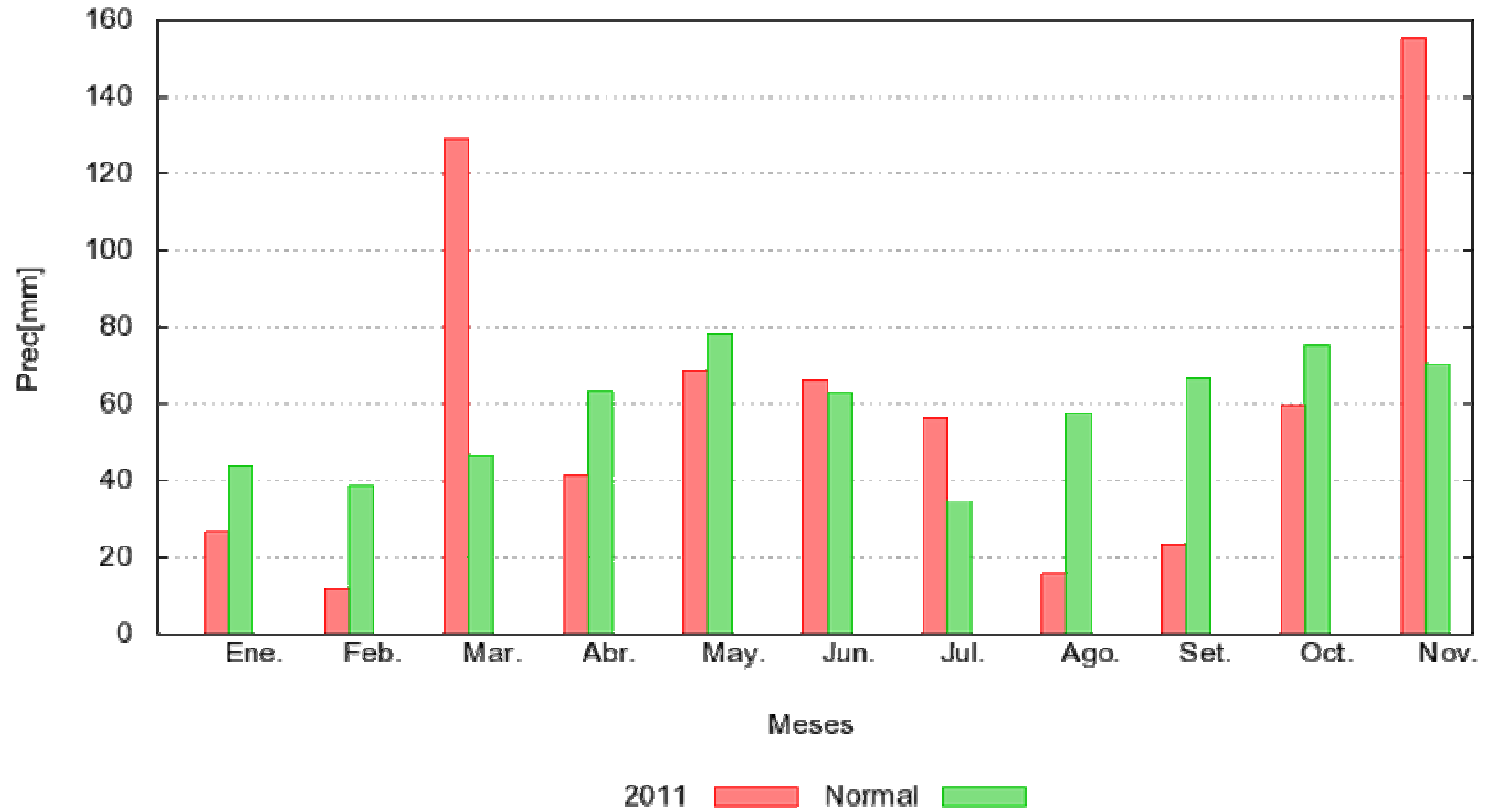

Porcentaje de Precipitación (01/01/2011 - 30/11/2011)

