



GOBIERNO
DE ESPAÑA

MINISTERIO
DE EMPLEO
Y SEGURIDAD SOCIAL

SECRETARÍA DE ESTADO
DE LA SEGURIDAD SOCIAL

AFILIACIÓN DE EXTRANJEROS A LA SEGURIDAD SOCIAL



AGOSTO 2013

AFILIACIÓN MEDIA DE EXTRANJEROS A LA SEGURIDAD SOCIAL

INDICE	
	Página
Distribución por regímenes.	3
Afiliación por regímenes, provincias y CC.AA - Unión Europea -	4
Afiliación por regímenes, provincias y CC.AA - NO Unión Europea -	5
Afiliación por regímenes, provincias y CC.AA - TOTAL -	6
Afiliación media por CC.AA (gráfico)	7
Afiliación por género, provincias y CC.AA	8
Evolución de la afiliación media de extranjeros	9
Evolución de la afiliación de extranjeros por provincias y CC.AA	10
Distribución por sectores de actividad (Reg. General)	11
Distribución por sectores de actividad (Reg. Autónomos)	12
Distribución por países de procedencia	13
CC.AA.	
ANDALUCÍA	14
ARAGÓN	17
ASTURIAS	20
I. BALEARES	23
CANARIAS	26
CANTABRIA	29
CAST-LEÓN	32
CAST-MANCHA	35
CATALUÑA	38
C. VALENCIANA	41
EXTREMADURA	44
GALICIA	47
MADRID	50
MURCIA	53
NAVARRA	56
PAÍS VASCO	59
LA RIOJA	62
CEUTA	65
MELILLA	68

AFILIACIÓN DE EXTRANJEROS DISTRIBUCIÓN POR RÉGIMENES

Media Agosto 2013

	TOTAL GENERAL	General (1)	S.E. Agrario	S.E. Hogar	AUTÓNOMOS	MAR	CARBÓN	TOTAL
DE LA UNIÓN EUROPEA	495.370	396.591	53.574	45.205	108.676	1.145	310	605.501
DE PAÍSES NO UNIÓN EUROPEA	884.020	595.334	109.469	179.218	114.462	3.619	5	1.002.107
TOTAL EXTRANJEROS	1.379.391	991.924	163.043	224.423	223.138	4.765	316	1.607.609

(1) No se incluyen los afiliados de los Sistemas Especiales Agrario y Hogar

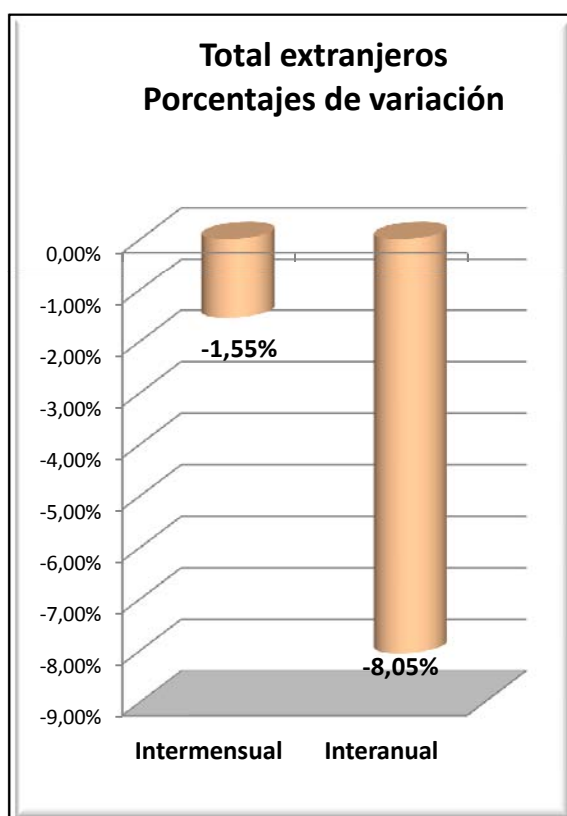
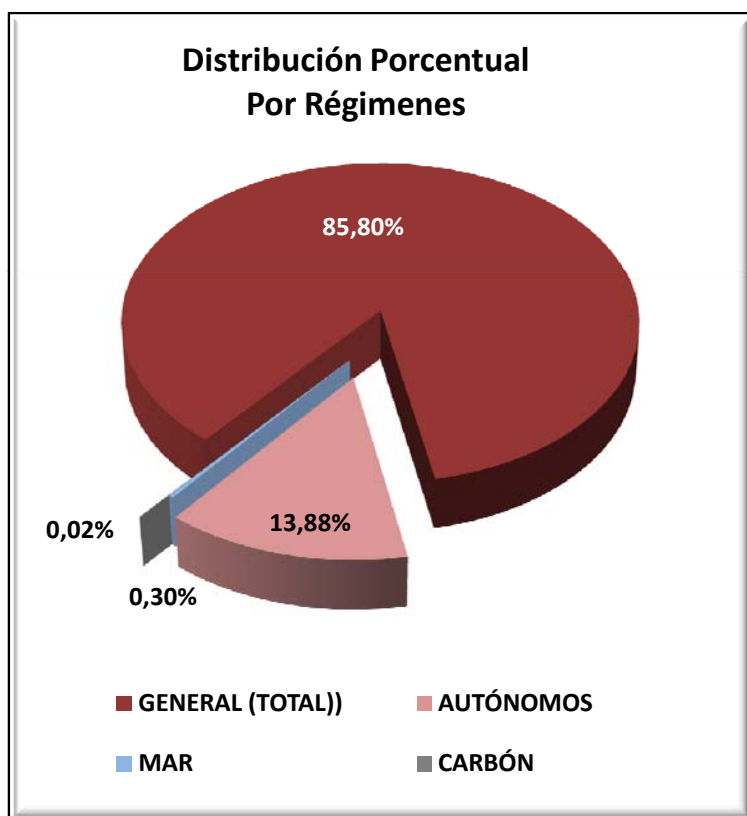

VARIACIONES MENSUALES POR RÉGIMENES (total extranjeros)

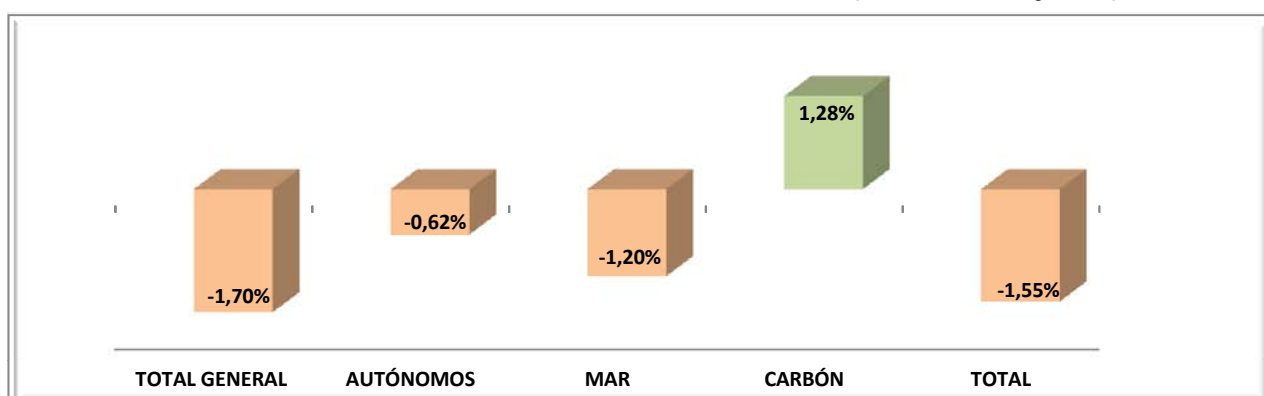

EXTRANJEROS PROCEDENTES DE PAISES DE LA UNIÓN EUROPEA

Media Agosto 2013

	TOTAL GENERAL	General (1)	S.E. Agrario	S.E. Hogar	AUTÓNOMOS	MAR	CARBÓN	TOTAL
Almería	11.470	6.303	4.693	473	1.882	7	0	13.359
Cádiz	2.533	2.273	154	105	1.258	14	0	3.804
Córdoba	2.186	855	1.173	157	255	0	0	2.441
Granada	4.586	2.637	1.742	207	1.139	1	0	5.726
Huelva	10.214	2.087	7.859	268	590	37	0	10.841
Jaén	1.064	560	420	84	211	0	0	1.275
Málaga	16.558	15.432	393	733	9.460	23	0	26.041
Sevilla	5.403	3.736	1.257	410	916	3	0	6.322
ANDALUCÍA	54.013	33.884	17.692	2.438	15.711	85	0	69.809
Huesca	6.883	4.022	2.449	412	451	0	0	7.334
Teruel	2.772	2.090	433	249	315	0	77	3.164
Zaragoza	17.521	11.915	3.011	2.594	2.186	0	0	19.707
ARAGÓN	27.176	18.027	5.893	3.255	2.952	0	77	30.205
ASTURIAS	3.979	3.000	101	879	809	43	190	5.021
ILLES BALEARS	34.168	32.378	179	1.611	11.790	189	0	46.147
Las Palmas	12.429	11.833	476	120	5.330	129	0	17.889
S.C.Tenerife	12.429	12.026	317	86	5.511	104	0	18.044
CANARIAS	24.858	23.859	793	206	10.842	233	0	35.933
CANTABRIA	2.883	2.368	93	421	638	20	0	3.542
Ávila	1.288	952	148	188	171	0	0	1.460
Burgos	5.284	4.198	378	709	635	0	0	5.920
León	1.999	1.616	171	212	410	0	42	2.451
Palencia	853	696	88	70	140	0	1	995
Salamanca	1.513	1.187	189	137	300	0	0	1.813
Segovia	4.252	2.615	1.280	356	355	0	0	4.607
Soria	1.259	1.053	96	111	148	0	0	1.408
Valladolid	4.410	2.815	1.006	588	458	0	0	4.868
Zamora	1.404	785	522	98	192	0	0	1.596
CASTILLA-LEÓN	22.263	15.916	3.879	2.468	2.810	0	43	25.116
Albacete	3.880	1.380	2.369	132	250	0	0	4.130
Ciudad Real	4.803	2.315	2.177	311	467	0	0	5.270
Cuenca	4.401	2.349	1.735	318	436	0	0	4.837
Guadalajara	4.516	3.758	166	592	611	0	0	5.126
Toledo	7.448	5.269	1.486	692	925	0	0	8.373
CAST.-LA MANCHA	25.048	15.071	7.933	2.045	2.688	0	0	27.737
Barcelona	53.422	51.764	185	1.474	11.908	35	0	65.365
Girona	11.522	10.859	340	324	4.099	83	0	15.704
Lleida	14.701	10.576	3.530	595	881	0	0	15.582
Tarragona	12.327	10.632	1.051	644	2.121	62	0	14.510
CATALUÑA	91.972	83.830	5.106	3.037	19.009	180	0	111.161
Alicante	21.770	20.214	881	675	9.653	43	0	31.466
Castellón	13.619	10.783	797	2.038	2.132	13	0	15.764
AGalencia	21.987	16.494	3.442	2.051	5.067	20	0	27.074
C. VALENCIANA	57.376	47.491	5.121	4.764	16.851	76	0	74.303
Badajoz	2.773	1.530	1.056	187	434	0	0	3.207
Cáceres	1.238	702	457	79	223	0	0	1.461
EXTREMADURA	4.011	2.232	1.513	266	656	0	0	4.668
A Coruña	2.892	2.574	149	169	665	46	0	3.603
Lugo	1.472	1.069	294	109	268	71	0	1.811
Ourense	1.799	1.576	68	155	343	0	0	2.142
Pontevedra	3.751	3.514	89	148	968	87	0	4.806
GALICIA	9.914	8.733	600	581	2.244	204	0	12.362
C. DE MADRID	104.663	84.928	530	19.205	14.546	34	0	119.243
R. DE MURCIA	9.466	6.822	2.108	537	2.074	7	0	11.548
NAVARRA	7.199	5.345	767	1.088	1.454	0	0	8.653
Araba/Álava	1.993	1.670	134	188	362	0	0	2.355
Gipuzkoa	4.160	3.801	54	305	1.330	27	0	5.516
Bizkaia	5.132	3.907	221	1.004	1.223	47	0	6.402
PAÍS VASCO	11.284	9.378	410	1.496	2.915	74	0	14.273
LA RIOJA	5.012	3.245	858	909	606	0	0	5.618
CEUTA	34	34	0	0	35	0	0	69
MELILLA	48	48	0	0	44	0	0	92
TOTAL	495.370	396.591	53.574	45.205	108.676	1.145	310	605.501

(1) No se incluyen los afiliados de los Sistemas Especiales Agrario y Hogar

EXTRANJEROS PROCEDENTES DE PAISES NO PERTENECIENTES A LA UNIÓN EUROPEA

Media Agosto 2013

	TOTAL GENERAL	General (1)	S.E. Agrario	S.E. Hogar	AUTÓNOMOS	MAR	CARBÓN	TOTAL
Almería	23.349	5.518	17.019	812	1.573	121	0	25.043
Cádiz	5.478	3.588	196	1.695	1.427	51	0	6.957
Córdoba	3.050	1.548	523	979	661	0	0	3.710
Granada	8.745	3.719	3.137	1.889	1.592	14	0	10.351
Huelva	5.670	1.618	3.560	493	557	59	0	6.287
Jaén	3.264	1.223	1.445	596	514	0	0	3.778
Málaga	25.531	18.112	811	6.608	5.367	115	0	31.012
Sevilla	13.439	7.635	728	5.076	2.433	3	0	15.875
ANDALUCÍA	88.526	42.960	27.417	18.149	14.124	364	0	103.014
Huesca	6.287	2.872	2.913	502	383	0	0	6.670
Teruel	2.089	1.426	424	239	209	0	0	2.298
Zaragoza	18.979	12.671	2.727	3.582	2.892	0	0	21.871
ARAGÓN	27.355	16.969	6.063	4.323	3.484	0	0	30.839
ASTURIAS	6.878	4.637	235	2.006	1.244	185	5	8.311
ILLES BALEARS	37.023	29.811	1.415	5.798	4.331	100	0	41.454
Las Palmas	20.061	16.790	719	2.552	3.030	119	0	23.210
S.C.Tenerife	13.509	11.192	789	1.528	2.288	113	0	15.910
CANARIAS	33.570	27.982	1.508	4.080	5.318	232	0	39.120
CANTABRIA	6.580	4.525	114	1.942	877	116	0	7.574
Ávila	1.392	971	72	349	196	0	0	1.588
Burgos	3.535	2.592	174	769	461	0	0	3.996
León	3.373	2.188	262	923	581	0	0	3.954
Palencia	1.322	834	205	283	192	0	0	1.514
Salamanca	2.332	1.538	92	702	469	0	0	2.801
Segovia	2.182	1.515	203	465	219	0	0	2.401
Soria	1.843	1.332	154	356	188	0	0	2.030
Valladolid	3.775	2.402	291	1.082	573	0	0	4.348
Zamora	759	447	130	183	139	0	0	898
CASTILLA-LEÓN	20.513	13.819	1.582	5.112	3.018	0	0	23.530
Albacete	4.892	1.898	2.290	704	453	0	0	5.346
Ciudad Real	3.669	1.872	1.170	628	609	0	0	4.279
Cuenca	2.680	1.634	674	371	353	0	0	3.033
Guadalajara	3.668	2.989	172	507	461	0	0	4.129
Toledo	7.123	5.192	751	1.180	1.294	0	0	8.416
CAST.-LA MANCHA	22.032	13.585	5.057	3.390	3.170	0	0	25.202
Barcelona	168.600	132.940	2.415	33.245	22.632	235	0	191.468
Girona	30.422	25.542	1.786	3.095	3.080	249	0	33.751
Lleida	19.751	9.984	8.965	801	1.113	0	0	20.864
Tarragona	21.188	17.096	2.000	2.092	2.358	199	0	23.745
CATALUÑA	239.961	185.562	15.167	39.233	29.183	683	0	269.827
Alicante	32.410	23.585	4.667	4.158	5.553	187	0	38.150
Castellón	7.709	5.922	1.217	571	1.315	108	0	9.133
AGalencia	34.305	21.385	4.402	8.518	6.787	40	0	41.132
C. VALENCIANA	74.424	50.892	10.286	13.247	13.655	335	0	88.415
Badajoz	2.125	1.334	280	511	624	0	0	2.749
Cáceres	3.630	1.123	2.050	457	406	0	0	4.036
EXTREMADURA	5.755	2.457	2.330	967	1.030	0	0	6.785
A Coruña	6.249	4.252	159	1.838	1.106	334	0	7.688
Lugo	2.248	1.604	245	400	352	336	0	2.936
Ourense	1.541	1.112	21	407	323	0	0	1.864
Pontevedra	4.845	3.501	63	1.281	1.093	485	0	6.423
GALICIA	14.883	10.468	488	3.927	2.874	1.155	0	18.911
C. DE MADRID	197.290	142.098	801	54.392	22.316	24	0	219.630
R. DE MURCIA	56.383	16.810	33.680	5.894	3.369	136	0	59.888
NAVARRA	11.229	6.792	1.816	2.620	1.240	0	0	12.469
Araba/Álava	5.662	4.164	168	1.330	780	0	0	6.442
Gipuzkoa	9.799	6.197	235	3.367	1.051	123	0	10.973
Bizkaia	14.779	8.721	318	5.741	1.933	138	0	16.850
PAÍS VASCO	30.241	19.082	722	10.438	3.764	260	0	34.265
LA RIOJA	5.693	3.837	786	1.070	722	0	0	6.416
CEUTA	2.380	1.172	3	1.205	215	28	0	2.624
MELILLA	3.303	1.877	1	1.425	526	2	0	3.831
TOTAL	884.020	595.334	109.469	179.218	114.462	3.619	5	1.002.107

(1) No se incluyen los afiliados de los Sistemas Especiales Agrario y Hogar

TOTAL EXTRANJEROS

Media Agosto 2013

	TOTAL GENERAL	General (1)	S.E. Agrario	S.E. Hogar	AUTÓNOMOS	MAR	CARBÓN	TOTAL
Almería	34.819	11.821	21.712	1.286	3.455	128	0	38.403
Cádiz	8.011	5.861	350	1.800	2.686	65	0	10.761
Córdoba	5.236	2.403	1.696	1.137	915	0	0	6.151
Granada	13.331	6.357	4.878	2.096	2.731	15	0	16.077
Huelva	15.884	3.705	11.418	761	1.147	96	0	17.128
Jaén	4.328	1.784	1.865	680	725	0	0	5.053
Málaga	42.089	33.544	1.204	7.342	14.827	137	0	57.054
Sevilla	18.841	11.370	1.985	5.485	3.349	6	0	22.197
ANDALUCÍA	142.539	76.844	45.108	20.587	29.836	449	0	172.823
Huesca	13.170	6.894	5.362	914	834	0	0	14.004
Teruel	4.861	3.516	857	488	524	0	77	5.462
Zaragoza	36.500	24.586	5.738	6.177	5.077	0	0	41.578
ARAGÓN	54.531	34.996	11.957	7.578	6.436	0	77	61.044
ASTURIAS	10.857	7.637	335	2.885	2.053	228	195	13.332
ILLES BALEARS	71.191	62.189	1.593	7.409	16.121	289	0	87.601
Las Palmas	32.490	28.624	1.195	2.672	8.360	248	0	41.099
S.C.Tenerife	25.938	23.217	1.107	1.614	7.800	217	0	33.954
CANARIAS	58.428	51.841	2.301	4.286	16.160	465	0	75.053
CANTABRIA	9.464	6.893	207	2.363	1.516	136	0	11.115
Ávila	2.680	1.923	220	537	368	0	0	3.048
Burgos	8.820	6.790	552	1.478	1.096	0	0	9.916
León	5.372	3.804	433	1.135	990	0	42	6.405
Palencia	2.175	1.529	293	353	333	0	1	2.509
Salamanca	3.845	2.725	281	838	769	0	0	4.614
Segovia	6.434	4.130	1.483	821	574	0	0	7.008
Soria	3.102	2.385	251	467	336	0	0	3.438
Valladolid	8.185	5.217	1.297	1.670	1.031	0	0	9.216
Zamora	2.164	1.231	652	281	330	0	0	2.494
CASTILLA-LEÓN	42.776	29.735	5.461	7.580	5.828	0	43	48.647
Albacete	8.773	3.278	4.659	836	703	0	0	9.475
Ciudad Real	8.472	4.187	3.347	938	1.077	0	0	9.549
Cuenca	7.081	3.983	2.409	689	789	0	0	7.870
Guadalajara	8.184	6.747	337	1.099	1.071	0	0	9.255
Toledo	14.570	10.461	2.237	1.872	2.219	0	0	16.789
CAST.-LA MANCHA	47.081	28.656	12.990	5.435	5.858	0	0	52.939
Barcelona	222.023	184.704	2.600	34.719	34.540	270	0	256.833
Girona	41.944	36.400	2.126	3.419	7.178	332	0	49.455
Lleida	34.452	20.560	12.496	1.396	1.994	0	0	36.446
Tarragona	33.515	27.727	3.051	2.736	4.480	261	0	38.255
CATALUÑA	331.933	269.392	20.272	42.269	48.192	863	0	380.989
Alicante	54.180	43.799	5.548	4.833	15.206	230	0	69.616
Castellón	21.328	16.705	2.014	2.609	3.447	121	0	24.896
AGalencia	56.292	37.879	7.844	10.569	11.854	60	0	68.205
C. VALENCIANA	131.800	98.383	15.407	18.011	30.507	411	0	162.718
Badajoz	4.898	2.864	1.336	698	1.058	0	0	5.956
Cáceres	4.868	1.825	2.507	536	629	0	0	5.497
EXTREMADURA	9.766	4.689	3.843	1.234	1.687	0	0	11.453
A Coruña	9.140	6.825	308	2.007	1.771	380	0	11.291
Lugo	3.720	2.672	539	509	620	407	0	4.747
Ourense	3.340	2.689	89	563	666	0	0	4.006
Pontevedra	8.596	7.015	153	1.429	2.061	572	0	11.229
GALICIA	24.797	19.201	1.088	4.508	5.118	1.358	0	31.273
C. DE MADRID	301.953	227.026	1.331	73.596	36.862	58	0	338.873
R. DE MURCIA	65.850	23.632	35.787	6.431	5.444	143	0	71.436
NAVARRA	18.428	12.137	2.583	3.708	2.694	0	0	21.122
Araba/Álava	7.655	5.834	303	1.518	1.142	0	0	8.797
Gipuzkoa	13.959	9.998	289	3.672	2.381	149	0	16.489
Bizkaia	19.911	12.628	539	6.744	3.156	185	0	23.252
PAÍS VASCO	41.525	28.460	1.131	11.934	6.679	335	0	48.539
LA RIOJA	10.706	7.082	1.644	1.980	1.328	0	0	12.034
CEUTA	2.414	1.206	3	1.205	251	28	0	2.693
MELILLA	3.351	1.925	1	1.425	570	2	0	3.923
TOTAL	1.379.391	991.924	163.043	224.423	223.138	4.765	316	1.607.609

(1) No se incluyen los afiliados de los Sistemas Especiales Agrario y Hogar

AFILIACIÓN DE EXTRANJEROS

Distribución por Comunidades Autónomas

Media Agosto 2013

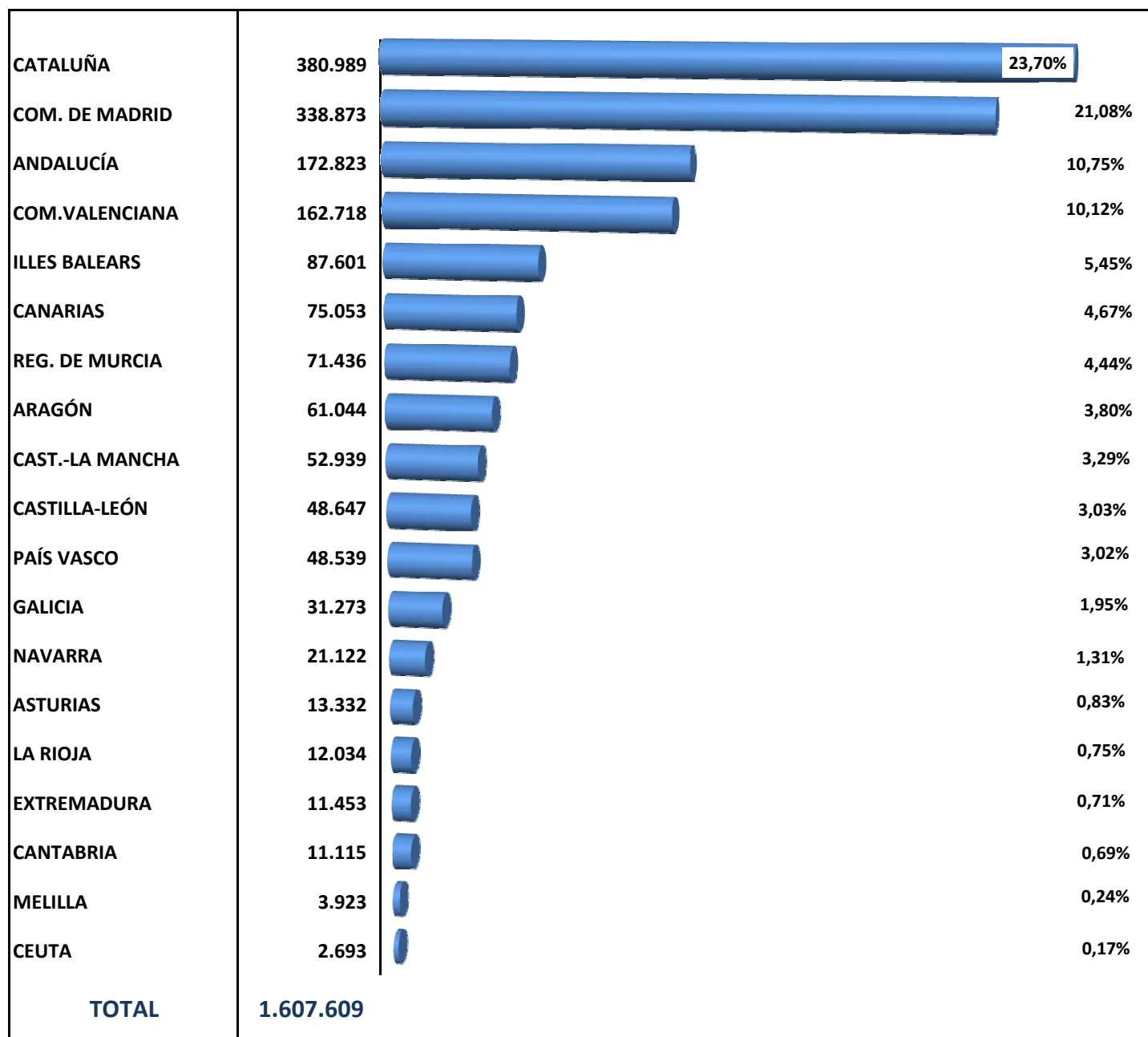

AFILIACIÓN DE EXTRANJEROS. DISTRIBUCIÓN POR GÉNERO

Media Agosto 2013

	UNION EUROPEA			NO UNION EUROPEA			TOTAL EXTRANJEROS		
	HOMBRES	MUJERES	TOTAL	HOMBRES	MUJERES	TOTAL	HOMBRES	MUJERES	TOTAL
Almería	6.832	6.527	13.359	18.160	6.883	25.043	24.993	13.410	38.403
Cádiz	2.158	1.647	3.804	3.512	3.445	6.957	5.669	5.092	10.761
Córdoba	1.473	967	2.441	1.713	1.997	3.710	3.187	2.964	6.151
Granada	2.960	2.766	5.726	5.664	4.687	10.351	8.624	7.453	16.077
Huelva	3.785	7.056	10.841	3.901	2.385	6.287	7.687	9.441	17.128
Jaén	763	512	1.275	2.365	1.413	3.778	3.129	1.924	5.053
Málaga	13.309	12.733	26.041	14.509	16.503	31.012	27.818	29.236	57.054
Sevilla	3.588	2.734	6.322	6.781	9.094	15.875	10.369	11.828	22.197
ANDALUCÍA	34.869	34.940	69.809	56.606	46.408	103.014	91.475	81.348	172.823
Huesca	3.756	3.578	7.334	4.906	1.764	6.670	8.662	5.342	14.004
Teruel	1.629	1.534	3.164	1.532	766	2.298	3.161	2.301	5.462
Zaragoza	9.563	10.144	19.707	11.695	10.176	21.871	21.258	20.320	41.578
ARAGÓN	14.948	15.257	30.205	18.133	12.706	30.839	33.081	27.963	61.044
ASTURIAS	2.564	2.457	5.021	3.709	4.603	8.311	6.272	7.060	13.332
ILLES BALEARS	22.690	23.458	46.147	22.282	19.171	41.454	44.972	42.629	87.601
Las Palmas	9.037	8.852	17.889	13.140	10.070	23.210	22.177	18.922	41.099
S.C.Tenerife	9.121	8.923	18.044	8.392	7.518	15.910	17.514	16.440	33.954
CANARIAS	18.158	17.775	35.933	21.533	17.588	39.120	39.691	35.362	75.053
CANTABRIA	1.978	1.564	3.542	3.218	4.356	7.574	5.196	5.920	11.115
Ávila	716	744	1.460	736	852	1.588	1.452	1.596	3.048
Burgos	3.282	2.637	5.920	2.112	1.884	3.996	5.395	4.521	9.916
León	1.413	1.038	2.451	1.778	2.175	3.954	3.192	3.213	6.405
Palencia	601	393	995	823	691	1.514	1.424	1.085	2.509
Salamanca	1.065	748	1.813	1.325	1.476	2.801	2.390	2.224	4.614
Segovia	2.092	2.515	4.607	1.269	1.132	2.401	3.361	3.647	7.008
Soria	838	570	1.408	1.094	937	2.030	1.931	1.507	3.438
Valladolid	2.617	2.251	4.868	2.078	2.270	4.348	4.695	4.521	9.216
Zamora	972	624	1.596	444	454	898	1.417	1.077	2.494
CASTILLA-LEÓN	13.597	11.520	25.116	11.660	11.871	23.530	25.257	23.390	48.647
Albacete	2.404	1.726	4.130	3.335	2.011	5.346	5.739	3.736	9.475
Ciudad Real	3.268	2.003	5.270	2.522	1.757	4.279	5.790	3.759	9.549
Cuenca	2.667	2.170	4.837	1.660	1.373	3.033	4.327	3.543	7.870
Guadalajara	2.528	2.599	5.126	2.328	1.801	4.129	4.855	4.400	9.255
Toledo	5.117	3.256	8.373	5.103	3.313	8.416	10.220	6.569	16.789
CAST.-LA MANCHA	15.983	11.753	27.737	14.948	10.254	25.202	30.931	22.008	52.939
Barcelona	36.425	28.939	65.365	99.418	92.049	191.468	135.844	120.989	256.833
Girona	8.371	7.333	15.704	20.012	13.738	33.751	28.383	21.071	49.455
Lleida	7.981	7.601	15.582	15.663	5.200	20.864	23.644	12.802	36.446
Tarragona	7.528	6.982	14.510	13.976	9.770	23.745	21.503	16.752	38.255
CATALUÑA	60.305	50.856	111.161	149.069	120.758	269.827	209.375	171.614	380.989
Alicante	15.975	15.491	31.466	20.801	17.350	38.150	36.776	32.841	69.616
Castellón	7.329	8.435	15.764	5.532	3.600	9.133	12.861	12.035	24.896
AGalencia	14.855	12.219	27.074	21.482	19.649	41.132	36.337	31.868	68.205
C. VALENCIANA	38.158	36.145	74.303	47.816	40.599	88.415	85.974	76.744	162.718
Badajoz	2.000	1.207	3.207	1.277	1.472	2.749	3.277	2.679	5.956
Cáceres	829	632	1.461	2.306	1.730	4.036	3.135	2.361	5.497
EXTREMADURA	2.829	1.838	4.668	3.583	3.202	6.785	6.413	5.040	11.453
A Coruña	2.279	1.324	3.603	3.391	4.297	7.688	5.670	5.620	11.291
Lugo	1.207	604	1.811	1.515	1.421	2.936	2.722	2.026	4.747
Ourense	1.367	775	2.142	776	1.088	1.864	2.143	1.864	4.006
Pontevedra	3.315	1.491	4.806	3.098	3.325	6.423	6.413	4.816	11.229
GALICIA	8.168	4.194	12.362	8.780	10.132	18.911	16.947	14.326	31.273
C. DE MADRID	59.471	59.771	119.243	97.671	121.959	219.630	157.142	181.731	338.873
R. DE MURCIA	6.382	5.166	11.548	37.846	22.043	59.888	44.228	27.208	71.436
NAVARRA	4.824	3.829	8.653	6.688	5.781	12.469	11.512	9.610	21.122
Araba/Álava	1.509	845	2.355	3.469	2.973	6.442	4.979	3.819	8.797
Gipuzkoa	3.522	1.994	5.516	4.768	6.205	10.973	8.290	8.199	16.489
Bizkaia	3.672	2.730	6.402	7.493	9.357	16.850	11.165	12.087	23.252
PAÍS VASCO	8.704	5.570	14.273	15.730	18.535	34.265	24.434	24.105	48.539
LA RIOJA	2.643	2.975	5.618	3.520	2.895	6.416	6.164	5.870	12.034
CEUTA	51	18	69	1.204	1.420	2.624	1.255	1.438	2.693
MELILLA	60	33	92	1.981	1.850	3.831	2.040	1.883	3.923
TOTAL	316.382	289.118	605.501	525.977	476.129	1.002.107	842.360	765.248	1.607.609

AFILIACIÓN DE EXTRANJEROS. EVOLUCIÓN POR RÉGIMENES

	TOTAL GENERAL	AUTÓNOMOS	AGRARIO	MAR	CARBÓN	HOGAR	TOTAL
2.010							
enero	1.168.108	195.750	262.683	4.024	693	175.614	1.806.873
febrero	1.179.025	194.963	261.122	4.610	720	177.545	1.817.985
marzo	1.190.815	196.038	255.740	4.994	728	179.916	1.828.230
abril	1.212.531	197.412	252.611	5.205	730	181.881	1.850.369
mayo	1.239.060	198.891	256.420	5.278	705	183.185	1.883.538
junio	1.260.607	200.342	249.340	5.318	692	183.361	1.899.660
julio	1.282.766	200.489	228.195	5.463	670	182.574	1.900.157
agosto	1.270.345	199.473	221.032	5.346	655	181.084	1.877.935
septiembre	1.244.780	199.969	238.711	5.327	652	179.236	1.868.675
octubre	1.217.676	200.519	258.973	5.175	639	179.091	1.862.073
noviembre	1.192.091	199.978	251.323	4.745	623	178.994	1.827.754
diciembre	1.169.962	198.932	262.607	3.960	586	178.932	1.814.979
2.011							
enero	1.132.465	197.693	264.748	3.923	565	178.173	1.777.567
febrero	1.134.974	197.992	253.078	4.442	550	178.736	1.769.773
marzo	1.144.545	200.182	246.986	4.811	564	180.350	1.777.438
abril	1.162.183	203.024	251.367	4.992	597	181.816	1.803.980
mayo	1.184.204	206.191	264.602	5.077	605	182.665	1.843.344
junio	1.200.556	208.478	252.313	5.200	629	183.727	1.850.903
julio	1.220.571	208.837	230.281	5.399	623	184.050	1.849.761
agosto	1.207.765	208.286	224.120	5.404	620	183.852	1.830.046
septiembre	1.178.466	209.374	240.424	5.279	614	182.505	1.816.662
octubre	1.141.733	210.143	245.068	5.020	623	182.774	1.785.362
noviembre	1.106.828	209.216	246.545	4.634	625	183.449	1.751.297
diciembre	1.084.633	208.512	258.608	3.871	603	182.695	1.738.922
2.012							
enero	1.308.828 (1)	204.928	----	3.853	605	171.971	1.690.186
febrero	1.319.753 (1)	207.358	----	4.413	609	149.416	1.681.548
marzo	1.346.081 (1)	209.304	----	4.808	610	129.925	1.690.728
abril	1.377.412 (1)	211.976	----	4.877	603	113.710	1.708.579
mayo	1.420.433 (1)	215.050	----	4.939	598	98.823	1.739.843
junio	1.463.921 (1)	217.264	----	4.967	552	73.816	1.760.520
julio	1.528.708 (1)	217.836	----	5.128	519	12.742	1.764.932
agosto	1.524.313 (1)	216.878	----	5.119	517	1.589	1.748.415
septiembre	1.504.856 (1)	217.191	----	5.041	508	1.240	1.728.836
octubre	1.478.747 (1)	217.125	----	4.837	502	664	1.701.875
noviembre	1.442.388 (1)	215.675	----	4.650	492	468	1.663.674
diciembre	1.426.191 (1)	215.065	----	3.764	470	362	1.645.851
2.013							
enero	1.382.711 (1)	213.435	----	3.764	445	----	1.600.355
febrero	1.378.941 (1)	212.907	----	4.110	434	----	1.596.391
marzo	1.384.474 (1)	214.863	----	4.437	363	----	1.604.138
abril	1.396.628 (1)	217.776	----	4.559	313	----	1.619.275
mayo	1.425.521 (1)	220.935	----	4.633	301	----	1.651.390
junio	1.413.163 (1)	223.639	----	4.721	300	----	1.641.822
julio	1.403.226 (1)	224.541	----	4.823	312	----	1.632.903
agosto	1.379.391 (1)	223.138	----	4.765	316	----	1.607.609
septiembre							
octubre							
noviembre							
diciembre							

(1) Incluye el S.E. Agrario y S.E. de Hogar

VARIACIÓN MENSUAL Y ANUAL POR PROVINCIAS Y CC.AA

	ago-13	Variación mensual		Variación anual	
		Absoluta	en %	Absoluta	en %
Almería	38.403	-804	-2,05%	-3.736	-8,87%
Cádiz	10.761	-9	-0,09%	-864	-7,43%
Córdoba	6.151	-620	-9,15%	-2.740	-30,82%
Granada	16.077	-243	-1,49%	-1.499	-8,53%
Huelva	17.128	-1.622	-8,65%	-12.441	-42,08%
Jaén	5.053	-156	-2,99%	-2.596	-33,94%
Málaga	57.054	-138	-0,24%	-2.308	-3,89%
Sevilla	22.197	-888	-3,84%	-4.515	-16,90%
ANDALUCÍA	172.823	-4.479	-2,53%	-30.699	-15,08%
Huesca	14.004	-191	-1,34%	109	0,78%
Teruel	5.462	-178	-3,16%	-739	-11,91%
Zaragoza	41.578	-1.976	-4,54%	-3.439	-7,64%
ARAGÓN	61.044	-2.345	-3,70%	-4.069	-6,25%
ASTURIAS	13.332	50	0,38%	-1.647	-11,00%
ILLES BALEARS	87.601	-164	-0,19%	648	0,74%
Las Palmas	41.099	359	0,88%	-1.360	-3,20%
S.C.Tenerife	33.954	-7	-0,02%	-1.517	-4,28%
CANARIAS	75.053	352	0,47%	-2.877	-3,69%
CANTABRIA	11.115	156	1,42%	-1.333	-10,71%
Ávila	3.048	7	0,23%	-274	-8,26%
Burgos	9.916	-360	-3,50%	-1.467	-12,89%
León	6.405	-138	-2,11%	-1.119	-14,87%
Palencia	2.509	-37	-1,45%	-360	-12,54%
Salamanca	4.614	-33	-0,70%	-709	-13,32%
Segovia	7.008	194	2,85%	-662	-8,63%
Soria	3.438	7	0,21%	-423	-10,95%
Valladolid	9.216	-192	-2,04%	-1.177	-11,33%
Zamora	2.494	22	0,89%	-654	-20,77%
CASTILLA-LEÓN	48.647	-529	-1,08%	-6.845	-12,34%
Albacete	9.475	-860	-8,32%	-2.447	-20,52%
Ciudad Real	9.549	324	3,51%	-3.331	-25,86%
Cuenca	7.870	-1.921	-19,62%	-1.672	-17,52%
Guadalajara	9.255	-66	-0,70%	-962	-9,42%
Toledo	16.789	-575	-3,31%	-3.031	-15,29%
CAST.-LA MANCHA	52.939	-3.098	-5,53%	-11.442	-17,77%
Barcelona	256.833	-3.992	-1,53%	-11.829	-4,40%
Girona	49.455	293	0,60%	-2.846	-5,44%
Lleida	36.446	2.510	7,40%	-968	-2,59%
Tarragona	38.255	-267	-0,69%	-2.910	-7,07%
CATALUÑA	380.989	-1.455	-0,38%	-18.553	-4,64%
Alicante	69.616	-879	-1,25%	-3.159	-4,34%
Castellón	24.896	-77	-0,31%	-2.081	-7,71%
AGalencia	68.205	-1.716	-2,45%	-11.260	-14,17%
C. VALENCIANA	162.718	-2.672	-1,62%	-16.500	-9,21%
Badajoz	5.956	79	1,35%	-3.627	-37,85%
Cáceres	5.497	-556	-9,19%	-729	-11,71%
EXTREMADURA	11.453	-477	-4,00%	-4.356	-27,55%
A Coruña	11.291	37	0,33%	-1.256	-10,01%
Lugo	4.747	49	1,04%	-574	-10,78%
Ourense	4.006	0	0,00%	-401	-9,11%
Pontevedra	11.229	-6	-0,05%	-1.220	-9,80%
GALICIA	31.273	80	0,26%	-3.451	-9,94%
C. DE MADRID	338.873	-5.790	-1,68%	-23.929	-6,60%
R. DE MURCIA	71.436	-3.298	-4,41%	-6.599	-8,46%
NAVARRA	21.122	-89	-0,42%	-3.245	-13,32%
Araba/Álava	8.797	-503	-5,41%	-1.660	-15,87%
Gipuzkoa	16.489	7	0,04%	-784	-4,54%
Bizkaia	23.252	-535	-2,25%	-1.583	-6,38%
PAÍS VASCO	48.539	-1.032	-2,08%	-4.027	-7,66%
LA RIOJA	12.034	-411	-3,30%	-2.288	-15,97%
CEUTA	2.693	-25	-0,90%	436	19,32%
MELILLA	3.923	-68	-1,72%	-29	-0,73%
TOTAL	1.607.609	-25.294	-1,55%	-140.806	-8,05%

AFILIACIÓN DE EXTRANJEROS
DISTRIBUCIÓN POR SECTORES DE ACTIVIDAD
RÉGIMEN GENERAL

Media Agosto 2013

SECTORES	UNIÓN EUROPEA	NO UNIÓN EUROPEA	TOTAL	% participación s/ total Rég. Gral.	△ % variación intermensual	△ % variación interanual
Agricultura, Ganadería, Caza, Selvicultura y Pesca	5.628	5.539	11.167	0,81%	-2,6%	-0,7%
Industrias Extractivas	622	492	1.114	0,08%	-2,5%	-11,0%
Industria Manufacturera	38.148	49.851	87.999	6,38%	-2,2%	-9,5%
Suministro de Energía Eléctrica, Gas, Vapor y Aire Acondicionado	264	266	530	0,04%	0,8%	-7,4%
Suministro de Agua, Actividades de Saneamiento, Gestión de Residuos y Descontaminación	1.549	3.683	5.232	0,38%	-2,4%	-11,7%
Construcción	31.380	40.359	71.740	5,20%	-5,3%	-22,2%
Comercio; Reparación de Vehículos de Motor y Bicicletas	62.128	114.241	176.369	12,79%	-0,9%	-7,0%
Transporte y Almacenamiento	26.643	18.712	45.354	3,29%	-2,6%	-9,4%
Hostelería	98.713	174.545	273.258	19,81%	1,2%	-5,8%
Información y Comunicaciones	9.693	10.619	20.313	1,47%	-1,3%	-7,2%
Actividades Financieras y de Seguros	4.061	2.426	6.487	0,47%	-1,0%	-6,2%
Actividades Inmobiliarias	3.742	3.960	7.703	0,56%	0,3%	2,1%
Actividades Profesionales Científicas y Técnicas	21.810	15.611	37.421	2,71%	-1,8%	-2,5%
Actividades Administrativas y Servicios Auxiliares	38.147	70.583	108.729	7,88%	0,4%	-10,5%
Administración Pública y Defensa; Seguridad Social Obligatoria	3.875	7.989	11.864	0,86%	-0,2%	-2,1%
Educación	14.932	8.226	23.158	1,68%	-17,2%	-2,6%
Actividades Sanitarias y Servicios Centrales	15.524	36.280	51.804	3,76%	0,7%	-17,9%
Actividades Artísticas, Recreativas y de Entretenimiento	9.548	10.774	20.322	1,47%	-0,2%	-4,5%
Otros Servicios	7.903	17.442	25.345	1,84%	-0,8%	-7,9%
Actividades de los Hogares como Empleadores de Personal Doméstico y Productores de Bienes y Servicios para uso Propio	1.851	3.281	5.132	0,37%	5,1%	-0,2%
Actividades de Organizaciones y Organismo Extraterritoriales	429	453	882	0,06%	-0,1%	6,1%
S.E. Agrario	53.574	109.469	163.043	11,82%	-6,0%	-28,1%
S.E. Hogar	45.205	179.218	224.423	16,27%	-1,0%	7,2%
TOTAL	495.370	884.020	1.379.391	100,00%	-1,7%	-9,5%

AFILIACIÓN DE EXTRANJEROS

DISTRIBUCIÓN POR SECTORES DE ACTIVIDAD RÉGIMEN ESPECIAL DE TRABAJADORES AUTÓNOMOS

Media Agosto 2013

SECTORES	UNIÓN EUROPEA	NO UNIÓN EUROPEA	TOTAL	% participación s/ total Rég. Autónomos	△ % variación intermensual	△ % variación interanual
Agricultura, Ganadería, Caza, Selvicultura y Pesca	1.719	923	2.642	1,18%	-1,6%	9,2%
Industrias Extractivas	20	8	28	0,01%	-6,7%	-3,0%
Industria Manufacturera	6.109	4.577	10.686	4,79%	-0,3%	3,7%
Suministro de Energía Eléctrica, Gas, Vapor y Aire Acondicionado	31	7	38	0,02%	-4,0%	-16,2%
Suministro de Agua, Actividades de Saneamiento, Gestión de Residuos y Descontaminación	90	42	132	0,06%	0,2%	-1,7%
Construcción	18.260	7.221	25.481	11,42%	-2,5%	-7,4%
Comercio; Reparación de Vehículos de Motor y Bicicletas	20.043	49.849	69.892	31,32%	0,1%	6,2%
Transporte y Almacenamiento	4.976	2.640	7.616	3,41%	-0,8%	7,5%
Hostelería	20.037	26.095	46.132	20,67%	0,2%	3,2%
Información y Comunicaciones	3.103	3.578	6.680	2,99%	-1,0%	-0,8%
Actividades Financieras y de Seguros	939	425	1.364	0,61%	-1,7%	-2,8%
Actividades Inmobiliarias	2.713	670	3.383	1,52%	0,6%	8,9%
Actividades Profesionales Científicas y Técnicas	8.360	2.774	11.134	4,99%	-1,2%	2,1%
Actividades Administrativas y Servicios Auxiliares	8.120	3.867	11.986	5,37%	-0,3%	1,5%
Administración Pública y Defensa; Seguridad Social Obligatoria	11	2	13	0,01%	3,8%	44,4%
Educación	4.255	1.264	5.520	2,47%	-7,8%	2,8%
Actividades Sanitarias y Servicios Centrales	2.730	1.784	4.513	2,02%	-0,8%	1,8%
Actividades Artísticas, Recreativas y de Entretenimiento	2.667	1.210	3.877	1,74%	-0,6%	-1,1%
Otros Servicios	4.427	7.486	11.913	5,34%	0,2%	8,0%
Actividades de los Hogares como Empleadores de Personal Doméstico y Productores de Bienes y Servicios para uso Propio	60	35	94	0,04%	-1,8%	-0,6%
Actividades de Organizaciones y Organismo Extraterritoriales	6	7	13	0,01%	-11,5%	44,4%
TOTAL	108.676	114.462	223.138	100,00%	-0,6%	2,9%

AFILIACIÓN DE EXTRANJEROS
DISTRIBUCIÓN POR PAÍSES DE PROCEDENCIA

Media Agosto 2013

	TOTAL GENERAL	General (1)	S.E. Agrario	S.E. Hogar	AUTÓNOMOS	MAR	CARBÓN	TOTAL
UNIÓN EUROPEA								
ALEMANIA	24.766	24.274	184	307	13.821	121	1	38.709
AUSTRIA	1.737	1.712	8	17	873	16	0	2.626
BELGICA	4.868	4.798	32	37	2.508	29	0	7.405
BULGARIA	45.836	32.937	5.912	6.988	4.443	27	0	50.306
CHIPRE	76	76	0	0	20	0	0	96
CROACIA	354	341	1	12	93	0	0	447
DINAMARCA	1.309	1.290	8	11	920	3	0	2.232
ESLOVAQUIA	2.558	2.444	69	46	298	8	7	2.872
ESLOVENIA	456	443	7	6	98	0	0	554
ESTONIA	492	462	14	16	79	0	0	571
FINLANDIA	1.242	1.230	2	10	509	6	0	1.758
FRANCIA	26.049	25.700	195	154	9.235	81	0	35.365
GRECIA	1.192	1.181	7	4	283	2	0	1.477
HUNGRÍA	2.447	2.344	50	53	466	3	19	2.935
IRLANDA	2.981	2.967	3	10	1.280	7	0	4.268
ITALIA	49.554	48.986	122	446	15.050	101	0	64.705
LETONIA	1.194	1.044	109	41	153	6	0	1.353
LITUANIA	5.395	3.770	1.462	163	501	11	0	5.907
LUXEMBURGO	61	57	2	2	31	0	0	91
MALTA	73	57	16	0	19	0	0	92
PAISES BAJOS	7.879	7.760	41	78	4.502	41	0	12.422
POLONIA	20.810	16.313	2.173	2.324	2.839	20	224	23.893
PORTUGAL	32.934	29.634	1.634	1.666	5.997	340	18	39.291
REINO UNIDO	32.389	32.028	187	174	18.373	150	0	50.911
REPUBLICA CHECA	2.629	2.520	65	44	373	13	33	3.048
RUMANIA	222.869	149.019	41.266	32.584	24.394	153	8	247.424
SUECIA	3.219	3.202	6	11	1.519	7	0	4.745
TOTAL UNIÓN EUROPEA	495.370	396.591	53.574	45.205	108.676	1.145	310	605.501
NO UNIÓN EUROPEA								
MARRUECOS	162.280	95.422	51.581	15.278	13.204	1.063	0	176.548
ECUADOR	92.207	60.402	17.051	14.753	3.727	26	0	95.959
CHINA	46.819	46.004	98	717	41.607	1	0	88.427
BOLIVIA	74.816	30.392	6.009	38.415	1.912	18	0	76.746
COLOMBIA	68.421	54.949	1.806	11.666	4.684	49	0	73.154
PERU	45.393	35.042	560	9.791	2.278	446	0	48.117
ARGENTINA	29.041	25.930	273	2.838	5.432	48	0	34.521
UCRANIA	31.520	20.121	1.688	9.711	2.138	38	1	33.697
PARAGUAY	32.614	12.209	719	19.685	936	7	0	33.557
DOMINICANA (REPUBLICA)	26.319	19.316	259	6.744	1.806	8	1	28.135
RESTO PAISES	274.591	195.546	29.425	49.620	36.737	1.915	3	313.246
TOTAL NO UE	884.020	595.334	109.469	179.218	114.462	3.619	5	1.002.107
TOTAL EXTRANJEROS	1.379.391	991.924	163.043	224.423	223.138	4.765	316	1.607.609

(1) No se incluyen los afiliados de los Sistemas Especiales Agrario y Hogar

ANDALUCÍA
AFILIACIÓN DE EXTRANJEROS
DISTRIBUCIÓN POR RÉGIMENES

Media Agosto 2013

REGÍMENES	GENERAL (Total)	General	S.E. Agrario	S.E. Hogar	AUTÓNOMOS	MAR	CARBÓN	TOTAL
DE LA UNIÓN EUROPEA	54.013	33.884	17.692	2.438	15.711	85	0	69.809
DE PAÍSES NO UNIÓN EUROPEA	88.526	42.960	27.417	18.149	14.124	364	0	103.014
TOTAL EXTRANJEROS	142.539	76.844	45.108	20.587	29.836	449	0	172.823

**Distribución Porcentual
Por Régimenes**

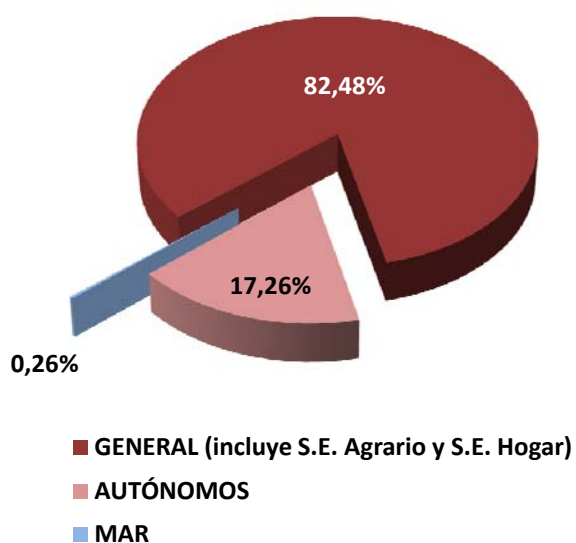

**Total extranjeros
Porcentajes de variación**

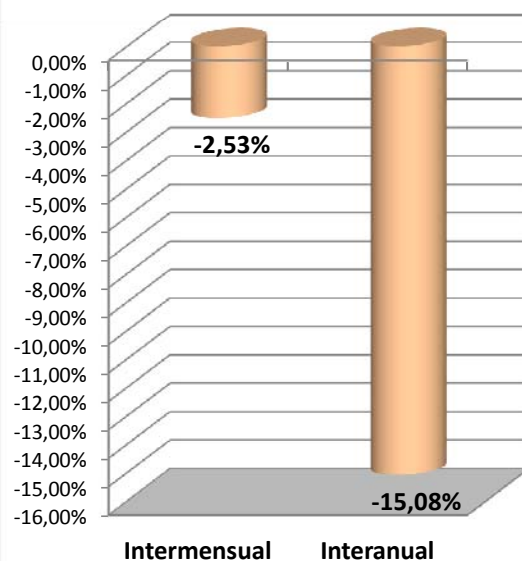

ANDALUCÍA
AFILIACIÓN DE EXTRANJEROS
DISTRIBUCIÓN POR SECTORES DE ACTIVIDAD

Media Agosto 2013

SECTORES	REGIMEN GENERAL				REGIMEN ESP. TRAB. AUTÓNOMOS			
	Unión Europea	No Unión Europea	Total	% Reg. Gral.	Unión Europea	No Unión Europea	Total	% Reg. Gral.
Agricultura, Ganadería, Caza, Selvicultura y Pesca	180	219	399	0,28%	312	262	574	1,92%
Industrias Extractivas	41	55	95	0,07%	2	1	3	0,01%
Industria Manufacturera	1.794	2.208	4.002	2,81%	528	222	751	2,52%
Suministro de Energía Eléctrica, Gas, Vapor y Aire Acondicionado	24	29	53	0,04%	5	1	6	0,02%
Suministro de Agua, Actividades de Saneamiento, Gestión de Residuos y Descontaminación	82	143	225	0,16%	27	5	32	0,11%
Construcción	1.987	2.408	4.395	3,08%	1.665	562	2.227	7,47%
Comercio; Reparación de Vehículos de Motor y Bicicletas	4.833	9.138	13.971	9,80%	3.219	7.507	10.726	35,95%
Transporte y Almacenamiento	2.155	1.219	3.374	2,37%	267	150	417	1,40%
Hostelería	10.857	15.611	26.468	18,57%	3.409	2.622	6.031	20,21%
Información y Comunicaciones	888	634	1.522	1,07%	495	417	913	3,06%
Actividades Financieras y de Seguros	316	125	441	0,31%	199	54	253	0,85%
Actividades Inmobiliarias	697	430	1.127	0,79%	817	153	970	3,25%
Actividades Profesionales Científicas y Técnicas	1.931	916	2.846	2,00%	1.204	315	1.519	5,09%
Actividades Administrativas y Servicios Auxiliares	2.282	3.324	5.605	3,93%	1.246	454	1.700	5,70%
Administración Pública y Defensa; Seguridad Social Obligatoria	357	674	1.032	0,72%	4	0	4	0,01%
Educación	1.969	703	2.672	1,87%	561	158	718	2,41%
Actividades Sanitarias y Servicios Centrales	1.262	2.380	3.642	2,55%	517	206	723	2,42%
Actividades Artísticas, Recreativas y de Entretenimiento	1.124	1.060	2.184	1,53%	424	153	577	1,93%
Otros Servicios	803	1.276	2.079	1,46%	799	869	1.668	5,59%
Actividades de los Hogares como Empleadores de Personal Doméstico y Productores de Bienes y Servicios para uso Propio	204	383	587	0,41%	11	12	23	0,08%
Actividades de Organizaciones y Organismo Extraterritoriales	97	27	124	0,09%	0	0	0	0,00%
S.E. Agrario	17.692	27.417	45.108	31,65%				
S.E. Hogar	2.438	18.149	20.587	14,44%				
TOTAL	54.013	88.526	142.539	100,00%	15.711	14.124	29.836	100,00%

ANDALUCÍA
AFILIACIÓN DE EXTRANJEROS

DISTRIBUCIÓN POR PAÍSES DE PROCEDENCIA

Media Agosto 2013

PAISES	TOTAL GENERAL	General	S.E. Agrario	S.E. Hogar	AUTÓNOMOS	MAR	CARBON	TOTAL
UNIÓN EUROPEA								
ALEMANIA	2.375	2.239	99	37	1.649	5		4.029
AUSTRIA	133	131	1	1	107			240
BELGICA	687	649	26	12	492			1.179
BULGARIA	3.294	1.628	1.268	398	231	2		3.527
CHIPRE	6	6			6			12
CROACIA	29	24	1	4	13			42
DINAMARCA	357	350	5	2	399			756
ESLOVAQUIA	205	184	18	3	22			227
ESLOVENIA	33	32	1		10			43
ESTONIA	107	95	6	6	19			126
FINLANDIA	411	408	1	2	270			681
FRANCIA	2.158	2.060	77	21	1.073	8		3.239
GRECIA	75	73	2		21	1		97
HUNGRÍA	327	311	10	6	85	1		413
IRLANDA	385	380	1	4	262	1		648
ITALIA	4.221	4.123	44	53	2.007	5		6.233
LETONIA	128	109	19	1	27			155
LITUANIA	1.391	732	615	44	118	3		1.512
LUXEMBURGO	6	5	1		8			14
MALTA	12	10	2		3			15
PAISES BAJOS	957	927	25	6	972	1		1.930
POLONIA	2.130	1.075	986	68	284	1		2.415
PORTUGAL	1.920	1.661	197	62	450	22		2.391
REINO UNIDO	6.089	5.917	122	50	4.861	13		10.963
REPUBLICA CHECA	204	184	13	7	37	0		241
RUMANIA	25.811	10.015	14.150	1.646	1.811	20		27.643
SUECIA	561	556	1	4	475	1		1.037
TOTAL UNIÓN EUROPEA	54.013	33.884	17.692	2.438	15.711	85		69.809
NO UNIÓN EUROPEA								
MARRUECOS	27.520	9.244	15.936	2.341	2.733	183		30.436
CHINA	4.896	4.822	4	69	4.954			9.850
BOLIVIA	7.116	2.039	1.372	3.705	187			7.303
ECUADOR	5.328	2.516	2.042	771	207	1		5.536
UCRANIA	4.958	2.340	595	2.023	271	1		5.230
COLOMBIA	4.355	2.894	410	1.050	369	4		4.728
ARGENTINA	3.878	3.275	117	486	821	6		4.705
PARAGUAY	4.095	1.496	143	2.456	175	2		4.272
FEDERACION DE RUSIA	2.516	1.527	200	789	486	1		3.003
SENEGAL	2.376	575	1.663	138	448	101		2.924
RESTO PAISES	21.488	12.233	4.935	4.320	3.473	66		25.027
TOTAL NO UE	88.526	42.960	27.417	18.149	14.124	364		103.014
TOTAL EXTRANJEROS	142.539	76.844	45.108	20.587	29.836	449		172.823

ARAGÓN
AFILIACIÓN DE EXTRANJEROS
DISTRIBUCIÓN POR REGÍMENES

Media Agosto 2013

REGÍMENES	GENERAL (Total)	General	S.E. Agrario	S.E. Hogar	AUTÓNOMOS	MAR	CARBÓN	TOTAL
DE LA UNIÓN EUROPEA	27.176	18.027	5.893	3.255	2.952	0	77	30.205
DE PAÍSES NO UNIÓN EUROPEA	27.355	16.969	6.063	4.323	3.484	0	0	30.839
TOTAL EXTRANJEROS	54.531	34.996	11.957	7.578	6.436	0	77	61.044

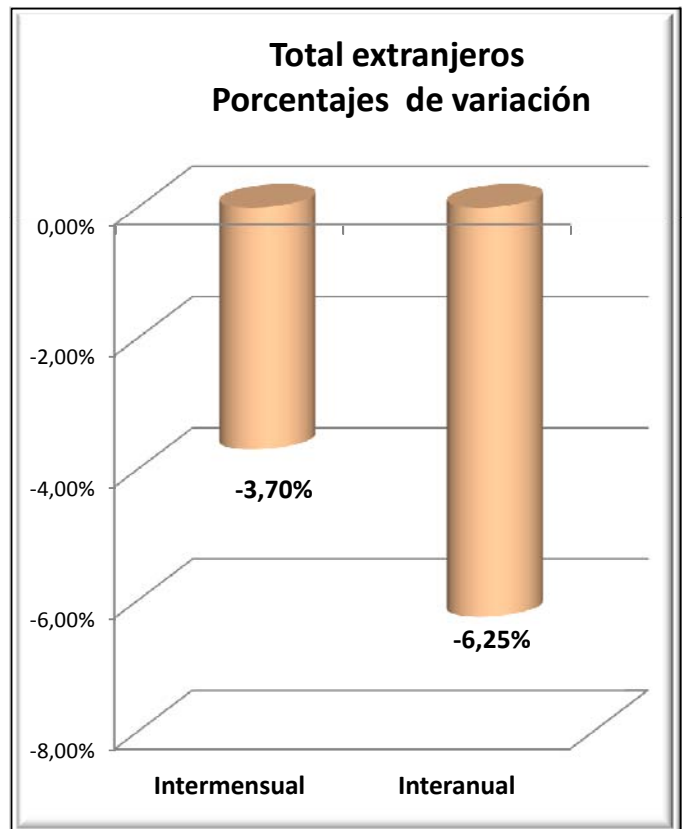
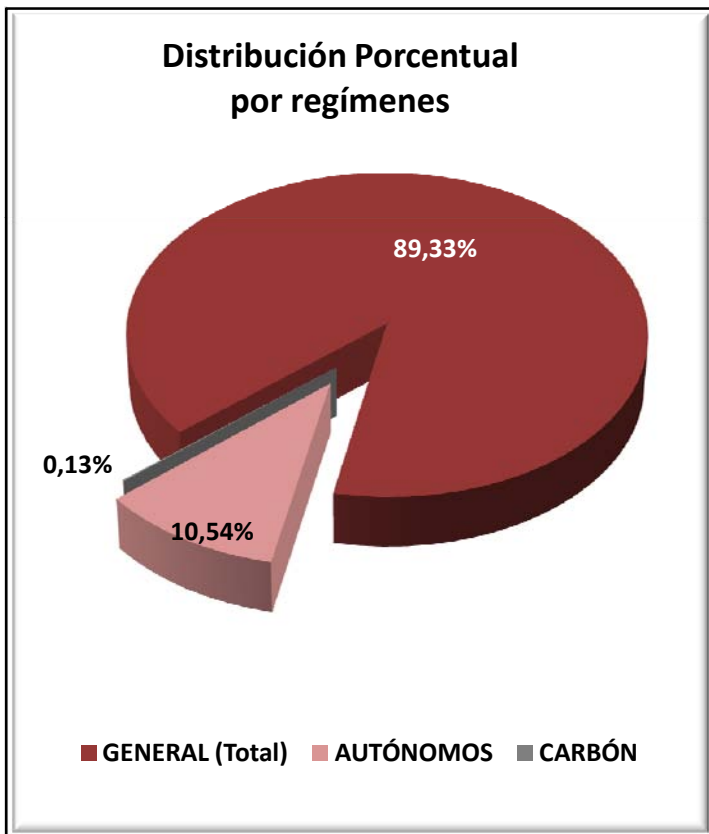

ARAGÓN

AFILIADOS EXTRANJEROS

DISTRIBUCIÓN POR SECTORES DE ACTIVIDAD

Media Agosto 2013

SECTORES	REGIMEN GENERAL				REGIMEN ESP. TRAB. AUTÓNOMOS			
	UNIÓN EUROPEA	NO UNIÓN EUROPEA	TOTAL	% Reg. Gal.	UNIÓN EUROPEA	NO UNIÓN EUROPEA	TOTAL	% Reg. Auton.
Agricultura, Ganadería, Caza, Selvicultura y Pesca	1.092	688	1.780	3,26%	87	42	129	2,00%
Industrias Extractivas	33	33	66	0,12%	2	0	2	0,03%
Industria Manufacturera	2.476	2.453	4.929	9,04%	494	236	730	11,35%
Suministro de Energía Eléctrica, Gas, Vapor y Aire Acondicionado	9	5	14	0,03%	0	0	0	0,00%
Suministro de Agua, Actividades de Saneamiento, Gestión de Residuos y Descontaminación	119	173	292	0,54%	2	0	2	0,03%
Construcción	1.802	1.216	3.018	5,53%	854	192	1.046	16,25%
Comercio; Reparación de Vehículos de Motor y Bicicletas	3.200	2.792	5.992	10,99%	386	1.153	1.538	23,90%
Transporte y Almacenamiento	2.116	778	2.894	5,31%	198	88	286	4,44%
Hostelería	3.452	3.477	6.928	12,71%	526	1.249	1.775	27,58%
Información y Comunicaciones	84	220	304	0,56%	16	83	100	1,55%
Actividades Financieras y de Seguros	28	24	52	0,10%	5	15	20	0,30%
Actividades Inmobiliarias	45	43	88	0,16%	6	3	9	0,14%
Actividades Profesionales Científicas y Técnicas	221	161	382	0,70%	69	35	103	1,60%
Actividades Administrativas y Servicios Auxiliares	1.470	2.493	3.963	7,27%	111	79	190	2,96%
Administración Pública y Defensa; Seguridad Social Obligatoria	249	387	636	1,17%	0	0	0	0,00%
Educación	278	183	461	0,85%	98	27	126	1,95%
Actividades Sanitarias y Servicios Centrales	737	1.052	1.789	3,28%	19	32	51	0,79%
Actividades Artísticas, Recreativas y de Entretenimiento	190	226	416	0,76%	25	22	47	0,74%
Otros Servicios	313	474	787	1,44%	52	228	281	4,36%
Actividades de los Hogares como Empleadores de Personal Doméstico y Productores de Bienes y Servicios para uso Propio	114	91	205	0,38%	1	0	1	0,02%
Actividades de Organizaciones y Organismo Extraterritoriales	0	0	0	0,00%	0	0	0	0,00%
S.E. Agrario	5.893	6.063	11.957	21,93%				
S.E. Hogar	3.255	4.323	7.578	13,90%				
TOTAL	27.176	27.355	54.531	100,00%	2.952	3.484	6.436	100,00%

ARAGÓN
AFILIACIÓN DE EXTRANJEROS
DISTRIBUCIÓN POR PAÍSES DE PROCEDENCIA

Media Agosto 2013

PAISES	TOTAL GENERAL	General	S.E. Agrario	S.E. Hogar	AUTÓNOMOS	MAR	CARBON	TOTAL
UNIÓN EUROPEA								
ALEMANIA	195	192	1	2	67			262
AUSTRIA	13	13			12			25
BELGICA	35	34	1	1	20			55
BULGARIA	2.316	1.411	738	167	145			2.460
CHIPRE	1	1						1
CROACIA	5	5			1			6
DINAMARCA	8	7	1		7			15
ESLOVAQUIA	47	43	4		22			69
ESLOVENIA	4	4			4			8
ESTONIA	4	4						4
FINLANDIA	8	8			0			8
FRANCIA	441	433	5	2	135			576
GRECIA	14	14		1	6			20
HUNGRIA	29	24	4	2	6		1	36
IRLANDA	29	29			12			41
ITALIA	493	482	6	5	157			650
LETONIA	35	18	17		1			36
LITUANIA	214	119	91	4	7			221
LUXEMBURGO	1	1						1
MALTA	3	3			2			5
PAISES BAJOS	75	72		3	46			121
POLONIA	1.158	768	368	22	171		75	1.404
PORTUGAL	858	787	45	26	106			965
REINO UNIDO	170	168	1	1	127			297
REPUBLICA CHECA	36	31	4	1	13		1	50
RUMANIA	20.973	13.347	4.607	3.019	1.883			22.856
SUECIA	11	10	1		2			13
TOTAL UNIÓN EUROPEA	27.176	18.027	5.893	3.255	2.952		77	30.205
NO UNIÓN EUROPEA								
MARRUECOS	4.903	2.813	1.753	337	354			5.257
CHINA	1.216	1.194	1	21	1.622			2.838
ECUADOR	2.613	2.091	58	464	146			2.759
COLOMBIA	2.193	1.769	32	392	163			2.356
NICARAGUA	1.982	518	16	1.448	20			2.002
SENEGAL	1.431	670	721	40	55			1.486
MALI	1.334	453	872	9	25			1.360
ARGELIA	1.195	629	530	36	45			1.241
PAKISTAN	1.080	305	774	1	107			1.187
PERU	938	770	10	158	55			993
RESTO PAISES	8.470	5.756	1.295	1.418	891			9.361
TOTAL NO UNIÓN EUROPEA	27.355	16.969	6.063	4.323	3.484			30.839
TOTAL EXTRANJEROS	54.531	34.996	11.957	7.578	6.436		77	61.044

ASTURIAS
AFILIACIÓN DE EXTRANJEROS
DISTRIBUCIÓN POR REGÍMENES

Media Agosto 2013

REGÍMENES	GENERAL (Total)	General	S.E. Agrario	S.E. Hogar	AUTÓNOMOS	MAR	CARBÓN	TOTAL
DE LA UNIÓN EUROPEA	3.979	3.000	101	879	809	43	190	5.021
DE PAÍSES NO UNIÓN EUROPEA	6.878	4.637	235	2.006	1.244	185	5	8.311
TOTAL EXTRANJEROS	10.857	7.637	335	2.885	2.053	228	195	13.332

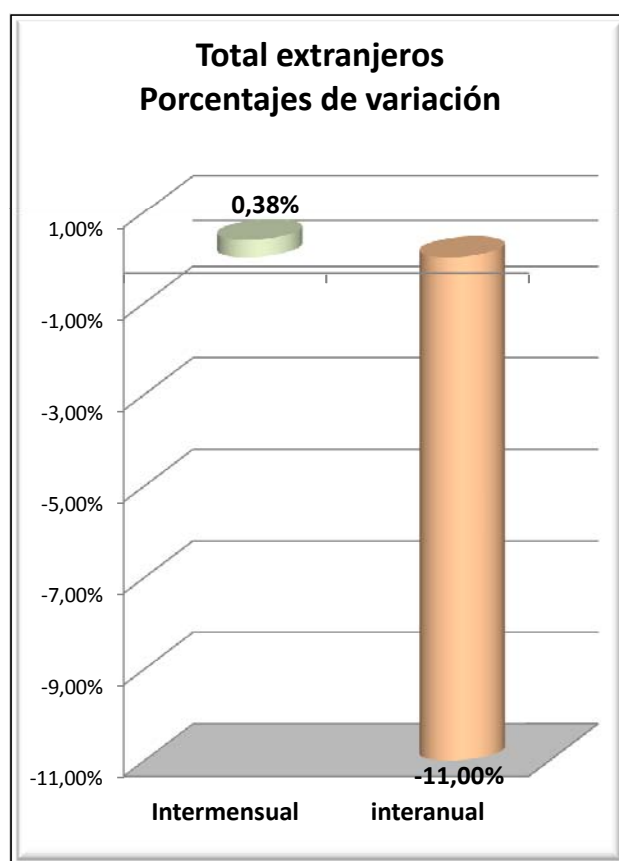
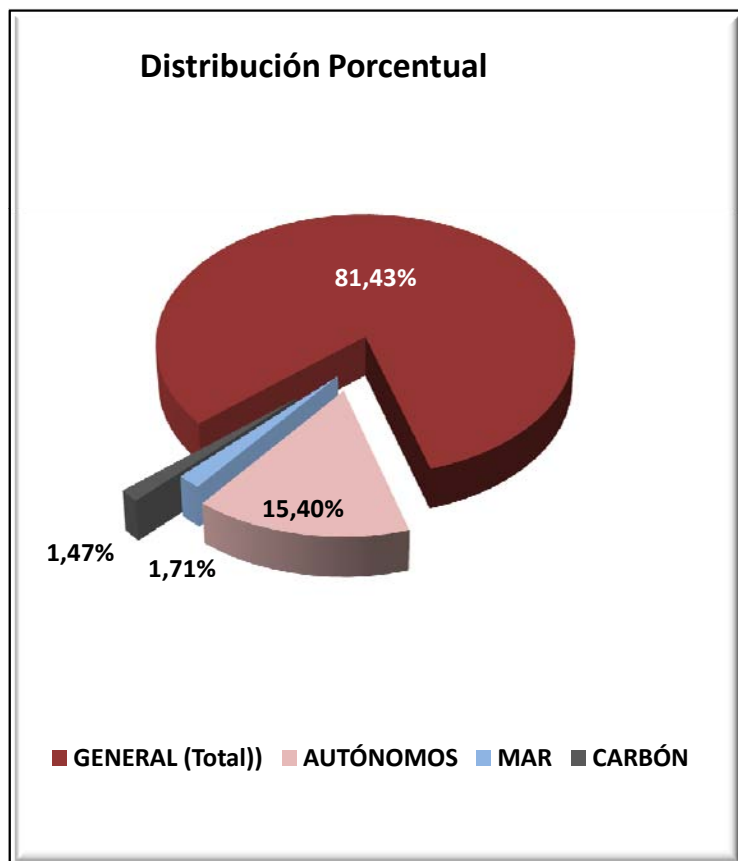

ASTURIAS
AFILIADOS EXTRANJEROS

DISTRIBUCIÓN POR SECTORES DE ACTIVIDAD

Media Agosto 2013

SECTORES	REGIMEN GENERAL				REGIMEN ESP. TRAB. AUTÓNOMOS			
	UNIÓN EUROPEA	NO UNIÓN EUROPEA	TOTAL	% Reg. Gral.	UNIÓN EUROPEA	NO UNIÓN EUROPEA	TOTAL	% Reg. Auton.
Agricultura, Ganadería, Caza, Selvicultura y Pesca	63	71	133	1,23%	22	24	46	2,25%
Industrias Extractivas	7	7	14	0,13%	1	0	1	0,05%
Industria Manufacturera	368	312	681	6,27%	30	19	49	2,38%
Suministro de Energía Eléctrica, Gas, Vapor y Aire Acondicionado	0	1	1	0,01%	0	0	0	0,00%
Suministro de Agua, Actividades de Saneamiento, Gestión de Residuos y Descontaminación	8	17	25	0,23%	0	1	1	0,05%
Construcción	348	316	664	6,11%	237	108	345	16,81%
Comercio; Reparación de Vehículos de Motor y Bicicletas	299	622	921	8,48%	92	560	652	31,76%
Transporte y Almacenamiento	118	100	218	2,01%	16	26	42	2,07%
Hostelería	971	1.984	2.955	27,22%	164	294	458	22,33%
Información y Comunicaciones	135	52	187	1,72%	15	20	35	1,71%
Actividades Financieras y de Seguros	4	6	10	0,10%	0	5	5	0,24%
Actividades Inmobiliarias	3	8	11	0,10%	3	2	5	0,24%
Actividades Profesionales Científicas y Técnicas	79	60	139	1,28%	53	22	74	3,63%
Actividades Administrativas y Servicios Auxiliares	218	406	624	5,75%	25	23	47	2,30%
Administración Pública y Defensa; Seguridad Social Obligatoria	17	34	51	0,47%	0	0	0	0,00%
Educación	138	53	191	1,76%	85	17	102	4,97%
Actividades Sanitarias y Servicios Centrales	110	365	475	4,37%	23	16	39	1,88%
Actividades Artísticas, Recreativas y de Entretenimiento	60	91	151	1,39%	11	11	22	1,07%
Otros Servicios	50	121	171	1,57%	32	96	129	6,26%
Actividades de los Hogares como Empleadores de Personal Doméstico y Productores de Bienes y Servicios para uso Propio	4	11	15	0,14%	0	0	0	0,00%
Actividades de Organizaciones y Organismo Extraterritoriales	0	0	0	0,00%	0	0	0	0,00%
S.E. Agrario	101	235	335	3,09%				
S.E. Hogar	879	2.006	2.885	26,57%				
TOTAL	3.979	6.878	10.857	100,00%	809	1.244	2.053	100,00%

ASTURIAS

AFILIADOS EXTRANJEROS

DISTRIBUCIÓN POR PAÍSES DE PROCEDENCIA

Media Agosto 2013

PAISES	TOTAL GENERAL	General	S.E. Agrario	S.E. Hogar	AUTÓNOMOS	MAR	CARBON	TOTAL
UNIÓN EUROPEA								
ALEMANIA	104	104			40		1	144
AUSTRIA	3	3			5			8
BELGICA	37	36		1	9			46
BULGARIA	204	137	5	63	30			234
CHIPRE								
CROACIA	9	8		1	1			10
DINAMARCA	4	4			1			5
ESLOVAQUIA	12	11		1	1		7	20
ESLOVENIA	2	2						2
ESTONIA	2	2						2
FINLANDIA	7	7						7
FRANCIA	153	151	1	1	44			197
GRECIA	5	4	1		1			6
HUNGRIA	19	19			3			22
IRLANDA	19	19			13			32
ITALIA	263	258		5	100			363
LETONIA	7	7			1			8
LITUANIA	8	8			4	0		13
LUXEMBURGO	3	3						3
MALTA								
PAISES BAJOS	52	50		2	17			69
POLONIA	183	174	0	8	23		144	349
PORTUGAL	527	457	16	54	135	40	6	709
REINO UNIDO	106	105		1	109	1		215
REPUBLICA CHECA	20	20			2		32	54
RUMANIA	2.229	1.410	77	742	271	1		2.501
SUECIA	2	2						2
TOTAL UNIÓN EUROPEA	3.979	3.000	101	879	809	43	190	5.021
NO UNIÓN EUROPEA								
PARAGUAY	1.053	403	45	604	36			1.089
CHINA	247	242	1	4	460			707
COLOMBIA	616	463	8	144	53			669
BRASIL	537	408	7	121	107		1	645
ECUADOR	588	362	19	208	45	1		635
MARRUECOS	541	367	78	97	56	4		601
DOMINICANA (REPUBLICA)	471	341	4	126	42		1	514
SENEGAL	318	235	41	41	38	47		403
CUBA	312	259	1	52	46			358
ARGENTINA	244	205		39	64			307
RESTO PAISES	1.952	1.352	30	570	296	133	3	2.384
TOTAL NO UNIÓN EUROPEA	6.878	4.637	235	2.006	1.244	185	5	8.311
TOTAL EXTRANJEROS	10.857	7.637	335	2.885	2.053	228	195	13.332

ILLES BALEARS
AFILIACIÓN DE EXTRANJEROS
DISTRIBUCIÓN POR REGÍMENES

Media Agosto 2013

REGÍMENES	GENERAL (Total)	General	S.E. Agrario	S.E. Hogar	AUTÓNOMOS	MAR	CARBÓN	TOTAL
DE LA UNIÓN EUROPEA	34.168	32.378	179	1.611	11.790	189	0	46.147
DE PAÍSES NO UNIÓN EUROPEA	37.023	29.811	1.415	5.798	4.331	100	0	41.454
TOTAL EXTRANJEROS	71.191	62.189	1.593	7.409	16.121	289	0	87.601

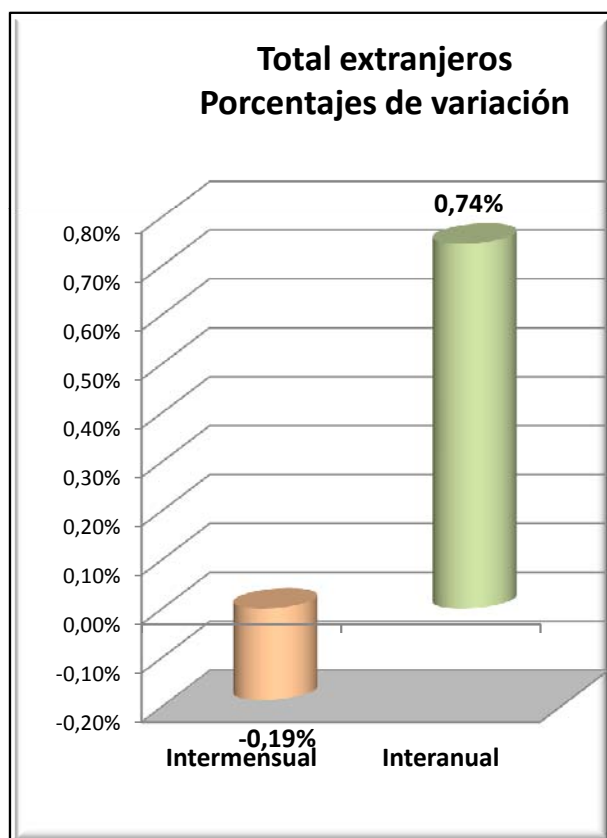
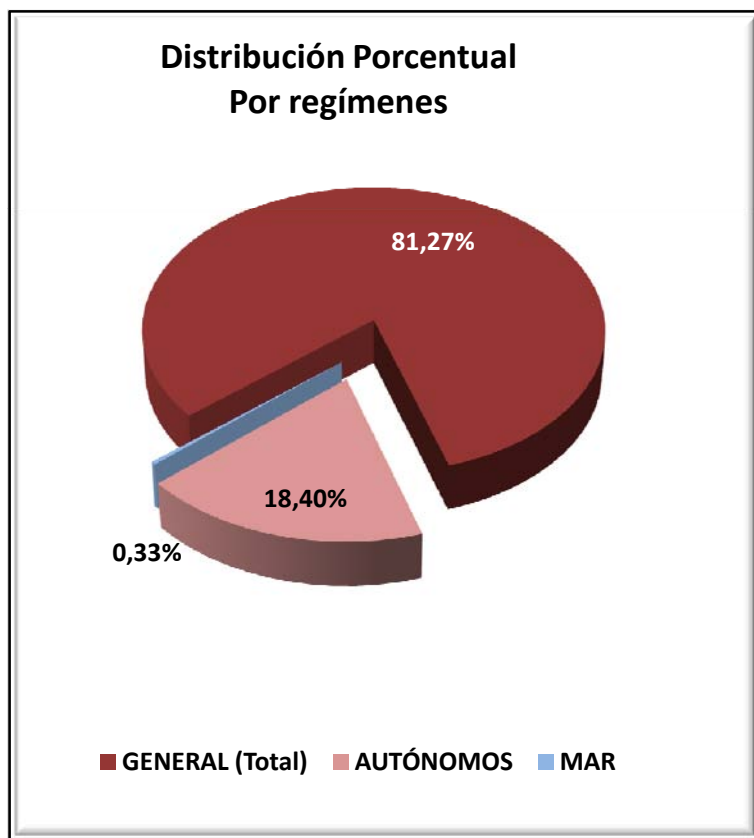

ILLES BALEARS
AFILIACIÓN DE EXTRANJEROS
DISTRIBUCIÓN POR SECTORES DE ACTIVIDAD

Media Agosto 2013

SECTORES	REGIMEN GENERAL				REGIMEN ESP. TRAB. AUTÓNOMOS			
	UNIÓN EUROPEA	NO UNIÓN EUROPEA	TOTAL	% Reg. Gral.	UNIÓN EUROPEA	NO UNIÓN EUROPEA	TOTAL	% Reg. Auton.
Agricultura, Ganadería, Caza, Selvicultura y Pesca	63	117	180	0,25%	81	21	103	0,64%
Industrias Extractivas	4	13	17	0,02%	1	1	2	0,01%
Industria Manufacturera	789	972	1.761	2,47%	710	126	836	5,19%
Suministro de Energía Eléctrica, Gas, Vapor y Aire Acondicionado	12	11	23	0,03%	4	1	5	0,03%
Suministro de Agua, Actividades de Saneamiento, Gestión de Residuos y Descontaminación	59	126	184	0,26%	10	4	14	0,09%
Construcción	1.285	2.457	3.742	5,26%	1.631	425	2.057	12,76%
Comercio; Reparación de Vehículos de Motor y Bicicletas	3.356	4.014	7.370	10,35%	2.063	1.713	3.776	23,42%
Transporte y Almacenamiento	899	522	1.421	2,00%	122	77	198	1,23%
Hostelería	16.680	15.115	31.795	44,66%	2.643	956	3.599	22,33%
Información y Comunicaciones	329	229	558	0,78%	265	172	436	2,71%
Actividades Financieras y de Seguros	141	37	178	0,25%	91	23	113	0,70%
Actividades Inmobiliarias	440	231	671	0,94%	381	37	417	2,59%
Actividades Profesionales Científicas y Técnicas	782	362	1.144	1,61%	819	94	913	5,66%
Actividades Administrativas y Servicios Auxiliares	3.460	2.488	5.949	8,36%	1.342	245	1.587	9,85%
Administración Pública y Defensa; Seguridad Social Obligatoria	95	127	222	0,31%	2	0	2	0,01%
Educación	560	169	730	1,02%	247	23	270	1,68%
Actividades Sanitarias y Servicios Centrales	833	755	1.587	2,23%	295	68	363	2,25%
Actividades Artísticas, Recreativas y de Entretenimiento	1.819	1.022	2.841	3,99%	428	76	505	3,13%
Otros Servicios	609	898	1.507	2,12%	643	267	910	5,64%
Actividades de los Hogares como Empleadores de Personal Doméstico y Productores de Bienes y Servicios para uso Propio	134	136	271	0,38%	9	0	9	0,06%
Actividades de Organizaciones y Organismo Extraterritoriales	29	9	38	0,05%	3	2	5	0,03%
S.E. Agrario	179	1.415	1.593	2,24%				
S.E. Hogar	1.611	5.798	7.409	10,41%				
TOTAL	34.168	37.023	71.191	100,00%	11.790	4.331	16.121	100,00%

ILLES BALEARS
AFILIACIÓN DE EXTRANJEROS

DISTRIBUCIÓN POR PAÍSES DE PROCEDENCIA

Media Agosto 2013

PAISES	TOTAL GENERAL	General	S.E. Agrario	S.E. Hogar	AUTÓNOMOS	MAR	CARBON	TOTAL
UNIÓN EUROPEA								
ALEMANIA	5.997	5.845	10	142	4.178	52		10.227
AUSTRIA	417	412		5	187	5		608
BELGICA	463	458		5	187	7		657
BULGARIA	3.414	2.558	72	784	386	8		3.808
CHIPRE	1	1						1
CROACIA	26	26			13			40
DINAMARCA	144	142		2	94	1		239
ESLOVAQUIA	589	580		9	45	2		636
ESLOVENIA	70	69		1	8			78
ESTONIA	54	53		1	2			56
FINLANDIA	129	127		2	18	1		148
FRANCIA	1.690	1.666	2	22	728	12		2.430
GRECIA	64	64			26			90
HUNGRIA	437	430		8	39			476
IRLANDA	274	271		3	76	1		351
ITALIA	6.589	6.529	6	54	1.833	34		8.455
LETONIA	83	83			7			89
LITUANIA	210	209		1	9	0		219
LUXEMBURGO	9	8		1	4			13
MALTA	3	3			2			5
PAISES BAJOS	1.015	1.008		7	406	7		1.427
POLONIA	1.619	1.533	13	73	195	2		1.816
PORTUGAL	779	735	4	39	91	2		872
REINO UNIDO	4.963	4.903	2	57	2.341	42		7.346
REPUBLICA CHECA	628	618	3	7	57	3		688
RUMANIA	3.980	3.528	66	386	670	10		4.661
SUECIA	522	520	1	1	189	1		711
TOTAL UNIÓN EUROPEA	34.168	32.378	179	1.611	11.790	189		46.147
NO UNIÓN EUROPEA								
MARRUECOS	5.216	4.057	773	386	334	32		5.583
ARGENTINA	3.507	3.219	14	274	551	11		4.069
ECUADOR	3.845	3.145	80	620	118	2		3.965
COLOMBIA	3.586	2.862	206	518	158	2		3.746
BOLIVIA	2.543	1.150	66	1.327	50	2		2.595
CHINA	1.454	1.432		22	948			2.402
URUGUAY	1.581	1.373	10	198	145	2		1.729
SENEGAL	1.275	1.062	80	133	283	25		1.583
BRASIL	1.203	980	11	212	125	3		1.331
PARAGUAY	1.090	515	29	546	39			1.129
RESTO PAISES	11.723	10.017	146	1.561	1.578	21		13.322
TOTAL NO UE	37.023	29.811	1.415	5.798	4.331	100		41.454
TOTAL EXTRANJEROS	71.191	62.189	1.593	7.409	16.121	289		87.601

CANARIAS
AFILIACIÓN DE EXTRANJEROS
DISTRIBUCIÓN POR REGÍMENES

Media Agosto 2013

REGÍMENES	GENERAL (Total)	General	S.E. Agrario	S.E. Hogar	AUTÓNOMOS	MAR	CARBÓN	TOTAL
DE LA UNIÓN EUROPEA	24.858	23.859	793	206	10.842	233	0	35.933
DE PAÍSES NO UNIÓN EUROPEA	33.570	27.982	1.508	4.080	5.318	232	0	39.120
TOTAL EXTRANJEROS	58.428	51.841	2.301	4.286	16.160	465	0	75.053

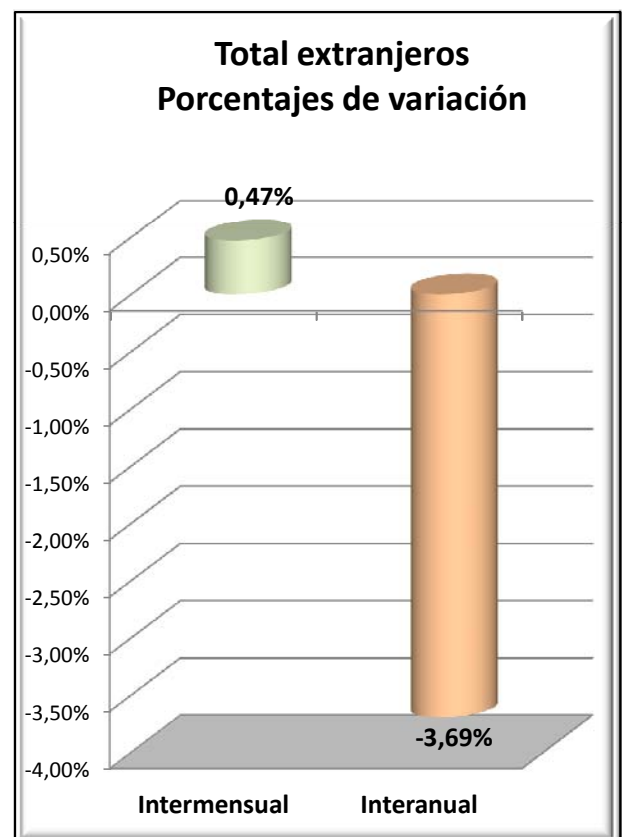
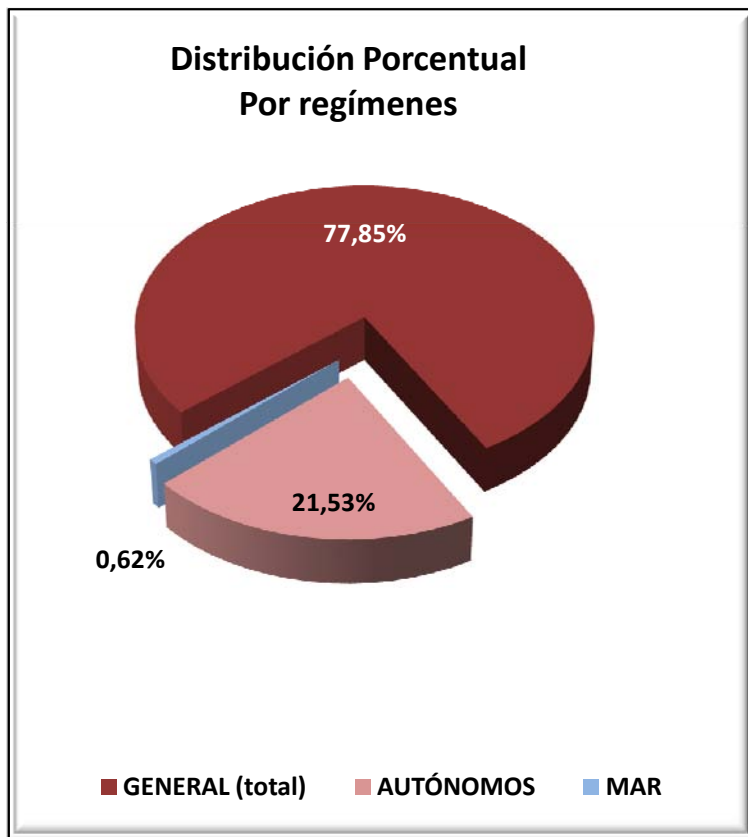

CANARIAS
AFILIADOS EXTRANJEROS
DISTRIBUCIÓN POR SECTORES DE ACTIVIDAD

Media Agosto 2013

SECTORES	REGIMEN GENERAL				REGIMEN ESP. TRAB. AUTÓNOMOS			
	UNIÓN EUROPEA	NO UNIÓN EUROPEA	TOTAL	% Reg. Gal.	UNIÓN EUROPEA	NO UNIÓN EUROPEA	TOTAL	% Reg. Auton.
Agricultura, Ganadería, Caza, Selvicultura y Pesca	32	114	146	0,25%	111	27	138	0,85%
Industrias Extractivas	2	6	8	0,01%	2	0	2	0,01%
Industria Manufacturera	414	677	1.091	1,87%	310	86	396	2,45%
Suministro de Energía Eléctrica, Gas, Vapor y Aire Acondicionado	6	6	12	0,02%	3	0	3	0,02%
Suministro de Agua, Actividades de Saneamiento, Gestión de Residuos y Descontaminación	28	83	111	0,19%	7	1	8	0,05%
Construcción	831	1.132	1.963	3,36%	899	248	1.147	7,10%
Comercio; Reparación de Vehículos de Motor y Bicicletas	3.281	5.910	9.191	15,73%	2.261	2.284	4.545	28,12%
Transporte y Almacenamiento	517	634	1.151	1,97%	83	43	126	0,78%
Hostelería	11.032	12.986	24.017	41,11%	2.760	1.411	4.172	25,81%
Información y Comunicaciones	285	180	465	0,80%	272	111	382	2,37%
Actividades Financieras y de Seguros	172	52	224	0,38%	84	32	116	0,72%
Actividades Inmobiliarias	450	274	725	1,24%	408	77	485	3,00%
Actividades Profesionales Científicas y Técnicas	872	449	1.321	2,26%	720	128	848	5,25%
Actividades Administrativas y Servicios Auxiliares	2.232	2.285	4.517	7,73%	1.007	210	1.216	7,53%
Administración Pública y Defensa; Seguridad Social Obligatoria	128	260	388	0,66%	2	1	3	0,02%
Educación	772	173	944	1,62%	356	39	395	2,44%
Actividades Sanitarias y Servicios Centrales	930	955	1.885	3,23%	432	130	563	3,48%
Actividades Artísticas, Recreativas y de Entretenimiento	1.101	695	1.797	3,07%	451	107	558	3,45%
Otros Servicios	673	1.000	1.673	2,86%	669	383	1.052	6,51%
Actividades de los Hogares como Empleadores de Personal Doméstico y Productores de Bienes y Servicios para uso Propio	94	100	195	0,33%	4	1	5	0,03%
Actividades de Organizaciones y Organismo Extraterritoriales	9	10	19	0,03%	1	0	1	0,01%
S.E. Agrario	793	1.508	2.301	3,94%				
S.E. Hogar	206	4.080	4.286	7,34%				
TOTAL	24.858	33.570	58.428	100,00%	10.842	5.318	16.160	100,00%

CANARIAS

AFILIADOS EXTRANJEROS

DISTRIBUCIÓN POR PAÍSES DE PROCEDENCIA

Media Agosto 2013

PAISES	TOTAL GENERAL	General	S.E. Agrario	S.E. Hogar	AUTÓNOMOS	MAR	CARBON	TOTAL
UNIÓN EUROPEA								
ALEMANIA	4.181	4.108	33	40	2.912	44		7.137
AUSTRIA	286	280	3	4	213	7		506
BELGICA	639	638		1	348	13		1.000
BULGARIA	798	730	38	30	106	1		905
CHIPRE	4	4			2			6
CROACIA	24	24			18			42
DINAMARCA	148	147		1	101	2		250
ESLOVAQUIA	329	327		2	53	4		386
ESLOVENIA	79	78		1	26			105
ESTONIA	77	77			13			90
FINLANDIA	166	165		1	57	4		227
FRANCIA	943	937	5	1	502	12		1.456
GRECIA	52	52			32	1		85
HUNGRÍA	343	324	18	2	94	1		438
IRLANDA	349	348	1		213	4		566
ITALIA	5.338	5.304	13	21	2.380	24		7.742
LETONIA	167	166		1	22	2		190
LITUANIA	161	157	3	1	32	1		194
LUXEMBURGO	3	3			4			7
MALTA	3	3			3			6
PAISES BAJOS	728	722	3	3	372	15		1.115
POLONIA	856	719	124	13	180	4		1.041
PORTUGAL	1.272	1.244	17	11	176	13		1.461
REINO UNIDO	5.066	5.046	10	10	2.489	70		7.625
REPUBLICA CHECA	340	334	3	3	69	2		411
RUMANIA	2.105	1.524	523	57	265	5		2.376
SUECIA	401	399		2	161	4		566
TOTAL UNIÓN EUROPEA	24.858	23.859	793	206	10.842	233		35.933
NO UNIÓN EUROPEA								
MARRUECOS	4.627	3.954	527	145	348	62		5.036
CHINA	3.013	2.982	7	24	1.620			4.633
COLOMBIA	4.232	3.622	101	509	270	6		4.508
CUBA	3.389	2.915	138	336	310	26		3.725
VENEZUELA	2.040	1.782	44	214	309	5		2.354
ARGENTINA	1.775	1.604	19	153	339	6		2.120
INDIA	1.191	1.144		47	435			1.626
URUGUAY	1.443	1.308	15	120	134	2		1.580
BOLIVIA	1.278	484	105	690	29			1.307
ECUADOR	1.146	791	205	149	53	2		1.201
RESTO PAISES	9.436	7.396	347	1.692	1.471	123		11.030
TOTAL NO UE	33.570	27.982	1.508	4.080	5.318	232		39.120
TOTAL EXTRANJEROS	58.428	51.841	2.301	4.286	16.160	465		75.053

CANTABRIA
AFILIACIÓN DE EXTRANJEROS
DISTRIBUCIÓN POR REGÍMENES

Media Agosto 2013

REGÍMENES	GENERAL (Total)	General	S.E. Agrario	S.E. Hogar	AUTÓNOMOS	MAR	CARBÓN	TOTAL
DE LA UNIÓN EUROPEA	2.883	2.368	93	421	638	20	0	3.542
DE PAÍSES NO UNIÓN EUROPEA	6.580	4.525	114	1.942	877	116	0	7.574
TOTAL EXTRANJEROS	9.464	6.893	207	2.363	1.516	136	0	11.115

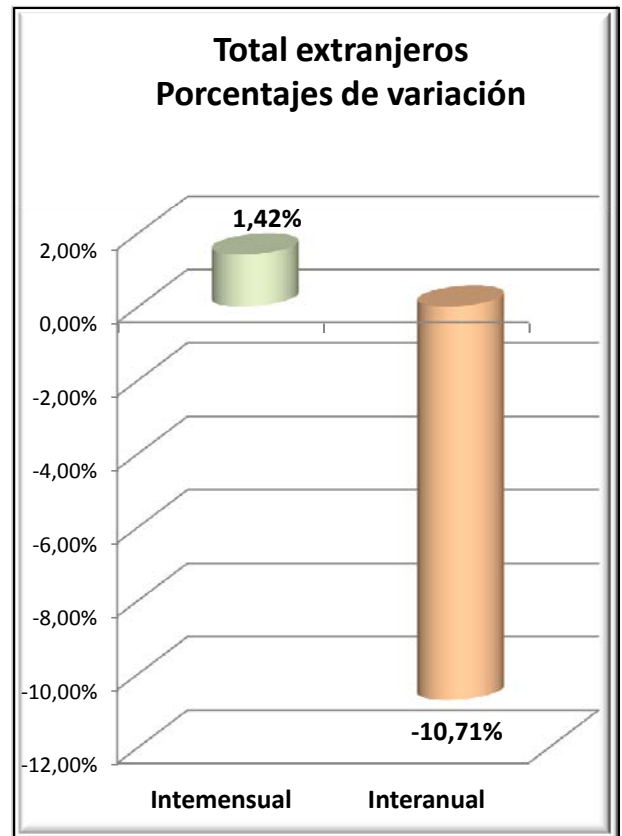
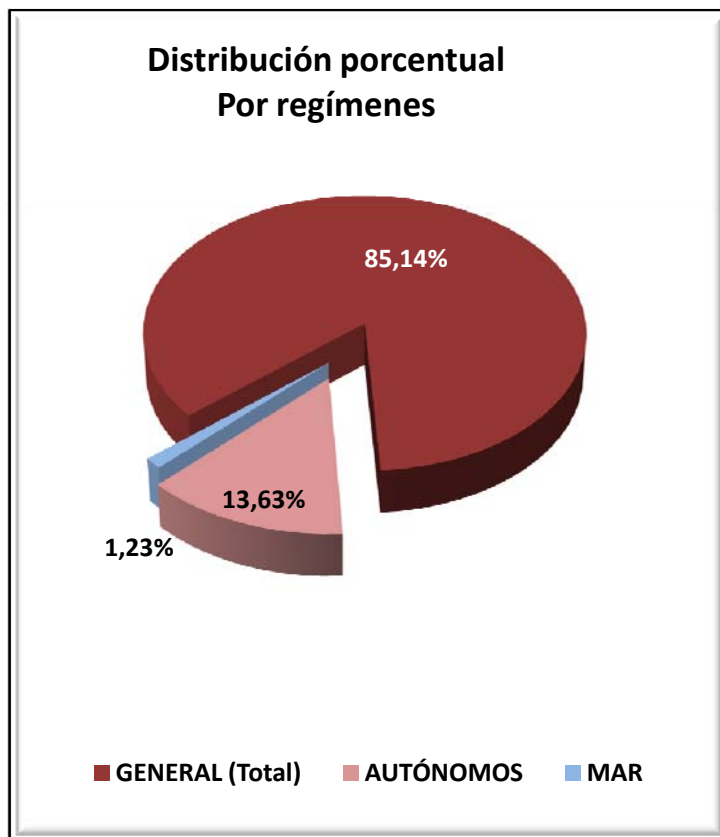

CANTABRIA
AFILIADOS EXTRANJEROS
DISTRIBUCIÓN POR SECTORES DE ACTIVIDAD

Media Agosto 2013

SECTORES	REGIMEN GENERAL				REGIMEN ESP. TRAB. AUTÓNOMOS			
	UNIÓN EUROPEA	NO UNIÓN EUROPEA	TOTAL	% Reg. Gral.	UNIÓN EUROPEA	NO UNIÓN EUROPEA	TOTAL	% Reg. Auton.
Agricultura, Ganadería, Caza, Selvicultura y Pesca	16	8	24	0,26%	14	5	19	1,25%
Industrias Extractivas	2	0	2	0,02%	1	0	1	0,07%
Industria Manufacturera	254	310	564	5,96%	34	11	45	2,97%
Suministro de Energía Eléctrica, Gas, Vapor y Aire Acondicionado	6	2	8	0,08%	0	0	0	0,00%
Suministro de Agua, Actividades de Saneamiento, Gestión de Residuos y Descontaminación	7	28	35	0,37%	0	1	1	0,07%
Construcción	229	280	509	5,38%	183	81	264	17,42%
Comercio; Reparación de Vehículos de Motor y Bicicletas	214	571	784	8,29%	97	381	478	31,55%
Transporte y Almacenamiento	392	165	557	5,88%	23	16	39	2,57%
Hostelería	698	1.994	2.692	28,44%	93	205	298	19,63%
Información y Comunicaciones	12	23	35	0,37%	17	21	38	2,48%
Actividades Financieras y de Seguros	7	2	9	0,10%	0	2	2	0,13%
Actividades Inmobiliarias	4	6	10	0,11%	5	2	7	0,46%
Actividades Profesionales Científicas y Técnicas	43	64	107	1,14%	41	14	55	3,62%
Actividades Administrativas y Servicios Auxiliares	169	341	510	5,39%	26	28	54	3,58%
Administración Pública y Defensa; Seguridad Social Obligatoria	45	80	125	1,32%	0	0	0	0,00%
Educación	106	58	164	1,73%	65	20	85	5,60%
Actividades Sanitarias y Servicios Centrales	75	337	412	4,35%	12	9	21	1,39%
Actividades Artísticas, Recreativas y de Entretenimiento	31	108	138	1,46%	7	11	18	1,20%
Otros Servicios	45	137	182	1,93%	21	70	91	6,01%
Actividades de los Hogares como Empleadores de Personal Doméstico y Productores de Bienes y Servicios para uso Propio	12	13	25	0,26%	0	0	0	0,00%
Actividades de Organizaciones y Organismo Extraterritoriales	0	0	0	0,00%	0	0	0	0,00%
S.E. Agrario	93	114	207	2,19%				
S.E. Hogar	421	1.942	2.363	24,97%				
TOTAL	2.883	6.580	9.464	100,00%	638	877	1.516	100,00%

CANTABRIA
AFILIADOS EXTRANJEROS

DISTRIBUCIÓN POR PAÍSES DE PROCEDENCIA

Media Agosto 2013

PAISES	GENERAL	General (1)	S.E. Agrario	S.E. Hogar	AUTÓNOMOS	MAR	CARBON	TOTAL
UNIÓN EUROPEA								
ALEMANIA	73	69	1	3	46	0	0	119
AUSTRIA	6	6	0	0	0	0	0	6
BELGICA	15	15	0	0	11	0	0	26
BULGARIA	377	326	14	37	24	0	0	401
CHIPRE	0	0	0	0	0	0	0	0
CROACIA	6	6	0	0	2	0	0	8
DINAMARCA	2	2	0	0	1	0	0	3
ESLOVAQUIA	6	6	0	0	5	0	0	11
ESLOVENIA	4	4	0	0	0	0	0	4
ESTONIA	1	1	0	0	0	0	0	1
FINLANDIA	1	1	0	0	1	0	0	2
FRANCIA	128	125	0	3	62	0	0	190
GRECIA	12	12	0	0	1	0	0	13
HUNGRIA	8	8	0	0	2	0	0	10
IRLANDA	16	16	0	0	8	0	0	24
ITALIA	170	165	0	5	89	0	0	259
LETONIA	6	5	0	1	1	0	0	7
LITUANIA	20	19	0	1	3	0	0	23
LUXEMBURGO	0	0	0	0	0	0	0	0
MALTA	0	0	0	0	0	0	0	0
PAISES BAJOS	17	16	0	1	13	0	0	30
POLONIA	61	54	1	7	17	0	0	78
PORTUGAL	350	318	8	24	54	14	0	418
REINO UNIDO	69	69	0	0	74	0	0	142
REPUBLICA CHECA	7	7	0	0	3	0	0	10
RUMANIA	1.521	1.112	70	339	220	6	0	1.747
SUECIA	6	6	0	0	2	0	0	8
TOTAL UNIÓN EUROPEA	2.883	2.368	93	421	638	20	0	3.542
NO UNIÓN EUROPEA								
PERU	982	574	7	401	44	17	0	1.043
COLOMBIA	816	635	6	175	50	2	0	868
REPUBLICA DE MOLDAVIA	789	443	10	335	72	0	0	860
CHINA	248	238	0	11	271	0	0	519
DOMINICANA (REPUBLICA)	395	285	1	109	28	0	0	423
MARRUECOS	384	288	44	52	33	2	0	419
PARAGUAY	367	166	6	196	19	0	0	386
ECUADOR	349	230	13	107	25	0	0	374
UCRANIA	268	196	5	67	30	0	0	297
BRASIL	257	189	0	68	38	0	0	295
RESTO PAISES	1.725	1.280	22	422	269	95	0	2.089
TOTAL NO UNIÓN EUROPEA	6.580	4.525	114	1.942	877	116	0	7.574
TOTAL EXTRANJEROS	9.464	6.893	207	2.363	1.516	136	0	11.115

(1) No se incluyen los afiliados de los Sistemas Especiales Agrario y Hogar

CASTILLA Y LEÓN
AFILIACIÓN DE EXTRANJEROS
DISTRIBUCIÓN POR REGÍMENES

Media Agosto 2013

REGÍMENES	TOTAL GENERAL	General	S.E. Agrario	S.E. Hogar	AUTÓNOMOS	MAR	CARBÓN	TOTAL
DE LA UNIÓN EUROPEA	22.263	15.916	3.879	2.468	2.810	0	43	25.116
DE PAÍSES NO UNIÓN EUROPEA	20.513	13.819	1.582	5.112	3.018	0	0	23.530
TOTAL EXTRANJEROS	42.776	29.735	5.461	7.580	5.828	0	43	48.647

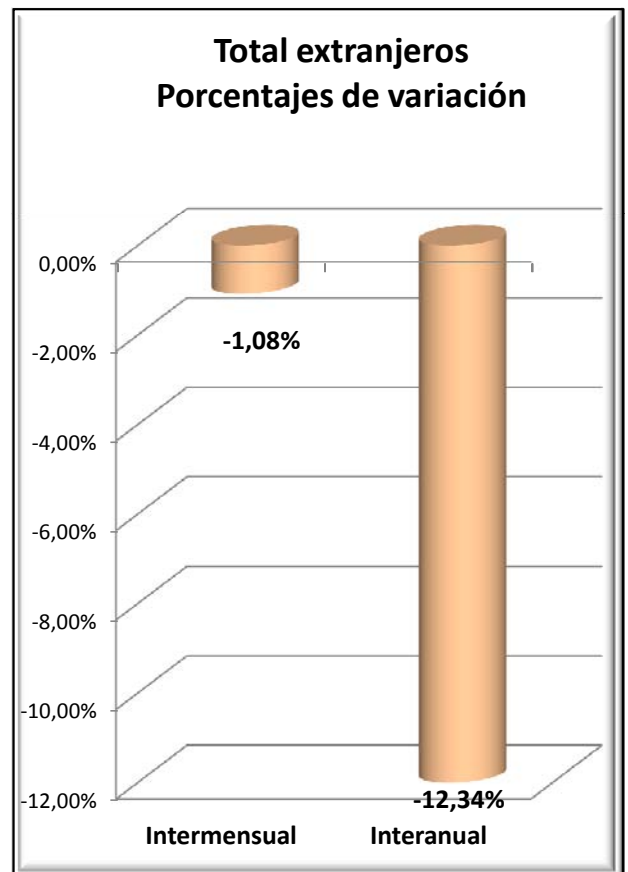
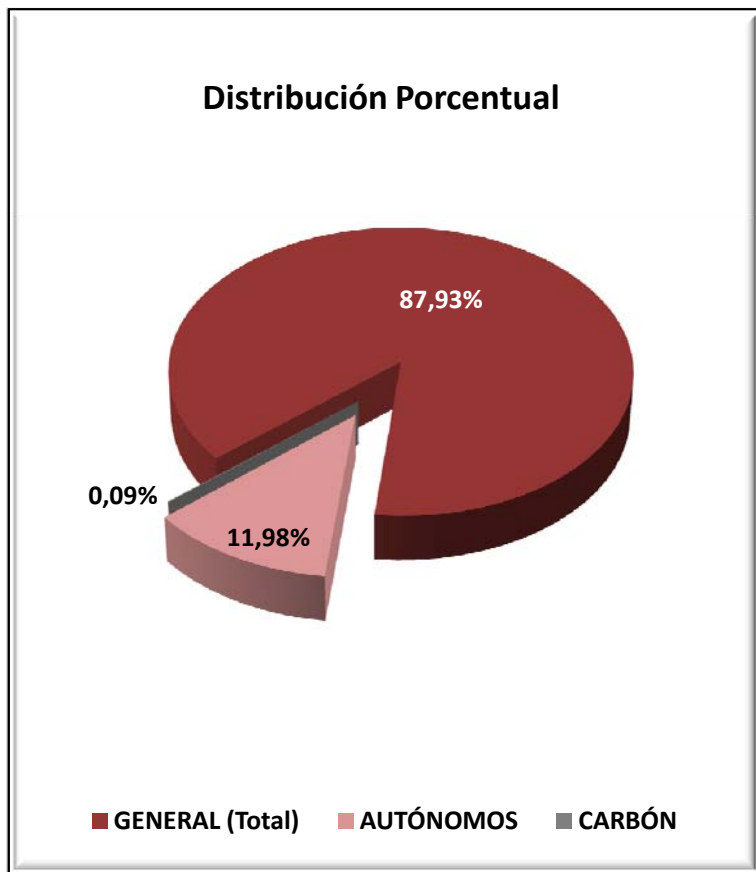

CASTILLA Y LEÓN

AFILIACIÓN DE EXTRANJEROS

DISTRIBUCIÓN POR SECTORES DE ACTIVIDAD

Media Agosto 2013

SECTORES	REGIMEN GENERAL				REGIMEN ESP. TRAB. AUTÓNOMOS			
	UNIÓN EUROPEA	NO UNIÓN EUROPEA	TOTAL	% Reg. Gral.	UNIÓN EUROPEA	NO UNIÓN EUROPEA	TOTAL	% Reg. Auton.
Agricultura, Ganadería, Caza, Selvicultura y Pesca	1.242	752	1.994	4,66%	201	70	271	4,65%
Industrias Extractivas	60	29	89	0,21%	2	1	3	0,05%
Industria Manufacturera	2.566	1.595	4.161	9,73%	129	86	214	3,67%
Suministro de Energía Eléctrica, Gas, Vapor y Aire Acondicionado	16	4	20	0,05%	0	0	0	0,00%
Suministro de Agua, Actividades de Saneamiento, Gestión de Residuos y Descontaminación	57	74	132	0,31%	0	1	1	0,02%
Construcción	1.804	1.366	3.171	7,41%	864	241	1.105	18,95%
Comercio; Reparación de Vehículos de Motor y Bicicletas	1.888	1.857	3.745	8,75%	421	1.214	1.635	28,05%
Transporte y Almacenamiento	1.804	318	2.122	4,96%	205	44	249	4,27%
Hostelería	3.093	3.681	6.774	15,84%	532	677	1.210	20,76%
Información y Comunicaciones	57	89	146	0,34%	21	77	98	1,68%
Actividades Financieras y de Seguros	17	19	36	0,08%	12	17	29	0,50%
Actividades Inmobiliarias	23	21	44	0,10%	2	1	3	0,05%
Actividades Profesionales Científicas y Técnicas	197	167	364	0,85%	92	43	135	2,32%
Actividades Administrativas y Servicios Auxiliares	1.150	1.165	2.315	5,41%	73	56	129	2,21%
Administración Pública y Defensa; Seguridad Social Obligatoria	397	672	1.069	2,50%	0	0	0	0,00%
Educación	377	214	591	1,38%	116	51	166	2,86%
Actividades Sanitarias y Servicios Centrales	770	1.311	2.082	4,87%	29	54	83	1,43%
Actividades Artísticas, Recreativas y de Entretenimiento	173	208	381	0,89%	34	28	62	1,06%
Otros Servicios	188	247	435	1,02%	69	359	428	7,35%
Actividades de los Hogares como Empleadores de Personal Doméstico y Productores de Bienes y Servicios para uso Propio	36	30	66	0,15%	7	0	7	0,12%
Actividades de Organizaciones y Organismo Extraterritoriales	0	0	0	0,00%	0	0	0	0,00%
S.E. Agrario	3.879	1.582	5.461	12,77%				
S.E. Hogar	2.468	5.112	7.580	17,72%				
TOTAL	22.263	20.513	42.776	100,00%	2.810	3.018	5.828	100,00%

CASTILLA Y LEÓN
AFILIACIÓN DE EXTRANJEROS
DISTRIBUCIÓN POR PAÍSES DE PROCEDENCIA

Media Agosto 2013

PAISES	GENERAL	General	S.E. Agrario	S.E. Hogar	AUTONOMOS	MAR	CARBON	TOTAL
UNIÓN EUROPEA								
ALEMANIA	151	145	4	2	81			233
AUSTRIA	11	10		1	7			18
BELGICA	47	47			25			72
BULGARIA	7.482	5.158	1.243	1.081	568			8.050
CHIPRE	1	1						1
CROACIA	15	15			4			19
DINAMARCA	14	14			9			23
ESLOVAQUIA	29	28		1	6			35
ESLOVENIA	1	1						1
ESTONIA	6	6						6
FINLANDIA	3	3			2			5
FRANCIA	424	417	4	3	137			560
GRECIA	24	23	1		4			28
HUNGRIA	39	37	1	1	0		18	57
IRLANDA	36	36			19			55
ITALIA	467	451	3	13	129			597
LETONIA	22	20	1	1				22
LITUANIA	52	45	2	4	11			63
LUXEMBURGO								
MALTA	2	2						2
PAISES BAJOS	63	60		3	30			93
POLONIA	685	554	43	88	125		5	815
PORTUGAL	2.894	2.583	177	134	605		12	3.512
REINO UNIDO	181	180		1	117			298
REPUBLICA CHECA	26	25		1	5			31
RUMANIA	9.578	6.045	2.399	1.133	920		8	10.507
SUECIA	10	10			5			15
TOTAL UNIÓN EUROPEA	22.263	15.916	3.879	2.468	2.810		43	25.116
NO UNIÓN EUROPEA								
MARRUECOS	4.837	3.050	1.026	760	297			5.134
COLOMBIA	2.563	1.857	56	649	179			2.742
ECUADOR	1.704	1.225	70	410	112			1.817
DOMINICANA (REPUBLICA)	1.610	968	22	620	164			1.774
CHINA	735	720	1	14	911			1.646
BOLIVIA	1.318	616	54	647	77			1.394
PERU	1.246	801	38	407	95			1.341
BRASIL	830	542	15	273	146			976
UCRANIA	442	282	11	149	45			487
CUBA	436	324	7	105	48			484
RESTO PAISES	4.793	3.434	282	1.077	944			5.737
TOTAL NO UNIÓN EUROPEA	20.513	13.819	1.582	5.112	3.018			23.530
TOTAL EXTRANJEROS	42.776	29.735	5.461	7.580	5.828		43	48.647

CASTILLA LA MANCHA
AFILIACIÓN DE EXTRANJEROS
DISTRIBUCIÓN POR REGÍMENES

Media Agosto 2013

REGÍMENES	GENERAL (Total)	General	S.E. Agrario	S.E. Hogar	AUTÓNOMOS	MAR	CARBÓN	TOTAL
DE LA UNIÓN EUROPEA	25.048	15.071	7.933	2.045	2.688	0	0	27.737
DE PAÍSES NO UNIÓN EUROPEA	22.032	13.585	5.057	3.390	3.170	0	0	25.202
TOTAL EXTRANJEROS	47.081	28.656	12.990	5.435	5.858	0	0	52.939

Distribución porcentual por regímenes

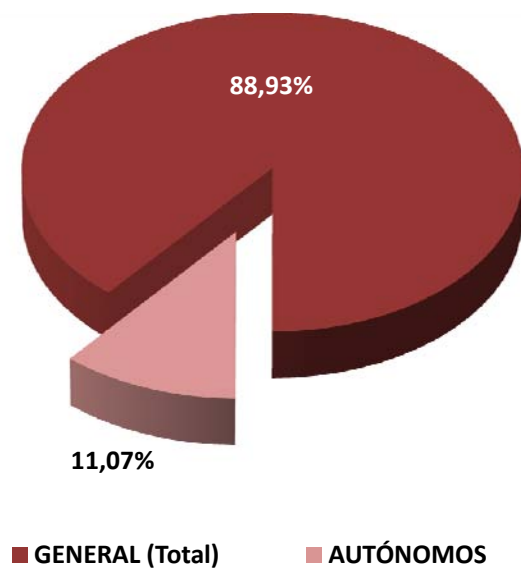

Total extranjeros Porcentajes de variación

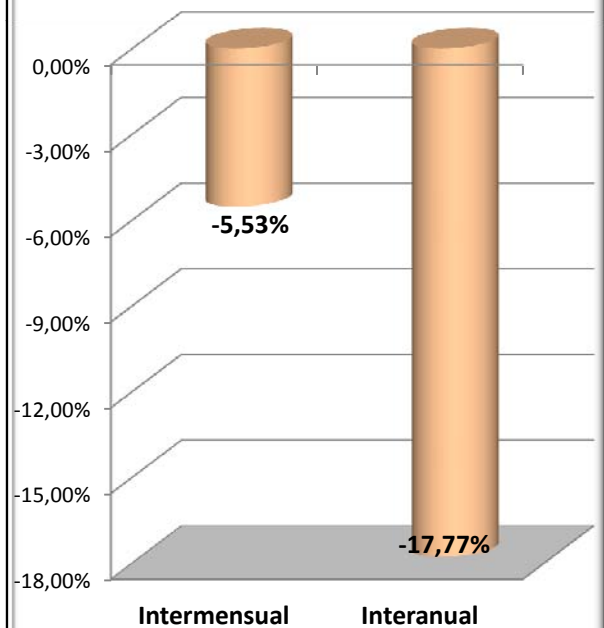

CASTILLA LA MANCHA
AFILIADOS EXTRANJEROS
DISTRIBUCIÓN POR SECTORES DE ACTIVIDAD

Media Agosto 2013

SECTORES	REGIMEN GENERAL				REGIMEN ESP. TRAB. AUTÓNOMOS			
	UNIÓN EUROPEA	NO UNIÓN EUROPEA	TOTAL	% Reg. Gral.	UNIÓN EUROPEA	NO UNIÓN EUROPEA	TOTAL	% Reg. Auton.
Agricultura, Ganadería, Caza, Selvicultura y Pesca	632	399	1.031	2,19%	88	33	121	2,06%
Industrias Extractivas	40	20	60	0,13%	1	0	1	0,02%
Industria Manufacturera	2.682	2.061	4.743	10,07%	342	182	524	8,94%
Suministro de Energía Eléctrica, Gas, Vapor y Aire Acondicionado	17	18	35	0,07%	1	0	1	0,02%
Suministro de Agua, Actividades de Saneamiento, Gestión de Residuos y Descontaminación	109	79	189	0,40%	4	2	6	0,10%
Construcción	2.085	1.516	3.600	7,65%	711	184	895	15,27%
Comercio; Reparación de Vehículos de Motor y Bicicletas	2.046	2.577	4.624	9,82%	436	1.660	2.096	35,78%
Transporte y Almacenamiento	1.693	818	2.511	5,33%	221	69	291	4,96%
Hostelería	2.785	2.639	5.424	11,52%	523	532	1.055	18,01%
Información y Comunicaciones	52	75	127	0,27%	26	81	107	1,82%
Actividades Financieras y de Seguros	17	19	36	0,08%	10	6	16	0,27%
Actividades Inmobiliarias	33	19	52	0,11%	2	1	3	0,05%
Actividades Profesionales Científicas y Técnicas	170	128	298	0,63%	50	40	91	1,55%
Actividades Administrativas y Servicios Auxiliares	1.062	1.077	2.139	4,54%	80	56	136	2,33%
Administración Pública y Defensa; Seguridad Social Obligatoria	442	576	1.019	2,16%	0	0	0	0,00%
Educación	110	67	177	0,38%	80	25	105	1,79%
Actividades Sanitarias y Servicios Centrales	738	1.031	1.769	3,76%	26	56	82	1,39%
Actividades Artísticas, Recreativas y de Entretenimiento	126	110	236	0,50%	24	29	53	0,91%
Otros Servicios	203	333	536	1,14%	62	213	276	4,71%
Actividades de los Hogares como Empleadores de Personal Doméstico y Productores de Bienes y Servicios para uso Propio	28	24	51	0,11%	1	0	1	0,02%
Actividades de Organizaciones y Organismo Extraterritoriales	0	0	0	0,00%	0	1	1	0,02%
S.E. Agrario	7.933	5.057	12.990	27,59%				
S.E. Hogar	2.045	3.390	5.435	11,54%				
TOTAL	25.048	22.032	47.081	100,00%	2.688	3.170	5.858	100,00%

CASTILLA LA MANCHA

AFILIADOS EXTRANJEROS

DISTRIBUCIÓN POR PAÍSES DE PROCEDENCIA

Media Agosto 2013

PAISES	TOTAL GENERAL	General	S.E. Agrario	S.E. Hogar	AUTÓNOMOS	MAR	CARBON	TOTAL
UNIÓN EUROPEA								
ALEMANIA	95	91	2	2	37			132
AUSTRIA	13	13			4			17
BELGICA	29	29			11			41
BULGARIA	1.838	1.227	437	174	143			1.981
CHIPRE								
CROACIA	1	0		1	1			2
DINAMARCA	3	3			3			6
ESLOVAQUIA	7	7			5			12
ESLOVENIA								
ESTONIA	2	2			2			4
FINLANDIA	1	1			1			2
FRANCIA	241	229	10	1	74			315
GRECIA	6	6			3			9
HUNGRIA	20	17	2	1	7			27
IRLANDA	19	19			12			31
ITALIA	319	310	2	7	135			454
LETONIA	10	7	3	1				10
LITUANIA	119	73	43	3	5			124
LUXEMBURGO					1			1
MALTA	2	1	1					2
PAISES BAJOS	34	33	1		20			55
POLONIA	483	439	23	21	88			571
PORTUGAL	456	389	52	15	89			545
REINO UNIDO	76	73	1	2	82			158
REPUBLICA CHECA	23	20	3					23
RUMANIA	21.238	12.071	7.350	1.817	1.960			23.198
SUECIA	12	10	2		4			16
TOTAL UNIÓN EUROPEA	25.048	15.071	7.933	2.045	2.688			27.737
NO UNIÓN EUROPEA								
MARRUECOS	5.891	3.160	2.245	486	518			6.409
ECUADOR	2.518	1.500	719	299	107			2.625
CHINA	1.185	1.170	1	15	1.226			2.411
BOLIVIA	2.076	697	683	696	75			2.151
COLOMBIA	1.869	1.417	102	350	188			2.057
UCRANIA	1.127	752	189	186	72			1.199
PERU	1.031	823	31	177	94			1.126
PARAGUAY	906	518	85	303	93			999
DOMINICANA (REPUBLICA)	667	481	19	167	64			731
ARGENTINA	386	327	23	36	111			497
RESTO PAISES	4.376	2.740	962	675	620			4.997
TOTAL NO UNIÓN EUROPEA	22.032	13.585	5.057	3.390	3.170			25.202
TOTAL EXTRANJEROS	47.081	28.656	12.990	5.435	5.858			52.939

CATALUÑA
AFILIACIÓN DE EXTRANJEROS
DISTRIBUCIÓN POR REGÍMENES

Media Agosto 2013

REGÍMENES	GENERAL (Total)	General	S.E. Agrario	S.E. Hogar	AUTÓNOMOS	MAR	CARBÓN	TOTAL
DE LA UNIÓN EUROPEA	91.972	83.830	5.106	3.037	19.009	180	0	111.161
DE PAÍSES NO UNIÓN EUROPEA	239.961	185.562	15.167	39.233	29.183	683	0	269.827
TOTAL EXTRANJEROS	331.933	269.392	20.272	42.269	48.192	863	0	380.989

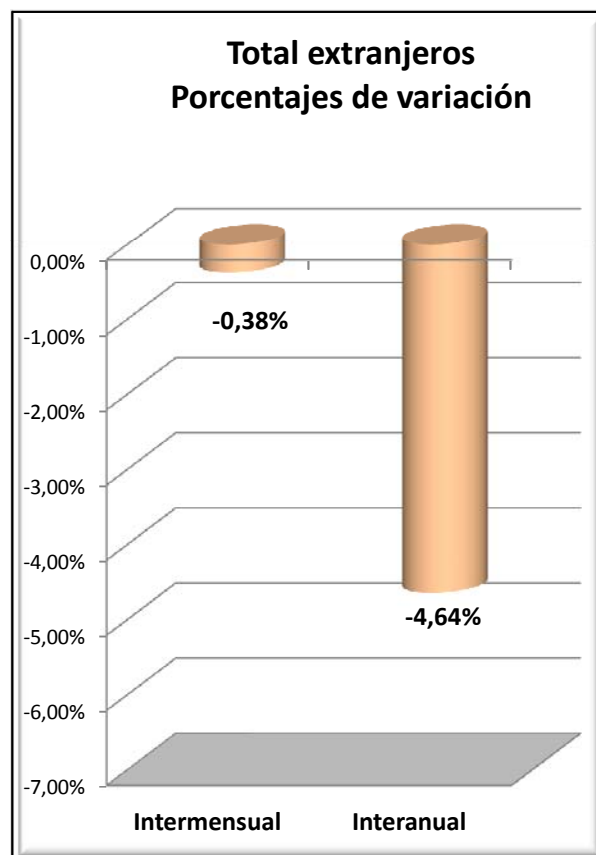
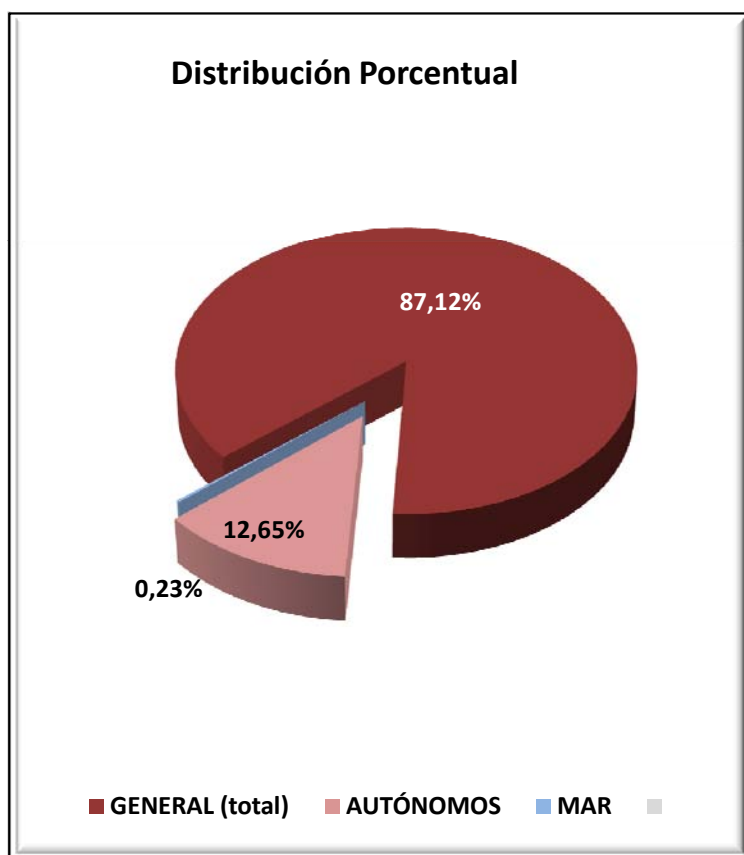

CATALUÑA

AFILIADOS EXTRANJEROS

DISTRIBUCIÓN POR SECTORES DE ACTIVIDAD

Media Agosto 2013

SECTORES	REGIMEN GENERAL				REGIMEN ESP. TRAB. AUTÓNOMOS			
	UNIÓN EUROPEA	NO UNIÓN EUROPEA	TOTAL	% Reg. Gral.	UNIÓN EUROPEA	NO UNIÓN EUROPEA	TOTAL	% Reg. Auton.
Agricultura, Ganadería, Caza, Selvicultura y Pesca	1.240	1.708	2.948	0,89%	229	195	424	0,88%
Industrias Extractivas	116	62	178	0,05%	1	4	5	0,01%
Industria Manufacturera	9.873	19.537	29.411	8,86%	1.754	2.412	4.165	8,64%
Suministro de Energía Eléctrica, Gas, Vapor y Aire Acondicionado	38	78	116	0,03%	4	1	5	0,01%
Suministro de Agua, Actividades de Saneamiento, Gestión de Residuos y Descontaminación	304	1.636	1.939	0,58%	12	9	21	0,04%
Construcción	3.608	11.606	15.214	4,58%	1.941	2.192	4.132	8,57%
Comercio; Reparación de Vehículos de Motor y Bicicletas	15.901	36.325	52.226	15,73%	3.617	9.745	13.362	27,73%
Transporte y Almacenamiento	4.997	5.845	10.842	3,27%	1.208	929	2.137	4,44%
Hostelería	16.170	49.195	65.365	19,69%	2.689	8.176	10.865	22,54%
Información y Comunicaciones	2.858	2.765	5.622	1,69%	816	904	1.720	3,57%
Actividades Financieras y de Seguros	653	631	1.284	0,39%	154	93	247	0,51%
Actividades Inmobiliarias	612	1.298	1.910	0,58%	296	122	417	0,87%
Actividades Profesionales Científicas y Técnicas	8.083	5.180	13.262	4,00%	2.305	799	3.104	6,44%
Actividades Administrativas y Servicios Auxiliares	8.345	23.940	32.285	9,73%	1.467	914	2.381	4,94%
Administración Pública y Defensa; Seguridad Social Obligatoria	697	2.260	2.957	0,89%	3	1	4	0,01%
Educación	3.763	2.632	6.395	1,93%	876	301	1.177	2,44%
Actividades Sanitarias y Servicios Centrales	3.305	11.718	15.022	4,53%	488	398	886	1,84%
Actividades Artísticas, Recreativas y de Entretenimiento	1.591	3.129	4.721	1,42%	519	309	828	1,72%
Otros Servicios	1.445	5.110	6.555	1,97%	622	1.673	2.295	4,76%
Actividades de los Hogares como Empleadores de Personal Doméstico y Productores de Bienes y Servicios para uso Propio	172	837	1.009	0,30%	9	8	16	0,03%
Actividades de Organizaciones y Organismo Extraterritoriales	60	71	131	0,04%	1	0	1	0,00%
S.E. Agrario	5.106	15.167	20.272	6,11%				
S.E. Hogar	3.037	39.233	42.269	12,73%				
TOTAL	91.972	239.961	331.933	100,00%	19.009	29.183	48.192	100,00%

CATALUÑA
AFILIADOS EXTRANJEROS

DISTRIBUCIÓN POR PAÍSES DE PROCEDENCIA

Media Agosto 2013

PAISES	TOTAL GENERAL	General	S.E. Agrario	S.E. Hogar	AUTÓNOMOS	MAR	CARBON	TOTAL
UNIÓN EUROPEA								
ALEMANIA	5.413	5.381	10	22	1.888	12		7.314
AUSTRIA	435	432	1	2	144	1		581
BELGICA	1.319	1.312	1	6	480	6		1.805
BULGARIA	4.361	3.773	283	305	481	7		4.849
CHIPRE	37	37			8			45
CROACIA	111	110		1	10			121
DINAMARCA	310	308		2	149			460
ESLOVAQUIA	754	704	39	11	50	1		805
ESLOVENIA	117	114	1	2	18			135
ESTONIA	128	121	6	1	15			143
FINLANDIA	259	256	1	2	52			311
FRANCIA	9.586	9.537	23	26	3.309	33		12.929
GRECIA	457	457			84			542
HUNGRIA	505	497	2	6	55			560
IRLANDA	659	658		1	184			843
ITALIA	15.703	15.589	12	102	3.716	18		19.437
LETONIA	369	336	21	12	27			396
LITUANIA	895	732	144	19	75	2		972
LUXEMBURGO	23	23			4			27
MALTA	21	16	5		3			24
PAISES BAJOS	2.623	2.600	3	20	1.083	14		3.721
POLONIA	4.412	4.060	254	99	552	6		4.970
PORTUGAL	4.704	4.419	164	121	698	5		5.408
REINO UNIDO	4.640	4.626	7	7	1.961	16		6.618
REPUBLICA CHECA	729	711	8	9	79	5		813
RUMANIA	32.515	26.138	4.119	2.259	3.662	52		36.230
SUECIA	884	883		1	221	1		1.106
TOTAL UNIÓN EUROPEA	91.972	83.830	5.106	3.037	19.009	180		111.161
NO UNIÓN EUROPEA								
MARRUECOS	41.658	33.664	4.961	3.033	3.053	323		45.034
CHINA	13.394	13.079	69	246	10.258			23.652
BOLIVIA	21.263	10.679	140	10.444	497	6		21.766
ECUADOR	17.727	14.743	148	2.836	774	8		18.509
COLOMBIA	13.557	11.692	269	1.596	756	8		14.321
PAKISTAN	11.142	10.356	580	207	2.682	2		13.826
PERU	12.224	9.776	34	2.415	629	55		12.908
ARGENTINA	7.908	7.294	21	593	1.275	12		9.195
SENEGAL	7.135	4.676	2.134	325	299	160		7.594
INDIA	6.081	5.615	316	151	1.221	1		7.303
RESTO PAISES	87.871	63.988	6.496	17.387	7.740	108		95.719
TOTAL UNIÓN EUROPEA	239.961	185.562	15.167	39.233	29.183	683		269.827
TOTAL EXTRANJEROS	331.933	269.392	20.272	42.269	48.192	863		380.989

COMUNIDAD VALENCIANA
AFILIACIÓN DE EXTRANJEROS
DISTRIBUCIÓN POR REGÍMENES

Media Agosto 2013

REGÍMENES	GENERAL (Total)	General	S.E. Agrario	S.E. Hogar	AUTÓNOMOS	MAR	CARBÓN	TOTAL
DE LA UNIÓN EUROPEA	57.376	47.491	5.121	4.764	16.851	76	0	74.303
DE PAÍSES NO UNIÓN EUROPEA	74.424	50.892	10.286	13.247	13.655	335	0	88.415
TOTAL EXTRANJEROS	131.800	98.383	15.407	18.011	30.507	411	0	162.718

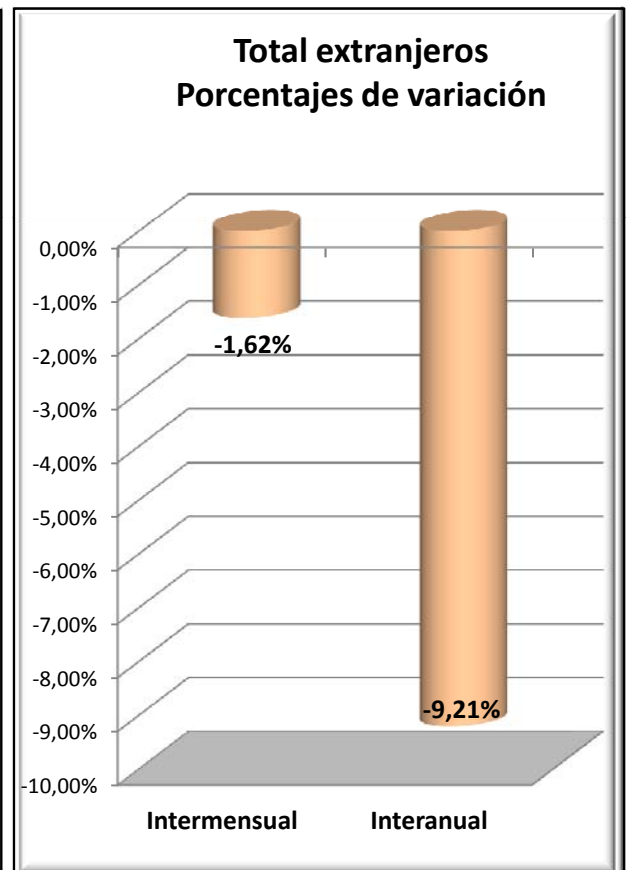
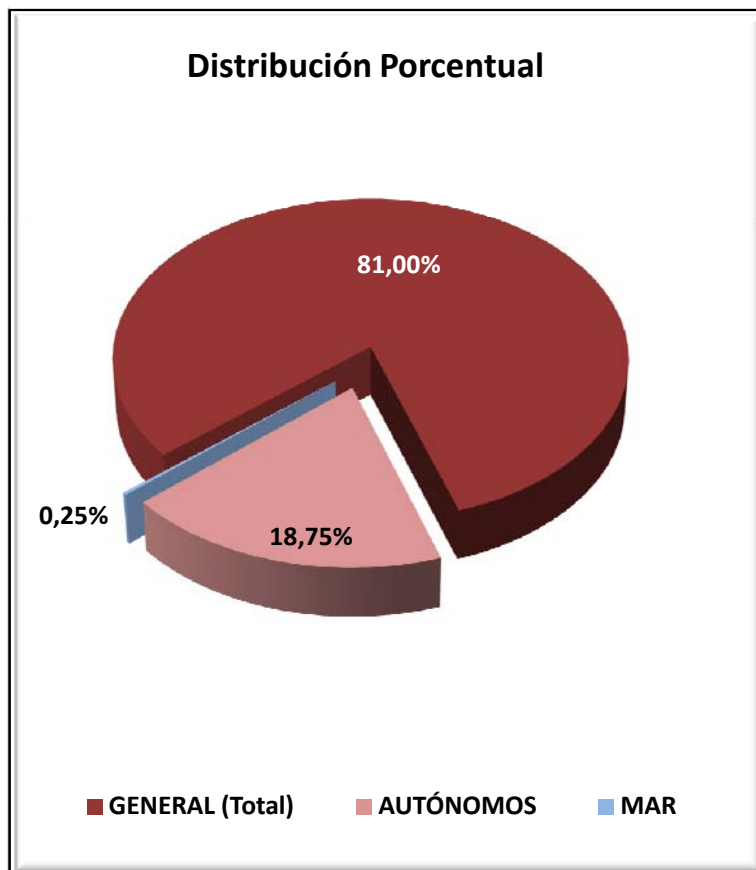

COMUNIDAD VALENCIANA
AFILIADOS EXTRANJEROS

DISTRIBUCIÓN POR SECTORES DE ACTIVIDAD

Media Agosto 2013

SECTORES	REGIMEN GENERAL				REGIMEN ESP. TRAB. AUTÓNOMOS			
	UNIÓN EUROPEA	NO UNIÓN EUROPEA	TOTAL	% Reg. Gral.	UNIÓN EUROPEA	NO UNIÓN EUROPEA	TOTAL	% Reg. Auton.
Agricultura, Ganadería, Caza, Selvicultura y Pesca	286	267	553	0,42%	155	45	200	0,65%
Industrias Extractivas	43	47	90	0,07%	1	0	1	0,00%
Industria Manufacturera	4.799	4.607	9.405	7,14%	697	414	1.111	3,64%
Suministro de Energía Eléctrica, Gas, Vapor y Aire Acondicionado	31	20	51	0,04%	9	1	10	0,03%
Suministro de Agua, Actividades de Saneamiento, Gestión de Residuos y Descontaminación	279	322	601	0,46%	12	9	21	0,07%
Construcción	2.998	2.871	5.869	4,45%	2.351	738	3.090	10,13%
Comercio; Reparación de Vehículos de Motor y Bicicletas	8.112	11.236	19.348	14,68%	3.498	6.011	9.508	31,17%
Transporte y Almacenamiento	3.185	1.422	4.607	3,50%	1.358	297	1.655	5,42%
Hostelería	14.883	17.661	32.544	24,69%	3.695	3.765	7.460	24,45%
Información y Comunicaciones	568	656	1.224	0,93%	405	444	849	2,78%
Actividades Financieras y de Seguros	451	136	587	0,45%	198	54	253	0,83%
Actividades Inmobiliarias	645	490	1.134	0,86%	559	161	720	2,36%
Actividades Profesionales Científicas y Técnicas	1.326	883	2.210	1,68%	907	247	1.154	3,78%
Actividades Administrativas y Servicios Auxiliares	3.355	3.971	7.326	5,56%	1.166	460	1.625	5,33%
Administración Pública y Defensa; Seguridad Social Obligatoria	552	765	1.316	1,00%	0	0	0	0,00%
Educación	1.526	638	2.164	1,64%	406	92	498	1,63%
Actividades Sanitarias y Servicios Centrales	1.969	2.389	4.358	3,31%	426	195	620	2,03%
Actividades Artísticas, Recreativas y de Entretenimiento	1.132	997	2.128	1,61%	274	88	362	1,19%
Otros Servicios	1.017	1.244	2.261	1,72%	732	630	1.363	4,47%
Actividades de los Hogares como Empleadores de Personal Doméstico y Productores de Bienes y Servicios para uso Propio	314	241	555	0,42%	2	2	4	0,01%
Actividades de Organizaciones y Organismo Extraterritoriales	21	31	52	0,04%	1	3	4	0,01%
S.E. Agrario	5.121	10.286	15.407	11,69%				
S.E. Hogar	4.764	13.247	18.011	13,67%				
TOTAL	57.376	74.424	131.800	100,00%	16.851	13.655	30.507	100,00%

COMUNIDAD VALENCIANA
AFILIADOS EXTRANJEROS

DISTRIBUCIÓN POR PAÍSES DE PROCEDENCIA

Media Agosto 2013

PAISES	TOTAL GENERAL	General	S.E. Agrario	S.E. Hogar	AUTÓNOMOS	MAR	CARBON	TOTAL
UNIÓN EUROPEA								
ALEMANIA	2.251	2.207	7	37	1.732	3		3.986
AUSTRIA	111	107	2	2	102	1		214
BELGICA	813	804	3	6	629	1		1.442
BULGARIA	6.961	5.259	1.097	604	980	5		7.946
CHIPRE	4	4			1			5
CROACIA	30	29		1	15			44
DINAMARCA	85	85			71			156
ESLOVAQUIA	286	266	7	13	59			345
ESLOVENIA	47	43	3	1	12			59
ESTONIA	51	48	2	1	25			76
FINLANDIA	60	59		1	58			118
FRANCIA	2.530	2.483	14	34	1.302	4		3.836
GRECIA	82	80	2		38			121
HUNGRÍA	288	272	8	9	105	1		395
IRLANDA	303	302		1	174	1		478
ITALIA	4.589	4.529	10	50	1.846	13		6.448
LETONIA	211	156	42	12	52	1		263
LITUANIA	1.584	1.085	454	46	162	3		1.749
LUXEMBURGO	5	5			5			10
MALTA	11	9	3		1			12
PAISES BAJOS	1.082	1.073	3	7	1.108	1		2.191
POLONIA	1.485	1.263	143	79	297	2		1.784
PORTUGAL	1.057	978	36	43	293	10		1.360
REINO UNIDO	5.656	5.616	13	27	3.758	3		9.417
REPUBLICA CHECA	283	254	19	10	55	2		341
RUMANIA	27.230	20.197	3.253	3.779	3.708	25		30.962
SUECIA	282	279	1	2	262			544
TOTAL UNIÓN EUROPEA	57.376	47.491	5.121	4.764	16.851	76		74.303
NO UNIÓN EUROPEA								
MARRUECOS	12.448	7.317	4.250	881	1.586	176		14.210
CHINA	4.932	4.875	1	56	4.614	1		9.548
ECUADOR	8.328	5.020	1.912	1.397	427	7		8.762
COLOMBIA	7.359	5.801	148	1.410	606	15		7.980
BOLIVIA	6.813	2.352	526	3.936	182	6		7.001
UCRANIA	4.307	3.227	312	767	446	9		4.762
ARGENTINA	3.345	2.963	27	355	670	6		4.021
PAKISTAN	2.632	1.966	643	23	818			3.450
FEDERACION DE RUSIA	2.057	1.737	66	253	489	5		2.551
ARGELIA	1.991	1.431	425	135	328	9		2.328
RESTO PAISES	20.212	14.201	1.977	4.034	3.490	102		23.803
TOTAL NO UNIÓN EUROPEA	74.424	50.892	10.286	13.247	13.655	335		88.415
TOTAL EXTRANJEROS	131.800	98.383	15.407	18.011	30.507	411		162.718

EXTREMADURA
AFILIACIÓN DE EXTRANJEROS
DISTRIBUCIÓN POR REGÍMENES

Media Agosto 2013

REGÍMENES	GENERAL	General (1)	S.E. Agrario	S.E. Hogar	AUTÓNOMOS	MAR	CARBÓN	TOTAL
DE LA UNIÓN EUROPEA	4.011	2.232	1.513	266	656	0	0	4.668
DE PAÍSES NO UNIÓN EUROPEA	5.755	2.457	2.330	967	1.030	0	0	6.785
TOTAL EXTRANJEROS	9.766	4.689	3.843	1.234	1.687	0	0	11.453

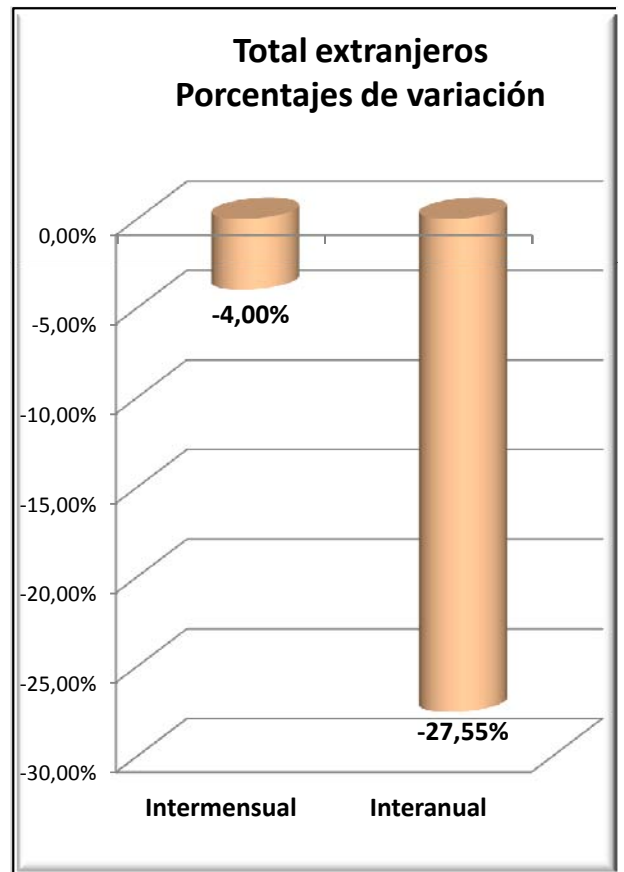
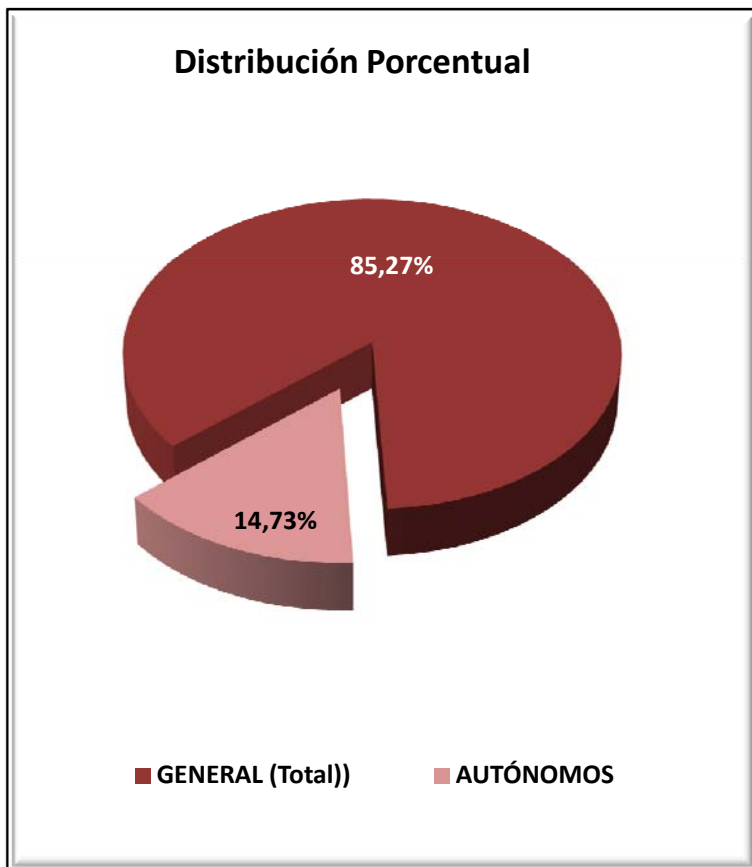

EXTREMADURA
AFILIADOS EXTRANJEROS
DISTRIBUCIÓN POR SECTORES DE ACTIVIDAD

Media Agosto 2013

SECTORES	REGIMEN GENERAL				REGIMEN ESP. TRAB. AUTÓNOMOS			
	UNIÓN EUROPEA	NO UNIÓN EUROPEA	TOTAL	% Reg. Gral.	UNIÓN EUROPEA	NO UNIÓN EUROPEA	TOTAL	% Reg. Auton.
Agricultura, Ganadería, Caza, Selvicultura y Pesca	28	17	45	0,46%	16	5	21	1,25%
Industrias Extractivas	10	11	22	0,22%	1	0	1	0,06%
Industria Manufacturera	256	160	415	4,25%	39	18	57	3,36%
Suministro de Energía Eléctrica, Gas, Vapor y Aire Acondicionado	1	2	3	0,03%	0	0	0	0,00%
Suministro de Agua, Actividades de Saneamiento, Gestión de Residuos y Descontaminación	6	8	14	0,14%	0	1	1	0,06%
Construcción	138	138	276	2,83%	55	23	78	4,64%
Comercio; Reparación de Vehículos de Motor y Bicicletas	306	486	792	8,11%	166	565	731	43,32%
Transporte y Almacenamiento	392	50	443	4,53%	15	4	19	1,13%
Hostelería	490	631	1.121	11,48%	178	223	401	23,77%
Información y Comunicaciones	14	15	29	0,30%	9	15	24	1,43%
Actividades Financieras y de Seguros	6	0	6	0,06%	4	3	7	0,41%
Actividades Inmobiliarias	3	1	4	0,04%	6	0	6	0,36%
Actividades Profesionales Científicas y Técnicas	52	36	89	0,91%	43	9	52	3,05%
Actividades Administrativas y Servicios Auxiliares	88	89	177	1,81%	25	8	33	1,96%
Administración Pública y Defensa; Seguridad Social Obligatoria	72	110	182	1,87%	0	0	0	0,00%
Educación	62	37	99	1,01%	49	13	62	3,68%
Actividades Sanitarias y Servicios Centrales	215	524	739	7,57%	12	25	37	2,22%
Actividades Artísticas, Recreativas y de Entretenimiento	52	61	113	1,15%	10	8	18	1,08%
Otros Servicios	39	76	115	1,18%	29	110	139	8,22%
Actividades de los Hogares como Empleadores de Personal Doméstico y Productores de Bienes y Servicios para uso Propio	2	4	6	0,06%	0	0	0	0,00%
Actividades de Organizaciones y Organismo Extraterritoriales	0	0	0	0,00%	0	0	0	0,00%
S.E. Agrario	1.513	2.330	3.843	39,35%				
S.E. Hogar	266	967	1.234	12,63%				
TOTAL	4.011	5.755	9.766	100,00%	656	1.030	1.687	100,00%

EXTREMADURA
AFILIADOS EXTRANJEROS

DISTRIBUCIÓN POR PAÍSES DE PROCEDENCIA

Media Agosto 2013

PAISES	TOTAL GENERAL	General	S.E. Agrario	S.E. Hogar	AUTÓNOMOS	MAR	CARBON	TOTAL
UNIÓN EUROPEA								
ALEMANIA	38	34	4		31			69
AUSTRIA	2	1	1		2			4
BELGICA	8	7	1		4			12
BULGARIA	125	55	54	16	13			138
CHIPRE								
CROACIA	3	3						3
DINAMARCA	2	1		1	5			7
ESLOVAQUIA	8	7		1				8
ESLOVENIA	1	1			1			2
ESTONIA								
FINLANDIA	3	3						3
FRANCIA	68	64	4		40			108
GRECIA	2	2						2
HUNGRÍA	4	3	1					4
IRLANDA	4	4			10			14
ITALIA	106	98	5	3	46			152
LETONIA	3	3			1			4
LITUANIA	11	7	3	1	2			13
LUXEMBURGO	0	0						0
MALTA	2		2					2
PAISES BAJOS	12	11	1		13			25
POLONIA	94	66	25	3	6			100
PORTUGAL	1.171	954	146	72	316			1.487
REINO UNIDO	27	26	1		42			69
REPÚBLICA CHECA	10	4	6					10
RUMANIA	2.299	870	1.260	169	123			2.422
SUECIA	7	7			2			9
TOTAL UNIÓN EUROPEA	4.011	2.232	1.513	266	656			4.668
NO UNIÓN EUROPEA								
MARRUECOS	2.425	375	1.981	69	186			2.611
CHINA	374	362	1	11	419			793
COLOMBIA	422	266	47	109	41			464
BOLIVIA	381	152	53	177	9			390
BRASIL	282	185	25	72	55			336
ECUADOR	236	137	34	65	13			248
PERU	209	135	13	61	30			239
DOMINICANA (REPÚBLICA)	157	107	8	41	13			170
ARGENTINA	127	111	7	9	35			162
HONDURAS	146	37	4	106	2			148
RESTO PAISES	995	590	156	249	228			1.223
TOTAL NO UE	5.755	2.457	2.330	967	1.030			6.785
TOTAL EXTRANJEROS	9.766	4.689	3.843	1.234	1.687			11.453

GALICIA
AFILIACIÓN DE EXTRANJEROS
DISTRIBUCIÓN POR RÉGIMENES

Media Agosto 2013

REGÍMENES	GENERAL (Total)	General	S.E. Agrario	S.E. Hogar	AUTÓNOMOS	MAR	CARBÓN	TOTAL
DE LA UNIÓN EUROPEA	9.914	8.733	600	581	2.244	204	0	12.362
DE PAÍSES NO UNIÓN EUROPEA	14.883	10.468	488	3.927	2.874	1.155	0	18.911
TOTAL EXTRANJEROS	24.797	19.201	1.088	4.508	5.118	1.358	0	31.273

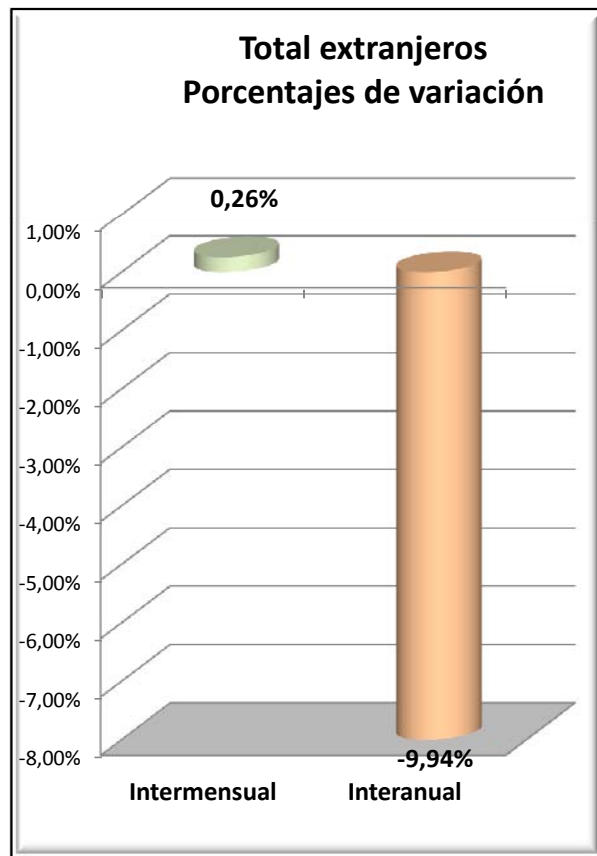
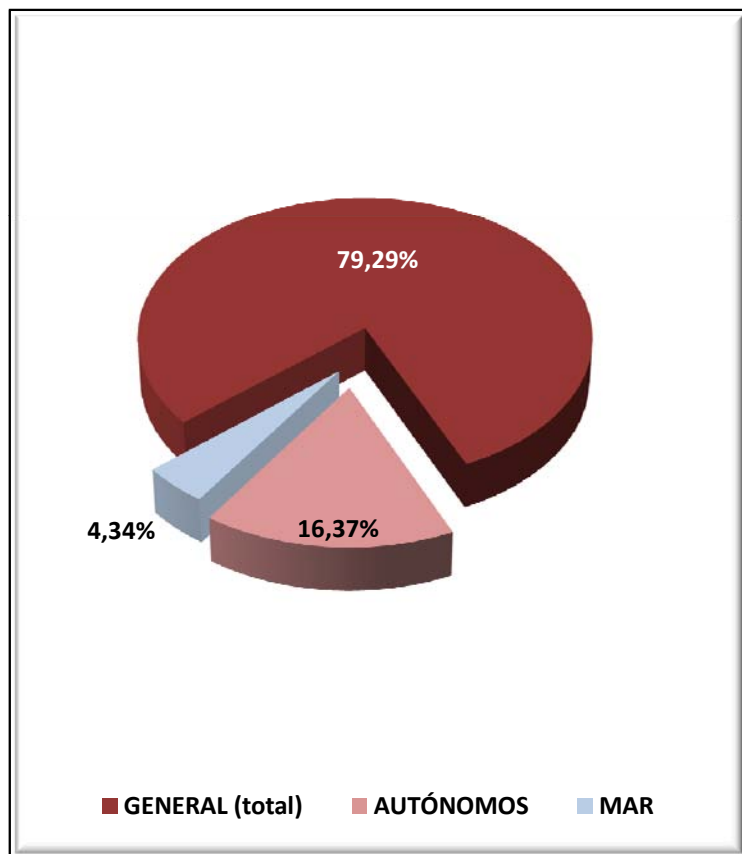

GALICIA
AFILIADOS EXTRANJEROS
DISTRIBUCIÓN POR SECTORES DE ACTIVIDAD

Media Agosto 2013

SECTORES	REGIMEN GENERAL				REGIMEN ESP. TRAB. AUTÓNOMOS			
	UNIÓN EUROPEA	NO UNIÓN EUROPEA	TOTAL	% Reg. Gral.	UNIÓN EUROPEA	NO UNIÓN EUROPEA	TOTAL	% Reg. Auton.
Agricultura, Ganadería, Caza, Selvicultura y Pesca	276	121	398	1,60%	166	54	220	4,31%
Industrias Extractivas	64	10	74	0,30%	2	1	3	0,06%
Industria Manufacturera	1.386	1.051	2.437	9,83%	165	100	265	5,19%
Suministro de Energía Eléctrica, Gas, Vapor y Aire Acondicionado	6	4	10	0,04%	1	0	1	0,02%
Suministro de Agua, Actividades de Saneamiento, Gestión de Residuos y Descontaminación	24	41	66	0,26%	2	2	4	0,08%
Construcción	1.629	633	2.263	9,13%	328	146	473	9,25%
Comercio; Reparación de Vehículos de Motor y Bicicletas	1.111	1.717	2.827	11,40%	565	1.289	1.854	36,23%
Transporte y Almacenamiento	1.035	365	1.400	5,65%	65	53	119	2,32%
Hostelería	1.356	3.995	5.351	21,58%	390	709	1.098	21,46%
Información y Comunicaciones	98	130	228	0,92%	38	35	73	1,43%
Actividades Financieras y de Seguros	28	14	43	0,17%	16	18	34	0,66%
Actividades Inmobiliarias	10	13	23	0,09%	8	4	12	0,23%
Actividades Profesionales Científicas y Técnicas	245	190	435	1,75%	103	54	157	3,07%
Actividades Administrativas y Servicios Auxiliares	404	657	1.061	4,28%	83	73	157	3,06%
Administración Pública y Defensa; Seguridad Social Obligatoria	131	209	340	1,37%	0	0	0	0,00%
Educación	271	161	431	1,74%	150	52	202	3,94%
Actividades Sanitarias y Servicios Centrales	380	640	1.020	4,12%	46	69	115	2,25%
Actividades Artísticas, Recreativas y de Entretenimiento	157	216	373	1,50%	47	44	91	1,78%
Otros Servicios	113	288	401	1,62%	69	170	239	4,67%
Actividades de los Hogares como Empleadores de Personal Doméstico y Productores de Bienes y Servicios para uso Propio	5	13	18	0,07%	0	0	0	0,00%
Actividades de Organizaciones y Organismo Extraterritoriales	3	0	3	0,01%	0	0	0	0,00%
S.E. Agrario	600	488	1.088	4,39%				
S.E. Hogar	581	3.927	4.508	18,18%				
TOTAL	9.914	14.883	24.797	100,00%	2.244	2.874	5.118	100,00%

GALICIA
AFILIADOS EXTRANJEROS

DISTRIBUCIÓN POR RÉGIMENES Y PAÍSES DE PROCEDENCIA

Media Agosto 2013

PAISES	TOTAL GENERAL	General	S.E. Agrario	S.E. Hogar	AUTÓNOMOS	MAR	CARBON	TOTAL
UNIÓN EUROPEA								
ALEMANIA	200	198		3	106	0		307
AUSTRIA	12	12			5			17
BELGICA	32	31		1	19			51
BULGARIA	358	291	25	42	25			383
CHIPRE								
CROACIA	5	5						5
DINAMARCA	12	12			4			16
ESLOVAQUIA	24	24			3			27
ESLOVENIA	12	12			1			13
ESTONIA	2	2			1			3
FINLANDIA	8	7		1	1	1		10
FRANCIA	348	338	3	7	122	3		473
GRECIA	11	11		0	5			16
HUNGRIA	32	28	2	2	5			37
IRLANDA	37	37			28			65
ITALIA	724	690	3	32	270	3		998
LETONIA	11	11			2	3		16
LITUANIA	40	38	0	2	3	1		44
LUXEMBURGO	1	1			1			2
MALTA								
PAISES BAJOS	43	39	1	3	25	1		70
POLONIA	188	173	1	14	22	2		211
PORTUGAL	5.625	5.134	210	281	1.131	176		6.932
REINO UNIDO	204	199	1	4	181	1		385
REPUBLICA CHECA	25	24		1	4			29
RUMANIA	1.935	1.394	354	187	274	13		2.222
SUECIA	23	22		1	7			30
TOTAL UNIÓN EUROPEA	9.914	8.733	600	581	2.244	204		12.362
NO UNIÓN EUROPEA								
BRASIL	1.735	1.175	17	543	313	2		2.050
COLOMBIA	1.816	1.326	50	440	164	5		1.985
MARRUECOS	1.152	788	177	188	173	180		1.506
PERU	1.089	594	44	451	90	254		1.433
CHINA	625	620		5	805			1.430
DOMINICANA (REPUBLICA)	1.178	774	19	386	102	2		1.283
URUGUAY	844	655	9	180	132	7		984
ARGENTINA	785	648	1	137	191	2		978
VENEZUELA	792	619	5	169	147	3		942
CUBA	726	539	19	169	69	3		798
RESTO PAISES	4.139	2.732	148	1.259	687	697		5.522
TOTAL NO UE	14.883	10.468	488	3.927	2.874	1.155		18.911
TOTAL EXTRANJEROS	24.797	19.201	1.088	4.508	5.118	1.358		31.273

MADRID
AFILIACIÓN DE EXTRANJEROS
DISTRIBUCIÓN POR REGÍMENES

Media Agosto 2013

REGÍMENES	GENERAL (Total)	General	S.E. Agrario	S.E. Hogar	AUTÓNOMOS	MAR	CARBÓN	TOTAL
DE LA UNIÓN EUROPEA	104.663	84.928	530	19.205	14.546	34	0	119.243
DE PAÍSES NO UNIÓN EUROPEA	197.290	142.098	801	54.392	22.316	24	0	219.630
TOTAL EXTRANJEROS	301.953	227.026	1.331	73.596	36.862	58	0	338.873

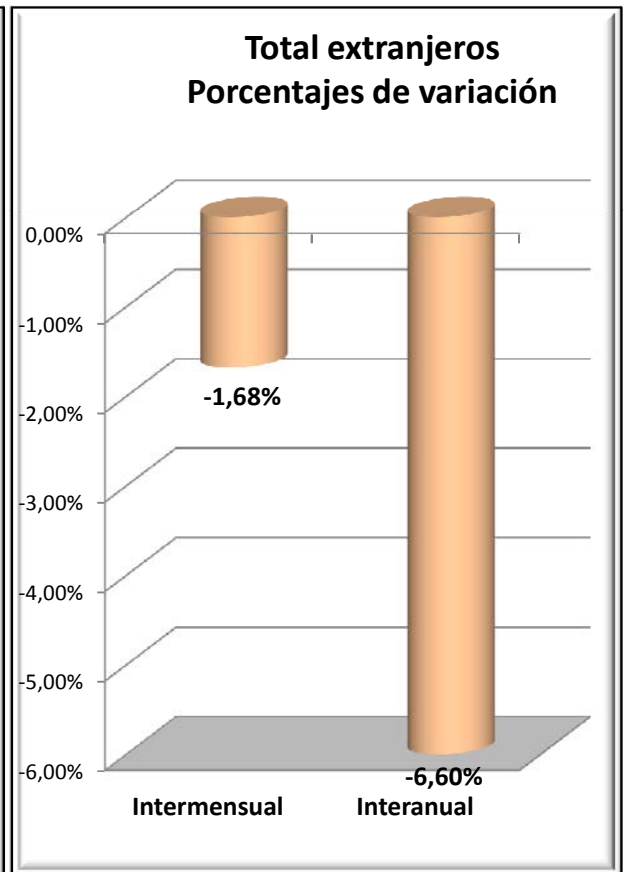
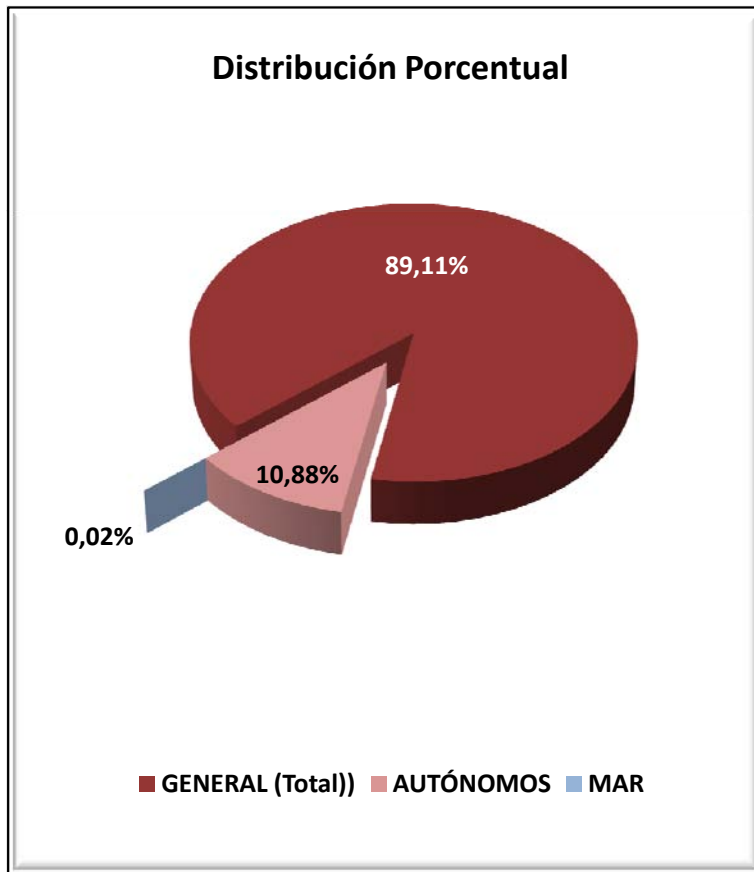

MADRID
AFILIADOS EXTRANJEROS
DISTRIBUCIÓN POR SECTORES DE ACTIVIDAD

Media Agosto 2013

SECTORES	REGIMEN GENERAL				REGIMEN ESP. TRAB. AUTÓNOMOS			
	UNIÓN EUROPEA	NO UNIÓN EUROPEA	TOTAL	% Reg. Gral.	UNIÓN EUROPEA	NO UNIÓN EUROPEA	TOTAL	% Reg. Auton.
Agricultura, Ganadería, Caza, Selvicultura y Pesca	151	298	449	0,15%	35	24	59	0,16%
Industrias Extractivas	179	163	342	0,11%	2	0	2	0,01%
Industria Manufacturera	6.432	6.360	12.792	4,24%	439	420	859	2,33%
Suministro de Energía Eléctrica, Gas, Vapor y Aire Acondicionado	81	66	147	0,05%	2	3	5	0,01%
Suministro de Agua, Actividades de Saneamiento, Gestión de Residuos y Descontaminación	341	635	976	0,32%	9	4	13	0,04%
Construcción	9.684	10.206	19.890	6,59%	4.422	1.339	5.761	15,63%
Comercio; Reparación de Vehículos de Motor y Bicicletas	13.946	27.001	40.947	13,56%	2.105	11.207	13.312	36,11%
Transporte y Almacenamiento	4.530	4.982	9.513	3,15%	625	558	1.183	3,21%
Hostelería	11.703	33.076	44.780	14,83%	1.449	3.126	4.575	12,41%
Información y Comunicaciones	4.137	5.062	9.200	3,05%	601	812	1.413	3,83%
Actividades Financieras y de Seguros	2.144	1.291	3.435	1,14%	142	86	228	0,62%
Actividades Inmobiliarias	692	1.008	1.700	0,56%	99	93	192	0,52%
Actividades Profesionales Científicas y Técnicas	6.985	6.245	13.231	4,38%	1.623	842	2.465	6,69%
Actividades Administrativas y Servicios Auxiliares	11.947	23.469	35.415	11,73%	1.124	933	2.058	5,58%
Administración Pública y Defensa; Seguridad Social Obligatoria	522	1.213	1.734	0,57%	0	0	0	0,00%
Educación	3.937	2.563	6.500	2,15%	813	355	1.168	3,17%
Actividades Sanitarias y Servicios Centrales	3.195	9.774	12.969	4,29%	291	431	722	1,96%
Actividades Artísticas, Recreativas y de Entretenimiento	1.473	2.063	3.537	1,17%	311	259	571	1,55%
Otros Servicios	1.967	5.048	7.015	2,32%	443	1.812	2.255	6,12%
Actividades de los Hogares como Empleadores de Personal Doméstico y Productores de Bienes y Servicios para uso Propio	677	1.278	1.955	0,65%	11	10	21	0,06%
Actividades de Organizaciones y Organismo Extraterritoriales	205	296	500	0,17%	0	0	0	0,00%
S.E. Agrario	530	801	1.331	0,44%				
S.E. Hogar	19.205	54.392	73.596	24,37%				
TOTAL	104.663	197.290	301.953	100,00%	14.546	22.316	36.862	100,00%

MADRID
AFILIADOS EXTRANJEROS

DISTRIBUCIÓN POR PAÍSES DE PROCEDENCIA

Media Agosto 2013

PAISES	TOTAL GENERAL	General	S.E. Agrario	S.E. Hogar	AUTÓNOMOS	MAR	CARBON	TOTAL
UNIÓN EUROPEA								
ALEMANIA	2.849	2.837	1	11	700	3		3.552
AUSTRIA	241	241			71			312
BELGICA	604	602		2	175	2		781
BULGARIA	9.543	7.109	43	2.391	859	1		10.403
CHIPRE	20	20			2			22
CROACIA	69	67		2	12			80
DINAMARCA	192	189		3	59			251
ESLOVAQUIA	163	160		3	13	1		177
ESLOVENIA	57	57			13			69
ESTONIA	48	43		5	2			50
FINLANDIA	159	158		1	41			200
FRANCIA	5.398	5.378	2	18	1.042	3		6.443
GRECIA	332	329		3	56			388
HUNGRIA	272	256		16	39			311
IRLANDA	698	696		1	164			861
ITALIA	8.877	8.806	4	67	1.830	2		10.708
LETONIA	77	74		3	4			81
LITUANIA	160	152	1	7	17			177
LUXEMBURGO	7	7			4			11
MALTA	10	10			3			13
PAISES BAJOS	947	930		17	256	2		1.205
POLONIA	6.416	4.614	10	1.792	802	4		7.223
PORTUGAL	6.201	5.708	18	474	906	10		7.117
REINO UNIDO	3.660	3.653	1	6	1.225			4.885
REPUBLICA CHECA	218	214		4	27	1		246
RUMANIA	57.010	42.183	448	14.378	6.078	5		63.093
SUECIA	435	435			145			579
TOTAL UNIÓN EUROPEA	104.663	84.928	530	19.205	14.546	34		119.243
NO UNIÓN EUROPEA								
ECUADOR	27.484	21.849	93	5.542	1.088	1		28.573
CHINA	11.796	11.630	6	160	10.484			22.280
PERU	20.582	16.619	18	3.945	681	4		21.268
COLOMBIA	18.519	15.628	24	2.866	1.178			19.697
MARRUECOS	18.054	15.058	379	2.617	1.428	2		19.484
BOLIVIA	17.796	7.582	49	10.164	359	1		18.156
PARAGUAY	13.046	4.156	29	8.861	194			13.240
DOMINICANA (REPUBLICA)	9.569	6.886	5	2.678	543	1		10.112
UCRANIA	7.728	4.200	11	3.517	338			8.066
FILIPINAS	7.926	3.542	11	4.373	73			7.999
RESTO PAISES	44.791	34.946	176	9.669	5.949	14		50.754
TOTAL NO UE	197.290	142.098	801	54.392	22.316	24		219.630
TOTAL EXTRANJEROS	301.953	227.026	1.331	73.596	36.862	58		338.873

MURCIA
AFILIACIÓN DE EXTRANJEROS
DISTRIBUCIÓN POR REGÍMENES

Media Agosto 2013

REGÍMENES	GENERAL (Total)	General	S.E. Agrario	S.E. Hogar	AUTÓNOMOS	MAR	CARBÓN	TOTAL
DE LA UNIÓN EUROPEA	9.466	6.822	2.108	537	2.074	7	0	11.548
DE PAÍSES NO UNIÓN EUROPEA	56.383	16.810	33.680	5.894	3.369	136	0	59.888
TOTAL EXTRANJEROS	65.850	23.632	35.787	6.431	5.444	143	0	71.436

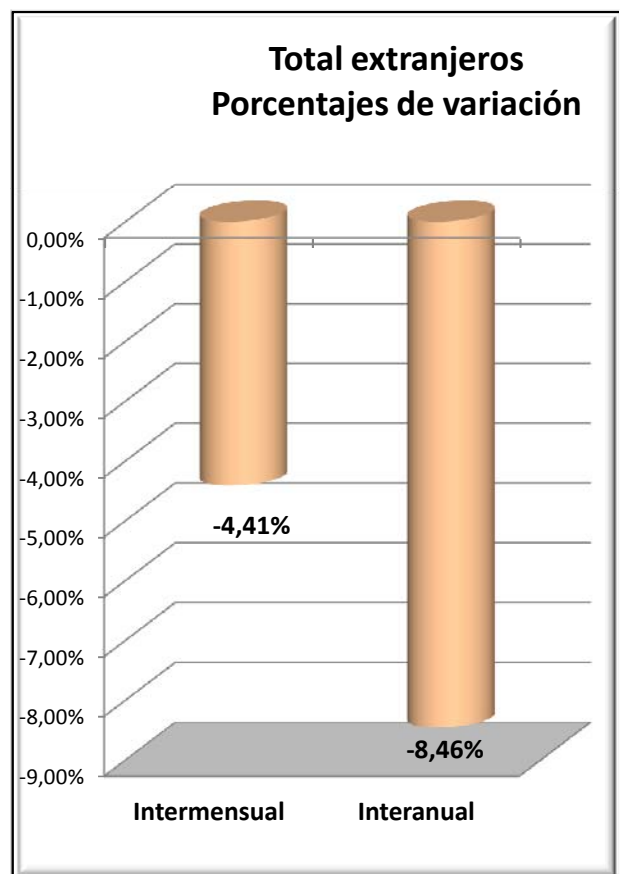
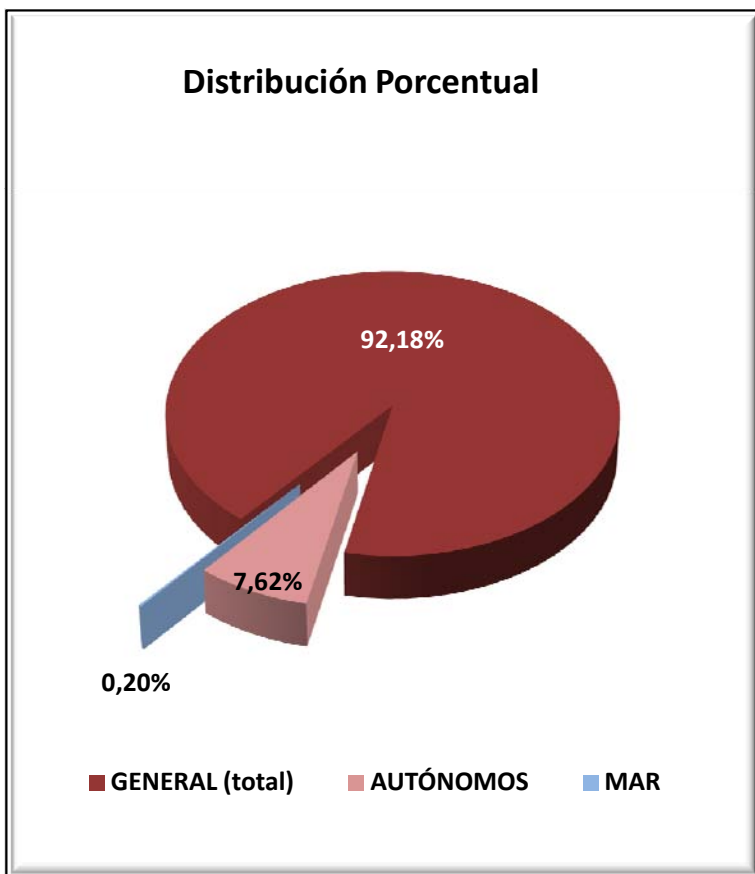

REGIÓN DE MURCIA
AFILIADOS EXTRANJEROS

DISTRIBUCIÓN POR SECTORES DE ACTIVIDAD

Media Agosto 2013

SECTORES	REGIMEN GENERAL				REGIMEN ESP. TRAB. AUTÓNOMOS			
	UNIÓN EUROPEA	NO UNIÓN EUROPEA	TOTAL	% Reg. Gral.	UNIÓN EUROPEA	NO UNIÓN EUROPEA	TOTAL	% Reg. Auton.
Agricultura, Ganadería, Caza, Selvicultura y Pesca	96	446	542	0,82%	42	60	102	1,87%
Industrias Extractivas	10	19	29	0,04%	0	0	0	0,00%
Industria Manufacturera	822	2.541	3.362	5,11%	63	64	127	2,33%
Suministro de Energía Eléctrica, Gas, Vapor y Aire Acondicionado	1	10	11	0,02%	2	0	2	0,04%
Suministro de Agua, Actividades de Saneamiento, Gestión de Residuos y Descontaminación	12	63	75	0,11%	1	1	2	0,04%
Construcción	328	1.109	1.437	2,18%	263	149	412	7,56%
Comercio; Reparación de Vehículos de Motor y Bicicletas	1.295	4.549	5.845	8,88%	435	1.777	2.212	40,63%
Transporte y Almacenamiento	1.287	678	1.965	2,98%	140	86	226	4,15%
Hostelería	1.538	4.147	5.684	8,63%	470	673	1.143	21,00%
Información y Comunicaciones	49	173	222	0,34%	40	156	196	3,60%
Actividades Financieras y de Seguros	40	35	75	0,11%	16	6	22	0,41%
Actividades Inmobiliarias	54	51	105	0,16%	113	10	123	2,26%
Actividades Profesionales Científicas y Técnicas	117	188	305	0,46%	102	41	143	2,63%
Actividades Administrativas y Servicios Auxiliares	429	1.337	1.766	2,68%	152	116	268	4,93%
Administración Pública y Defensa; Seguridad Social Obligatoria	33	122	154	0,23%	0	0	0	0,00%
Educación	259	98	357	0,54%	90	17	106	1,95%
Actividades Sanitarias y Servicios Centrales	194	656	849	1,29%	34	33	67	1,23%
Actividades Artísticas, Recreativas y de Entretenimiento	151	257	408	0,62%	38	25	63	1,16%
Otros Servicios	96	271	368	0,56%	72	155	227	4,17%
Actividades de los Hogares como Empleadores de Personal Doméstico y Productores de Bienes y Servicios para uso Propio	11	61	72	0,11%	1	0	1	0,02%
Actividades de Organizaciones y Organismo Extraterritoriales	0	2	2	0,00%	0	1	1	0,02%
S.E. Agrario	2.108	33.680	35.787	54,35%				
S.E. Hogar	537	5.894	6.431	9,77%				
TOTAL	9.466	56.383	65.850	100,00%	2.074	3.369	5.444	100,00%

REGIÓN DE MURCIA
AFILIADOS EXTRANJEROS
DISTRIBUCIÓN POR PAÍSES DE PROCEDENCIA

Media Agosto 2013

PAISES	TOTAL GENERAL	General	S.E. Agrario	S.E. Hogar	AUTÓNOMOS	MAR	CARBON	TOTAL
UNIÓN EUROPEA								
ALEMANIA	279	265	9	5	153			432
AUSTRIA	12	12			6			18
BELGICA	56	56			51			106
BULGARIA	1.817	1.229	414	174	128	2		1.946
CHIPRE	0	0			1			1
CROACIA	4	4						4
DINAMARCA	8	6	2		11			19
ESLOVAQUIA	33	31	1	1	1			34
ESLOVENIA	9	8	1		1			10
ESTONIA	6	6	0					6
FINLANDIA	7	7			5			12
FRANCIA	448	404	40	4	181	1		630
GRECIA	10	9	1					10
HUNGRIA	58	56	2		12			69
IRLANDA	35	34	1		26			61
ITALIA	506	487	12	7	185	1		693
LETONIA	38	26	6	6	4			42
LITUANIA	384	281	80	24	28			412
LUXEMBURGO	1			1				1
MALTA	3		3		2			5
PAISES BAJOS	96	91	5		81			177
POLONIA	519	354	152	14	38			557
PORTUGAL	545	519	19	7	58			604
REINO UNIDO	920	886	26	7	723	1		1.643
REPUBLICA CHECA	32	27	5		9			41
RUMANIA	3.608	1.991	1.330	287	341	2		3.951
SUECIA	31	31			30			61
TOTAL UNIÓN EUROPEA	9.466	6.822	2.108	537	2.074	7		11.548
NO UNIÓN EUROPEA								
MARRUECOS	20.728	4.311	15.801	617	784	65		21.577
ECUADOR	16.040	3.922	11.152	965	324	2		16.365
BOLIVIA	5.915	1.364	2.675	1.876	132			6.047
UCRANIA	2.470	1.177	204	1.090	115	2		2.587
CHINA	830	813	6	11	1.142			1.972
COLOMBIA	1.609	1.086	284	239	100			1.708
INDIA	820	259	558	3	38			859
PARAGUAY	739	268	215	255	43	2		784
MALI	736	139	589	9	3			739
SENEGAL	560	217	309	35	37	38		635
RESTO PAISES	5.937	3.256	1.888	794	652	26		6.615
TOTAL NO UE	56.383	16.810	33.680	5.894	3.369	136		59.888
TOTAL EXTRANJEROS	65.850	23.632	35.787	6.431	5.444	143		71.436

NAVARRA
AFILIACIÓN DE EXTRANJEROS
DISTRIBUCIÓN POR REGÍMENES

Media Agosto 2013

REGÍMENES	GENERAL (Total)	General	S.E. Agrario	S.E. Hogar	AUTÓNOMOS	MAR	CARBÓN	TOTAL
DE LA UNIÓN EUROPEA	7.199	5.345	767	1.088	1.454	0	0	8.653
DE PAÍSES NO UNIÓN EUROPEA	11.229	6.792	1.816	2.620	1.240	0	0	12.469
TOTAL EXTRANJEROS	18.428	12.137	2.583	3.708	2.694	0	0	21.122

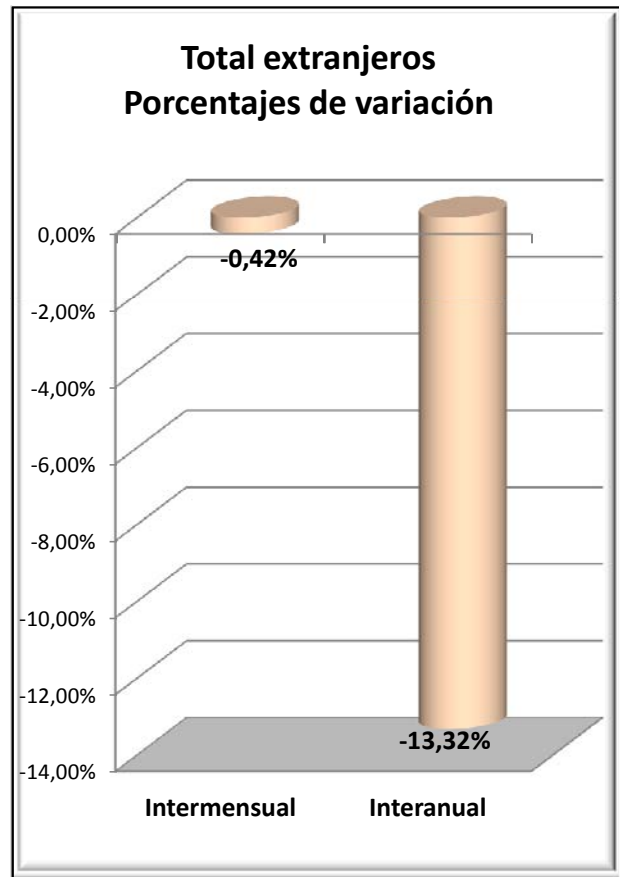
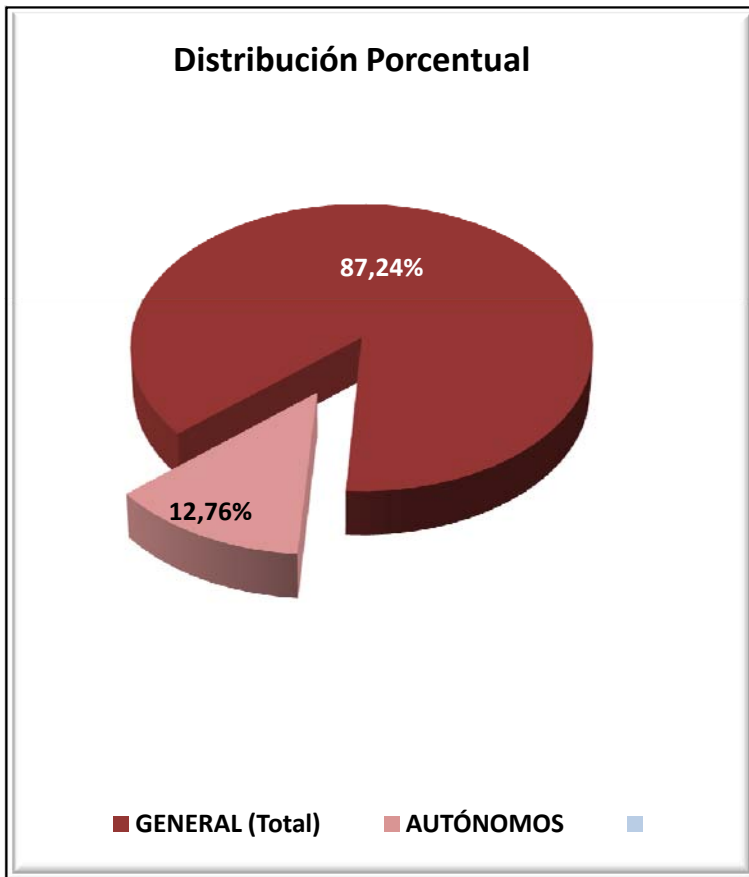

NAVARRA
AFILIADOS EXTRANJEROS
DISTRIBUCIÓN POR SECTORES DE ACTIVIDAD

Media Agosto 2013

SECTORES	REGIMEN GENERAL				REGIMEN ESP. TRAB. AUTÓNOMOS			
	UNIÓN EUROPEA	NO UNIÓN EUROPEA	TOTAL	% Reg. Gral.	UNIÓN EUROPEA	NO UNIÓN EUROPEA	TOTAL	% Reg. Auton.
Agricultura, Ganadería, Caza, Selvicultura y Pesca	118	177	295	1,60%	40	16	56	2,07%
Industrias Extractivas	4	3	7	0,04%	1	0	1	0,04%
Industria Manufacturera	1.057	1.627	2.685	14,57%	200	47	247	9,18%
Suministro de Energía Eléctrica, Gas, Vapor y Aire Acondicionado	11	3	14	0,08%	0	0	0	0,00%
Suministro de Agua, Actividades de Saneamiento, Gestión de Residuos y Descontaminación	40	63	103	0,56%	1	0	1	0,04%
Construcción	693	538	1.231	6,68%	547	144	691	25,63%
Comercio; Reparación de Vehículos de Motor y Bicicletas	873	917	1.789	9,71%	164	444	608	22,56%
Transporte y Almacenamiento	567	173	740	4,01%	189	53	241	8,96%
Hostelería	765	1.290	2.055	11,15%	115	291	406	15,05%
Información y Comunicaciones	23	47	70	0,38%	7	44	51	1,90%
Actividades Financieras y de Seguros	12	13	25	0,13%	5	2	7	0,26%
Actividades Inmobiliarias	3	12	15	0,08%	0	0	0	0,00%
Actividades Profesionales Científicas y Técnicas	105	110	215	1,17%	31	11	42	1,54%
Actividades Administrativas y Servicios Auxiliares	441	740	1.181	6,41%	38	81	119	4,41%
Administración Pública y Defensa; Seguridad Social Obligatoria	57	185	242	1,32%	0	0	0	0,00%
Educación	189	139	328	1,78%	48	15	63	2,35%
Actividades Sanitarias y Servicios Centrales	216	425	641	3,48%	20	5	25	0,93%
Actividades Artísticas, Recreativas y de Entretenimiento	87	122	210	1,14%	16	10	26	0,97%
Otros Servicios	69	193	262	1,42%	32	77	109	4,05%
Actividades de los Hogares como Empleadores de Personal Doméstico y Productores de Bienes y Servicios para uso Propio	13	14	27	0,15%	1	0	1	0,04%
Actividades de Organizaciones y Organismo Extraterritoriales	0	0	0	0,00%	0	0	0	0,00%
S.E. Agrario	767	1.816	2.583	14,02%				
S.E. Hogar	1.088	2.620	3.708	20,12%				
TOTAL	7.199	11.229	18.428	100,00%	1.454	1.240	2.694	100,00%

NAVARRA
AFILIADOS EXTRANJEROS

DISTRIBUCIÓN POR PAÍSES DE PROCEDENCIA

Media Agosto 2013

PAISES	TOTAL GENERAL	General	S.E. Agrario	S.E. Hogar	AUTÓNOMOS	MAR	CARBON	TOTAL
UNIÓN EUROPEA								
ALEMANIA	115	114	1		28			143
AUSTRIA	9	9			2			11
BELGICA	20	20			9			29
BULGARIA	2.270	1.514	156	599	237			2.507
CHIPRE								
CROACIA	2	2						2
DINAMARCA	1	1			2			3
ESLOVAQUIA	10	10		0	3			13
ESLOVENIA	1	1			2			3
ESTONIA	2	1		1				2
FINLANDIA	2	2						2
FRANCIA	534	529	2	2	132			666
GRECIA	10	10			1			11
HUNGRIA	30	30			3			33
IRLANDA	28	28			15			43
ITALIA	254	249	0	4	72			325
LETONIA	3	3						3
LITUANIA	89	62	26	1	17			106
LUXEMBURGO	1		1					1
MALTA								
PAISES BAJOS	34	32		2	7			41
POLONIA	192	152	28	12	13			204
PORTUGAL	1.387	1.064	225	98	204			1.592
REINO UNIDO	95	94	1		40			135
REPUBLICA CHECA	13	11	1	1	2			15
RUMANIA	2.094	1.402	325	367	663			2.757
SUECIA	4	4			2			6
TOTAL UNIÓN EUROPEA	7.199	5.345	767	1.088	1.454			8.653
NO UNIÓN EUROPEA								
MARRUECOS	2.416	1.225	1.021	170	164			2.580
ECUADOR	1.673	1.119	266	288	89			1.762
BOLIVIA	1.334	374	145	816	45			1.380
COLOMBIA	831	654	13	163	84			915
PERU	634	419	15	201	36			670
CHINA	258	250		8	397			655
UCRANIA	548	332	10	206	35			583
REPUBLICA DE MOLDAVIA	413	259	8	146	47			460
ARGELIA	421	268	141	12	24			445
DOMINICANA (REPUBLICA)	332	219	6	107	29			361
RESTO PAISES	2.368	1.674	192	503	292			2.660
TOTAL NO UE	11.229	6.792	1.816	2.620	1.240			12.469
TOTAL EXTRANJEROS	18.428	12.137	2.583	3.708	2.694			21.122

PAÍS VASCO
AFILIACIÓN DE EXTRANJEROS
DISTRIBUCIÓN POR REGÍMENES

Media Agosto 2013

REGÍMENES	GENERAL (Total)	General	S.E. Agrario	S.E. Hogar	AUTÓNOMOS	MAR	CARBÓN	TOTAL
DE LA UNIÓN EUROPEA	11.284	9.378	410	1.496	2.915	74	0	14.273
DE PAÍSES NO UNIÓN EUROPEA	30.241	19.082	722	10.438	3.764	260	0	34.265
TOTAL EXTRANJEROS	41.525	28.460	1.131	11.934	6.679	335	0	48.539

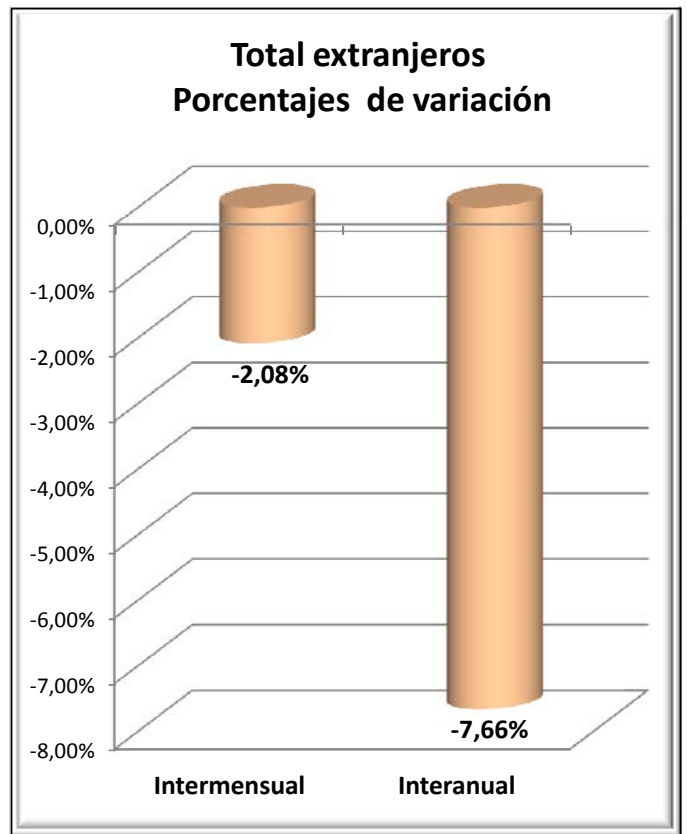
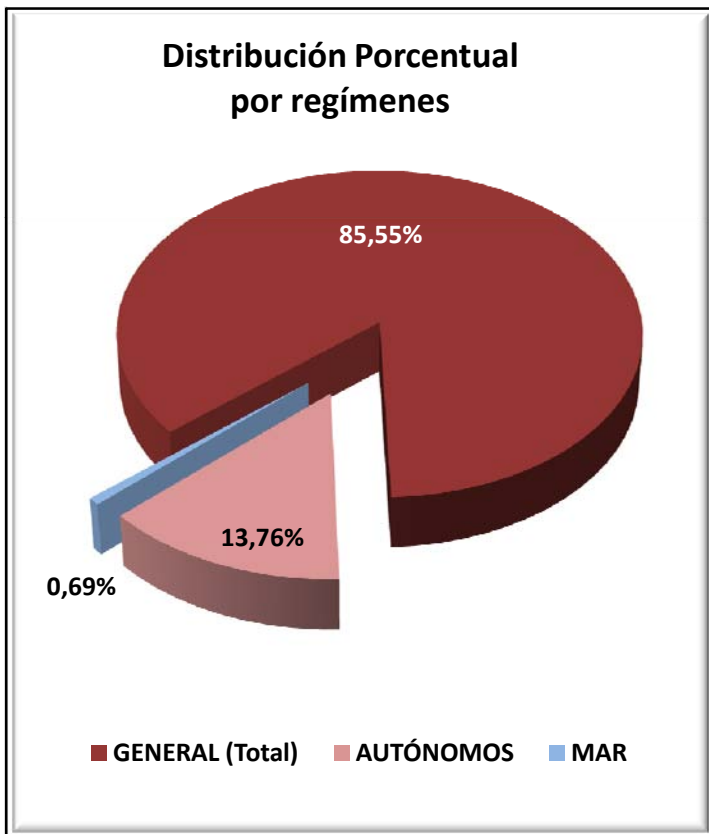

PAÍS VASCO
AFILIADOS EXTRANJEROS
DISTRIBUCIÓN POR SECTORES DE ACTIVIDAD

Media Agosto 2013

SECTORES	REGIMEN GENERAL				REGIMEN ESP. TRAB. AUTÓNOMOS			
	UNIÓN EUROPEA	NO UNIÓN EUROPEA	TOTAL	% Reg. Gral.	UNIÓN EUROPEA	NO UNIÓN EUROPEA	TOTAL	% Reg. Auton.
Agricultura, Ganadería, Caza, Selvicultura y Pesca	50	57	107	0,26%	104	27	131	1,96%
Industrias Extractivas	2	8	10	0,02%	0	0	0	0,00%
Industria Manufacturera	1.562	2.225	3.787	9,12%	139	84	224	3,35%
Suministro de Energía Eléctrica, Gas, Vapor y Aire Acondicionado	5	4	9	0,02%	0	0	0	0,00%
Suministro de Agua, Actividades de Saneamiento, Gestión de Residuos y Descontaminación	47	118	165	0,40%	2	0	2	0,03%
Construcción	1.551	1.539	3.090	7,44%	1.083	340	1.423	21,31%
Comercio; Reparación de Vehículos de Motor y Bicicletas	1.081	3.165	4.246	10,22%	385	1.534	1.919	28,73%
Transporte y Almacenamiento	661	489	1.149	2,77%	220	124	344	5,14%
Hostelería	1.485	5.581	7.066	17,01%	262	957	1.219	18,25%
Información y Comunicaciones	82	219	301	0,72%	51	136	187	2,80%
Actividades Financieras y de Seguros	23	21	44	0,11%	1	9	11	0,16%
Actividades Inmobiliarias	20	45	65	0,16%	9	2	11	0,16%
Actividades Profesionales Científicas y Técnicas	548	430	978	2,36%	180	69	249	3,72%
Actividades Administrativas y Servicios Auxiliares	770	2.167	2.937	7,07%	126	98	224	3,36%
Administración Pública y Defensa; Seguridad Social Obligatoria	59	198	258	0,62%	0	0	0	0,00%
Educación	571	296	867	2,09%	185	50	235	3,51%
Actividades Sanitarias y Servicios Centrales	430	1.575	2.005	4,83%	57	42	99	1,48%
Actividades Artísticas, Recreativas y de Entretenimiento	208	313	521	1,25%	45	20	64	0,96%
Otros Servicios	200	585	785	1,89%	64	271	334	5,00%
Actividades de los Hogares como Empleadores de Personal Doméstico y Productores de Bienes y Servicios para uso Propio	19	39	58	0,14%	2	2	4	0,06%
Actividades de Organizaciones y Organismo Extraterritoriales	5	8	13	0,03%	0	0	0	0,00%
S.E. Agrario	410	722	1.131	2,72%				
S.E. Hogar	1.496	10.438	11.934	28,74%				
TOTAL	11.284	30.241	41.525	100,00%	2.915	3.764	6.679	100,00%

PAÍS VASCO
AFILIADOS MEDIOS EXTRANJEROS.

DISTRIBUCIÓN POR RÉGIMEN Y PAÍS DE PROCEDENCIA

Media Agosto 2013

PAISES	TOTAL GENERAL	General	S.E. Agrario	S.E. Hogar	AUTÓNOMOS	MAR	CARBON	TOTAL
UNIÓN EUROPEA								
ALEMANIA	425	422	1	1	150	1		576
AUSTRIA	31	29		2	6	2		39
BELGICA	55	53		2	24			79
BULGARIA	428	324	16	88	59	1		488
CHIPRE	2	2						2
CROACIA	12	11		1	3			15
DINAMARCA	17	17			3			20
ESLOVAQUIA	43	42		1	9			52
ESLOVENIA	15	13	1	1	2			17
ESTONIA	2	1		1				2
FINLANDIA	16	16			3			19
FRANCIA	892	881	1	9	324	6		1.222
GRECIA	31	31			1			32
HUNGRIA	21	20		1	7			29
IRLANDA	88	88			58			146
ITALIA	835	819	1	15	214	1		1.050
LETONIA	21	18		3	5			26
LITUANIA	46	41		5	7			53
LUXEMBURGO								
MALTA	1	1						1
PAISES BAJOS	90	86		4	36			125
POLONIA	258	248	1	9	19			277
PORTUGAL	2.634	2.314	143	177	613	47		3.294
REINO UNIDO	427	425	1	1	213	2		642
REPUBLICA CHECA	31	31			7			38
RUMANIA	4.838	3.420	244	1.175	1.140	14		5.992
SUECIA	26	26			11			37
TOTAL UNIÓN EUROPEA	11.284	9.378	410	1.496	2.915	74		14.273
NO UNIÓN EUROPEA								
BOLIVIA	4.744	1.808	83	2.854	186	1		4.931
COLOMBIA	3.442	2.493	11	938	261	7		3.710
MARRUECOS	2.727	2.176	192	359	395	8		3.129
CHINA	1.410	1.374		36	1.247			2.658
PARAGUAY	2.079	640	10	1.429	56			2.135
ECUADOR	1.761	1.142	178	442	142	1		1.904
NICARAGUA	1.548	360	19	1.169	12	1		1.561
PERU	1.411	1.001	9	401	81	23		1.515
BRASIL	1.099	825	6	268	131			1.230
PAKISTAN	826	740	27	58	231			1.056
RESTO PAISES	9.194	6.523	187	2.485	1.023	219		10.437
TOTAL NO UE	30.241	19.082	722	10.438	3.764	260		34.265
TOTAL EXTRANJEROS	41.525	28.460	1.131	11.934	6.679	335		48.539

LA RIOJA
AFILIACIÓN DE EXTRANJEROS
DISTRIBUCIÓN POR RÉGIMENES

Media Agosto 2013

REGÍMENES	GENERAL (Total)	General	S.E. Agrario	S.E. Hogar	AUTÓNOMOS	MAR	CARBÓN	TOTAL
DE LA UNIÓN EUROPEA	5.012	3.245	858	909	606	0	0	5.618
DE PAÍSES NO UNIÓN EUROPEA	5.693	3.837	786	1.070	722	0	0	6.416
TOTAL EXTRANJEROS	10.706	7.082	1.644	1.980	1.328	0	0	12.034

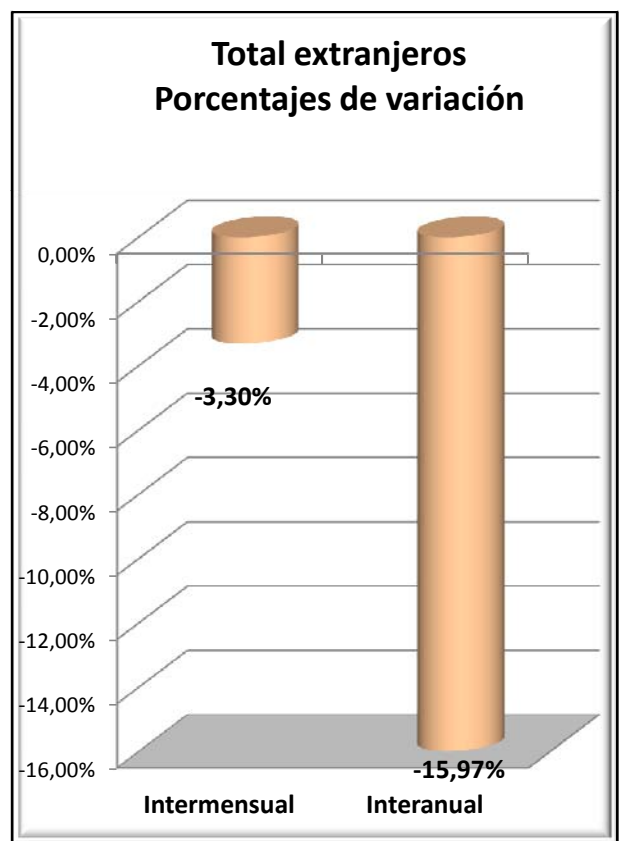
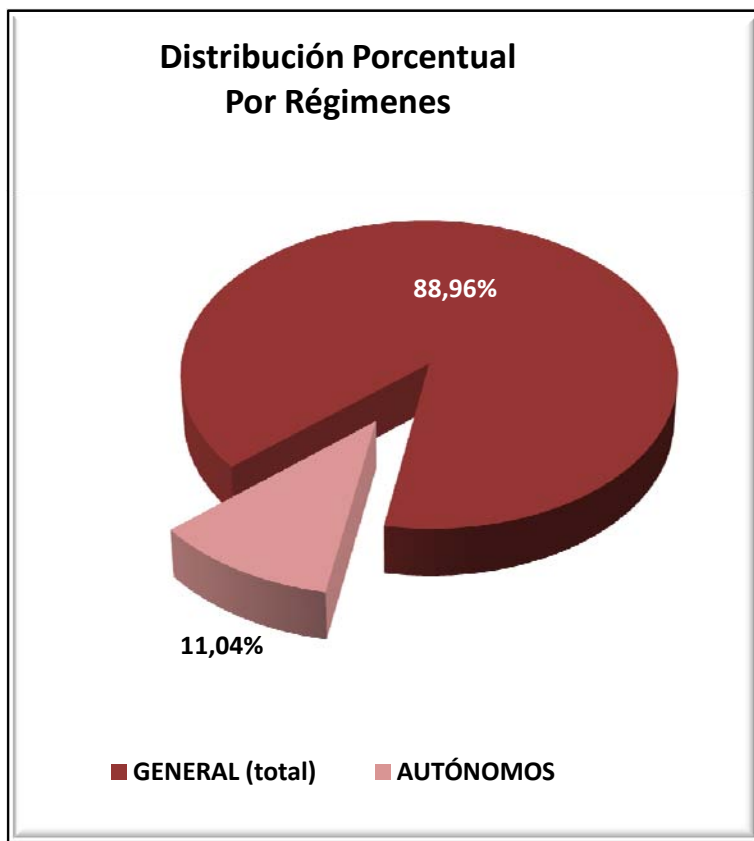

LA RIOJA
AFILIACIÓN DE EXTRANJEROS
DISTRIBUCIÓN POR SECTORES DE ACTIVIDAD

Media Agosto 2013

SECTORES	REGIMEN GENERAL				REGIMEN ESP. TRAB. AUTÓNOMOS			
	UNIÓN EUROPEA	NO UNIÓN EUROPEA	TOTAL	% Reg. Gral.	UNIÓN EUROPEA	NO UNIÓN EUROPEA	TOTAL	% Reg. Auton.
Agricultura, Ganadería, Caza, Selvicultura y Pesca	61	81	141	1,32%	15	14	29	2,18%
Industrias Extractivas	6	3	9	0,08%	0	0	0	0,00%
Industria Manufacturera	612	1.001	1.612	15,06%	36	36	73	5,46%
Suministro de Energía Eléctrica, Gas, Vapor y Aire Acondicionado	0	2	2	0,02%	0	0	0	0,00%
Suministro de Agua, Actividades de Saneamiento, Gestión de Residuos y Descontaminación	26	54	80	0,74%	0	1	1	0,08%
Construcción	370	344	714	6,67%	225	68	293	22,07%
Comercio; Reparación de Vehículos de Motor y Bicicletas	378	443	821	7,67%	88	250	338	25,45%
Transporte y Almacenamiento	292	107	399	3,73%	20	15	35	2,66%
Hostelería	743	824	1.567	14,63%	129	163	292	21,96%
Información y Comunicaciones	21	41	62	0,58%	7	44	51	3,84%
Actividades Financieras y de Seguros	1	1	2	0,02%	1	0	1	0,08%
Actividades Inmobiliarias	7	12	19	0,18%	1	1	2	0,15%
Actividades Profesionales Científicas y Técnicas	51	18	70	0,65%	12	7	19	1,42%
Actividades Administrativas y Servicios Auxiliares	323	359	681	6,36%	27	27	54	4,07%
Administración Pública y Defensa; Seguridad Social Obligatoria	22	29	51	0,47%	0	0	0	0,00%
Educación	36	32	69	0,64%	24	7	31	2,35%
Actividades Sanitarias y Servicios Centrales	146	322	468	4,37%	3	7	10	0,75%
Actividades Artísticas, Recreativas y de Entretenimiento	71	76	147	1,37%	4	5	9	0,68%
Otros Servicios	69	83	151	1,41%	12	77	89	6,71%
Actividades de los Hogares como Empleadores de Personal Doméstico y Productores de Bienes y Servicios para uso Propio	11	5	16	0,15%	1	0	1	0,08%
Actividades de Organizaciones y Organismo Extraterritoriales	0	0	0	0,00%	0	0	0	0,00%
S.E. Agrario	858	786	1.644	15,36%				
S.E. Hogar	909	1.070	1.980	18,49%				
TOTAL	5.012	5.693	10.706	100,00%	606	722	1.328	100,00%

LA RIOJA
AFILIACIÓN DE EXTRANJEROS
DISTRIBUCIÓN POR PAÍSES DE PROCEDENCIA

Media Agosto 2013

PAISES	TOTAL GENERAL	General	S.E. Agrario	S.E. Hogar	AUTÓNOMOS	MAR	CARBON	TOTAL
UNIÓN EUROPEA								
ALEMANIA	21	20	1		10			31
AUSTRIA	1	1						1
BELGICA	4	4						4
BULGARIA	250	208	10	33	30			280
CHIPRE								
CROACIA	3	2		1				3
DINAMARCA	1	1			1			2
ESLOVAQUIA	13	13						13
ESLOVENIA	3	3			1			4
ESTONIA								
FINLANDIA	1	1						1
FRANCIA	57	57			20			77
GRECIA	3	3			2			5
HUNGRÍA	8	8	0		3			11
IRLANDA	3	3			4			7
ITALIA	91	88	0	3	28			119
LETONIA	2	2	0					2
LITUANIA	9	9			2			11
LUXEMBURGO								
MALTA								
PAISES BAJOS	10	10			2			12
POLONIA	61	56	2	3	5			66
PORTUGAL	544	362	156	26	69			613
REINO UNIDO	32	32			24			56
REPUBLICA CHECA	4	4			3			7
RUMANIA	3.891	2.359	689	843	402			4.293
SUECIA	1	1						1
TOTAL UNIÓN EUROPEA	5.012	3.245	858	909	606			5.618
NO UNIÓN EUROPEA								
MARRUECOS	1.311	750	433	128	111			1.422
BOLIVIA	841	383	25	434	27			868
COLOMBIA	619	467	37	115	59			678
PAKISTAN	471	370	99	3	112			583
ECUADOR	512	372	48	91	22			534
CHINA	117	114		3	174			291
GEORGIA	235	147	38	50	5			240
ARGELIA	154	98	47	9	10			164
BRASIL	127	93	6	29	32			159
ARGENTINA	100	92	1	7	21			121
RESTO PAISES	1.205	952	52	202	150			1.355
TOTAL NO UE	5.693	3.837	786	1.070	722			6.416
TOTAL EXTRANJEROS	10.706	7.082	1.644	1.980	1.328			12.034

CEUTA
AFILIACIÓN DE EXTRANJEROS
DISTRIBUCIÓN POR REGÍMENES

Media Agosto 2013

REGÍMENES	GENERAL (Total)	General	S.E. Agrario	S.E. Hogar	AUTÓNOMOS	MAR	CARBÓN	TOTAL
DE LA UNIÓN EUROPEA	34	34	0	0	35	0	0	69
DE PAÍSES NO UNIÓN EUROPEA	2.380	1.172	3	1.205	215	28	0	2.624
TOTAL EXTRANJEROS	2.414	1.206	3	1.205	251	28	0	2.693

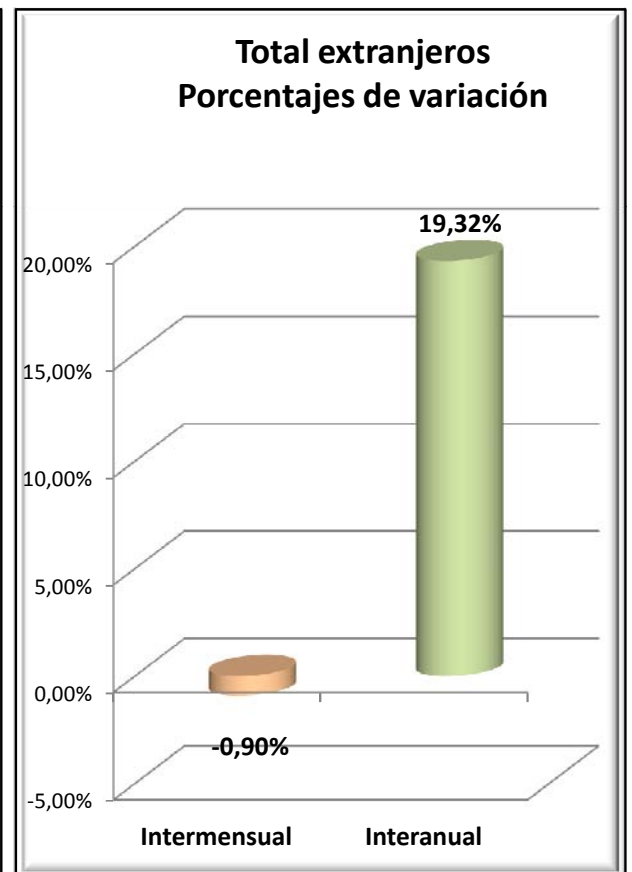
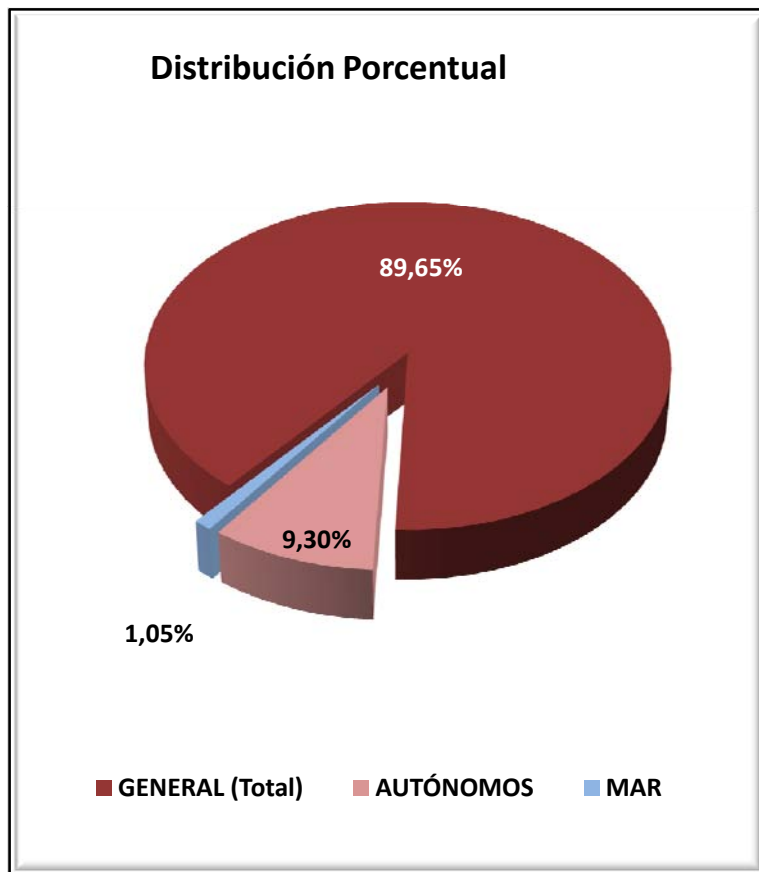

CEUTA
AFILIADOS EXTRANJEROS
DISTRIBUCIÓN POR SECTORES DE ACTIVIDAD

Media Agosto 2013

SECTORES	REGIMEN GENERAL				REGIMEN ESP. TRAB. AUTÓNOMOS			
	UNIÓN EUROPEA	NO UNIÓN EUROPEA	TOTAL	% Reg. Gral.	UNIÓN EUROPEA	NO UNIÓN EUROPEA	TOTAL	% Reg. Auton.
Agricultura, Ganadería, Caza, Selvicultura y Pesca	0	0	0	0,00%	0	0	0	0,00%
Industrias Extractivas	0	3	3	0,12%	0	0	0	0,00%
Industria Manufacturera	4	60	64	2,66%	0	4	4	1,50%
Suministro de Energía Eléctrica, Gas, Vapor y Aire Acondicionado	0	0	0	0,00%	0	0	0	0,00%
Suministro de Agua, Actividades de Saneamiento, Gestión de Residuos y Descontaminación	0	11	11	0,48%	0	0	0	0,00%
Construcción	3	279	282	11,68%	1	9	10	3,99%
Comercio; Reparación de Vehículos de Motor y Bicicletas	2	343	344	14,27%	18	158	176	70,14%
Transporte y Almacenamiento	2	18	20	0,84%	1	4	5	1,92%
Hostelería	9	251	260	10,77%	7	22	29	11,65%
Información y Comunicaciones	1	3	4	0,17%	1	0	1	0,40%
Actividades Financieras y de Seguros	0	1	1	0,04%	0	0	0	0,00%
Actividades Inmobiliarias	0	0	0	0,00%	0	1	1	0,40%
Actividades Profesionales Científicas y Técnicas	1	8	9	0,39%	3	1	4	1,67%
Actividades Administrativas y Servicios Auxiliares	0	77	77	3,19%	1	1	2	0,80%
Administración Pública y Defensa; Seguridad Social Obligatoria	0	43	43	1,78%	0	0	0	0,00%
Educación	0	7	7	0,31%	2	1	3	1,20%
Actividades Sanitarias y Servicios Centrales	8	25	33	1,38%	0	2	2	0,80%
Actividades Artísticas, Recreativas y de Entretenimiento	1	8	9	0,38%	0	3	3	1,20%
Otros Servicios	3	31	34	1,43%	1	10	11	4,33%
Actividades de los Hogares como Empleadores de Personal Doméstico y Productores de Bienes y Servicios para uso Propio	0	2	2	0,08%	0	0	0	0,00%
Actividades de Organizaciones y Organismo Extraterritoriales	0	0	0	0,00%	0	0	0	0,00%
S.E. Agrario	0	3	3	0,12%				
S.E. Hogar	0	1.205	1.205	49,93%				
TOTAL	34	2.380	2.414	100,00%	35	215	251	100,00%

CEUTA
AFILIADOS EXTRANJEROS

DISTRIBUCIÓN POR PAÍSES DE PROCEDENCIA

Media Agosto 2013

PAISES	TOTAL GENERAL	General (1)	S.E. Agrario	S.E. Hogar	AUTONOMOS	MAR	CARBON	TOTAL
UNIÓN EUROPEA								
ALEMANIA	1	1			4			5
AUSTRIA								
BELGICA	2	2			5			7
BULGARIA								
CHIPRE								
CROACIA								
DINAMARCA								
ESLOVAQUIA								
ESLOVENIA								
ESTONIA								
FINLANDIA								
FRANCIA	2	2			1			3
GRECIA	1	1			1			2
HUNGRÍA	4	4						4
IRLANDA					1			1
ITALIA	4	4			12			16
LETONIA								
LITUANIA								
LUXEMBURGO								
MALTA								
PAISES BAJOS	1	1			4			5
POLONIA	3	3			1			4
PORTUGAL	5	5			2			7
REINO UNIDO	3	3			2			6
REPUBLICA CHECA								
RUMANIA	6	6			1			7
SUECIA	2	2			1			3
TOTAL UNIÓN EUROPEA	34	34			35			69
NO UNIÓN EUROPEA								
MARRUECOS	2.262	1.069	3	1.190	156	25		2.444
CHINA	47	46		1	41			88
NEPAL	10	4		6				10
ARGENTINA	5	5			4			9
COLOMBIA	8	7		1	1			9
PERU	8	8						8
CUBA	4	4				2		6
BENIN	3	2		1	1	1		5
BRASIL	2	1		1	1			3
CHILE	2	2			1			3
RESTO PAISES	29	24		5	10			39
TOTAL NO UNIÓN EUROPEA	2.380	1.172	3	1.205	215	28		2.624
TOTAL EXTRANJEROS	2.414	1.206	3	1.205	251	28		2.693

MELILLA
AFILIACIÓN DE EXTRANJEROS
DISTRIBUCIÓN POR REGÍMENES

Media Agosto 2013

REGÍMENES	GENERAL (Total)	General	S.E. Agrario	S.E. Hogar	AUTÓNOMOS	MAR	CARBÓN	TOTAL
DE LA UNIÓN EUROPEA	48	48	0	0	44	0	0	92
DE PAÍSES NO UNIÓN EUROPEA	3.303	1.877	1	1.425	526	2	0	3.831
TOTAL EXTRANJEROS	3.351	1.925	1	1.425	570	2	0	3.923

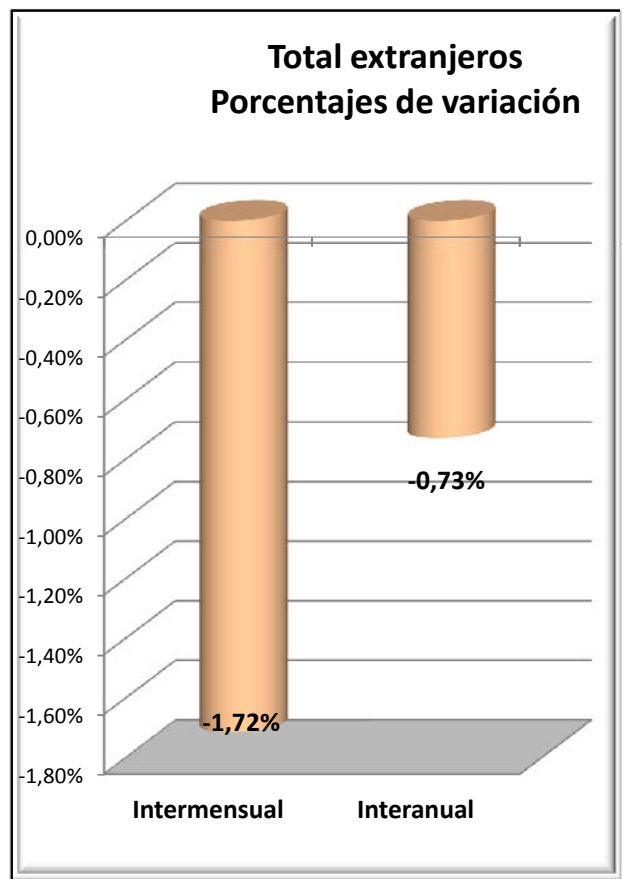
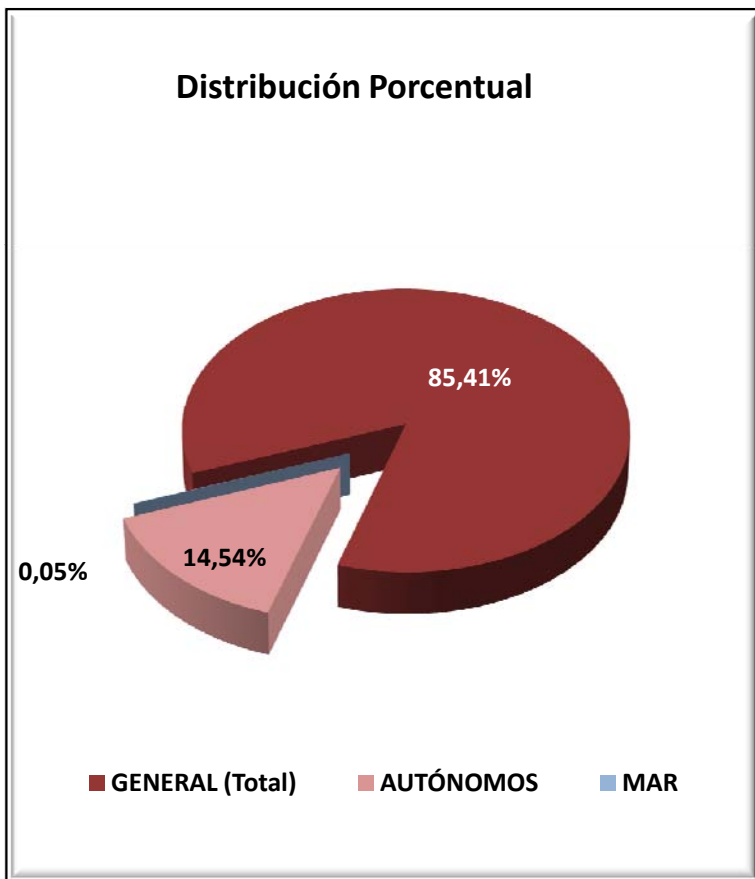

MELILLA
AFILIADOS EXTRANJEROS
DISTRIBUCIÓN POR SECTORES DE ACTIVIDAD

Media Agosto 2013

SECTORES	REGIMEN GENERAL				REGIMEN ESP. TRAB. AUTÓNOMOS			
	UNIÓN EUROPEA	NO UNIÓN EUROPEA	TOTAL	% Reg. Gral.	UNIÓN EUROPEA	NO UNIÓN EUROPEA	TOTAL	% Reg. Auton.
Agricultura, Ganadería, Caza, Selvicultura y Pesca	0	0	0	0,00%	0	0	0	0,00%
Industrias Extractivas	0	0	0	0,00%	0	0	0	0,00%
Industria Manufacturera	1	95	96	2,86%	0	9	9	1,58%
Suministro de Energía Eléctrica, Gas, Vapor y Aire Acondicionado	0	1	1	0,04%	0	0	0	0,00%
Suministro de Agua, Actividades de Saneamiento, Gestión de Residuos y Descontaminación	0	10	10	0,30%	0	0	0	0,00%
Construcción	6	405	411	12,27%	1	32	33	5,80%
Comercio; Reparación de Vehículos de Motor y Bicicletas	9	578	587	17,52%	27	399	426	74,71%
Transporte y Almacenamiento	1	29	30	0,90%	0	4	4	0,70%
Hostelería	4	408	411	12,27%	3	44	47	8,28%
Información y Comunicaciones	1	6	7	0,21%	0	6	6	1,05%
Actividades Financieras y de Seguros	0	0	0	0,00%	1	1	2	0,35%
Actividades Inmobiliarias	0	0	0	0,00%	0	0	0	0,00%
Actividades Profesionales Científicas y Técnicas	0	15	15	0,45%	4	4	8	1,40%
Actividades Administrativas y Servicios Auxiliares	4	199	203	6,05%	0	4	4	0,68%
Administración Pública y Defensa; Seguridad Social Obligatoria	1	45	46	1,36%	0	0	0	0,00%
Educación	8	2	10	0,29%	5	2	7	1,23%
Actividades Sanitarias y Servicios Centrales	12	46	58	1,72%	0	6	6	1,05%
Actividades Artísticas, Recreativas y de Entretenimiento	1	12	13	0,38%	0	0	0	0,00%
Otros Servicios	1	26	27	0,80%	3	15	18	3,16%
Actividades de los Hogares como Empleadores de Personal Doméstico y Productores de Bienes y Servicios para uso Propio	0	0	0	0,00%	0	0	0	0,00%
Actividades de Organizaciones y Organismo Extraterritoriales	0	0	0	0,00%	0	0	0	0,00%
S.E. Agrario	0	1	1	0,03%				
S.E. Hogar	0	1.425	1.425	42,53%				
TOTAL	48	3.303	3.351	100,00%	44	526	570	100,00%

MELILLA
AFILIADOS EXTRANJEROS
DISTRIBUCIÓN POR PAÍSES DE PROCEDENCIA

Media Agosto 2013

PAISES	TOTAL GENERAL	General	S.E. Agrario	S.E. Hogar	AUTÓNOMOS	MAR	CARBON	TOTAL
UNIÓN EUROPEA								
ALEMANIA	2	2			9			11
AUSTRIA								
BELGICA	3	3			9			12
BULGARIA	0	0						0
CHIPRE								
CROACIA								
DINAMARCA								
ESLOVAQUIA	1	1						1
ESLOVENIA	0	0						0
ESTONIA								
FINLANDIA					1			1
FRANCIA	10	10			6			16
GRECIA								
HUNGRIA								
IRLANDA	1	1						1
ITALIA	6	6			2			8
LETONIA								
LITUANIA	1	1						1
LUXEMBURGO								
MALTA								
PAISES BAJOS					11			11
POLONIA	8	8						8
PORTUGAL	3	3			1			4
REINO UNIDO	6	6			5			11
REPUBLICA CHECA								
RUMANIA	7	7						7
SUECIA								
TOTAL UNIÓN EUROPEA	48	48			44			92
NO UNIÓN EUROPEA								
MARRUECOS	3.179	1.756	1	1.422	496	2		3.677
CHINA	42	42			13			55
COLOMBIA	10	9		1	4			14
CUBA	10	10						10
ARGENTINA	6	6						6
NEPAL	4	4			2			6
PERU	3	3			2			5
ECUADOR	5	4		1				5
ARGELIA	3	3						3
BRASIL	2	2			1			3
RESTO PAISES	40	39		1	8			48
TOTAL NO UE	3.303	1.877	1	1.425	526	2		3.831
TOTAL EXTRANJEROS	3.351	1.925	1	1.425	570	2		3.923