

Nuevo Acuartelamiento de la Guardia Civil en Mieres.

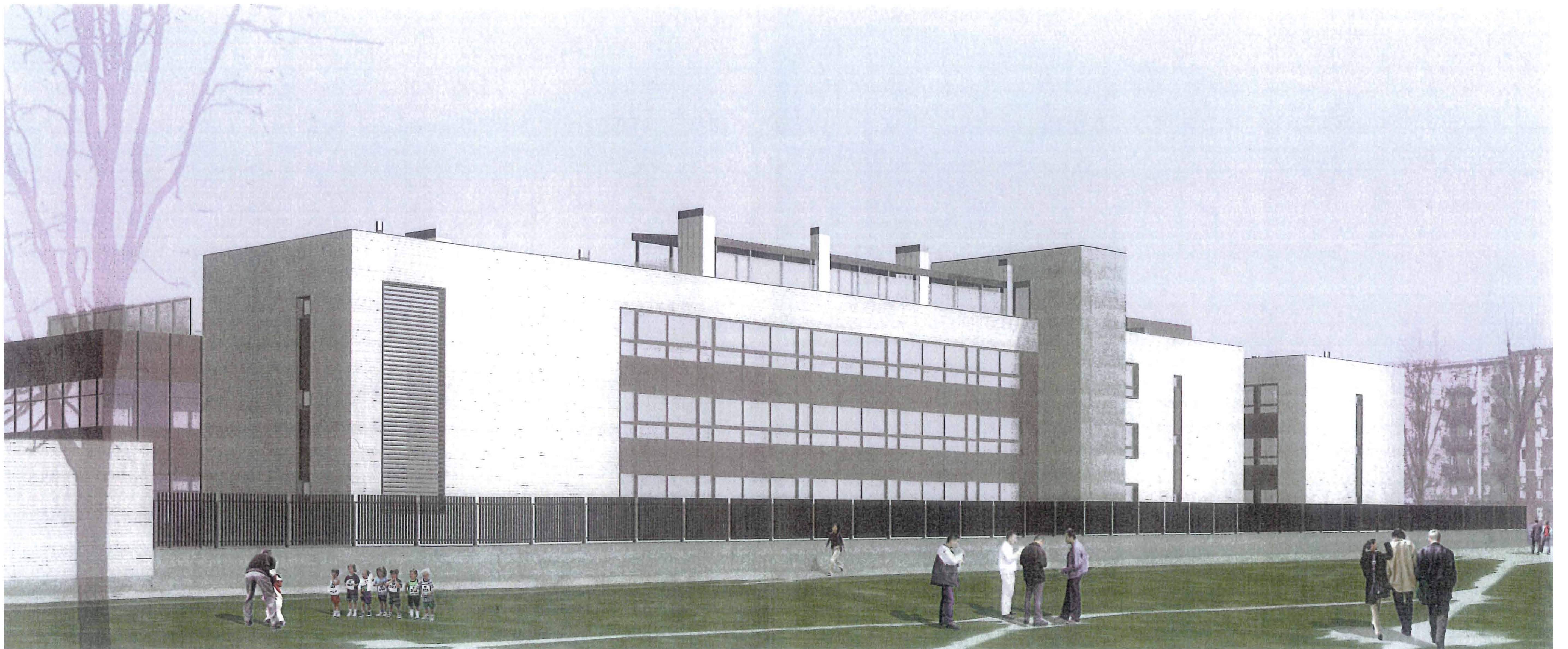

Vista posterior Nuevo Cuartel. (Calle Méjico)

Nuevo Acuartelamiento de la Guardia Civil en Mieres.



Entrada Nuevo Cuartel. (Calle Siero)

Antiguo Acuartelamiento de la Guardia Civil en Mieres.



Calle Siero

Calle Méjico

TASA DE CRIMINALIDAD SEPTIEMBRE 2015

(INFRACCIONES PENALES POR 1.000 HABITANTES)
Fuerzas y cuerpos de Seguridad

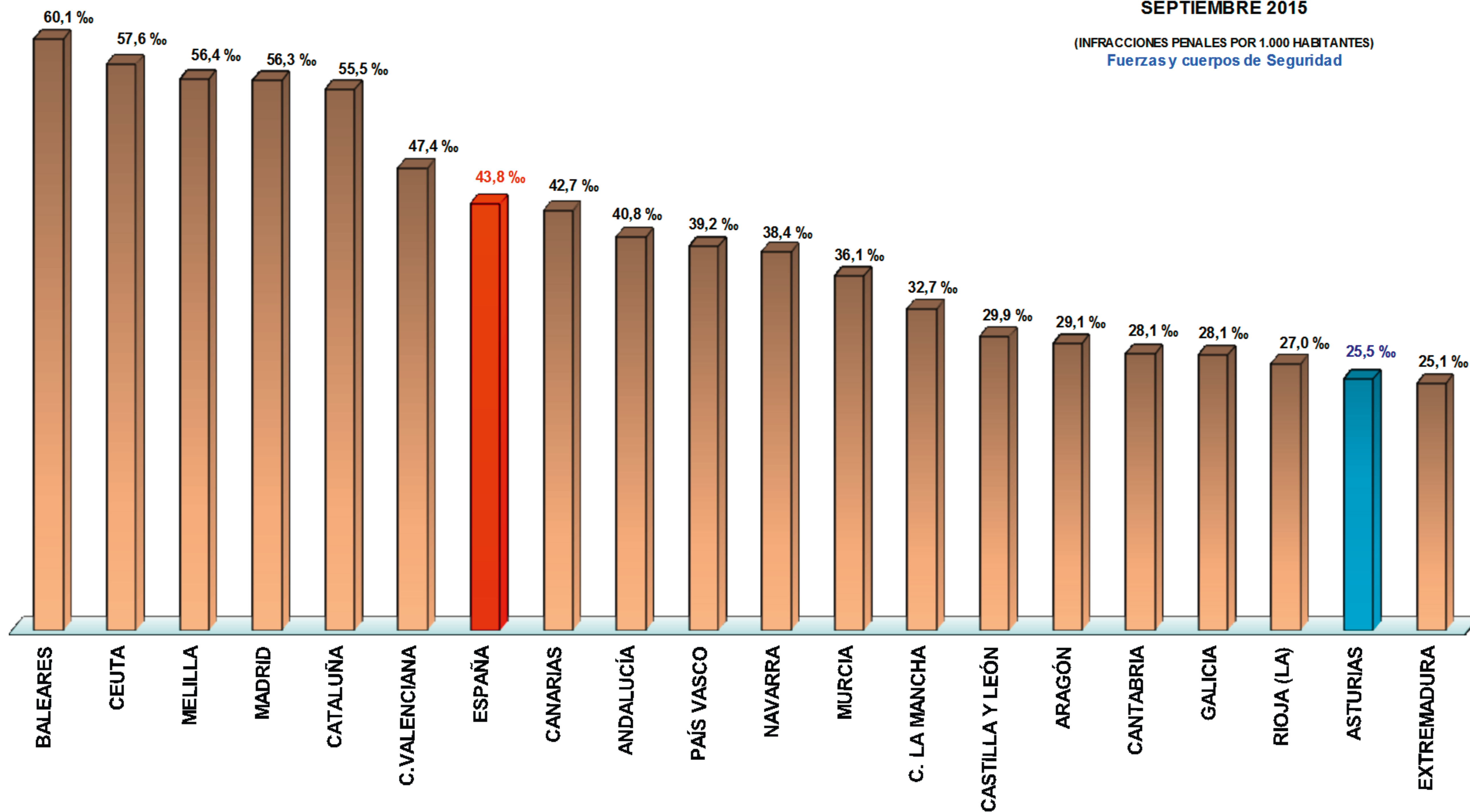



PRESUPUESTOS GENERALES DEL ESTADO 2016
Anexo de inversiones reales y programación plurianual

DENOMINACIÓN DEL PROYECTO
OBRAS EN ASTURIAS (2004 16 04 3033)

AÑO DE INICIO	AÑO FINALIZACIÓN	COSTE TOTAL	Ley 2015	Ley 2016	Proyección 2017	Proyección 2018	Proyección 2019
2015	2019	9.037,00	1.393,00	315,00	1.824,00	4.129,00	1.376,00

EJERCICIO PRESUPUESTARIO 2016

Sección: 16 MINISTERIO DEL INTERIOR

Servicio: 04 DIRECCIÓN GENERAL DE LA GUARDIA CIVIL

(MILES DE EUROS)

COMPARATIVA TASA CRIMINALIDAD POR CADA MIL HABITANTES (Infracciones penales)

ESPAÑA- ASTURIAS- MIERES

