



GOBIERNO
DE ESPAÑA

MINISTERIO
DE EMPLEO
Y SEGURIDAD SOCIAL

SECRETARÍA DE ESTADO
DE LA SEGURIDAD SOCIAL

AFILIACIÓN DE EXTRANJEROS A LA SEGURIDAD SOCIAL



.....-V-k\ .

AFILIACIÓN MEDIA DE EXTRANJEROS A LA SEGURIDAD SOCIAL

INDICE	
	Página
Distribución por regímenes.	3
Afiliación por regímenes, provincias y CC.AA - Unión Europea -	4
Afiliación por regímenes, provincias y CC.AA - NO Unión Europea -	5
Afiliación por regímenes, provincias y CC.AA - TOTAL -	6
Afiliación media por CC.AA (gráfico)	7
Afiliación por género, provincias y CC.AA	8
Evolución de la afiliación media de extranjeros	9
Evolución de la afiliación de extranjeros por provincias y CC.AA	10
Distribución por sectores de actividad (Reg. General)	11
Distribución por sectores de actividad (Reg. Autónomos)	12
Distribución por países de procedencia	13
CC.AA.	
ANDALUCÍA	14
ARAGÓN	17
ASTURIAS	20
I. BALEARES	23
CANARIAS	26
CANTABRIA	29
CAST-LEÓN	32
CAST-MANCHA	35
CATALUÑA	38
C. VALENCIANA	41
EXTREMADURA	44
GALICIA	47
MADRID	50
MURCIA	53
NAVARRA	56
PAÍS VASCO	59
LA RIOJA	62
CEUTA	65
MELILLA	68

AFILIACIÓN DE EXTRANJEROS

DISTRIBUCIÓN POR RÉGIMENES

Media enero 2016

	TOTAL GENERAL	General (1)	S.E. Agrario	S.E. Hogar	AUTÓNOMOS	MAR	CARBÓN	TOTAL
DE LA UNIÓN EUROPEA	534.580	415.283	68.986	50.311	123.432	928	229	659.169
DE PAÍSES NO UNIÓN EUROPEA	802.459	517.373	135.499	149.587	136.590	2.594	10	941.653
TOTAL EXTRANJEROS	1.337.039	932.657	204.485	199.898	260.022	3.521	239	1.600.822

(1) No se incluyen los afiliados de los Sistemas Especiales Agrario y Hogar

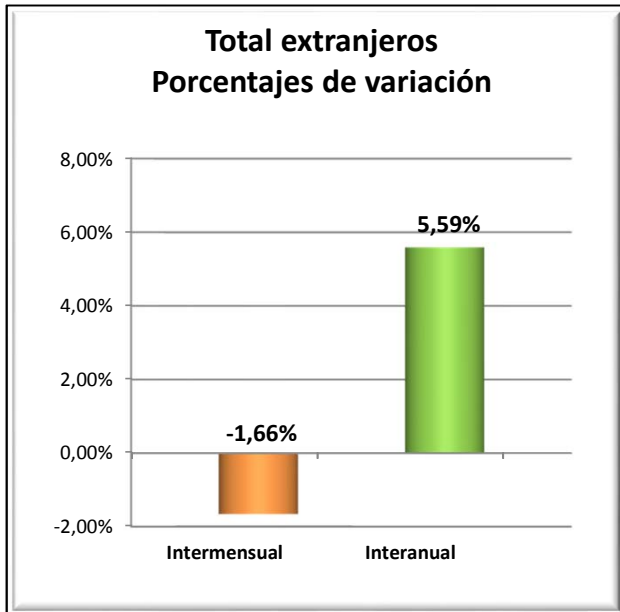
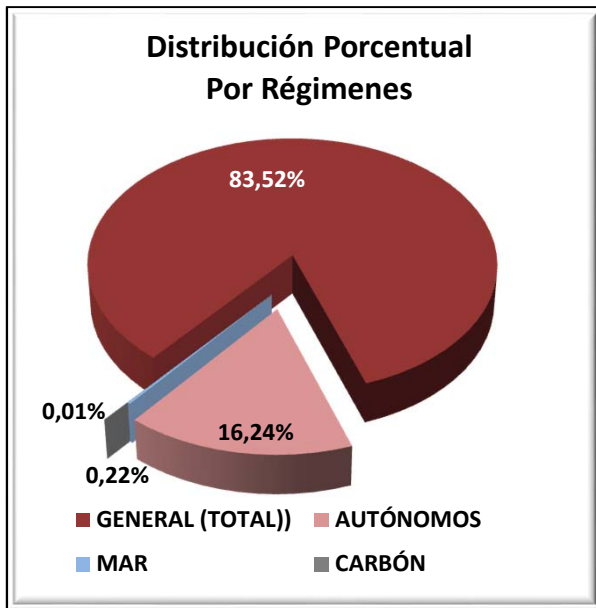

VARIACIONES MENSUALES POR RÉGIMENES (total extranjeros)

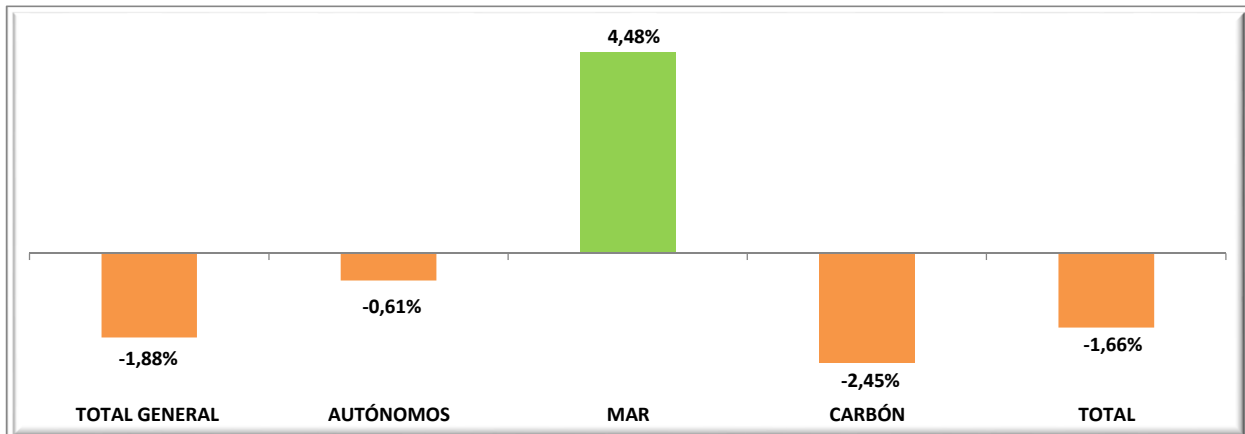

EXTRANJEROS PROCEDENTES DE PAISES DE LA UNIÓN EUROPEA

Media enero 2016

	TOTAL GENERAL	General (1)	S.E. Agrario	S.E. Hogar	AUTÓNOMOS	MAR	CARBÓN	TOTAL
Almería	15.550	8.782	6.302	466	2.089	9	0	17.648
Cádiz	2.254	2.009	158	87	1.240	11	0	3.505
Córdoba	4.527	1.138	3.243	147	279	0	0	4.806
Granada	6.424	3.220	3.002	202	1.294	1	0	7.720
Huelva	16.471	1.875	14.345	251	591	23	0	17.085
Jaén	2.997	749	2.176	71	193	0	0	3.189
Málaga	16.808	15.184	811	812	10.791	7	0	27.605
Sevilla	8.144	4.783	2.964	397	1.130	2	0	9.276
ANDALUCÍA	73.175	37.739	33.002	2.434	17.607	53	0	90.835
Huesca	5.034	3.547	1.066	421	509	0	0	5.543
Teruel	2.737	2.260	199	278	330	0	70	3.137
Zaragoza	17.638	12.982	1.954	2.701	2.945	0	0	20.583
ARAGÓN	25.409	18.790	3.219	3.400	3.783	0	70	29.262
ASTURIAS	4.248	3.118	90	1.040	968	40	155	5.412
ILLES BALEARS	18.011	16.283	161	1.567	10.920	54	0	28.985
Las Palmas	15.061	14.364	576	121	6.746	150	0	21.957
S.C.Tenerife	15.002	14.577	337	88	6.672	131	0	21.805
CANARIAS	30.063	28.941	914	208	13.418	281	0	43.761
CANTABRIA	2.817	2.235	130	452	724	20	0	3.561
Ávila	1.079	816	91	172	165	0	0	1.244
Burgos	5.122	4.087	296	739	710	0	0	5.832
León	1.928	1.542	190	196	439	0	3	2.371
Palencia	916	774	73	68	150	0	1	1.068
Salamanca	1.470	1.244	100	126	317	0	0	1.787
Segovia	3.425	2.605	501	319	353	0	0	3.777
Soria	1.397	1.216	67	113	156	0	0	1.553
Valladolid	4.648	3.208	857	582	509	0	0	5.157
Zamora	1.019	691	241	88	193	0	0	1.213
CASTILLA-LEÓN	21.004	16.183	2.416	2.404	2.993	0	4	24.001
Albacete	3.037	1.490	1.420	127	265	0	0	3.302
Ciudad Real	4.777	2.453	2.046	279	454	0	0	5.232
Cuenca	4.153	2.383	1.463	308	461	0	0	4.614
Guadalajara	4.760	4.001	133	626	707	0	0	5.467
Toledo	8.223	5.367	2.141	715	1.096	0	0	9.319
CAST.-LA MANCHA	24.951	15.693	7.202	2.055	2.984	0	0	27.935
Barcelona	64.582	62.716	206	1.660	15.096	43	0	79.721
Girona	9.090	8.525	217	348	3.951	22	0	13.063
Lleida	11.028	8.989	1.387	652	1.012	0	0	12.041
Tarragona	11.391	9.236	1.449	707	2.164	45	0	13.600
CATALUÑA	96.092	89.466	3.259	3.366	22.223	109	0	118.424
Alicante	21.796	19.778	1.197	822	11.031	36	0	32.863
Castellón	15.025	10.694	2.190	2.141	2.237	12	0	17.274
Valencia	30.838	20.139	8.301	2.399	6.093	14	0	36.945
C. VALENCIANA	67.659	50.611	11.687	5.361	19.361	63	0	87.083
Badajoz	2.688	1.596	920	172	459	0	0	3.147
Cáceres	1.140	720	349	71	277	0	0	1.417
EXTREMADURA	3.829	2.316	1.269	243	735	0	0	4.564
A Coruña	3.080	2.812	107	160	767	71	0	3.917
Lugo	1.525	1.056	359	109	286	73	0	1.884
Ourense	1.783	1.570	55	158	350	0	0	2.134
Pontevedra	3.804	3.601	64	139	993	68	0	4.866
GALICIA	10.192	9.040	585	567	2.396	213	0	12.801
C. DE MADRID	119.693	96.684	398	22.612	16.859	30	0	136.583
R. DE MURCIA	10.915	7.924	2.396	596	2.377	8	0	13.300
NAVARRA	7.645	5.763	710	1.173	1.746	0	0	9.391
Araba/Álava	2.165	1.793	157	215	386	0	0	2.551
Gipuzkoa	4.811	4.367	57	387	1.477	7	0	6.295
Bizkaia	6.005	4.516	232	1.257	1.568	50	0	7.622
PAÍS VASCO	12.981	10.676	446	1.859	3.431	57	0	16.469
LA RIOJA	5.780	3.706	1.101	974	795	0	0	6.575
CEUTA	36	36	0	0	28	0	0	64
MELILLA	80	80	0	0	85	0	0	165
TOTAL	534.580	415.283	68.986	50.311	123.432	928	229	659.169

(1) No se incluyen los afiliados de los Sistemas Especiales Agrario y Hogar

EXTRANJEROS PROCEDENTES DE PAISES NO PERTENECIENTES A LA UNIÓN EUROPEA

Media enero 2016

	TOTAL GENERAL	General (1)	S.E. Agrario	S.E. Hogar	AUTÓNOMOS	MAR	CARBÓN	TOTAL
Almería	36.907	7.040	29.273	594	2.129	106	0	39.143
Cádiz	4.227	2.902	170	1.156	1.685	37	0	5.950
Córdoba	3.812	1.496	1.473	844	708	0	0	4.520
Granada	8.260	3.734	3.217	1.309	2.158	12	0	10.430
Huelva	8.223	1.132	6.721	371	726	26	0	8.974
Jaén	11.371	1.167	9.756	448	605	0	0	11.976
Málaga	21.207	14.560	949	5.698	6.409	109	0	27.725
Sevilla	11.565	6.908	865	3.792	2.941	0	0	14.506
ANDALUCÍA	105.573	38.937	52.424	14.212	17.362	291	0	123.226
Huesca	4.020	2.455	1.090	475	397	0	0	4.417
Teruel	1.825	1.222	426	178	205	0	1	2.032
Zaragoza	15.817	10.973	1.590	3.254	3.756	0	0	19.573
ARAGÓN	21.663	14.650	3.107	3.907	4.358	0	1	26.022
ASTURIAS	5.337	3.667	158	1.512	1.338	117	9	6.801
ILLES BALEARS	22.427	17.101	988	4.338	4.128	70	0	26.625
Las Palmas	18.442	15.803	646	1.993	3.379	104	0	21.925
S.C.Tenerife	12.815	10.945	808	1.061	2.705	71	0	15.591
CANARIAS	31.257	26.748	1.455	3.054	6.084	175	0	37.516
CANTABRIA	4.877	3.253	110	1.514	1.008	44	0	5.928
Ávila	962	677	68	218	201	0	0	1.163
Burgos	2.948	2.186	159	603	454	0	0	3.403
León	2.701	1.736	262	704	611	0	0	3.312
Palencia	1.188	805	182	201	218	0	0	1.406
Salamanca	1.949	1.355	55	539	467	0	0	2.416
Segovia	1.772	1.264	146	362	215	0	0	1.987
Soria	1.216	922	76	218	193	0	0	1.409
Valladolid	3.068	2.076	234	758	608	0	0	3.675
Zamora	618	377	129	111	158	0	0	776
CASTILLA-LEÓN	16.423	11.399	1.310	3.715	3.124	0	0	19.547
Albacete	3.453	1.543	1.488	423	490	0	0	3.943
Ciudad Real	2.956	1.560	977	419	729	0	0	3.685
Cuenca	2.243	1.323	592	328	415	0	0	2.658
Guadalajara	3.353	2.831	132	390	537	0	0	3.890
Toledo	6.526	4.540	983	1.002	1.528	0	0	8.054
CAST.-LA MANCHA	18.530	11.797	4.171	2.562	3.698	0	0	22.229
Barcelona	154.709	124.495	2.203	28.011	28.711	175	0	183.594
Girona	23.271	18.758	1.623	2.890	3.742	164	0	27.176
Lleida	11.686	8.437	2.558	691	1.388	0	0	13.073
Tarragona	16.956	12.042	3.152	1.762	2.697	85	0	19.738
CATALUÑA	206.621	163.732	9.536	33.353	36.537	424	0	243.581
Alicante	29.552	20.392	5.899	3.261	6.820	144	0	36.516
Castellón	9.963	4.689	4.793	480	1.462	75	0	11.501
Valencia	34.972	20.047	8.141	6.784	8.133	31	0	43.135
C. VALENCIANA	74.486	45.128	18.834	10.525	16.415	250	0	91.152
Badajoz	1.737	1.156	204	377	717	0	0	2.454
Cáceres	3.010	990	1.683	337	438	0	0	3.448
EXTREMADURA	4.747	2.146	1.887	714	1.155	0	0	5.901
A Coruña	4.921	3.478	160	1.282	1.241	282	0	6.443
Lugo	1.869	1.281	274	314	311	338	0	2.519
Ourense	1.400	1.026	17	356	396	0	0	1.796
Pontevedra	3.727	2.764	43	920	1.082	308	0	5.117
GALICIA	11.917	8.550	495	2.872	3.030	928	0	15.876
C. DE MADRID	171.818	124.462	507	46.850	26.081	18	0	197.918
R. DE MURCIA	58.067	16.103	36.966	4.998	4.157	105	0	62.330
NAVARRA	9.508	5.711	1.862	1.936	1.622	0	0	11.130
Araba/Álava	5.059	3.732	189	1.137	873	0	0	5.932
Gipuzkoa	9.233	5.446	174	3.612	1.336	12	0	10.580
Bizkaia	13.838	8.170	266	5.402	2.397	139	0	16.374
PAÍS VASCO	28.130	17.348	630	10.151	4.605	151	0	32.886
LA RIOJA	5.470	3.634	1.059	777	846	0	0	6.315
CEUTA	2.266	1.119	0	1.147	287	19	0	2.573
MELILLA	3.342	1.891	1	1.450	754	2	0	4.098
TOTAL	802.459	517.373	135.499	149.587	136.590	2.594	10	941.653

(1) No se incluyen los afiliados de los Sistemas Especiales Agrario y Hogar

TOTAL EXTRANJEROS

Media enero 2016

	TOTAL GENERAL	General (1)	S.E. Agrario	S.E. Hogar	AUTÓNOMOS	MAR	CARBÓN	TOTAL
Almería	52.457	15.822	35.575	1.060	4.219	116	0	56.791
Cádiz	6.481	4.910	328	1.243	2.925	48	0	9.455
Córdoba	8.340	2.633	4.715	991	987	0	0	9.326
Granada	14.684	6.954	6.219	1.511	3.453	13	0	18.150
Huelva	24.694	3.007	21.066	621	1.317	49	0	26.059
Jaén	14.368	1.916	11.932	519	798	0	0	15.166
Málaga	38.015	29.744	1.760	6.511	17.200	116	0	55.331
Sevilla	19.709	11.691	3.829	4.189	4.071	2	0	23.783
ANDALUCÍA	178.748	76.677	85.426	16.646	34.969	344	0	214.061
Huesca	9.055	6.002	2.157	896	905	0	0	9.960
Teruel	4.562	3.482	625	456	535	0	71	5.168
Zaragoza	33.455	23.955	3.545	5.955	6.701	0	0	40.156
ARAGÓN	47.072	33.439	6.326	7.307	8.141	0	71	55.284
ASTURIAS	9.585	6.784	249	2.552	2.306	157	164	12.213
ILLES BALEARS	40.438	33.384	1.149	5.905	15.048	124	0	55.609
Las Palmas	33.503	30.167	1.223	2.113	10.125	254	0	43.882
S.C.Tenerife	27.817	25.522	1.146	1.149	9.377	202	0	37.395
CANARIAS	61.320	55.689	2.368	3.263	19.502	455	0	81.277
CANTABRIA	7.693	5.487	240	1.966	1.732	63	0	9.489
Ávila	2.041	1.492	159	390	366	0	0	2.407
Burgos	8.070	6.274	454	1.343	1.164	0	0	9.235
León	4.629	3.277	451	900	1.050	0	3	5.683
Palencia	2.104	1.580	255	270	368	0	1	2.473
Salamanca	3.420	2.599	155	665	784	0	0	4.203
Segovia	5.196	3.869	647	681	567	0	0	5.764
Soria	2.613	2.138	143	331	349	0	0	2.962
Valladolid	7.715	5.285	1.091	1.340	1.117	0	0	8.832
Zamora	1.637	1.068	370	199	352	0	0	1.989
CASTILLA-LEÓN	37.427	27.582	3.726	6.119	6.117	0	4	43.548
Albacete	6.490	3.033	2.907	550	754	0	0	7.245
Ciudad Real	7.733	4.012	3.023	698	1.183	0	0	8.916
Cuenca	6.396	3.706	2.054	636	876	0	0	7.272
Guadalajara	8.113	6.832	265	1.016	1.244	0	0	9.357
Toledo	14.749	9.907	3.124	1.717	2.625	0	0	17.373
CAST.-LA MANCHA	43.481	27.490	11.374	4.617	6.682	0	0	50.164
Barcelona	219.291	187.211	2.409	29.671	43.806	218	0	263.315
Girona	32.360	27.283	1.841	3.237	7.693	186	0	40.239
Lleida	22.714	17.427	3.945	1.343	2.400	0	0	25.114
Tarragona	28.347	21.278	4.601	2.468	4.861	130	0	33.337
CATALUÑA	302.713	253.198	12.795	36.720	58.760	533	0	362.005
Alicante	51.348	40.170	7.096	4.082	17.851	181	0	69.379
Castellón	24.988	15.383	6.983	2.621	3.699	88	0	28.775
Valencia	65.810	40.185	16.443	9.182	14.225	45	0	80.080
C. VALENCIANA	142.145	95.738	30.521	15.886	35.776	313	0	178.234
Badajoz	4.425	2.752	1.124	550	1.175	0	0	5.601
Cáceres	4.150	1.711	2.032	407	715	0	0	4.865
EXTREMADURA	8.575	4.462	3.156	957	1.890	0	0	10.465
A Coruña	8.001	6.291	268	1.443	2.007	352	0	10.361
Lugo	3.394	2.338	633	424	597	412	0	4.403
Ourense	3.183	2.597	72	514	747	0	0	3.930
Pontevedra	7.531	6.365	107	1.059	2.076	376	0	9.983
GALICIA	22.109	17.590	1.080	3.439	5.427	1.140	0	28.676
C. DE MADRID	291.512	221.145	905	69.462	42.940	49	0	334.500
R. DE MURCIA	68.982	24.027	39.362	5.593	6.534	113	0	75.629
NAVARRA	17.153	11.473	2.571	3.109	3.367	0	0	20.521
Araba/Álava	7.224	5.525	346	1.353	1.259	0	0	8.483
Gipuzkoa	14.044	9.813	232	3.999	2.813	19	0	16.876
Bizkaia	19.843	12.686	498	6.659	3.965	189	0	23.996
PAÍS VASCO	41.111	28.025	1.076	12.011	8.036	208	0	49.355
LA RIOJA	11.250	7.339	2.160	1.750	1.641	0	0	12.891
CEUTA	2.302	1.155	0	1.147	315	19	0	2.637
MELILLA	3.422	1.971	1	1.450	839	2	0	4.263
TOTAL	1.337.039	932.657	204.485	199.898	260.022	3.521	239	1.600.822

(1) No se incluyen los afiliados de los Sistemas Especiales Agrario y Hogar

AFILIACIÓN DE EXTRANJEROS

Distribución por Comunidades Autónomas

Media enero 2016

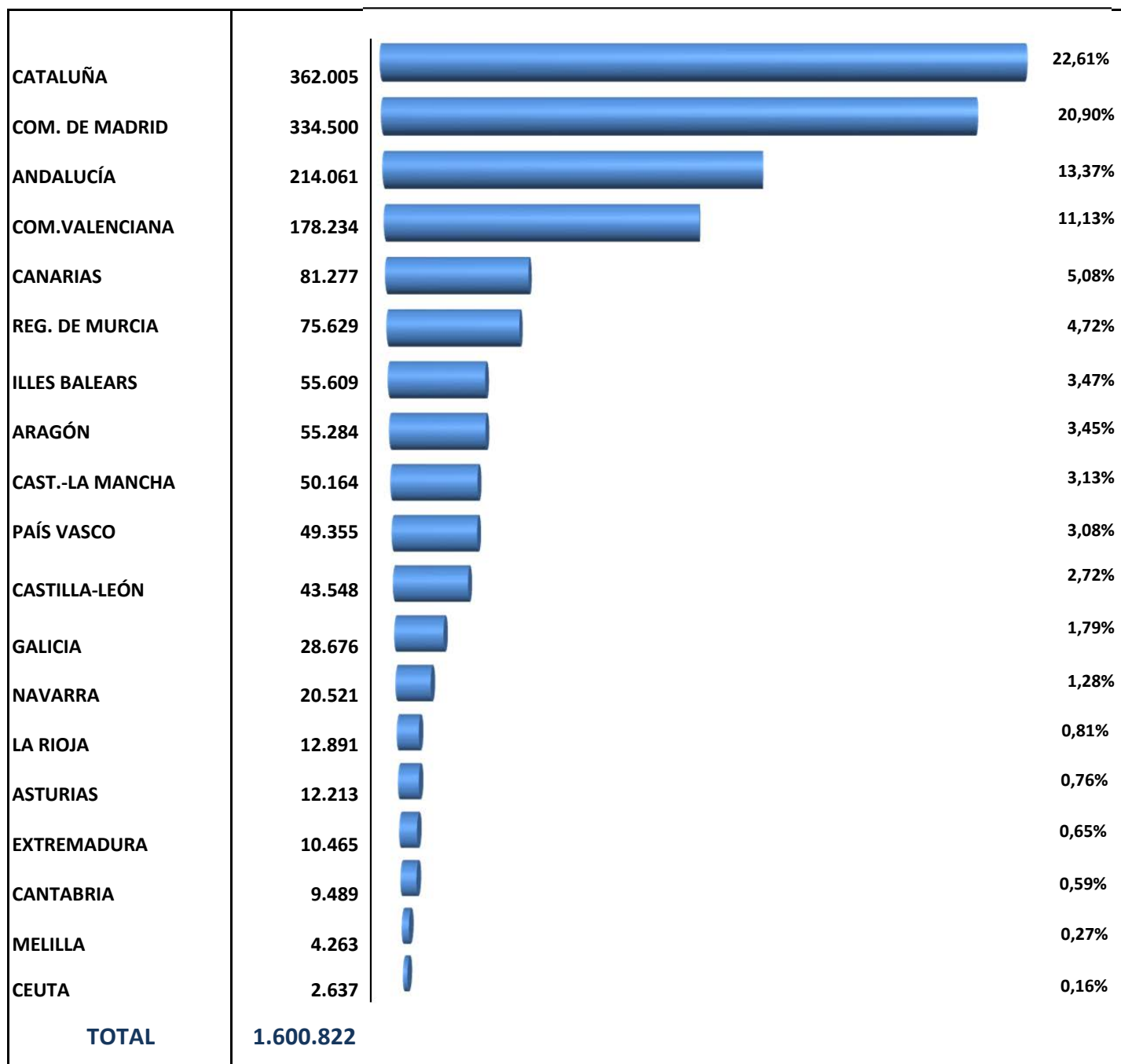

AFILIACIÓN DE EXTRANJEROS. DISTRIBUCIÓN POR GÉNERO

Media enero 2016

	UNION EUROPEA			NO UNION EUROPEA			TOTAL EXTRANJEROS		
	HOMBRES	MUJERES	TOTAL	HOMBRES	MUJERES	TOTAL	HOMBRES	MUJERES	TOTAL
Almería	9.000	8.648	17.648	29.584	9.558	39.143	38.585	18.206	56.791
Cádiz	1.933	1.572	3.505	3.210	2.739	5.950	5.143	4.311	9.455
Córdoba	3.135	1.671	4.806	2.635	1.886	4.520	5.770	3.556	9.326
Granada	4.348	3.372	7.720	6.330	4.100	10.430	10.677	7.472	18.150
Huelva	5.605	11.479	17.085	6.067	2.907	8.974	11.672	14.387	26.059
Jaén	2.282	907	3.189	10.476	1.500	11.976	12.759	2.407	15.166
Málaga	14.167	13.438	27.605	13.431	14.294	27.725	27.599	27.732	55.331
Sevilla	5.288	3.988	9.276	6.757	7.750	14.506	12.045	11.738	23.783
ANDALUCÍA	45.760	45.075	90.835	78.491	44.735	123.226	124.251	89.810	214.061
Huesca	3.174	2.368	5.543	3.072	1.346	4.417	6.246	3.714	9.960
Teruel	1.773	1.364	3.137	1.460	571	2.032	3.233	1.935	5.168
Zaragoza	10.544	10.038	20.583	10.494	9.080	19.573	21.038	19.118	40.156
ARAGÓN	15.491	13.771	29.262	15.026	10.996	26.022	30.517	24.767	55.284
ASTURIAS	2.625	2.786	5.412	3.129	3.671	6.801	5.755	6.458	12.213
ILLES BALEARS	15.416	13.569	28.985	16.212	10.412	26.625	31.628	23.981	55.609
Las Palmas	11.051	10.906	21.957	12.806	9.119	21.925	23.857	20.025	43.882
S.C.Tenerife	10.950	10.855	21.805	8.588	7.002	15.591	19.538	17.857	37.395
CANARIAS	22.001	21.761	43.761	21.395	16.121	37.516	43.395	37.882	81.277
CANTABRIA	2.016	1.544	3.561	2.676	3.252	5.928	4.692	4.797	9.489
Ávila	636	608	1.244	593	570	1.163	1.229	1.178	2.407
Burgos	3.202	2.630	5.832	1.863	1.540	3.403	5.064	4.170	9.235
León	1.367	1.004	2.371	1.589	1.723	3.312	2.956	2.727	5.683
Palencia	662	405	1.068	790	616	1.406	1.453	1.021	2.473
Salamanca	1.034	753	1.787	1.167	1.249	2.416	2.201	2.002	4.203
Segovia	1.967	1.810	3.777	1.108	879	1.987	3.075	2.689	5.764
Soria	976	576	1.553	789	620	1.409	1.765	1.196	2.962
Valladolid	2.835	2.322	5.157	1.825	1.850	3.675	4.660	4.172	8.832
Zamora	687	525	1.213	412	364	776	1.099	889	1.989
CASTILLA-LEÓN	13.367	10.634	24.001	10.135	9.411	19.547	23.503	20.045	43.548
Albacete	2.000	1.302	3.302	2.473	1.469	3.943	4.474	2.771	7.245
Ciudad Real	3.272	1.959	5.232	2.277	1.408	3.685	5.550	3.367	8.916
Cuenca	2.595	2.019	4.614	1.488	1.171	2.658	4.083	3.189	7.272
Guadalajara	2.764	2.703	5.467	2.403	1.486	3.890	5.167	4.190	9.357
Toledo	5.930	3.389	9.319	5.099	2.955	8.054	11.029	6.344	17.373
CAST.-LA MANCHA	16.562	11.373	27.935	13.740	8.489	22.229	30.302	19.861	50.164
Barcelona	43.899	35.822	79.721	101.949	81.645	183.594	145.848	117.467	263.315
Girona	7.421	5.642	13.063	16.943	10.232	27.176	24.364	15.874	40.239
Lleida	6.920	5.121	12.041	9.193	3.880	13.073	16.113	9.001	25.114
Tarragona	7.413	6.186	13.600	12.739	6.998	19.738	20.153	13.185	33.337
CATALUÑA	65.653	52.771	118.424	140.825	102.756	243.581	206.478	155.527	362.005
Alicante	17.160	15.703	32.863	21.610	14.905	36.516	38.771	30.609	69.379
Castellón	8.701	8.574	17.274	8.439	3.061	11.501	17.140	11.635	28.775
Valencia	20.603	16.342	36.945	25.664	17.471	43.135	46.268	33.812	80.080
C. VALENCIANA	46.464	40.619	87.083	55.714	35.437	91.152	102.179	76.056	178.234
Badajoz	1.932	1.215	3.147	1.141	1.313	2.454	3.073	2.527	5.601
Cáceres	818	599	1.417	1.895	1.553	3.448	2.713	2.152	4.865
EXTREMADURA	2.750	1.814	4.564	3.036	2.865	5.901	5.786	4.679	10.465
A Coruña	2.442	1.475	3.917	2.967	3.477	6.443	5.409	4.952	10.361
Lugo	1.234	650	1.884	1.438	1.081	2.519	2.672	1.731	4.403
Ourense	1.340	793	2.134	776	1.019	1.796	2.117	1.813	3.930
Pontevedra	3.307	1.559	4.866	2.537	2.580	5.117	5.844	4.139	9.983
GALICIA	8.323	4.478	12.801	7.718	8.157	15.876	16.041	12.635	28.676
C. DE MADRID	66.590	69.993	136.583	91.997	105.921	197.918	158.587	175.914	334.500
R. DE MURCIA	7.607	5.693	13.300	42.777	19.553	62.330	50.383	25.246	75.629
NAVARRA	5.298	4.092	9.391	6.392	4.738	11.130	11.691	8.830	20.521
Araba/Álava	1.613	938	2.551	3.326	2.606	5.932	4.939	3.544	8.483
Gipuzkoa	4.012	2.283	6.295	4.640	5.940	10.580	8.652	8.223	16.876
Bizkaia	4.260	3.363	7.622	7.775	8.599	16.374	12.034	11.962	23.996
PAÍS VASCO	9.885	6.583	16.469	15.740	17.146	32.886	25.626	23.729	49.355
LA RIOJA	3.232	3.343	6.575	3.687	2.628	6.315	6.919	5.972	12.891
CEUTA	44	20	64	1.154	1.419	2.573	1.198	1.439	2.637
MELILLA	110	56	165	2.156	1.942	4.098	2.265	1.998	4.263
TOTAL	349.196	309.973	659.169	532.003	409.650	941.653	881.199	719.623	1.600.822

AFILIACIÓN DE EXTRANJEROS. EVOLUCIÓN POR REGÍMENES

	TOTAL GENERAL	AUTÓNOMOS	AGRARIO	MAR	CARBÓN	HOGAR	TOTAL
2.007							
enero	1.332.396	165.449	157.974	3.684	681	182.433	1.842.617
2.008							
enero	1.457.518	224.793	160.394	4.053	647	152.697	2.000.102
2.009							
enero	1.276.805	216.814	207.148	4.123	684	170.784	1.876.358
2.010							
enero	1.168.108	195.750	262.683	4.024	693	175.614	1.806.873
2.011							
enero	1.132.465	197.693	264.748	3.923	565	178.173	1.777.567
2.012							
enero	1.308.828 (1)	204.928	----	3.853	605	171.971	1.690.186
2.013							
enero	1.382.711 (1)	213.435	----	3.764	445	----	1.600.355
2.014							
enero	1.288.746 (1)	222.312	----	3.464	298	----	1.514.821
febrero	1.293.477 (1)	223.192	----	3.721	298	----	1.520.688
marzo	1.305.309 (1)	226.217	----	4.064	298	----	1.535.889
abril	1.328.633 (1)	230.440	----	4.251	297	----	1.563.621
mayo	1.369.005 (1)	234.566	----	4.356	294	----	1.608.221
junio	1.367.070 (1)	237.840	----	4.469	297	----	1.609.677
julio	1.356.792 (1)	239.095	----	4.584	293	----	1.600.764
agosto	1.339.292 (1)	238.618	----	4.632	281	----	1.582.823
septiembre	1.337.507 (1)	240.018	----	4.544	266	----	1.582.335
octubre	1.321.230 (1)	241.140	----	4.323	260	----	1.566.953
noviembre	1.304.225 (1)	240.701	----	4.212	260	----	1.549.398
diciembre	1.307.472 (1)	241.377	----	3.530	261	----	1.552.639
2.015							
enero	1.271.672 (1)	240.614	----	3.511	259	----	1.516.056
febrero	1.282.695 (1)	241.696	----	3.712	266	----	1.528.369
marzo	1.313.087 (1)	245.854	----	4.132	270	----	1.563.343
abril	1.352.992 (1)	250.362	----	4.254	275	----	1.607.883
mayo	1.403.860 (1)	254.717	----	4.371	268	----	1.663.217
junio	1.404.809 (1)	258.442	----	4.589	258	----	1.668.099
julio	1.396.251 (1)	259.730	----	4.756	257	----	1.660.994
agosto	1.379.042 (1)	259.529	----	4.812	262	----	1.643.645
septiembre	1.380.188 (1)	260.679	----	4.754	253	----	1.645.874
octubre	1.367.404 (1)	261.497	----	4.493	250	----	1.633.644
noviembre	1.355.586 (1)	261.462	----	4.163	247	----	1.621.458
diciembre	1.362.610 (1)	261.613	----	3.370	245	----	1.627.838
2.016							
enero	1.337.039 (1)	260.022	----	3.521	239	----	1.600.822
febrero							
marzo							
abril							
mayo							
junio							
julio							
agosto							
septiembre							
octubre							
noviembre							
diciembre							

(1) Incluye el S.E. Agrario y S.E. de Hogar

VARIACIÓN MENSUAL Y ANUAL POR PROVINCIAS Y CC.AA

	ene-16	Variación mensual		Variación anual	
		Absoluta	en %	Absoluta	en %
Almería	56.791	-353	-0,62%	4.064	7,71%
Cádiz	9.455	-93	-0,98%	276	3,01%
Córdoba	9.326	-534	-5,41%	2.095	28,96%
Granada	18.150	-441	-2,37%	968	5,63%
Huelva	26.059	5.933	29,48%	3.430	15,16%
Jaén	15.166	-2.584	-14,56%	8.320	121,54%
Málaga	55.331	-1.005	-1,78%	2.824	5,38%
Sevilla	23.783	-1.105	-4,44%	92	0,39%
ANDALUCÍA	214.061	-182	-0,09%	22.069	11,49%
Huesca	9.960	-154	-1,52%	768	8,35%
Teruel	5.168	-119	-2,24%	422	8,90%
Zaragoza	40.156	-460	-1,13%	2.612	6,96%
ARAGÓN	55.284	-733	-1,31%	3.803	7,39%
ASTURIAS	12.213	-313	-2,50%	270	2,26%
ILLES BALEARS	55.609	-1.016	-1,79%	3.869	7,48%
Las Palmas	43.882	-333	-0,75%	1.990	4,75%
S.C.Tenerife	37.395	-180	-0,48%	2.309	6,58%
CANARIAS	81.277	-513	-0,63%	4.299	5,59%
CANTABRIA	9.489	-289	-2,96%	302	3,28%
Ávila	2.407	-105	-4,19%	-43	-1,74%
Burgos	9.235	-264	-2,78%	178	1,96%
León	5.683	-202	-3,43%	221	4,05%
Palencia	2.473	-62	-2,45%	128	5,46%
Salamanca	4.203	-88	-2,05%	68	1,65%
Segovia	5.764	-569	-8,98%	96	1,70%
Soria	2.962	-124	-4,02%	196	7,10%
Valladolid	8.832	-254	-2,80%	313	3,67%
Zamora	1.989	-35	-1,75%	-11	-0,57%
CASTILLA-LEÓN	43.548	-1.703	-3,76%	1.147	2,71%
Albacete	7.245	-260	-3,47%	81	1,13%
Ciudad Real	8.916	-722	-7,49%	479	5,67%
Cuenca	7.272	-188	-2,52%	262	3,73%
Guadalajara	9.357	-277	-2,87%	670	7,71%
Toledo	17.373	-128	-0,73%	1.161	7,16%
CAST.-LA MANCHA	50.164	-1.575	-3,04%	2.651	5,58%
Barcelona	263.315	-3.128	-1,17%	15.576	6,29%
Girona	40.239	-687	-1,68%	2.412	6,38%
Lleida	25.114	-624	-2,43%	1.266	5,31%
Tarragona	33.337	-1.961	-5,56%	990	3,06%
CATALUÑA	362.005	-6.401	-1,74%	20.243	5,92%
Alicante	69.379	-1.961	-2,75%	3.586	5,45%
Castellón	28.775	-1.577	-5,20%	829	2,97%
Valencia	80.080	-2.822	-3,40%	1.662	2,12%
C. VALENCIANA	178.234	-6.359	-3,45%	6.077	3,53%
Badajoz	5.601	-483	-7,94%	-10	-0,18%
Cáceres	4.865	-192	-3,80%	-86	-1,75%
EXTREMADURA	10.465	-675	-6,06%	-97	-0,91%
A Coruña	10.361	-194	-1,84%	214	2,11%
Lugo	4.403	-135	-2,97%	236	5,65%
Ourense	3.930	-78	-1,96%	114	2,98%
Pontevedra	9.983	-329	-3,19%	106	1,07%
GALICIA	28.676	-736	-2,50%	669	2,39%
C. DE MADRID	334.500	-5.480	-1,61%	11.385	3,52%
R. DE MURCIA	75.629	482	0,64%	3.348	4,63%
NAVARRA	20.521	-498	-2,37%	1.220	6,32%
Araba/Álava	8.483	-116	-1,34%	459	5,73%
Gipuzkoa	16.876	-281	-1,64%	931	5,84%
Bizkaia	23.996	-410	-1,68%	1.277	5,62%
PAÍS VASCO	49.355	-807	-1,61%	2.667	5,71%
LA RIOJA	12.891	-209	-1,60%	651	5,32%
CEUTA	2.637	-10	-0,37%	86	3,38%
MELILLA	4.263	2	0,04%	107	2,56%
TOTAL	1.600.822	-27.016	-1,66%	84.766	5,59%

AFILIACIÓN DE EXTRANJEROS
DISTRIBUCIÓN POR SECTORES DE ACTIVIDAD
RÉGIMEN GENERAL

Media enero 2016

SECTORES	UNIÓN EUROPEA	NO UNIÓN EUROPEA	TOTAL	% participación s/ total Rég. Gral.	% variación intermensual	% variación interanual
Agricultura, Ganadería, Caza, Selvicultura y Pesca	6.360	5.830	12.191	0,91%	-2,31%	6,05%
Industrias Extractivas	573	444	1.017	0,08%	-1,98%	-1,88%
Industria Manufacturera	41.588	47.764	89.352	6,68%	-0,97%	5,67%
Suministro de Energía Eléctrica, Gas, Vapor y Aire Acondicionado	254	178	433	0,03%	0,18%	-1,91%
Suministro de Agua, Actividades de Saneamiento, Gestión de Residuos y Descontaminación	1.444	2.820	4.264	0,32%	-1,45%	-0,59%
Construcción	34.357	42.073	76.430	5,72%	-3,83%	11,66%
Comercio; Reparación de Vehículos de Motor y Bicicletas	64.814	104.599	169.413	12,67%	-2,02%	4,26%
Transporte y Almacenamiento	33.106	17.462	50.568	3,78%	-0,34%	10,76%
Hostelería	76.380	132.458	208.838	15,62%	-3,21%	5,97%
Información y Comunicaciones	13.267	9.545	22.812	1,71%	0,38%	10,96%
Actividades Financieras y de Seguros	4.279	2.138	6.418	0,48%	-0,07%	5,45%
Actividades Inmobiliarias	4.650	4.094	8.745	0,65%	-0,18%	11,77%
Actividades Profesionales Científicas y Técnicas	23.718	14.799	38.517	2,88%	-0,90%	7,38%
Actividades Administrativas y Servicios Auxiliares	40.926	56.658	97.584	7,30%	-2,73%	6,20%
Administración Pública y Defensa; Seguridad Social Obligatoria	3.835	8.128	11.963	0,89%	0,30%	-3,22%
Educación	30.961	13.044	44.005	3,29%	-1,00%	6,63%
Actividades Sanitarias y Servicios Centrales	16.180	27.989	44.168	3,30%	-1,46%	2,79%
Actividades Artísticas, Recreativas y de Entretenimiento	8.199	8.730	16.929	1,27%	-1,85%	4,00%
Otros Servicios	8.234	15.934	24.168	1,81%	-2,53%	6,85%
Actividades de los Hogares como Empleadores de Personal Doméstico y Productores de Bienes y Servicios para uso Propio	1.774	2.264	4.038	0,30%	-0,47%	-1,35%
Actividades de Organizaciones y Organismo Extraterritoriales	384	420	804	0,06%	-2,14%	-12,48%
S.E. Agrario	68.986	135.499	204.485	15,29%	-1,61%	9,11%
S.E. Hogar	50.311	149.587	199.898	14,95%	-1,12%	-2,97%
TOTAL	534.580	802.459	1.337.039	100,00%	-1,88%	5,14%

AFILIACIÓN DE EXTRANJEROS

DISTRIBUCIÓN POR SECTORES DE ACTIVIDAD

RÉGIMEN ESPECIAL DE TRABAJADORES AUTÓNOMOS

Media enero 2016

SECTORES	UNIÓN EUROPEA	NO UNIÓN EUROPEA	TOTAL	% participación s/ total Rég. Autónomos	% variación intermensual	% variación interanual
Agricultura, Ganadería, Caza, Selvicultura y Pesca	1.940	1.291	3.231	1,24%	0,18%	9,20%
Industrias Extractivas	22	5	27	0,01%	-1,17%	-7,10%
Industria Manufacturera	7.664	7.404	15.068	5,80%	-0,07%	20,31%
Suministro de Energía Eléctrica, Gas, Vapor y Aire Acondicionado	36	7	43	0,02%	-1,32%	6,02%
Suministro de Agua, Actividades de Saneamiento, Gestión de Residuos y Descontaminación	65	45	111	0,04%	-0,98%	4,42%
Construcción	19.720	9.664	29.384	11,30%	-2,36%	8,59%
Comercio; Reparación de Vehículos de Motor y Bicicletas	22.209	58.788	80.997	31,15%	-0,58%	6,25%
Transporte y Almacenamiento	6.035	3.221	9.257	3,56%	0,66%	14,25%
Hostelería	19.794	28.256	48.049	18,48%	-0,51%	5,88%
Información y Comunicaciones	3.839	3.132	6.970	2,68%	-0,46%	2,40%
Actividades Financieras y de Seguros	1.129	527	1.656	0,64%	0,64%	6,50%
Actividades Inmobiliarias	3.761	988	4.749	1,83%	0,20%	14,79%
Actividades Profesionales Científicas y Técnicas	10.245	3.411	13.655	5,25%	-0,29%	7,51%
Actividades Administrativas y Servicios Auxiliares	8.745	4.229	12.974	4,99%	-0,70%	5,86%
Administración Pública y Defensa; Seguridad Social Obligatoria	28	15	43	0,02%	3,50%	44,90%
Educación	6.403	1.940	8.343	3,21%	0,15%	8,53%
Actividades Sanitarias y Servicios Centrales	3.193	2.164	5.357	2,06%	-0,52%	7,77%
Actividades Artísticas, Recreativas y de Entretenimiento	2.977	1.388	4.365	1,68%	-1,35%	8,31%
Otros Servicios	5.560	10.061	15.621	6,01%	0,00%	12,58%
Actividades de los Hogares como Empleadores de Personal Doméstico y Productores de Bienes y Servicios para uso Propio	54	38	92	0,04%	0,97%	-8,60%
Actividades de Organizaciones y Organismo Extraterritoriales	13	16	29	0,01%	-2,13%	20,83%
TOTAL	123.432	136.590	260.022	100,00%	-0,61%	8,07%

AFILIACIÓN DE EXTRANJEROS
DISTRIBUCIÓN POR PAÍSES DE PROCEDENCIA

Media enero 2016

	TOTAL GENERAL	General (1)	S.E. Agrario	S.E. Hogar	AUTÓNOMOS	MAR	CARBÓN	TOTAL
UNIÓN EUROPEA								
ALEMANIA	22.175	21.724	159	292	13.867	80	1	36.123
AUSTRIA	1.517	1.496	7	14	931	8	0	2.457
BELGICA	4.794	4.726	31	37	2.907	22	0	7.723
BULGARIA	45.455	32.137	6.739	6.579	5.546	22	0	51.023
CHIPRE	113	110	1	2	23	0	0	136
CROACIA	534	518	1	15	171	1	0	706
DINAMARCA	1.560	1.544	7	8	1.051	4	0	2.615
ESLOVAQUIA	1.887	1.774	55	59	360	6	3	2.257
ESLOVENIA	491	482	6	3	114	1	0	606
ESTONIA	481	450	16	16	135	0	0	616
FINLANDIA	1.573	1.557	6	10	667	4	0	2.244
FRANCIA	27.724	27.369	201	154	10.104	55	0	37.883
GRECIA	1.395	1.381	5	9	347	3	0	1.745
HUNGRIA	2.327	2.212	47	67	645	7	4	2.982
IRLANDA	4.030	4.014	5	12	1.587	5	0	5.621
ITALIA	53.329	52.652	157	519	18.530	98	0	71.956
LETONIA	1.087	915	134	38	213	7	0	1.307
LITUANIA	5.694	3.788	1.740	166	656	10	0	6.360
LUXEMBURGO	58	53	2	3	39	0	0	97
MALTA	92	78	13	0	18	0	0	110
PAISES BAJOS	7.367	7.248	41	78	4.793	27	0	12.187
POLONIA	19.770	15.510	2.031	2.228	3.297	24	178	23.269
PORTUGAL	33.658	30.447	1.603	1.607	6.223	311	10	40.202
REINO UNIDO	35.801	35.429	174	198	19.832	99	0	55.732
REPUBLICA CHECA	2.056	1.927	80	49	438	7	19	2.520
RUMANIA	256.037	162.176	55.723	38.138	29.124	115	14	285.290
SUECIA	3.578	3.565	2	11	1.815	10	0	5.403
TOTAL UNIÓN EUROPEA	534.580	415.283	68.986	50.311	123.432	928	229	659.169
NO UNIÓN EUROPEA								
MARRUECOS	183.673	95.777	73.565	14.331	17.554	734	0	201.961
CHINA	45.122	44.445	69	609	47.707	0	0	92.829
ECUADOR	62.450	40.155	13.376	8.919	3.800	15	0	66.265
BOLIVIA	51.023	22.230	4.919	23.873	2.302	5	0	53.330
COLOMBIA	44.764	36.454	1.274	7.036	4.833	24	0	49.622
UCRANIA	34.473	21.955	2.055	10.463	3.041	37	1	37.553
PARAGUAY	31.269	11.910	624	18.736	1.398	7	0	32.674
PERU	27.493	21.071	388	6.034	2.416	188	1	30.098
PAKISTAN	21.759	17.966	3.422	371	6.090	2	0	27.851
ARGENTINA	21.710	19.341	261	2.108	5.362	28	0	27.101
RESTO PAISES	278.721	186.068	35.547	57.106	42.087	1.554	8	322.370
TOTAL NO UE	802.459	517.373	135.499	149.587	136.590	2.594	10	941.653
TOTAL EXTRANJEROS	1.337.039	932.657	204.485	199.898	260.022	3.521	239	1.600.822

(1) No se incluyen los afiliados de los Sistemas Especiales Agrario y Hogar

ANDALUCÍA
AFILIACIÓN DE EXTRANJEROS
DISTRIBUCIÓN POR RÉGIMENES

Media enero 2016

REGÍMENES	GENERAL (Total)	General	S.E. Agrario	S.E. Hogar	AUTÓNOMOS	MAR	CARBÓN	TOTAL
DE LA UNIÓN EUROPEA	73.175	37.739	33.002	2.434	17.607	53	0	90.835
DE PAÍSES NO UNIÓN EUROPEA	105.573	38.937	52.424	14.212	17.362	291	0	123.226
TOTAL EXTRANJEROS	178.748	76.677	85.426	16.646	34.969	344	0	214.061

**Distribución Porcentual
Por Régimenes**

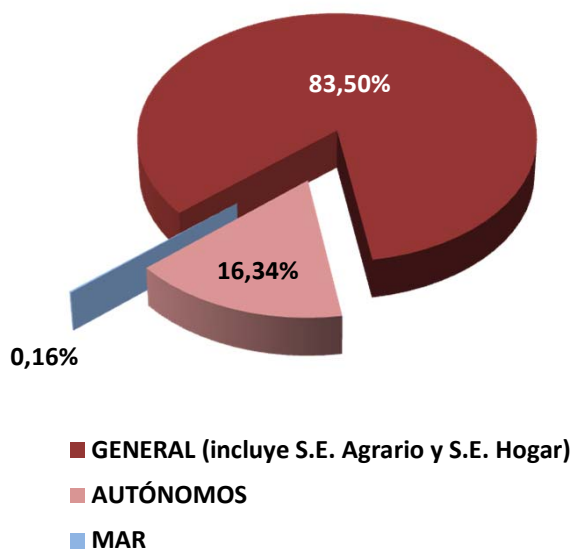

**Total extranjeros
Porcentajes de variación**

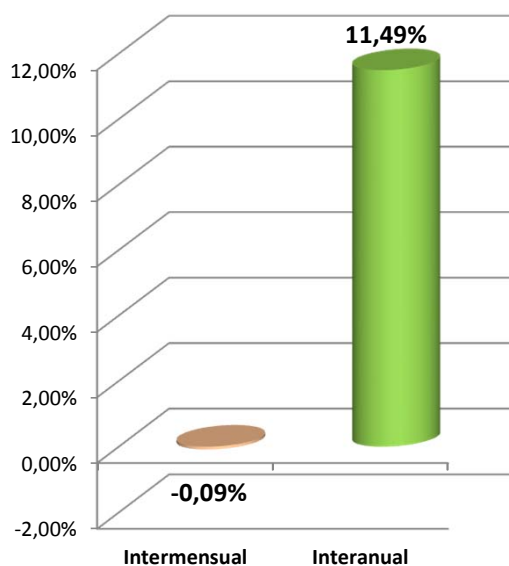

ANDALUCÍA
AFILIACIÓN DE EXTRANJEROS
DISTRIBUCIÓN POR SECTORES DE ACTIVIDAD

Media enero 2016

SECTORES	REGIMEN GENERAL				REGIMEN ESP. TRAB. AUTÓNOMOS			
	Unión Europea	No Unión Europea	Total	% Reg. Gral.	Unión Europea	No Unión Europea	Total	% Reg. Gral.
Agricultura, Ganadería, Caza, Selvicultura y Pesca	216	218	434	0,24%	390	423	813	2,33%
Industrias Extractivas	42	50	93	0,05%	0	3	3	0,01%
Industria Manufacturera	1.993	2.285	4.278	2,39%	571	333	905	2,59%
Suministro de Energía Eléctrica, Gas, Vapor y Aire Acondicionado	32	23	55	0,03%	6	2	8	0,02%
Suministro de Agua, Actividades de Saneamiento, Gestión de Residuos y Descontaminación	81	128	209	0,12%	13	5	18	0,05%
Construcción	2.018	2.087	4.106	2,30%	1.768	736	2.504	7,16%
Comercio; Reparación de Vehículos de Motor y Bicicletas	6.787	10.481	17.268	9,66%	3.489	9.577	13.066	37,36%
Transporte y Almacenamiento	3.719	1.524	5.243	2,93%	295	164	459	1,31%
Hostelería	7.372	11.308	18.680	10,45%	3.349	2.767	6.115	17,49%
Información y Comunicaciones	1.340	562	1.902	1,06%	634	364	998	2,85%
Actividades Financieras y de Seguros	322	88	410	0,23%	259	68	326	0,93%
Actividades Inmobiliarias	912	459	1.370	0,77%	1.153	210	1.363	3,90%
Actividades Profesionales Científicas y Técnicas	2.091	897	2.988	1,67%	1.484	373	1.857	5,31%
Actividades Administrativas y Servicios Auxiliares	2.331	2.581	4.912	2,75%	1.350	495	1.845	5,28%
Administración Pública y Defensa; Seguridad Social Obligatoria	500	1.020	1.520	0,85%	5	0	5	0,01%
Educación	4.903	1.175	6.078	3,40%	875	220	1.095	3,13%
Actividades Sanitarias y Servicios Centrales	1.215	1.745	2.960	1,66%	556	259	815	2,33%
Actividades Artísticas, Recreativas y de Entretenimiento	849	856	1.704	0,95%	477	162	639	1,83%
Otros Servicios	750	1.142	1.893	1,06%	925	1.187	2.112	6,04%
Actividades de los Hogares como Empleadores de Personal Doméstico y Productores de Bienes y Servicios para uso Propio	195	292	487	0,27%	7	12	19	0,05%
Actividades de Organizaciones y Organismo Extraterritoriales	70	17	87	0,05%	1	3	4	0,01%
S.E. Agrario	33.002	52.424	85.426	47,79%				
S.E. Hogar	2.434	14.212	16.646	9,31%				
TOTAL	73.175	105.573	178.748	100,00%	17.607	17.362	34.969	100,00%

ANDALUCÍA
AFILIACIÓN DE EXTRANJEROS

DISTRIBUCIÓN POR PAÍSES DE PROCEDENCIA

Media enero 2016

PAISES	TOTAL GENERAL	General	S.E. Agrario	S.E. Hogar	AUTÓNOMOS	MAR	CARBON	TOTAL
UNIÓN EUROPEA								
ALEMANIA	2.050	1.926	88	36	1.696	1		3.747
AUSTRIA	126	122	1	2	107			232
BELGICA	654	616	24	14	592			1.247
BULGARIA	4.317	1.766	2.187	364	289	2		4.608
CHIPRE	10	10			6			16
CROACIA	43	37	1	5	20			63
DINAMARCA	486	483	3		471			958
ESLOVAQUIA	168	146	13	8	31			199
ESLOVENIA	40	38	2		11			51
ESTONIA	102	87	7	8	40			142
FINLANDIA	536	528	5	3	339			875
FRANCIA	2.263	2.154	90	19	1.197	7		3.467
GRECIA	99	97	2		24	2		125
HUNGRIA	293	277	9	7	124			417
IRLANDA	577	570	3	4	326			903
ITALIA	4.031	3.925	52	53	2.173	6		6.209
LETONIA	112	82	28	2	32			143
LITUANIA	1.625	878	709	38	156	4		1.785
LUXEMBURGO	7	4	2	1	9			16
MALTA	18	15	3		2			20
PAISES BAJOS	994	955	27	11	1.086			2.080
POLONIA	2.324	1.064	1.195	65	325	2		2.651
PORTUGAL	2.055	1.749	252	54	469	10		2.534
REINO UNIDO	7.278	7.112	111	54	5.395	5		12.677
REPUBLICA CHECA	181	153	20	8	49			230
RUMANIA	42.024	12.182	28.167	1.675	2.045	15		44.083
SUECIA	763	761		2	594			1.357
TOTAL UNIÓN EUROPEA	73.175	37.739	33.002	2.434	17.607	53		90.835
NO UNIÓN EUROPEA								
MARRUECOS	41.713	10.196	29.479	2.038	3.824	142		45.680
CHINA	4.394	4.338	1	55	5.769			10.163
SENEGAL	5.732	687	4.912	134	652	108		6.492
MALI	6.078	170	5.904	4	30			6.108
UCRANIA	5.320	2.413	838	2.069	407	1		5.728
BOLIVIA	4.273	1.299	1.148	1.827	188			4.461
ECUADOR	3.952	1.620	1.951	381	188			4.141
PARAGUAY	3.694	1.318	133	2.242	208	1		3.903
ARGENTINA	2.861	2.399	119	344	820	2		3.683
FEDERACION DE RUSIA	2.655	1.736	211	708	580			3.235
RESTO PAISES	24.900	12.762	7.728	4.410	4.695	37		29.632
TOTAL NO UE	105.573	38.937	52.424	14.212	17.362	291		123.226
TOTAL EXTRANJEROS	178.748	76.677	85.426	16.646	34.969	344		214.061

ARAGÓN
AFILIACIÓN DE EXTRANJEROS
DISTRIBUCIÓN POR REGÍMENES

Media enero 2016

REGÍMENES	GENERAL (Total)	General	S.E. Agrario	S.E. Hogar	AUTÓNOMOS	MAR	CARBÓN	TOTAL
DE LA UNIÓN EUROPEA	25.409	18.790	3.219	3.400	3.783	0	70	29.262
DE PAÍSES NO UNIÓN EUROPEA	21.663	14.650	3.107	3.907	4.358	0	1	26.022
TOTAL EXTRANJEROS	47.072	33.439	6.326	7.307	8.141	0	71	55.284

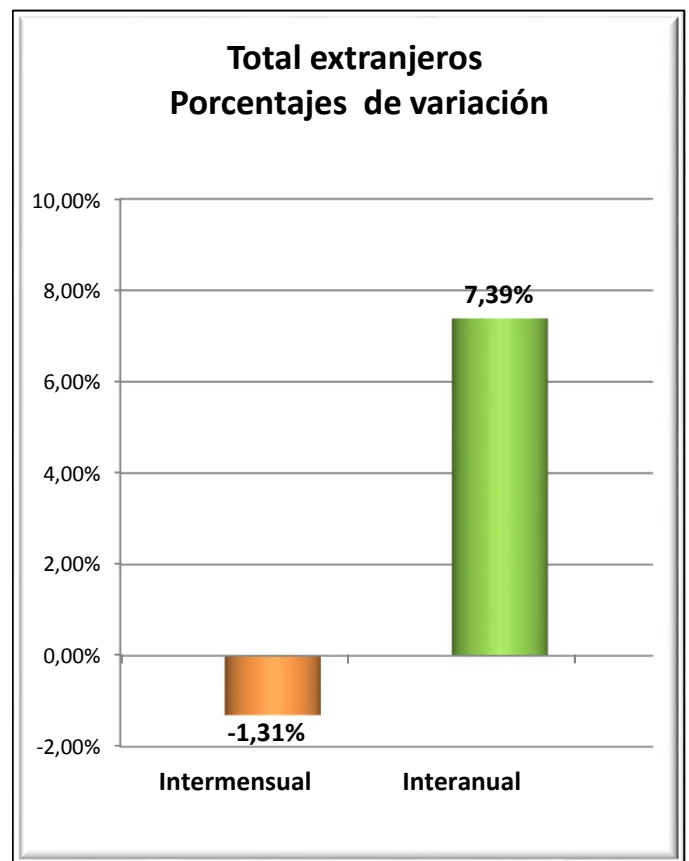
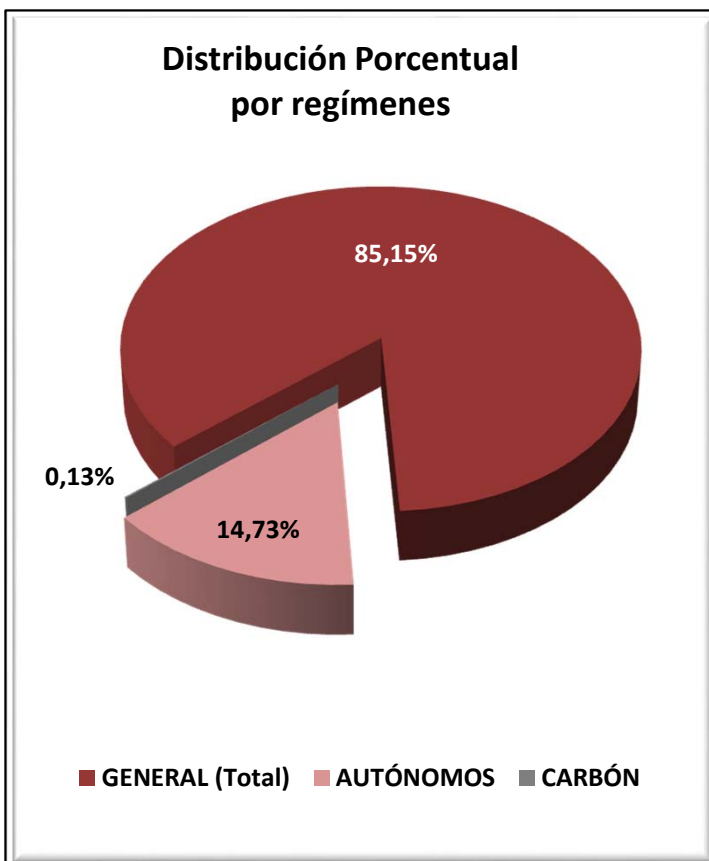

ARAGÓN

AFILIADOS EXTRANJEROS

DISTRIBUCIÓN POR SECTORES DE ACTIVIDAD

Media enero 2016

SECTORES	REGIMEN GENERAL				REGIMEN ESP. TRAB. AUTÓNOMOS			
	UNIÓN EUROPEA	NO UNIÓN EUROPEA	TOTAL	% Reg. Gral.	UNIÓN EUROPEA	NO UNIÓN EUROPEA	TOTAL	% Reg. Auton.
Agricultura, Ganadería, Caza, Selvicultura y Pesca	1.110	734	1.844	3,92%	90	54	144	1,77%
Industrias Extractivas	32	20	52	0,11%	2	0	2	0,02%
Industria Manufacturera	2.819	2.262	5.080	10,79%	875	702	1.577	19,37%
Suministro de Energía Eléctrica, Gas, Vapor y Aire Acondicionado	8	4	12	0,03%	0	0	0	0,00%
Suministro de Agua, Actividades de Saneamiento, Gestión de Residuos y Descontaminación	124	128	252	0,54%	2	0	2	0,02%
Construcción	2.042	1.073	3.115	6,62%	898	215	1.113	13,67%
Comercio; Reparación de Vehículos de Motor y Bicicletas	2.440	2.259	4.699	9,98%	484	1.360	1.844	22,65%
Transporte y Almacenamiento	2.576	770	3.346	7,11%	370	108	477	5,86%
Hostelería	3.214	2.822	6.035	12,82%	559	1.316	1.876	23,04%
Información y Comunicaciones	66	127	193	0,41%	22	65	87	1,07%
Actividades Financieras y de Seguros	33	23	56	0,12%	13	13	26	0,32%
Actividades Inmobiliarias	49	47	96	0,20%	6	4	10	0,12%
Actividades Profesionales Científicas y Técnicas	301	175	476	1,01%	79	38	117	1,43%
Actividades Administrativas y Servicios Auxiliares	1.593	2.032	3.625	7,70%	118	78	196	2,41%
Administración Pública y Defensa; Seguridad Social Obligatoria	302	326	628	1,33%	1	0	1	0,01%
Educación	665	297	962	2,04%	138	40	179	2,19%
Actividades Sanitarias y Servicios Centrales	772	828	1.601	3,40%	25	44	69	0,84%
Actividades Artísticas, Recreativas y de Entretenimiento	234	191	425	0,90%	20	19	39	0,48%
Otros Servicios	300	473	773	1,64%	80	303	384	4,71%
Actividades de los Hogares como Empleadores de Personal Doméstico y Productores de Bienes y Servicios para uso Propio	109	59	168	0,36%	0	0	0	0,00%
Actividades de Organizaciones y Organismo Extraterritoriales	1	0	1	0,00%	0	0	0	0,00%
S.E. Agrario	3.219	3.107	6.326	13,44%				
S.E. Hogar	3.400	3.907	7.307	15,52%				
TOTAL	25.409	21.663	47.072	100,00%	3.783	4.358	8.141	100,00%

ARAGÓN
AFILIACIÓN DE EXTRANJEROS
DISTRIBUCIÓN POR PAÍSES DE PROCEDENCIA

Media enero 2016

PAISES	TOTAL GENERAL	General	S.E. Agrario	S.E. Hogar	AUTÓNOMOS	MAR	CARBON	TOTAL
UNIÓN EUROPEA								
ALEMANIA	210	207		4	66			276
AUSTRIA	12	12			11			23
BELGICA	40	40			25			66
BULGARIA	1.749	1.266	332	151	274			2.024
CHIPRE	1	1			1			2
CROACIA	11	11						11
DINAMARCA	14	14			4			18
ESLOVAQUIA	44	41	1	2	24			68
ESLOVENIA	4	4			3			7
ESTONIA	7	6	1					7
FINLANDIA	9	9			1			10
FRANCIA	540	535	4	2	142			682
GRECIA	16	15		1	7			23
HUNGRIA	31	27	1	3	15		4	50
IRLANDA	50	50			16			66
ITALIA	567	560	3	4	164			732
LETONIA	19	17	2		5			23
LITUANIA	137	106	28	3	11			148
LUXEMBURGO	2	2						2
MALTA	1	1			2			3
PAISES BAJOS	84	83		1	53			137
POLONIA	827	655	152	20	213		61	1.101
PORTUGAL	835	764	51	20	95			931
REINO UNIDO	285	285			144			429
REPUBLICA CHECA	40	37	2	1	12			52
RUMANIA	19.857	14.028	2.641	3.188	2.490		5	22.352
SUECIA	15	14	2		5			21
TOTAL UNIÓN EUROPEA	25.409	18.790	3.219	3.400	3.783		70	29.262
NO UNIÓN EUROPEA								
MARRUECOS	4.304	2.655	1.338	311	421			4.725
CHINA	959	953	1	5	1.793			2.751
NICARAGUA	2.179	539	13	1.627	48			2.227
ECUADOR	1.949	1.595	28	326	165			2.114
COLOMBIA	1.411	1.177	11	223	146			1.556
SENEGAL	1.095	656	403	35	83			1.177
UCRANIA	917	683	65	169	140			1.056
ARGELIA	843	546	267	30	61			905
MALI	768	479	284	5	77			845
DOMINICANA (REPUBLICA)	564	399	6	159	136			700
RESTO PAISES	6.674	4.966	692	1.016	1.290		1	7.965
TOTAL NO UNIÓN EUROPEA	21.663	14.650	3.107	3.907	4.358		1	26.022
TOTAL EXTRANJEROS	47.072	33.439	6.326	7.307	8.141		71	55.284

ASTURIAS
AFILIACIÓN DE EXTRANJEROS
DISTRIBUCIÓN POR RÉGIMENES

Media enero 2016

REGÍMENES	GENERAL (Total)	General	S.E. Agrario	S.E. Hogar	AUTÓNOMOS	MAR	CARBÓN	TOTAL
DE LA UNIÓN EUROPEA	4.248	3.118	90	1.040	968	40	155	5.412
DE PAÍSES NO UNIÓN EUROPEA	5.337	3.667	158	1.512	1.338	117	9	6.801
TOTAL EXTRANJEROS	9.585	6.784	249	2.552	2.306	157	164	12.213

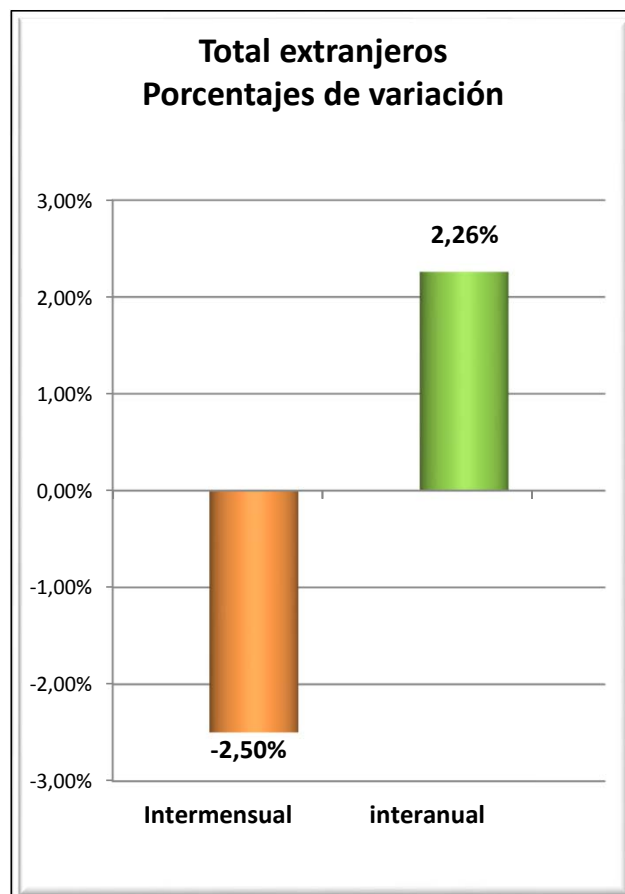
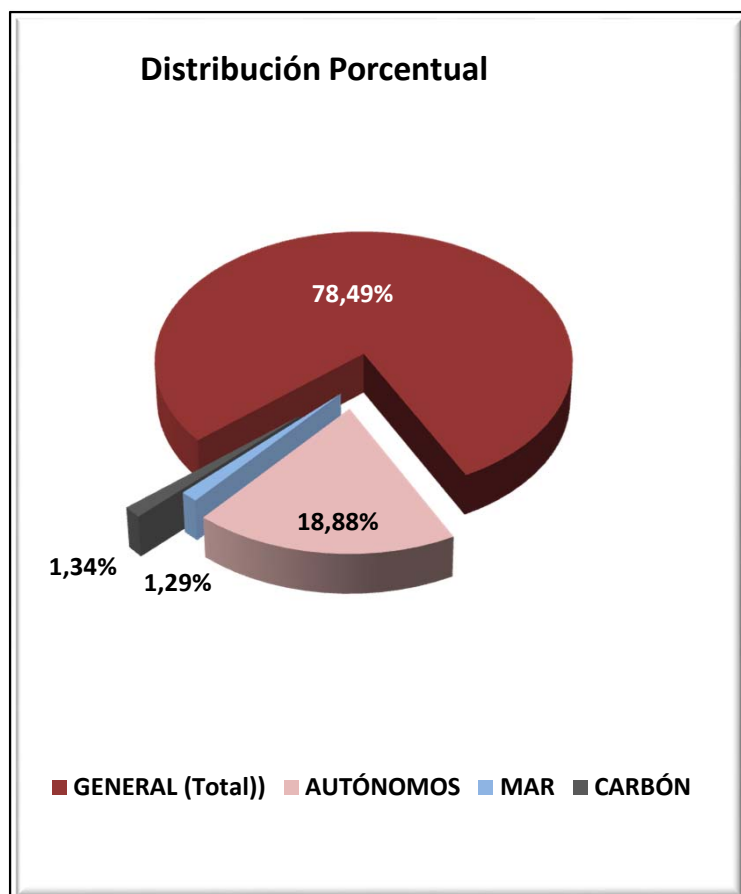

ASTURIAS
AFILIADOS EXTRANJEROS

DISTRIBUCIÓN POR SECTORES DE ACTIVIDAD

Media enero 2016

SECTORES	REGIMEN GENERAL				REGIMEN ESP. TRAB. AUTÓNOMOS			
	UNIÓN EUROPEA	NO UNIÓN EUROPEA	TOTAL	% Reg. Gral.	UNIÓN EUROPEA	NO UNIÓN EUROPEA	TOTAL	% Reg. Auton.
Agricultura, Ganadería, Caza, Selvicultura y Pesca	36	44	81	0,84%	35	20	55	2,38%
Industrias Extractivas	8	5	13	0,14%	2	0	2	0,09%
Industria Manufacturera	387	278	664	6,93%	35	18	53	2,29%
Suministro de Energía Eléctrica, Gas, Vapor y Aire Acondicionado	0	0	0	0,00%	0	0	0	0,00%
Suministro de Agua, Actividades de Saneamiento, Gestión de Residuos y Descontaminación	8	12	20	0,21%	2	0	2	0,09%
Construcción	342	266	608	6,34%	249	115	365	15,81%
Comercio; Reparación de Vehículos de Motor y Bicicletas	312	535	847	8,84%	133	609	741	32,15%
Transporte y Almacenamiento	116	97	214	2,23%	16	22	38	1,66%
Hostelería	829	1.348	2.177	22,71%	173	283	456	19,76%
Información y Comunicaciones	133	35	168	1,75%	20	19	39	1,69%
Actividades Financieras y de Seguros	5	6	11	0,12%	2	6	8	0,35%
Actividades Inmobiliarias	4	7	11	0,12%	4	2	6	0,24%
Actividades Profesionales Científicas y Técnicas	101	70	171	1,78%	59	20	79	3,43%
Actividades Administrativas y Servicios Auxiliares	222	286	508	5,30%	47	29	76	3,29%
Administración Pública y Defensa; Seguridad Social Obligatoria	35	57	93	0,97%	1	0	1	0,04%
Educación	363	102	465	4,85%	117	30	147	6,38%
Actividades Sanitarias y Servicios Centrales	96	289	385	4,02%	23	20	43	1,86%
Actividades Artísticas, Recreativas y de Entretenimiento	55	89	144	1,50%	21	16	37	1,62%
Otros Servicios	63	133	195	2,04%	30	129	158	6,86%
Actividades de los Hogares como Empleadores de Personal Doméstico y Productores de Bienes y Servicios para uso Propio	4	6	10	0,10%	0	0	0	0,00%
Actividades de Organizaciones y Organismo Extraterritoriales	0	0	0	0,00%	0	0	0	0,00%
S.E. Agrario	90	158	249	2,59%				
S.E. Hogar	1.040	1.512	2.552	26,63%				
TOTAL	4.248	5.337	9.585	100,00%	968	1.338	2.306	100,00%

ASTURIAS

AFILIADOS EXTRANJEROS

DISTRIBUCIÓN POR PAÍSES DE PROCEDENCIA

Media enero 2016

PAISES	TOTAL GENERAL	General	S.E. Agrario	S.E. Hogar	AUTÓNOMOS	MAR	CARBON	TOTAL
UNIÓN EUROPEA								
ALEMANIA	102	101		1	45	1	1	149
AUSTRIA	3	3			6			9
BELGICA	37	36		1	16			53
BULGARIA	165	107	3	55	35			200
CHIPRE	0	0						0
CROACIA	7	7			2			9
DINAMARCA	5	5			4			9
ESLOVAQUIA	28	27		1	2		3	33
ESLOVENIA	3	3						3
ESTONIA	2	2						2
FINLANDIA	8	8			1			9
FRANCIA	160	158		2	49			209
GRECIA	5	5			2			7
HUNGRIA	19	19			5			24
IRLANDA	42	42			13			55
ITALIA	263	253		10	120			383
LETONIA	7	7						7
LITUANIA	16	14		2	4	1		21
LUXEMBURGO	2	2						2
MALTA	1	1						1
PAISES BAJOS	48	47		1	20			68
POLONIA	181	174	0	6	23		117	321
PORTUGAL	492	429	17	46	143	37	8	680
REINO UNIDO	231	230		1	126			358
REPUBLICA CHECA	19	19			2		19	40
RUMANIA	2.399	1.415	70	914	347	1	7	2.754
SUECIA	3	3			2			5
TOTAL UNIÓN EUROPEA	4.248	3.118	90	1.040	968	40	155	5.412
NO UNIÓN EUROPEA								
PARAGUAY	850	309	31	510	49			899
CHINA	202	198	1	3	484			686
MARRUECOS	513	392	54	67	68	2		583
BRASIL	413	312	9	91	95			508
COLOMBIA	426	321	2	103	58			483
ECUADOR	385	254	9	122	29	1		415
DOMINICANA (REPUBLICA)	324	226	3	95	64		1	389
SENEGAL	265	204	33	28	30	36		331
UCRANIA	246	139	1	106	37		1	284
CUBA	207	168		38	50			256
RESTO PAISES	1.507	1.142	16	350	375	78	7	1.967
TOTAL NO UNIÓN EUROPEA	5.337	3.667	158	1.512	1.338	117	9	6.801
TOTAL EXTRANJEROS	9.585	6.784	249	2.552	2.306	157	164	12.213

ILLES BALEARS
AFILIACIÓN DE EXTRANJEROS
DISTRIBUCIÓN POR REGÍMENES

Media enero 2016

REGÍMENES	GENERAL (Total)	General	S.E. Agrario	S.E. Hogar	AUTÓNOMOS	MAR	CARBÓN	TOTAL
DE LA UNIÓN EUROPEA	18.011	16.283	161	1.567	10.920	54	0	28.985
DE PAÍSES NO UNIÓN EUROPEA	22.427	17.101	988	4.338	4.128	70	0	26.625
TOTAL EXTRANJEROS	40.438	33.384	1.149	5.905	15.048	124	0	55.609

**Distribución Porcentual
Por regímenes**

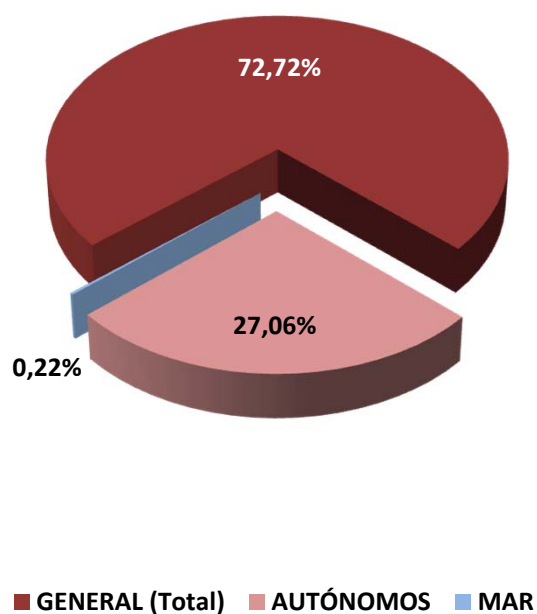

**Total extranjeros
Porcentajes de variación**

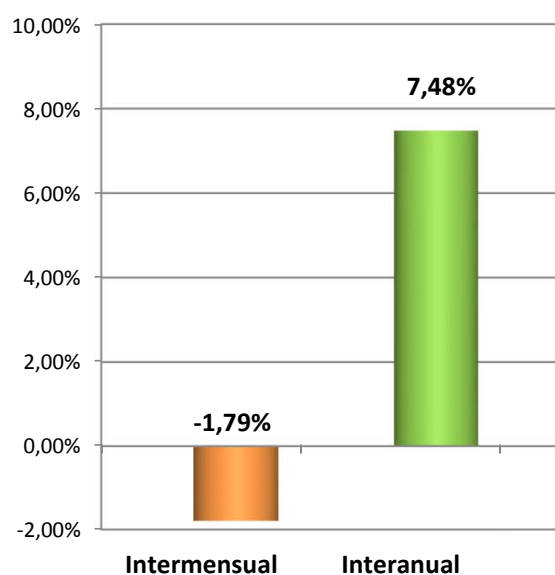

ILLES BALEARS
AFILIACIÓN DE EXTRANJEROS
DISTRIBUCIÓN POR SECTORES DE ACTIVIDAD

Media enero 2016

SECTORES	REGIMEN GENERAL				REGIMEN ESP. TRAB. AUTÓNOMOS			
	UNIÓN EUROPEA	NO UNIÓN EUROPEA	TOTAL	% Reg. Gral.	UNIÓN EUROPEA	NO UNIÓN EUROPEA	TOTAL	% Reg. Auton.
Agricultura, Ganadería, Caza, Selvicultura y Pesca	63	116	179	0,44%	87	30	117	0,78%
Industrias Extractivas	2	16	18	0,04%	1	0	1	0,01%
Industria Manufacturera	857	858	1.715	4,24%	762	150	912	6,06%
Suministro de Energía Eléctrica, Gas, Vapor y Aire Acondicionado	5	6	11	0,03%	4	2	6	0,04%
Suministro de Agua, Actividades de Saneamiento, Gestión de Residuos y Descontaminación	57	110	167	0,41%	6	5	11	0,07%
Construcción	2.160	5.075	7.234	17,89%	1.912	687	2.599	17,27%
Comercio; Reparación de Vehículos de Motor y Bicicletas	2.245	2.520	4.765	11,78%	1.694	1.318	3.011	20,01%
Transporte y Almacenamiento	456	236	692	1,71%	140	71	211	1,40%
Hostelería	3.444	4.024	7.468	18,47%	1.715	799	2.514	16,71%
Información y Comunicaciones	404	180	584	1,44%	318	131	449	2,99%
Actividades Financieras y de Seguros	139	38	177	0,44%	110	26	137	0,91%
Actividades Inmobiliarias	451	199	650	1,61%	508	50	558	3,71%
Actividades Profesionales Científicas y Técnicas	732	263	995	2,46%	911	112	1.023	6,80%
Actividades Administrativas y Servicios Auxiliares	2.443	1.506	3.949	9,76%	1.208	218	1.426	9,48%
Administración Pública y Defensa; Seguridad Social Obligatoria	73	96	169	0,42%	2	2	4	0,03%
Educación	925	204	1.129	2,79%	268	43	312	2,07%
Actividades Sanitarias y Servicios Centrales	770	587	1.357	3,36%	303	70	373	2,48%
Actividades Artísticas, Recreativas y de Entretenimiento	546	422	968	2,39%	345	60	405	2,69%
Otros Servicios	387	515	902	2,23%	614	351	965	6,41%
Actividades de los Hogares como Empleadores de Personal Doméstico y Productores de Bienes y Servicios para uso Propio	118	123	240	0,59%	7	0	7	0,05%
Actividades de Organizaciones y Organismo Extraterritoriales	8	6	14	0,03%	4	2	6	0,04%
S.E. Agrario	161	988	1.149	2,84%				
S.E. Hogar	1.567	4.338	5.905	14,60%				
TOTAL	18.011	22.427	40.438	100,00%	10.920	4.128	15.048	100,00%

ILLES BALEARS
AFILIACIÓN DE EXTRANJEROS

DISTRIBUCIÓN POR PAÍSES DE PROCEDENCIA

Media enero 2016

PAISES	TOTAL GENERAL	General	S.E. Agrario	S.E. Hogar	AUTÓNOMOS	MAR	CARBON	TOTAL
UNIÓN EUROPEA								
ALEMANIA	3.497	3.365	6	127	3.958	11		7.467
AUSTRIA	173	168		5	189			362
BELGICA	221	215		6	184	1		406
BULGARIA	2.413	1.641	70	703	480	4		2.898
CHIPRE	3	3						3
CROACIA	22	22			23			45
DINAMARCA	72	71		1	73	2		147
ESLOVAQUIA	170	161		9	52	1		223
ESLOVENIA	19	18		1	7			26
ESTONIA	15	14		1	2			17
FINLANDIA	70	68		2	24			94
FRANCIA	864	845	2	18	632	8		1.504
GRECIA	46	45	1		23			69
HUNGRIA	121	111		10	44			166
IRLANDA	84	82		2	59			143
ITALIA	2.961	2.899	9	53	1.601	10		4.572
LETONIA	33	33			12			45
LITUANIA	68	67		1	15			82
LUXEMBURGO	6	6			4			10
MALTA	3	3			2			5
PAISES BAJOS	370	356	1	14	357			728
POLONIA	707	624	6	76	218	4		929
PORTUGAL	511	471	4	36	95	2		608
REINO UNIDO	2.005	1.938	4	63	1.944	7		3.956
REPUBLICA CHECA	190	182	1	7	60	2		252
RUMANIA	3.136	2.648	58	429	662	1		3.799
SUECIA	231	228		3	200	1		432
TOTAL UNIÓN EUROPEA	18.011	16.283	161	1.567	10.920	54		28.985
NO UNIÓN EUROPEA								
MARRUECOS	4.718	3.751	602	366	466	31		5.215
ARGENTINA	1.763	1.567	7	189	454	2		2.219
ECUADOR	2.010	1.572	47	392	135	1		2.146
CHINA	1.116	1.103		13	869			1.985
COLOMBIA	1.569	1.209	68	291	179	1		1.749
BOLIVIA	1.550	711	45	793	75	1		1.626
PARAGUAY	932	386	22	524	41	1		974
URUGUAY	793	655	4	135	156	1		950
FILIPINAS	803	323	6	474	18			821
BRASIL	630	484	4	142	163	1		794
RESTO PAISES	6.542	5.341	182	1.019	1.572	30		8.145
TOTAL NO UNIÓN EUROPEA	22.427	17.101	988	4.338	4.128	70		26.625
TOTAL EXTRANJEROS	40.438	33.384	1.149	5.905	15.048	124		55.609

CANARIAS
AFILIACIÓN DE EXTRANJEROS
DISTRIBUCIÓN POR REGÍMENES

Media enero 2016

REGÍMENES	GENERAL (Total)	General	S.E. Agrario	S.E. Hogar	AUTÓNOMOS	MAR	CARBÓN	TOTAL
DE LA UNIÓN EUROPEA	30.063	28.941	914	208	13.418	281	0	43.761
DE PAÍSES NO UNIÓN EUROPEA	31.257	26.748	1.455	3.054	6.084	175	0	37.516
TOTAL EXTRANJEROS	61.320	55.689	2.368	3.263	19.502	455	0	81.277

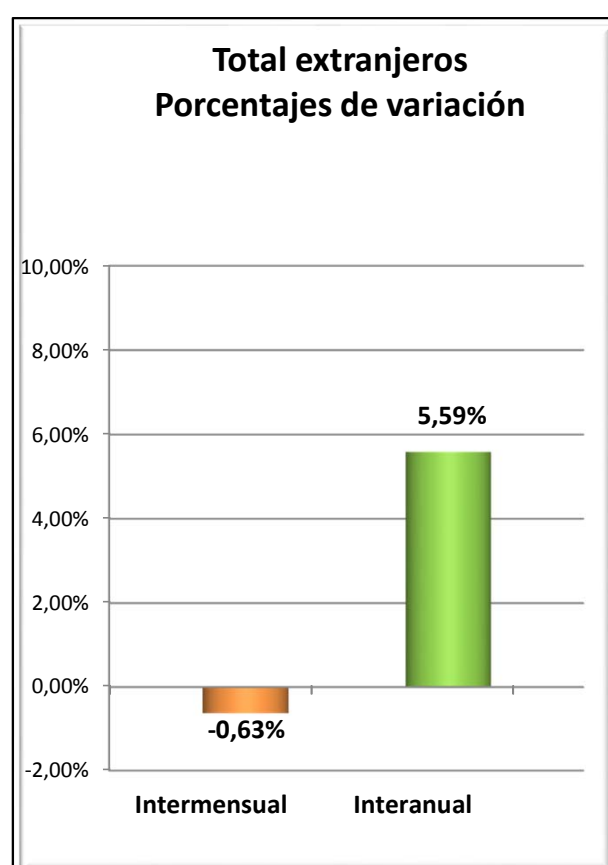
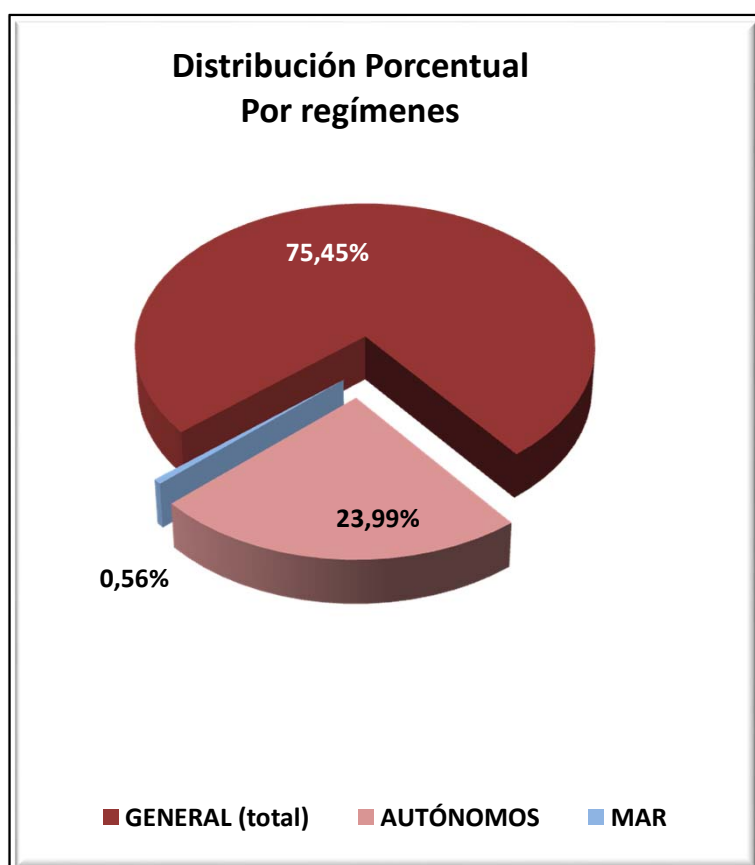

CANARIAS

AFILIADOS EXTRANJEROS

DISTRIBUCIÓN POR SECTORES DE ACTIVIDAD

Media enero 2016

SECTORES	REGIMEN GENERAL				REGIMEN ESP. TRAB. AUTÓNOMOS			
	UNIÓN EUROPEA	NO UNIÓN EUROPEA	TOTAL	% Reg. Gal.	UNIÓN EUROPEA	NO UNIÓN EUROPEA	TOTAL	% Reg. Auton.
Agricultura, Ganadería, Caza, Selvicultura y Pesca	32	123	155	0,25%	117	37	154	0,79%
Industrias Extractivas	1	5	6	0,01%	3	0	3	0,02%
Industria Manufacturera	487	643	1.129	1,84%	396	90	486	2,49%
Suministro de Energía Eléctrica, Gas, Vapor y Aire Acondicionado	5	6	11	0,02%	3	0	3	0,02%
Suministro de Agua, Actividades de Saneamiento, Gestión de Residuos y Descontaminación	28	59	87	0,14%	6	0	6	0,03%
Construcción	875	1.226	2.101	3,43%	946	302	1.248	6,40%
Comercio; Reparación de Vehículos de Motor y Bicicletas	4.020	5.473	9.493	15,48%	2.830	2.704	5.534	28,37%
Transporte y Almacenamiento	635	642	1.278	2,08%	103	40	143	0,74%
Hostelería	13.480	12.848	26.328	42,94%	3.260	1.493	4.753	24,37%
Información y Comunicaciones	381	143	524	0,85%	338	91	429	2,20%
Actividades Financieras y de Seguros	172	38	211	0,34%	94	43	138	0,71%
Actividades Inmobiliarias	508	261	769	1,25%	574	102	676	3,47%
Actividades Profesionales Científicas y Técnicas	1.014	364	1.378	2,25%	1.039	170	1.209	6,20%
Actividades Administrativas y Servicios Auxiliares	2.799	1.977	4.777	7,79%	1.209	217	1.426	7,31%
Administración Pública y Defensa; Seguridad Social Obligatoria	114	239	353	0,58%	4	3	7	0,03%
Educación	1.316	234	1.551	2,53%	485	71	556	2,85%
Actividades Sanitarias y Servicios Centrales	1.001	844	1.845	3,01%	523	155	678	3,48%
Actividades Artísticas, Recreativas y de Entretenimiento	1.165	567	1.732	2,83%	582	121	703	3,61%
Otros Servicios	820	956	1.776	2,90%	901	443	1.345	6,89%
Actividades de los Hogares como Empleadores de Personal Doméstico y Productores de Bienes y Servicios para uso Propio	81	87	168	0,27%	3	2	5	0,03%
Actividades de Organizaciones y Organismo Extraterritoriales	7	10	17	0,03%	2	0	2	0,01%
S.E. Agrario	914	1.455	2.368	3,86%				
S.E. Hogar	208	3.054	3.263	5,32%				
TOTAL	30.063	31.257	61.320	100,00%	13.418	6.084	19.502	100,00%

CANARIAS

AFILIADOS EXTRANJEROS

DISTRIBUCIÓN POR PAÍSES DE PROCEDENCIA

Media enero 2016

PAISES	TOTAL GENERAL	General	S.E. Agrario	S.E. Hogar	AUTÓNOMOS	MAR	CARBON	TOTAL
UNIÓN EUROPEA								
ALEMANIA	4.226	4.156	34	36	2.984	56		7.267
AUSTRIA	282	277	3	2	235	5		521
BELGICA	708	705		2	431	14		1.153
BULGARIA	916	836	52	29	140	3		1.059
CHIPRE	4	4			1			5
CROACIA	53	53			23			76
DINAMARCA	249	248		1	127	1		376
ESLOVAQUIA	328	325		3	64	4		396
ESLOVENIA	113	113			33	1		147
ESTONIA	90	90			37			128
FINLANDIA	327	326		1	87	4		419
FRANCIA	1.040	1.035	5		566	11		1.617
GRECIA	65	65			33			98
HUNGRÍA	411	393	17	1	125	5		541
IRLANDA	413	413			225	3		641
ITALIA	7.845	7.797	16	32	4.109	43		11.997
LETONIA	186	184		2	48	2		237
LITUANIA	200	197	3	1	50	2		252
LUXEMBURGO	4	4			8			12
MALTA	4	4			1			5
PAISES BAJOS	848	846	0	2	403	21		1.272
POLONIA	986	854	121	11	256	8		1.250
PORTUGAL	1.440	1.410	17	13	192	7		1.639
REINO UNIDO	5.493	5.476	9	8	2.587	71		8.151
REPUBLICA CHECA	395	391	3	1	79	2		475
RUMANIA	2.789	2.094	633	62	335	11		3.135
SUECIA	650	648		2	239	5		894
TOTAL UNIÓN EUROPEA	30.063	28.941	914	208	13.418	281		43.761
NO UNIÓN EUROPEA								
MARRUECOS	4.865	4.206	549	111	396	33		5.294
CHINA	2.893	2.869	4	20	1.936			4.829
CUBA	3.250	2.689	149	412	372	17		3.638
COLOMBIA	3.029	2.684	67	278	268	8		3.304
VENEZUELA	2.061	1.872	33	156	334	3		2.398
ARGENTINA	1.519	1.402	15	103	318	8		1.845
INDIA	1.182	1.146	3	33	470			1.653
URUGUAY	1.183	1.100	9	74	137	5		1.325
FILIPINAS	1.165	637	19	510	30			1.195
ECUADOR	849	623	146	80	60			909
RESTO PAISES	9.260	7.521	462	1.278	1.763	101		11.124
TOTAL NO UE	31.257	26.748	1.455	3.054	6.084	175		37.516
TOTAL EXTRANJEROS	61.320	55.689	2.368	3.263	19.502	455		81.277

CANTABRIA
AFILIACIÓN DE EXTRANJEROS
DISTRIBUCIÓN POR REGÍMENES

Media enero 2016

REGÍMENES	GENERAL (Total)	General	S.E. Agrario	S.E. Hogar	AUTÓNOMOS	MAR	CARBÓN	TOTAL
DE LA UNIÓN EUROPEA	2.817	2.235	130	452	724	20	0	3.561
DE PAÍSES NO UNIÓN EUROPEA	4.877	3.253	110	1.514	1.008	44	0	5.928
TOTAL EXTRANJEROS	7.693	5.487	240	1.966	1.732	63	0	9.489

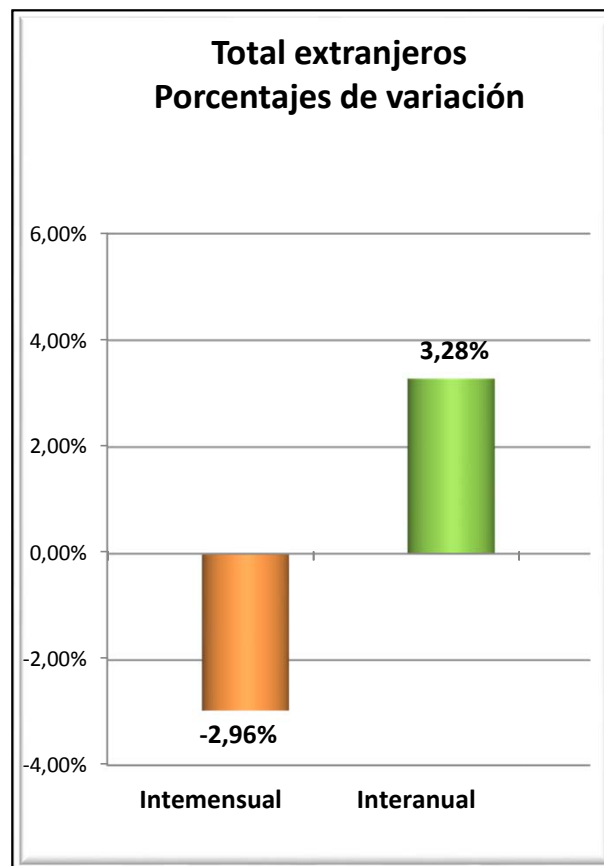
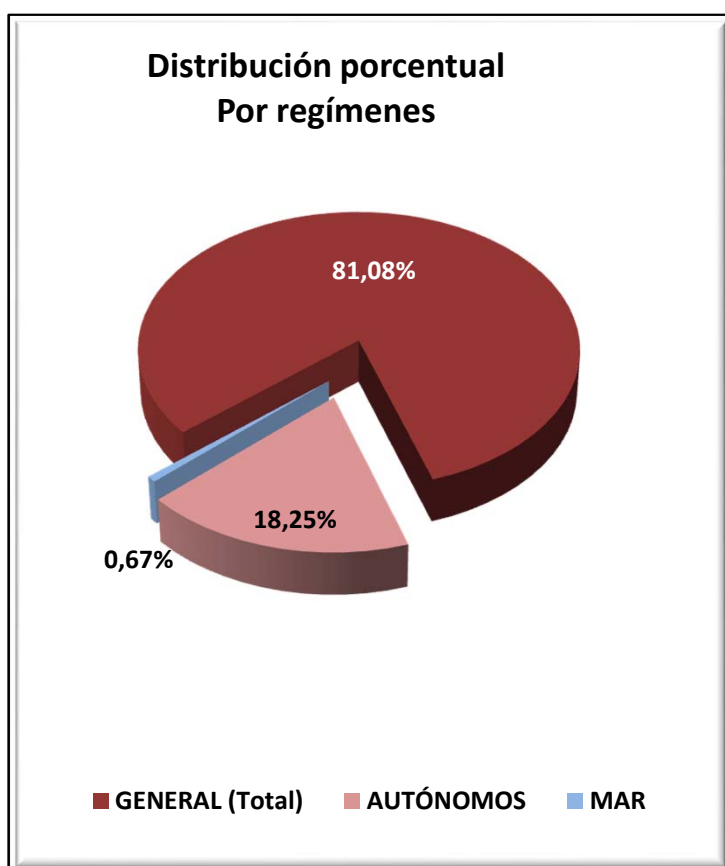

CANTABRIA

AFILIADOS EXTRANJEROS

DISTRIBUCIÓN POR SECTORES DE ACTIVIDAD

Media enero 2016

SECTORES	REGIMEN GENERAL				REGIMEN ESP. TRAB. AUTÓNOMOS			
	UNIÓN EUROPEA	NO UNIÓN EUROPEA	TOTAL	% Reg. Gral.	UNIÓN EUROPEA	NO UNIÓN EUROPEA	TOTAL	% Reg. Auton.
Agricultura, Ganadería, Caza, Selvicultura y Pesca	12	8	20	0,26%	16	11	27	1,56%
Industrias Extractivas	2	1	2	0,03%	1	0	1	0,06%
Industria Manufacturera	251	278	529	6,87%	35	9	44	2,56%
Suministro de Energía Eléctrica, Gas, Vapor y Aire Acondicionado	4	0	4	0,05%	0	0	0	0,00%
Suministro de Agua, Actividades de Saneamiento, Gestión de Residuos y Descontaminación	6	19	26	0,33%	0	0	0	0,00%
Construcción	281	299	580	7,54%	183	109	292	16,88%
Comercio; Reparación de Vehículos de Motor y Bicicletas	220	445	665	8,64%	95	442	537	31,03%
Transporte y Almacenamiento	342	160	503	6,54%	28	16	44	2,55%
Hostelería	439	1.137	1.576	20,48%	103	201	304	17,55%
Información y Comunicaciones	22	26	47	0,61%	19	17	36	2,10%
Actividades Financieras y de Seguros	12	4	16	0,20%	2	5	7	0,42%
Actividades Inmobiliarias	4	5	9	0,12%	7	2	9	0,52%
Actividades Profesionales Científicas y Técnicas	53	59	112	1,45%	45	17	62	3,60%
Actividades Administrativas y Servicios Auxiliares	152	261	413	5,37%	27	37	64	3,68%
Administración Pública y Defensa; Seguridad Social Obligatoria	22	58	80	1,04%	0	0	0	0,00%
Educación	262	84	345	4,49%	105	30	135	7,77%
Actividades Sanitarias y Servicios Centrales	76	234	310	4,03%	20	14	34	1,96%
Actividades Artísticas, Recreativas y de Entretenimiento	27	65	91	1,18%	12	9	21	1,21%
Otros Servicios	41	101	141	1,84%	25	89	114	6,55%
Actividades de los Hogares como Empleadores de Personal Doméstico y Productores de Bienes y Servicios para uso Propio	7	10	17	0,23%	0	0	0	0,00%
Actividades de Organizaciones y Organismo Extraterritoriales	0	0	0	0,00%	0	0	0	0,00%
S.E. Agrario	130	110	240	3,13%				
S.E. Hogar	452	1.514	1.966	25,55%				
TOTAL	2.817	4.877	7.693	100,00%	724	1.008	1.732	100,00%

CANTABRIA
AFILIADOS EXTRANJEROS

DISTRIBUCIÓN POR PAÍSES DE PROCEDENCIA

Media enero 2016

PAISES	GENERAL	General (1)	S.E. Agrario	S.E. Hogar	AUTÓNOMOS	MAR	CARBON	TOTAL
UNIÓN EUROPEA								
ALEMANIA	68	66	0	2	42	0	0	110
AUSTRIA	5	5	0	0	1	0	0	6
BELGICA	18	18	0	0	16	0	0	34
BULGARIA	271	215	23	33	32	0	0	303
CHIPRE	0	0	0	0	0	0	0	0
CROACIA	9	7	0	2	2	0	0	11
DINAMARCA	3	3	0	0	2	0	0	5
ESLOVAQUIA	8	7	0	1	6	0	0	13
ESLOVENIA	2	2	0	0	0	0	0	2
ESTONIA	0	0	0	0	0	0	0	0
FINLANDIA	1	1	0	0	1	0	0	2
FRANCIA	126	124	0	2	65	0	0	191
GRECIA	10	10	0	0	1	0	0	11
HUNGRIA	4	3	0	1	2	0	0	6
IRLANDA	37	37	0	0	20	0	0	57
ITALIA	183	177	0	6	109	0	0	293
LETONIA	4	3	0	1	2	0	0	6
LITUANIA	17	14	2	1	3	0	0	21
LUXEMBURGO	0	0	0	0	0	0	0	0
MALTA	0	0	0	0	0	0	0	0
PAISES BAJOS	20	20	0	0	12	0	0	32
POLONIA	67	61	0	6	19	0	0	86
PORTUGAL	301	270	6	24	61	11	0	373
REINO UNIDO	145	145	0	0	90	1	0	237
REPUBLICA CHECA	5	5	0	0	2	0	0	7
RUMANIA	1.507	1.036	100	371	232	7	0	1.747
SUECIA	6	6	0	0	3	0	0	9
TOTAL UNIÓN EUROPEA	2.817	2.235	130	452	724	20	0	3.561
NO UNIÓN EUROPEA								
REPUBLICA DE MOLDAVIA	804	456	6	342	105	0	0	910
PERU	551	313	3	236	49	5	0	606
CHINA	200	197	0	3	316	0	0	516
COLOMBIA	425	316	8	101	47	0	0	473
MARRUECOS	343	238	44	61	39	2	0	385
PARAGUAY	301	143	5	153	25	0	0	327
UCRANIA	275	197	3	75	26	0	0	301
ECUADOR	243	164	8	71	21	0	0	264
DOMINICANA (REPUBLICA)	206	125	2	80	36	0	0	243
BRASIL	198	138	1	59	41	1	0	240
RESTO PAISES	1.328	965	31	332	302	35	0	1.665
TOTAL NO UNIÓN EUROPEA	4.877	3.253	110	1.514	1.008	44	0	5.928
TOTAL EXTRANJEROS	7.693	5.487	240	1.966	1.732	63	0	9.489

(1) No se incluyen los afiliados de los Sistemas Especiales Agrario y Hogar

CASTILLA Y LEÓN
AFILIACIÓN DE EXTRANJEROS
DISTRIBUCIÓN POR REGÍMENES

Media enero 2016

REGÍMENES	TOTAL GENERAL	General	S.E. Agrario	S.E. Hogar	AUTÓNOMOS	MAR	CARBÓN	TOTAL
DE LA UNIÓN EUROPEA	21.004	16.183	2.416	2.404	2.993	0	4	24.001
DE PAÍSES NO UNIÓN EUROPEA	16.423	11.399	1.310	3.715	3.124	0	0	19.547
TOTAL EXTRANJEROS	37.427	27.582	3.726	6.119	6.117	0	4	43.548

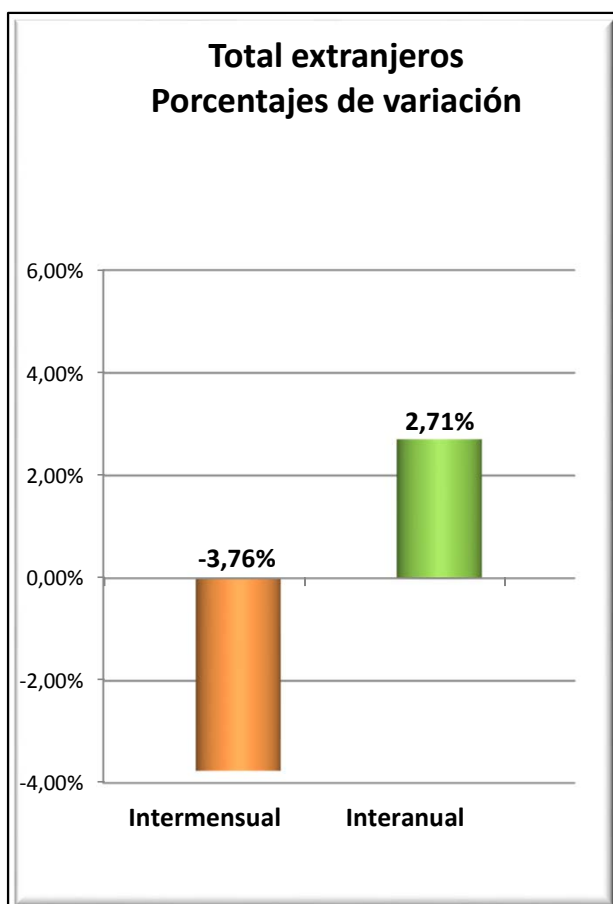
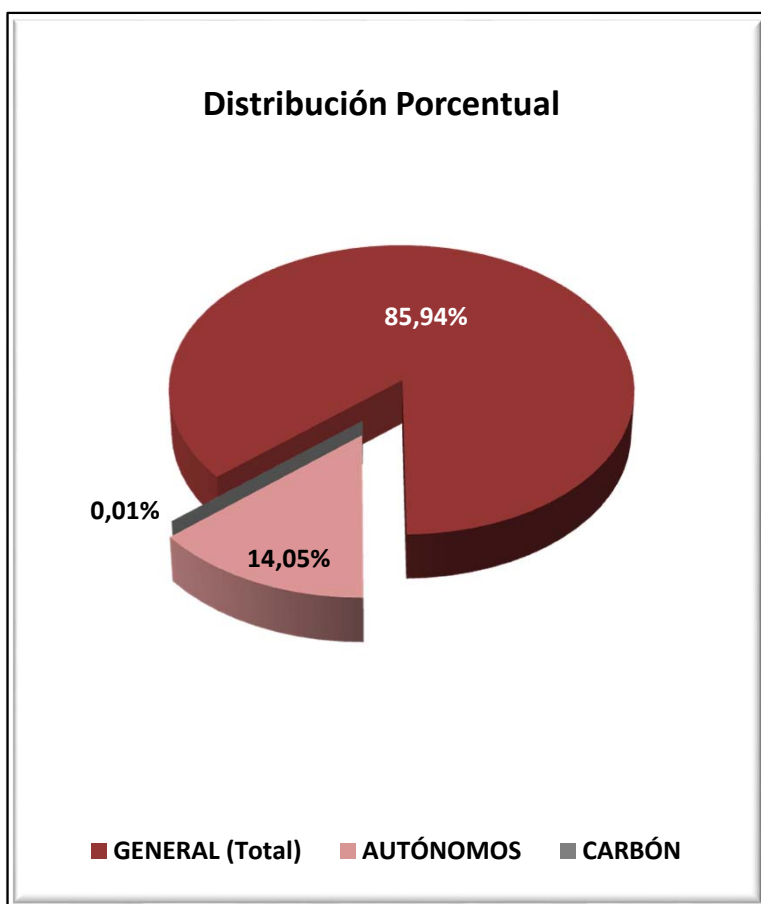

CASTILLA Y LEÓN
AFILIACIÓN DE EXTRANJEROS

DISTRIBUCIÓN POR SECTORES DE ACTIVIDAD

Media enero 2016

SECTORES	REGIMEN GENERAL				REGIMEN ESP. TRAB. AUTÓNOMOS			
	UNIÓN EUROPEA	NO UNIÓN EUROPEA	TOTAL	% Reg. Gral.	UNIÓN EUROPEA	NO UNIÓN EUROPEA	TOTAL	% Reg. Auton.
Agricultura, Ganadería, Caza, Selvicultura y Pesca	1.354	588	1.942	5,19%	224	60	284	4,64%
Industrias Extractivas	51	18	69	0,19%	1	1	2	0,03%
Industria Manufacturera	2.485	1.526	4.011	10,72%	169	107	276	4,52%
Suministro de Energía Eléctrica, Gas, Vapor y Aire Acondicionado	13	2	15	0,04%	2	0	2	0,03%
Suministro de Agua, Actividades de Saneamiento, Gestión de Residuos y Descontaminación	57	62	119	0,32%	1	0	1	0,02%
Construcción	1.502	1.011	2.513	6,71%	851	219	1.071	17,50%
Comercio; Reparación de Vehículos de Motor y Bicicletas	1.974	1.533	3.507	9,37%	484	1.321	1.806	29,52%
Transporte y Almacenamiento	2.246	313	2.560	6,84%	161	55	216	3,54%
Hostelería	2.760	2.914	5.674	15,16%	526	636	1.162	19,00%
Información y Comunicaciones	56	56	112	0,30%	29	61	90	1,47%
Actividades Financieras y de Seguros	14	18	32	0,09%	15	9	24	0,40%
Actividades Inmobiliarias	31	14	45	0,12%	3	3	6	0,10%
Actividades Profesionales Científicas y Técnicas	188	155	343	0,92%	108	57	165	2,70%
Actividades Administrativas y Servicios Auxiliares	1.217	817	2.034	5,43%	95	51	146	2,38%
Administración Pública y Defensa; Seguridad Social Obligatoria	288	532	819	2,19%	0	1	1	0,02%
Educación	732	346	1.078	2,88%	163	68	231	3,77%
Actividades Sanitarias y Servicios Centrales	800	1.045	1.844	4,93%	41	64	105	1,71%
Actividades Artísticas, Recreativas y de Entretenimiento	179	177	356	0,95%	26	24	50	0,82%
Otros Servicios	203	244	447	1,19%	85	383	468	7,65%
Actividades de los Hogares como Empleadores de Personal Doméstico y Productores de Bienes y Servicios para uso Propio	33	29	62	0,17%	8	1	9	0,15%
Actividades de Organizaciones y Organismo Extraterritoriales	0	0	0	0,00%	0	1	1	0,02%
S.E. Agrario	2.416	1.310	3.726	9,96%				
S.E. Hogar	2.404	3.715	6.119	16,35%				
TOTAL	21.004	16.423	37.427	100,00%	2.993	3.124	6.117	100,00%

CASTILLA Y LEÓN
AFILIACIÓN DE EXTRANJEROS
DISTRIBUCIÓN POR PAÍSES DE PROCEDENCIA

Media enero 2016

PAISES	GENERAL	General	S.E. Agrario	S.E. Hogar	AUTONOMOS	MAR	CARBON	TOTAL
UNIÓN EUROPEA								
ALEMANIA	158	154	1	3	83			241
AUSTRIA	10	10			7			17
BELGICA	44	44			25			68
BULGARIA	6.869	4.928	958	983	637			7.506
CHIPRE	3	3						3
CROACIA	11	11			6			17
DINAMARCA	14	14			10			24
ESLOVAQUIA	36	35		1	11			47
ESLOVENIA	10	10						10
ESTONIA	8	8						8
FINLANDIA	2	2			2			4
FRANCIA	500	495	3	2	137			637
GRECIA	13	13	1		4			17
HUNGRÍA	28	27		1	1			29
IRLANDA	77	77			26			103
ITALIA	521	502	5	14	174			694
LETONIA	20	18	1	1	1			21
LITUANIA	60	55	1	4	8			68
LUXEMBURGO								
MALTA	2	2						2
PAISES BAJOS	69	68		1	33			102
POLONIA	635	535	18	82	118			753
PORTUGAL	2.687	2.404	148	135	563		2	3.252
REINO UNIDO	300	299		1	137			437
REPUBLICA CHECA	22	20	1	1	8			30
RUMANIA	8.892	6.437	1.280	1.176	994		2	9.888
SUECIA	13	13		0	7			21
TOTAL UNIÓN EUROPEA	21.004	16.183	2.416	2.404	2.993		4	24.001
NO UNIÓN EUROPEA								
MARRUECOS	4.488	2.802	947	739	363			4.851
COLOMBIA	1.572	1.194	31	347	150			1.722
CHINA	616	610		6	1.013			1.629
DOMINICANA (REPUBLICA)	1.161	746	22	393	149			1.311
ECUADOR	1.124	853	37	234	106			1.230
BRASIL	704	489	11	204	175			879
PERU	766	514	31	221	80			846
BOLIVIA	777	413	40	324	61			837
UCRANIA	450	289	7	154	53			503
HONDURAS	444	156	9	280	7			451
RESTO PAISES	4.322	3.332	176	813	967			5.288
TOTAL NO UNIÓN EUROPEA	16.423	11.399	1.310	3.715	3.124			19.547
TOTAL EXTRANJEROS	37.427	27.582	3.726	6.119	6.117		4	43.548

CASTILLA LA MANCHA
AFILIACIÓN DE EXTRANJEROS
DISTRIBUCIÓN POR REGÍMENES

Media enero 2016

REGÍMENES	GENERAL (Total)	General	S.E. Agrario	S.E. Hogar	AUTÓNOMOS	MAR	CARBÓN	TOTAL
DE LA UNIÓN EUROPEA	24.951	15.693	7.202	2.055	2.984	0	0	27.935
DE PAÍSES NO UNIÓN EUROPEA	18.530	11.797	4.171	2.562	3.698	0	0	22.229
TOTAL EXTRANJEROS	43.481	27.490	11.374	4.617	6.682	0	0	50.164

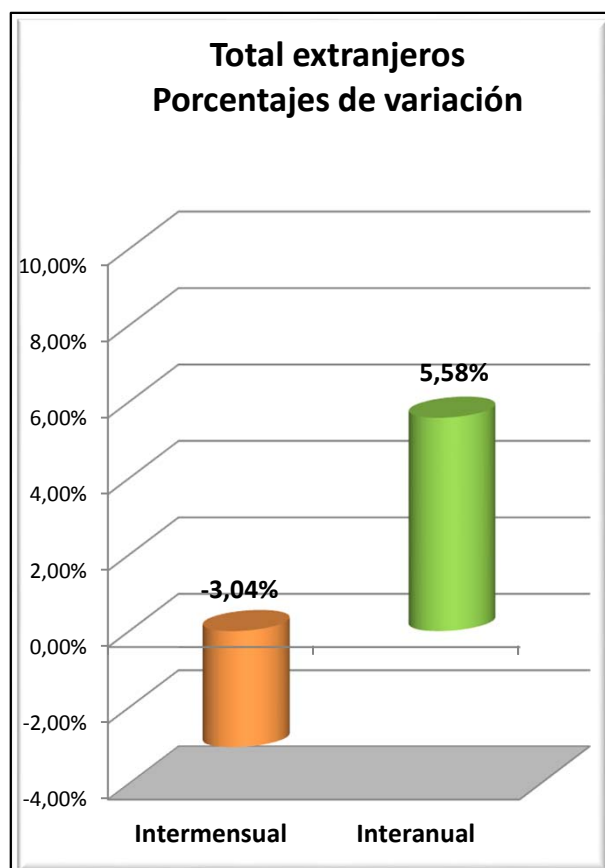
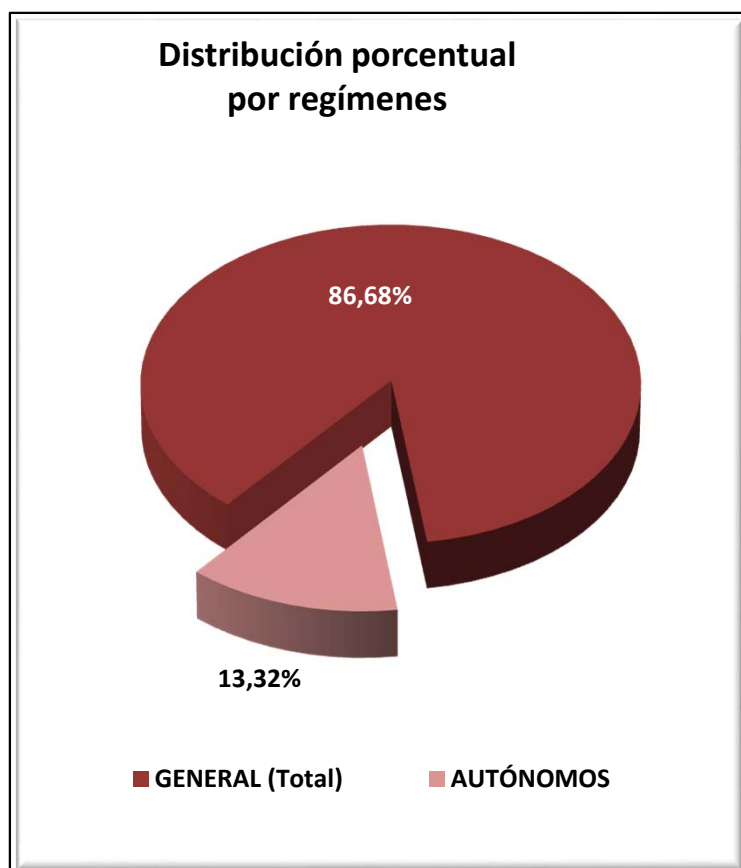

CASTILLA LA MANCHA
AFILIADOS EXTRANJEROS
DISTRIBUCIÓN POR SECTORES DE ACTIVIDAD

Media enero 2016

SECTORES	REGIMEN GENERAL				REGIMEN ESP. TRAB. AUTÓNOMOS			
	UNIÓN EUROPEA	NO UNIÓN EUROPEA	TOTAL	% Reg. Gral.	UNIÓN EUROPEA	NO UNIÓN EUROPEA	TOTAL	% Reg. Auton.
Agricultura, Ganadería, Caza, Selvicultura y Pesca	797	442	1.239	2,85%	93	49	142	2,12%
Industrias Extractivas	31	19	50	0,11%	1	0	1	0,01%
Industria Manufacturera	2.770	1.844	4.614	10,61%	460	209	669	10,01%
Suministro de Energía Eléctrica, Gas, Vapor y Aire Acondicionado	14	11	25	0,06%	1	0	1	0,01%
Suministro de Agua, Actividades de Saneamiento, Gestión de Residuos y Descontaminación	96	80	176	0,41%	0	3	3	0,04%
Construcción	2.072	1.127	3.198	7,36%	746	191	937	14,02%
Comercio; Reparación de Vehículos de Motor y Bicicletas	2.038	2.195	4.233	9,74%	484	2.024	2.508	37,54%
Transporte y Almacenamiento	2.187	800	2.987	6,87%	238	68	306	4,59%
Hostelería	2.605	2.257	4.861	11,18%	509	559	1.068	15,98%
Información y Comunicaciones	51	52	102	0,24%	32	54	86	1,29%
Actividades Financieras y de Seguros	23	14	37	0,08%	13	6	19	0,28%
Actividades Inmobiliarias	44	23	67	0,15%	4	2	6	0,09%
Actividades Profesionales Científicas y Técnicas	157	105	263	0,60%	64	51	115	1,72%
Actividades Administrativas y Servicios Auxiliares	1.087	1.147	2.234	5,14%	82	66	148	2,22%
Administración Pública y Defensa; Seguridad Social Obligatoria	298	421	719	1,65%	0	0	0	0,00%
Educación	365	136	501	1,15%	109	44	153	2,29%
Actividades Sanitarias y Servicios Centrales	693	729	1.422	3,27%	31	59	90	1,35%
Actividades Artísticas, Recreativas y de Entretenimiento	131	104	235	0,54%	26	27	53	0,79%
Otros Servicios	211	276	487	1,12%	87	286	373	5,58%
Actividades de los Hogares como Empleadores de Personal Doméstico y Productores de Bienes y Servicios para uso Propio	24	14	38	0,09%	2	1	3	0,04%
Actividades de Organizaciones y Organismo Extraterritoriales	0	1	1	0,00%	0	0	0	0,00%
S.E. Agrario	7.202	4.171	11.374	26,16%				
S.E. Hogar	2.055	2.562	4.617	10,62%				
TOTAL	24.951	18.530	43.481	100,00%	2.984	3.698	6.682	100,00%

CASTILLA LA MANCHA

AFILIADOS EXTRANJEROS

DISTRIBUCIÓN POR PAÍSES DE PROCEDENCIA

Media enero 2016

PAISES	TOTAL GENERAL	General	S.E. Agrario	S.E. Hogar	AUTÓNOMOS	MAR	CARBON	TOTAL
UNIÓN EUROPEA								
ALEMANIA	93	90	1	3	37			130
AUSTRIA	19	19			5			24
BELGICA	28	28			11			39
BULGARIA	1.754	1.244	348	162	164			1.918
CHIPRE	1		1					1
CROACIA	4	3		1	2			6
DINAMARCA	3	3			6			9
ESLOVAQUIA	13	12	1		5			18
ESLOVENIA	1	1						1
ESTONIA	2	2			1			3
FINLANDIA	2	2			2			4
FRANCIA	224	217	7	1	71			295
GRECIA	8	8			4			12
HUNGRIA	24	22	1	1	8			32
IRLANDA	48	48			16			64
ITALIA	374	357	5	13	135			509
LETONIA	11	10	1	1	1			12
LITUANIA	85	62	21	2	8			93
LUXEMBURGO					1			1
MALTA	2	2						2
PAISES BAJOS	42	41	1		22			65
POLONIA	532	479	30	23	102			634
PORTUGAL	512	418	81	13	83			595
REINO UNIDO	209	208	0	1	120			329
REPUBLICA CHECA	24	21	2	1	3			27
RUMANIA	20.931	12.394	6.703	1.835	2.173			23.104
SUECIA	3	3			3			6
TOTAL UNIÓN EUROPEA	24.951	15.693	7.202	2.055	2.984			27.935
NO UNIÓN EUROPEA								
MARRUECOS	5.737	3.152	2.154	431	666			6.403
CHINA	1.006	988	1	16	1.452			2.457
ECUADOR	1.774	1.028	560	185	118			1.891
COLOMBIA	1.303	993	89	222	186			1.489
BOLIVIA	1.359	486	500	372	66			1.425
UCRANIA	1.264	818	252	194	107			1.371
PARAGUAY	753	449	69	235	110			863
PERU	670	538	19	113	79			749
DOMINICANA (REPUBLICA)	501	372	17	112	78			579
ARGENTINA	306	264	21	22	95			402
RESTO PAISES	3.858	2.709	489	660	742			4.600
TOTAL NO UNIÓN EUROPEA	18.530	11.797	4.171	2.562	3.698			22.229
TOTAL EXTRANJEROS	43.481	27.490	11.374	4.617	6.682			50.164

CATALUÑA
AFILIACIÓN DE EXTRANJEROS
DISTRIBUCIÓN POR REGÍMENES

Media enero 2016

REGÍMENES	GENERAL (Total)	General	S.E. Agrario	S.E. Hogar	AUTÓNOMOS	MAR	CARBÓN	TOTAL
DE LA UNIÓN EUROPEA	96.092	89.466	3.259	3.366	22.223	109	0	118.424
DE PAÍSES NO UNIÓN EUROPEA	206.621	163.732	9.536	33.353	36.537	424	0	243.581
TOTAL EXTRANJEROS	302.713	253.198	12.795	36.720	58.760	533	0	362.005

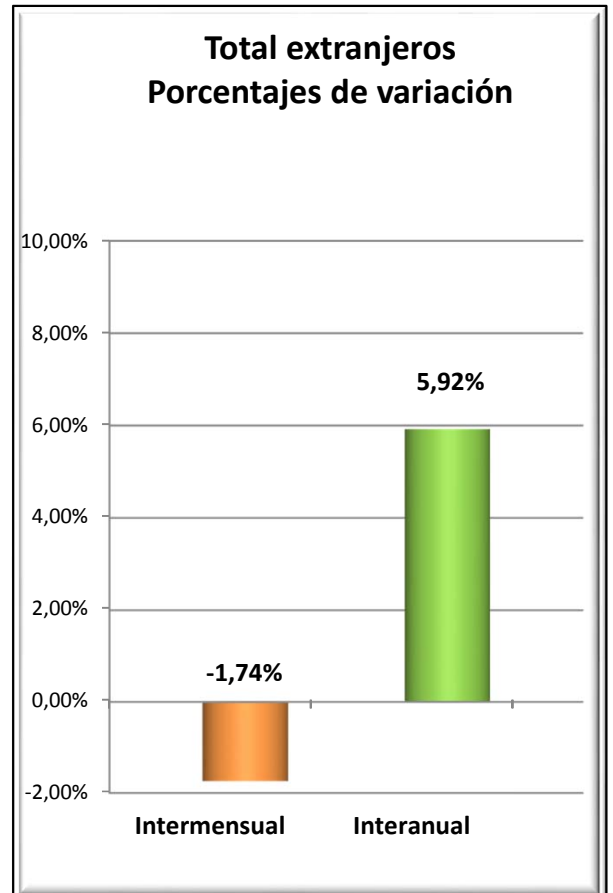
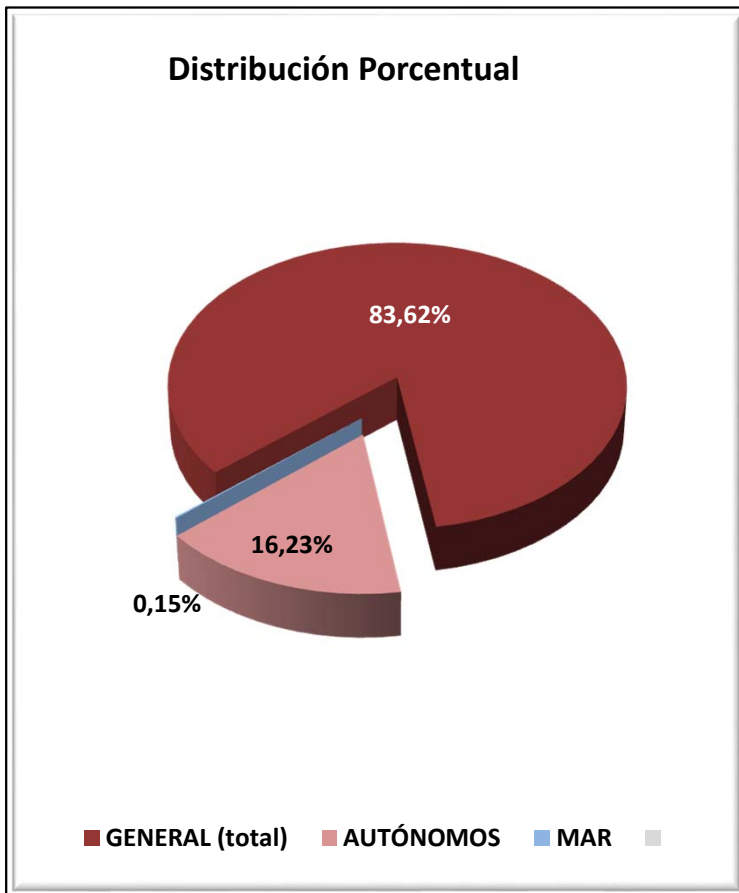

CATALUÑA

AFILIADOS EXTRANJEROS

DISTRIBUCIÓN POR SECTORES DE ACTIVIDAD

Media enero 2016

SECTORES	REGIMEN GENERAL				REGIMEN ESP. TRAB. AUTÓNOMOS			
	UNIÓN EUROPEA	NO UNIÓN EUROPEA	TOTAL	% Reg. Gral.	UNIÓN EUROPEA	NO UNIÓN EUROPEA	TOTAL	% Reg. Auton.
Agricultura, Ganadería, Caza, Selvicultura y Pesca	1.387	1.893	3.281	1,08%	246	255	501	0,85%
Industrias Extractivas	101	50	150	0,05%	3	1	4	0,01%
Industria Manufacturera	10.561	18.872	29.433	9,72%	2.252	4.073	6.325	10,76%
Suministro de Energía Eléctrica, Gas, Vapor y Aire Acondicionado	36	68	103	0,03%	6	1	7	0,01%
Suministro de Agua, Actividades de Saneamiento, Gestión de Residuos y Descontaminación	266	1.232	1.498	0,49%	10	20	30	0,05%
Construcción	4.000	13.546	17.547	5,80%	2.063	2.947	5.010	8,53%
Comercio; Reparación de Vehículos de Motor y Bicicletas	14.605	32.295	46.900	15,49%	3.947	11.619	15.565	26,49%
Transporte y Almacenamiento	6.043	5.101	11.144	3,68%	1.614	1.266	2.880	4,90%
Hostelería	11.813	36.382	48.195	15,92%	2.524	9.376	11.900	20,25%
Información y Comunicaciones	4.700	2.890	7.590	2,51%	1.020	872	1.893	3,22%
Actividades Financieras y de Seguros	714	566	1.280	0,42%	183	120	303	0,52%
Actividades Inmobiliarias	696	1.290	1.986	0,66%	383	184	567	0,96%
Actividades Profesionales Científicas y Técnicas	8.751	5.214	13.964	4,61%	2.927	1.028	3.956	6,73%
Actividades Administrativas y Servicios Auxiliares	10.844	20.510	31.354	10,36%	1.591	1.064	2.655	4,52%
Administración Pública y Defensa; Seguridad Social Obligatoria	852	2.724	3.576	1,18%	7	4	11	0,02%
Educación	7.154	3.637	10.791	3,56%	1.386	469	1.856	3,16%
Actividades Sanitarias y Servicios Centrales	3.594	9.436	13.030	4,30%	614	463	1.076	1,83%
Actividades Artísticas, Recreativas y de Entretenimiento	1.481	2.573	4.053	1,34%	616	397	1.013	1,72%
Otros Servicios	1.641	4.851	6.492	2,14%	816	2.367	3.183	5,42%
Actividades de los Hogares como Empleadores de Personal Doméstico y Productores de Bienes y Servicios para uso Propio	164	530	694	0,23%	10	6	16	0,03%
Actividades de Organizaciones y Organismo Extraterritoriales	64	71	135	0,04%	4	4	8	0,01%
S.E. Agrario	3.259	9.536	12.795	4,23%				
S.E. Hogar	3.366	33.353	36.720	12,13%				
TOTAL	96.092	206.621	302.713	100,00%	22.223	36.537	58.760	100,00%

CATALUÑA
AFILIADOS EXTRANJEROS

DISTRIBUCIÓN POR PAÍSES DE PROCEDENCIA

Media enero 2016

PAISES	TOTAL GENERAL	General	S.E. Agrario	S.E. Hogar	AUTÓNOMOS	MAR	CARBON	TOTAL
UNIÓN EUROPEA								
ALEMANIA	5.516	5.486	7	23	1.905	5		7.426
AUSTRIA	437	435	1		173			610
BELGICA	1.409	1.405	1	3	538	4		1.951
BULGARIA	3.967	3.512	155	300	648	4		4.619
CHIPRE	51	51			10			61
CROACIA	157	157			32			189
DINAMARCA	353	350	0	3	172			525
ESLOVAQUIA	512	487	13	12	56			568
ESLOVENIA	127	124	2	1	25			151
ESTONIA	125	120	2	3	21			146
FINLANDIA	314	312	0	2	69			383
FRANCIA	10.854	10.806	17	30	3.692	13		14.559
GRECIA	584	584			95			679
HUNGRIA	609	595	4	10	100			709
IRLANDA	895	892		3	249			1.144
ITALIA	18.534	18.417	7	110	4.521	18		23.072
LETONIA	256	235	12	9	33	1		290
LITUANIA	816	677	119	21	95	2		913
LUXEMBURGO	23	22		1	3			26
MALTA	36	30	6		4			40
PAISES BAJOS	2.443	2.424	1	18	1.054	2		3.499
POLONIA	3.885	3.662	120	104	659	1		4.546
PORTUGAL	5.157	4.972	70	114	773	1		5.931
REINO UNIDO	5.976	5.959	6	11	2.236	11		8.223
REPUBLICA CHECA	559	542	8	9	96	2		656
RUMANIA	31.493	26.207	2.707	2.579	4.690	43		36.226
SUECIA	1.008	1.005		3	272	2		1.282
TOTAL UNIÓN EUROPEA	96.092	89.466	3.259	3.366	22.223	109		118.424
NO UNIÓN EUROPEA								
MARRUECOS	39.536	32.242	4.432	2.862	3.982	190		43.708
CHINA	13.142	12.861	55	227	12.299			25.441
BOLIVIA	14.998	7.772	98	7.128	687	3		15.688
PAKISTAN	12.054	11.410	401	243	3.126	2		15.182
ECUADOR	11.092	9.345	119	1.628	796	6		11.895
COLOMBIA	8.635	7.573	115	947	778	8		9.421
PERU	7.791	6.248	12	1.530	697	24		8.512
HONDURAS	7.534	3.243	36	4.255	198	0		7.732
UCRANIA	6.828	5.645	180	1.002	679	7		7.514
ARGENTINA	6.026	5.566	16	444	1.357	5		7.387
RESTO PAISES	78.984	61.826	4.072	13.086	11.939	179		91.102
TOTAL UNIÓN EUROPEA	206.621	163.732	9.536	33.353	36.537	424		243.581
TOTAL EXTRANJEROS	302.713	253.198	12.795	36.720	58.760	533		362.005

COMUNIDAD VALENCIANA
AFILIACIÓN DE EXTRANJEROS
DISTRIBUCIÓN POR REGÍMENES

Media enero 2016

REGÍMENES	GENERAL (Total)	General	S.E. Agrario	S.E. Hogar	AUTÓNOMOS	MAR	CARBÓN	TOTAL
DE LA UNIÓN EUROPEA	67.659	50.611	11.687	5.361	19.361	63	0	87.083
DE PAÍSES NO UNIÓN EUROPEA	74.486	45.128	18.834	10.525	16.415	250	0	91.152
TOTAL EXTRANJEROS	142.145	95.738	30.521	15.886	35.776	313	0	178.234

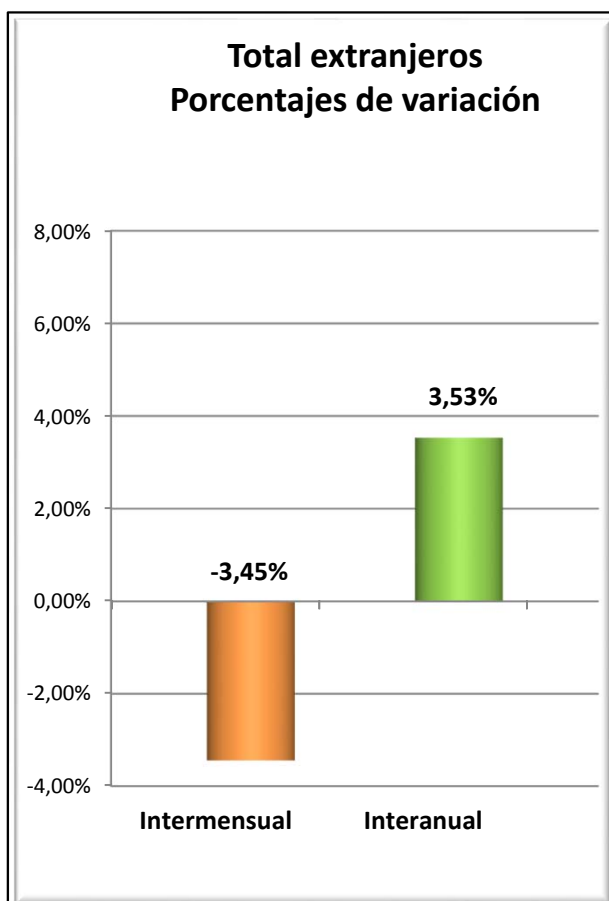
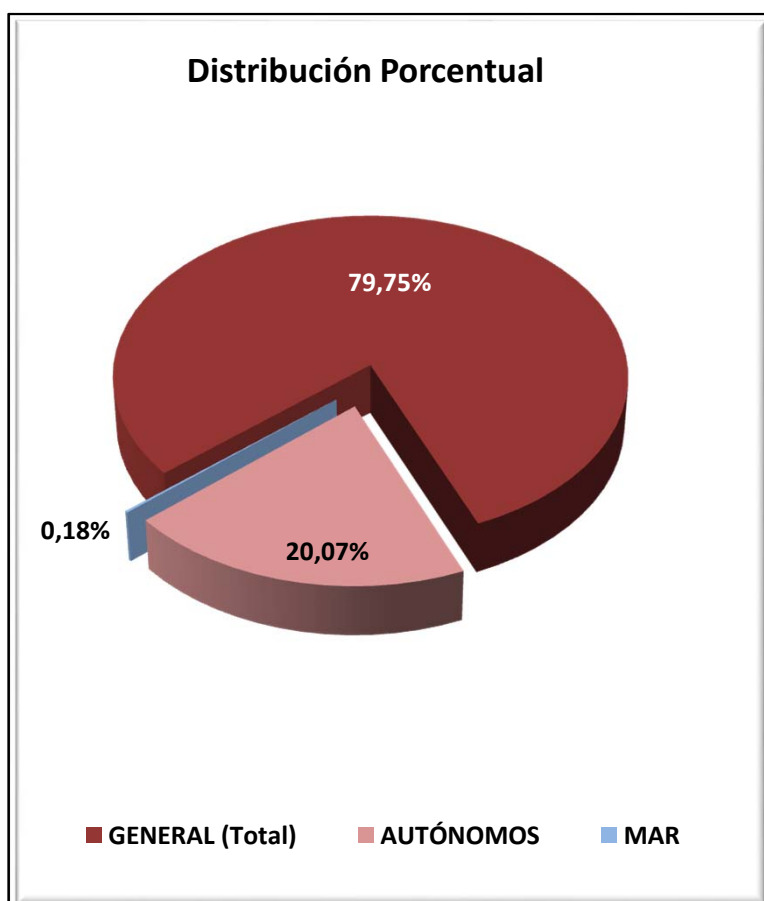

COMUNIDAD VALENCIANA
AFILIADOS EXTRANJEROS
DISTRIBUCIÓN POR SECTORES DE ACTIVIDAD

Media enero 2016

SECTORES	REGIMEN GENERAL				REGIMEN ESP. TRAB. AUTÓNOMOS			
	UNIÓN EUROPEA	NO UNIÓN EUROPEA	TOTAL	% Reg. Gral.	UNIÓN EUROPEA	NO UNIÓN EUROPEA	TOTAL	% Reg. Auton.
Agricultura, Ganadería, Caza, Selvicultura y Pesca	355	321	676	0,48%	153	70	223	0,62%
Industrias Extractivas	49	39	88	0,06%	2	0	2	0,01%
Industria Manufacturera	5.595	4.762	10.356	7,29%	829	557	1.386	3,87%
Suministro de Energía Eléctrica, Gas, Vapor y Aire Acondicionado	34	17	51	0,04%	7	1	8	0,02%
Suministro de Agua, Actividades de Saneamiento, Gestión de Residuos y Descontaminación	273	254	528	0,37%	11	4	15	0,04%
Construcción	3.720	3.206	6.925	4,87%	2.662	1.030	3.691	10,32%
Comercio; Reparación de Vehículos de Motor y Bicicletas	9.798	11.435	21.233	14,94%	3.978	7.357	11.335	31,68%
Transporte y Almacenamiento	4.160	1.395	5.555	3,91%	1.492	320	1.812	5,06%
Hostelería	11.470	12.748	24.218	17,04%	3.790	4.093	7.883	22,03%
Información y Comunicaciones	777	629	1.407	0,99%	513	391	905	2,53%
Actividades Financieras y de Seguros	466	113	579	0,41%	229	65	294	0,82%
Actividades Inmobiliarias	847	516	1.363	0,96%	836	247	1.084	3,03%
Actividades Profesionales Científicas y Técnicas	1.445	855	2.300	1,62%	1.132	311	1.443	4,03%
Actividades Administrativas y Servicios Auxiliares	3.471	3.296	6.767	4,76%	1.256	494	1.750	4,89%
Administración Pública y Defensa; Seguridad Social Obligatoria	477	617	1.094	0,77%	3	1	4	0,01%
Educación	3.320	996	4.316	3,04%	652	167	819	2,29%
Actividades Sanitarias y Servicios Centrales	2.012	1.770	3.782	2,66%	492	246	738	2,06%
Actividades Artísticas, Recreativas y de Entretenimiento	1.031	826	1.857	1,31%	336	116	451	1,26%
Otros Servicios	1.010	1.155	2.164	1,52%	984	945	1.928	5,39%
Actividades de los Hogares como Empleadores de Personal Doméstico y Productores de Bienes y Servicios para uso Propio	283	162	444	0,31%	3	1	4	0,01%
Actividades de Organizaciones y Organismo Extraterritoriales	17	16	33	0,02%	1	0	1	0,00%
S.E. Agrario	11.687	18.834	30.521	21,47%				
S.E. Hogar	5.361	10.525	15.886	11,18%				
TOTAL	67.659	74.486	142.145	100,00%	19.361	16.415	35.776	100,00%

COMUNIDAD VALENCIANA
AFILIADOS EXTRANJEROS

DISTRIBUCIÓN POR PAÍSES DE PROCEDENCIA

Media enero 2016

PAISES	TOTAL GENERAL	General	S.E. Agrario	S.E. Hogar	AUTÓNOMOS	MAR	CARBON	TOTAL
UNIÓN EUROPEA								
ALEMANIA	2.139	2.094	9	35	1.753	3		3.894
AUSTRIA	104	102	1	1	109	1		214
BELGICA	775	766	4	5	731	1		1.507
BULGARIA	8.055	5.444	2.024	587	1.217	2		9.274
CHIPRE	5	5			2			7
CROACIA	47	47			20			67
DINAMARCA	105	103	2		93	1		199
ESLOVAQUIA	270	230	27	14	73			343
ESLOVENIA	44	42	2		7			51
ESTONIA	58	51	5	1	25			83
FINLANDIA	62	60	1	1	83			145
FRANCIA	2.639	2.584	23	31	1.453	5		4.098
GRECIA	98	96	1	1	45	1		144
HUNGRIA	306	285	10	11	126	2		434
IRLANDA	432	430	1	1	201	1		634
ITALIA	4.889	4.797	34	58	2.200	15		7.104
LETONIA	271	173	86	12	60	1		333
LITUANIA	1.878	1.086	742	51	216	2		2.097
LUXEMBURGO	3	3			7			10
MALTA	4	2	2		3			7
PAISES BAJOS	1.111	1.099	5	8	1.245	1		2.357
POLONIA	1.727	1.456	183	88	378	2		2.107
PORTUGAL	1.207	1.109	57	41	307	6		1.520
REINO UNIDO	6.207	6.160	11	36	4.172			10.380
REPUBLICA CHECA	277	233	33	12	66	1		344
RUMANIA	34.607	21.817	8.426	4.364	4.467	17		39.091
SUECIA	340	339		1	300	1		641
TOTAL UNIÓN EUROPEA	67.659	50.611	11.687	5.361	19.361	63		87.083
NO UNIÓN EUROPEA								
MARRUECOS	16.206	7.656	7.793	757	2.198	121		18.525
CHINA	4.546	4.494	1	51	5.220			9.766
ECUADOR	6.653	3.420	2.369	864	438	5		7.096
COLOMBIA	4.989	3.942	207	840	649	3		5.641
UCRANIA	4.795	3.555	424	815	647	9		5.451
BOLIVIA	5.193	1.863	774	2.555	225	0		5.418
PAKISTAN	4.208	1.933	2.252	23	920			5.128
ARGENTINA	2.553	2.223	39	290	704	5		3.262
ARGELIA	2.397	1.407	881	109	504	9		2.910
FEDERACION DE RUSIA	2.003	1.694	71	238	677	3		2.683
RESTO PAISES	20.942	12.941	4.022	3.980	4.234	95		25.271
TOTAL NO UNIÓN EUROPEA	74.486	45.128	18.834	10.525	16.415	250		91.152
TOTAL EXTRANJEROS	142.145	95.738	30.521	15.886	35.776	313		178.234

EXTREMADURA
AFILIACIÓN DE EXTRANJEROS
DISTRIBUCIÓN POR REGÍMENES

Media enero 2016

REGÍMENES	GENERAL	General (1)	S.E. Agrario	S.E. Hogar	AUTÓNOMOS	MAR	CARBÓN	TOTAL
DE LA UNIÓN EUROPEA	3.829	2.316	1.269	243	735	0	0	4.564
DE PAÍSES NO UNIÓN EUROPEA	4.747	2.146	1.887	714	1.155	0	0	5.901
TOTAL EXTRANJEROS	8.575	4.462	3.156	957	1.890	0	0	10.465

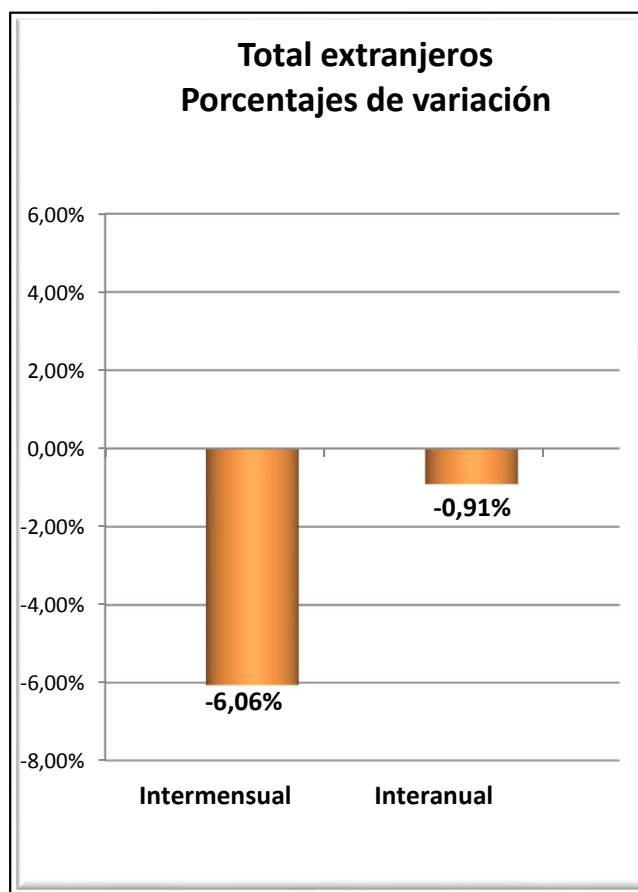
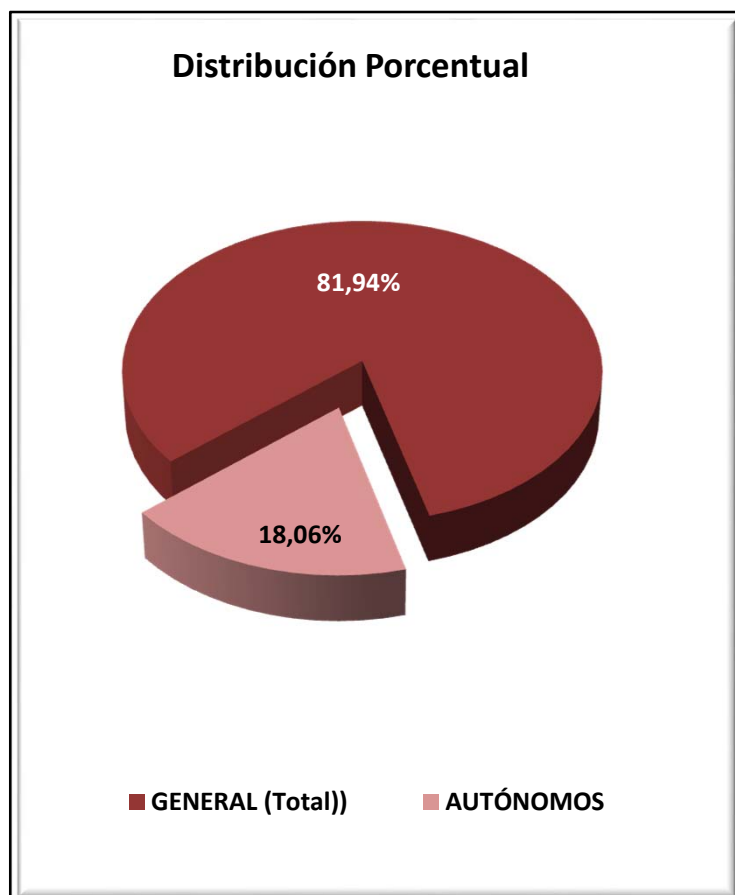

EXTREMADURA
AFILIADOS EXTRANJEROS
DISTRIBUCIÓN POR SECTORES DE ACTIVIDAD

Media enero 2016

SECTORES	REGIMEN GENERAL				REGIMEN ESP. TRAB. AUTÓNOMOS			
	UNIÓN EUROPEA	NO UNIÓN EUROPEA	TOTAL	% Reg. Gral.	UNIÓN EUROPEA	NO UNIÓN EUROPEA	TOTAL	% Reg. Auton.
Agricultura, Ganadería, Caza, Selvicultura y Pesca	28	11	39	0,45%	28	5	33	1,75%
Industrias Extractivas	10	13	23	0,27%	0	0	0	0,00%
Industria Manufacturera	257	139	396	4,62%	47	28	74	3,93%
Suministro de Energía Eléctrica, Gas, Vapor y Aire Acondicionado	2	3	5	0,06%	1	0	1	0,05%
Suministro de Agua, Actividades de Saneamiento, Gestión de Residuos y Descontaminación	7	8	15	0,18%	0	0	0	0,00%
Construcción	112	131	244	2,84%	45	31	76	4,02%
Comercio; Reparación de Vehículos de Motor y Bicicletas	329	446	775	9,04%	190	638	828	43,82%
Transporte y Almacenamiento	396	34	430	5,01%	15	1	16	0,84%
Hostelería	441	524	965	11,26%	184	237	422	22,30%
Información y Comunicaciones	15	11	25	0,30%	14	12	26	1,38%
Actividades Financieras y de Seguros	6	3	9	0,10%	3	5	8	0,42%
Actividades Inmobiliarias	11	5	16	0,18%	2	0	2	0,11%
Actividades Profesionales Científicas y Técnicas	50	28	79	0,92%	54	13	67	3,56%
Actividades Administrativas y Servicios Auxiliares	81	62	142	1,66%	24	11	35	1,87%
Administración Pública y Defensa; Seguridad Social Obligatoria	110	122	231	2,70%	0	0	0	0,00%
Educación	156	45	201	2,35%	60	13	73	3,86%
Actividades Sanitarias y Servicios Centrales	230	451	681	7,95%	16	35	51	2,70%
Actividades Artísticas, Recreativas y de Entretenimiento	42	49	90	1,05%	16	10	26	1,35%
Otros Servicios	33	58	91	1,06%	36	116	152	8,04%
Actividades de los Hogares como Empleadores de Personal Doméstico y Productores de Bienes y Servicios para uso Propio	1	3	4	0,05%	0	0	0	0,00%
Actividades de Organizaciones y Organismo Extraterritoriales	0	0	0	0,00%	0	0	0	0,00%
S.E. Agrario	1.269	1.887	3.156	36,81%				
S.E. Hogar	243	714	957	11,16%				
TOTAL	3.829	4.747	8.575	100,00%	735	1.155	1.890	100,00%

EXTREMADURA
AFILIADOS EXTRANJEROS
DISTRIBUCIÓN POR PAÍSES DE PROCEDENCIA

Media enero 2016

PAISES	TOTAL GENERAL	General	S.E. Agrario	S.E. Hogar	AUTÓNOMOS	MAR	CARBON	TOTAL
UNIÓN EUROPEA								
ALEMANIA	36	32	4		29			65
AUSTRIA	6	6			1			7
BELGICA	8	7	1		3			11
BULGARIA	116	52	48	15	10			126
CHIPRE								
CROACIA	5	5						5
DINAMARCA	2	2			5			7
ESLOVAQUIA	8	7		1	1			9
ESLOVENIA	2	2			1			3
ESTONIA								
FINLANDIA								
FRANCIA	69	63	6		52			120
GRECIA	2	2			2			4
HUNGRIA	4	4			2			6
IRLANDA	9	9			12			21
ITALIA	111	101	6	4	58			168
LETONIA	2	2			1			3
LITUANIA	7	5	2		4			11
LUXEMBURGO	1	1						1
MALTA								
PAISES BAJOS	10	10			19			29
POLONIA	87	66	18	3	13			100
PORTUGAL	1.148	962	115	71	331			1.479
REINO UNIDO	82	80	2		57			139
REPUBLICA CHECA	6	1	5		0			7
RUMANIA	2.100	890	1.062	148	133			2.234
SUECIA	7	7			2			9
TOTAL UNIÓN EUROPEA	3.829	2.316	1.269	243	735			4.564
NO UNIÓN EUROPEA								
MARRUECOS	2.117	392	1.649	75	212			2.329
CHINA	317	315		2	474			792
COLOMBIA	270	179	29	62	32			301
BRASIL	212	134	16	62	75			286
BOLIVIA	227	103	30	95	15			242
PERU	148	107	8	33	26			174
ARGENTINA	124	109	7	8	38			162
ECUADOR	148	107	17	24	13			160
HONDURAS	143	49	1	92	3			146
PARAGUAY	111	32	20	59	5			116
RESTO PAISES	932	619	110	203	262			1.194
TOTAL NO UNIÓN EUROPEA	4.747	2.146	1.887	714	1.155			5.901
TOTAL EXTRANJEROS	8.575	4.462	3.156	957	1.890			10.465

GALICIA
AFILIACIÓN DE EXTRANJEROS
DISTRIBUCIÓN POR REGÍMENES

Media enero 2016

REGÍMENES	GENERAL (Total)	General	S.E. Agrario	S.E. Hogar	AUTÓNOMOS	MAR	CARBÓN	TOTAL
DE LA UNIÓN EUROPEA	10.192	9.040	585	567	2.396	213	0	12.801
DE PAÍSES NO UNIÓN EUROPEA	11.917	8.550	495	2.872	3.030	928	0	15.876
TOTAL EXTRANJEROS	22.109	17.590	1.080	3.439	5.427	1.140	0	28.676

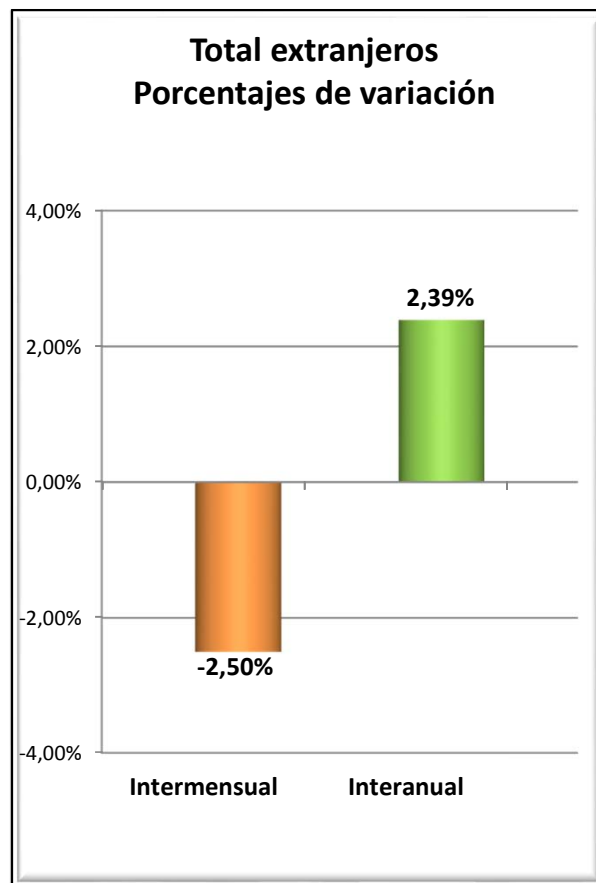
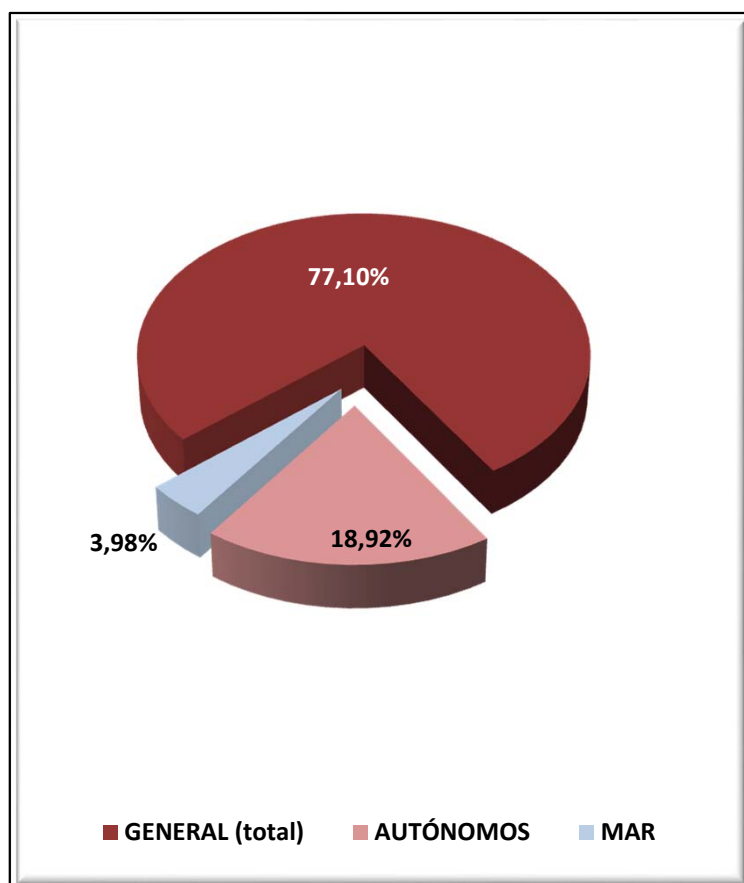

GALICIA
AFILIADOS EXTRANJEROS
DISTRIBUCIÓN POR SECTORES DE ACTIVIDAD

Media enero 2016

SECTORES	REGIMEN GENERAL				REGIMEN ESP. TRAB. AUTÓNOMOS			
	UNIÓN EUROPEA	NO UNIÓN EUROPEA	TOTAL	% Reg. Gral.	UNIÓN EUROPEA	NO UNIÓN EUROPEA	TOTAL	% Reg. Auton.
Agricultura, Ganadería, Caza, Selvicultura y Pesca	309	133	442	2,00%	210	61	272	5,01%
Industrias Extractivas	45	5	49	0,22%	2	0	2	0,04%
Industria Manufacturera	1.475	886	2.361	10,68%	169	134	303	5,59%
Suministro de Energía Eléctrica, Gas, Vapor y Aire Acondicionado	5	2	7	0,03%	1	0	1	0,02%
Suministro de Agua, Actividades de Saneamiento, Gestión de Residuos y Descontaminación	20	34	55	0,25%	3	1	4	0,07%
Construcción	1.389	461	1.849	8,36%	307	162	469	8,64%
Comercio; Reparación de Vehículos de Motor y Bicicletas	1.119	1.420	2.539	11,48%	597	1.356	1.952	35,98%
Transporte y Almacenamiento	1.106	338	1.445	6,53%	58	55	114	2,09%
Hostelería	1.174	2.910	4.085	18,48%	393	647	1.040	19,17%
Información y Comunicaciones	157	116	273	1,23%	40	31	71	1,31%
Actividades Financieras y de Seguros	22	19	41	0,18%	21	15	36	0,66%
Actividades Inmobiliarias	18	15	33	0,15%	6	5	11	0,20%
Actividades Profesionales Científicas y Técnicas	296	184	480	2,17%	115	55	171	3,15%
Actividades Administrativas y Servicios Auxiliares	406	525	931	4,21%	101	79	180	3,32%
Administración Pública y Defensa; Seguridad Social Obligatoria	130	195	325	1,47%	1	0	1	0,02%
Educación	704	294	999	4,52%	201	76	277	5,10%
Actividades Sanitarias y Servicios Centrales	355	514	870	3,93%	47	71	118	2,17%
Actividades Artísticas, Recreativas y de Entretenimiento	184	227	411	1,86%	52	38	90	1,66%
Otros Servicios	116	260	376	1,70%	70	243	313	5,78%
Actividades de los Hogares como Empleadores de Personal Doméstico y Productores de Bienes y Servicios para uso Propio	4	11	15	0,07%	0	0	0	0,00%
Actividades de Organizaciones y Organismo Extraterritoriales	4	0	4	0,02%	0	1	1	0,02%
S.E. Agrario	585	495	1.080	4,88%				
S.E. Hogar	567	2.872	3.439	15,56%				
TOTAL	10.192	11.917	22.109	100,00%	2.396	3.030	5.427	100,00%

GALICIA
AFILIADOS EXTRANJEROS

DISTRIBUCIÓN POR RÉGIMENES Y PAÍSES DE PROCEDENCIA

Media enero 2016

PAISES	TOTAL GENERAL	General	S.E. Agrario	S.E. Hogar	AUTÓNOMOS	MAR	CARBON	TOTAL
UNIÓN EUROPEA								
ALEMANIA	210	206		4	107	1		318
AUSTRIA	17	16		1	5	1		23
BELGICA	36	35		1	21			57
BULGARIA	312	264	18	31	38			351
CHIPRE								
CROACIA	11	10		1	2			13
DINAMARCA	13	13			4			17
ESLOVAQUIA	20	20			3			23
ESLOVENIA	9	9			2	0		11
ESTONIA	6	5		1	3			9
FINLANDIA	16	16			3			19
FRANCIA	407	396	2	9	123	4		534
GRECIA	18	18			6			24
HUNGRÍA	31	30		1	5			36
IRLANDA	71	70		1	40			111
ITALIA	770	737	2	32	296	3		1.069
LETONIA	11	10		1	1	3		15
LITUANIA	52	51		1	5			57
LUXEMBURGO								
MALTA	3	3						3
PAISES BAJOS	51	49		2	32			83
POLONIA	183	171		12	22	4		209
PORTUGAL	5.325	4.893	174	259	1.124	185		6.635
REINO UNIDO	452	446	1	5	218	1		671
REPUBLICA CHECA	27	24	1	2	4			31
RUMANIA	2.118	1.527	387	204	323	10		2.452
SUECIA	24	24			7			31
TOTAL UNIÓN EUROPEA	10.192	9.040	585	567	2.396	213		12.801
NO UNIÓN EUROPEA								
BRASIL	1.392	958	19	416	341	3		1.736
MARRUECOS	1.215	810	224	180	181	131		1.526
CHINA	565	556		9	901			1.467
COLOMBIA	1.149	875	38	236	154	1		1.305
DOMINICANA (REPUBLICA)	849	575	14	260	137	1		987
VENEZUELA	687	520	7	160	169			856
PERU	607	345	32	230	94	102		804
ARGENTINA	627	521	3	104	167	1		795
URUGUAY	594	456	8	131	106	5		705
SENEGAL	367	293	34	40	92	195		654
RESTO PAISES	3.865	2.642	117	1.106	688	489		5.042
TOTAL NO UE	11.917	8.550	495	2.872	3.030	928		15.876
TOTAL EXTRANJEROS	22.109	17.590	1.080	3.439	5.427	1.140		28.676

MADRID
AFILIACIÓN DE EXTRANJEROS
DISTRIBUCIÓN POR REGÍMENES

Media enero 2016

REGÍMENES	GENERAL (Total)	General	S.E. Agrario	S.E. Hogar	AUTÓNOMOS	MAR	CARBÓN	TOTAL
DE LA UNIÓN EUROPEA	119.693	96.684	398	22.612	16.859	30	0	136.583
DE PAÍSES NO UNIÓN EUROPEA	171.818	124.462	507	46.850	26.081	18	0	197.918
TOTAL EXTRANJEROS	291.512	221.145	905	69.462	42.940	49	0	334.500

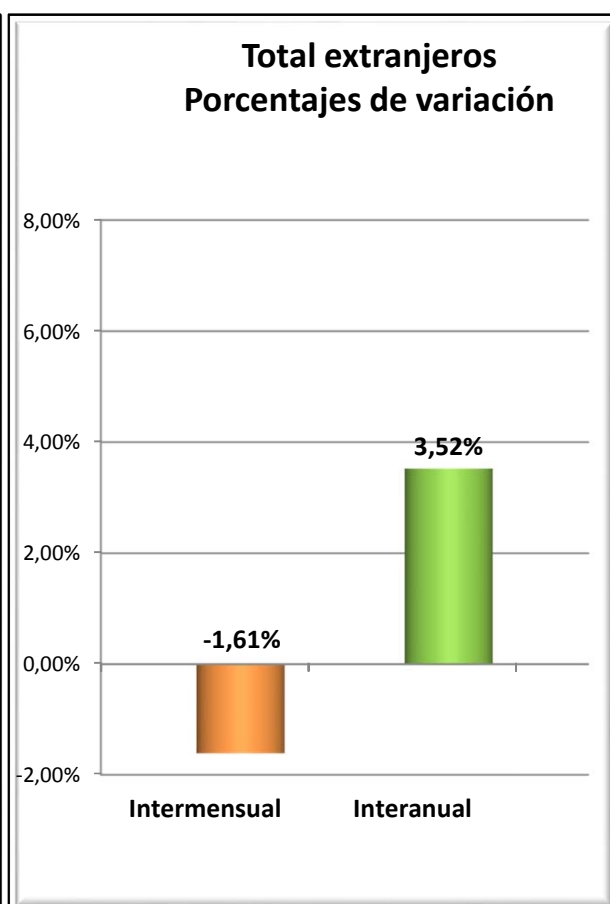
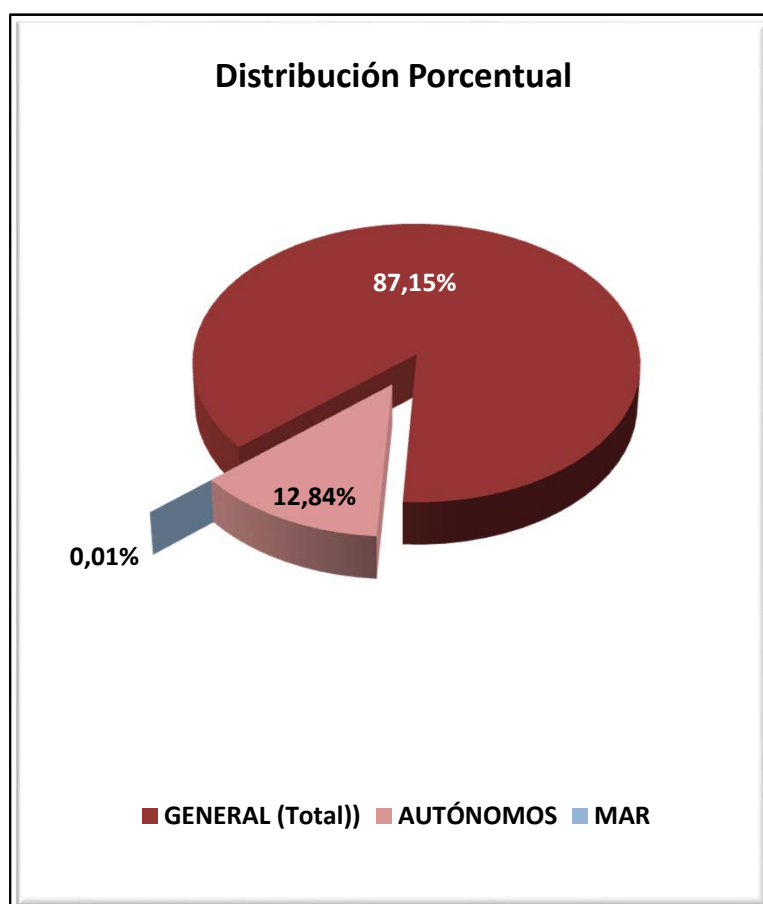

MADRID
AFILIADOS EXTRANJEROS
DISTRIBUCIÓN POR SECTORES DE ACTIVIDAD

Media enero 2016

SECTORES	REGIMEN GENERAL				REGIMEN ESP. TRAB. AUTÓNOMOS			
	UNIÓN EUROPEA	NO UNIÓN EUROPEA	TOTAL	% Reg. Gral.	UNIÓN EUROPEA	NO UNIÓN EUROPEA	TOTAL	% Reg. Auton.
Agricultura, Ganadería, Caza, Selvicultura y Pesca	154	205	359	0,12%	41	37	78	0,18%
Industrias Extractivas	182	170	352	0,12%	3	0	3	0,01%
Industria Manufacturera	6.978	5.487	12.465	4,28%	508	516	1.024	2,39%
Suministro de Energía Eléctrica, Gas, Vapor y Aire Acondicionado	72	30	102	0,04%	4	2	6	0,01%
Suministro de Agua, Actividades de Saneamiento, Gestión de Residuos y Descontaminación	300	425	725	0,25%	8	4	12	0,03%
Construcción	11.159	8.995	20.154	6,91%	4.508	1.796	6.304	14,68%
Comercio; Reparación de Vehículos de Motor y Bicicletas	15.120	23.850	38.970	13,37%	2.521	12.682	15.203	35,40%
Transporte y Almacenamiento	5.327	4.245	9.572	3,28%	765	675	1.440	3,35%
Hostelería	13.051	30.760	43.811	15,03%	1.720	3.571	5.292	12,32%
Información y Comunicaciones	4.958	4.373	9.331	3,20%	716	722	1.438	3,35%
Actividades Financieras y de Seguros	2.279	1.136	3.415	1,17%	155	119	274	0,64%
Actividades Inmobiliarias	981	1.138	2.119	0,73%	137	148	285	0,66%
Actividades Profesionales Científicas y Técnicas	7.649	5.631	13.280	4,56%	1.848	1.008	2.855	6,65%
Actividades Administrativas y Servicios Auxiliares	12.219	17.648	29.867	10,25%	1.260	1.057	2.317	5,40%
Administración Pública y Defensa; Seguridad Social Obligatoria	489	1.103	1.593	0,55%	3	4	7	0,02%
Educación	7.408	4.419	11.827	4,06%	1.304	532	1.836	4,28%
Actividades Sanitarias y Servicios Centrales	3.539	7.284	10.823	3,71%	355	527	882	2,05%
Actividades Artísticas, Recreativas y de Entretenimiento	1.702	1.815	3.516	1,21%	359	313	671	1,56%
Otros Servicios	2.210	4.599	6.809	2,34%	635	2.356	2.991	6,96%
Actividades de los Hogares como Empleadores de Personal Doméstico y Productores de Bienes y Servicios para uso Propio	700	854	1.555	0,53%	7	10	17	0,04%
Actividades de Organizaciones y Organismo Extraterritoriales	207	295	503	0,17%	1	4	5	0,01%
S.E. Agrario	398	507	905	0,31%				
S.E. Hogar	22.612	46.850	69.462	23,83%				
TOTAL	119.693	171.818	291.512	100,00%	16.859	26.081	42.940	100,00%

MADRID
AFILIADOS EXTRANJEROS

DISTRIBUCIÓN POR PAÍSES DE PROCEDENCIA

Media enero 2016

PAISES	TOTAL GENERAL	General	S.E. Agrario	S.E. Hogar	AUTÓNOMOS	MAR	CARBON	TOTAL
UNIÓN EUROPEA								
ALEMANIA	2.991	2.980	1	10	777	1		3.769
AUSTRIA	262	262			70			332
BELGICA	656	655		1	192	2		850
BULGARIA	9.531	7.235	28	2.268	1.052	3		10.586
CHIPRE	30	29		2	2			33
CROACIA	104	101		4	24	1		129
DINAMARCA	206	203		3	65			271
ESLOVAQUIA	178	172		6	19	1		197
ESLOVENIA	88	88			15			103
ESTONIA	56	56			6			62
FINLANDIA	196	195		1	42			238
FRANCIA	6.014	5.994		20	1.214	0		7.229
GRECIA	374	368		6	91			464
HUNGRÍA	336	319		17	59			395
IRLANDA	991	991			249			1.240
ITALIA	10.424	10.329	3	91	2.264	1		12.689
LETONIA	84	81		3	10			94
LITUANIA	210	206		4	23			233
LUXEMBURGO	7	7			5			12
MALTA	14	14			4			18
PAISES BAJOS	1.046	1.030		16	306	3		1.354
POLONIA	6.566	4.858	5	1.702	847	2		7.415
PORTUGAL	6.818	6.339	14	466	1.008	13		7.839
REINO UNIDO	4.925	4.917		7	1.466	1		6.392
REPUBLICA CHECA	234	229		5	37			271
RUMANIA	66.908	48.581	347	17.981	6.876	2		73.786
SUECIA	445	445			135	1		582
TOTAL UNIÓN EUROPEA	119.693	96.684	398	22.612	16.859	30		136.583
NO UNIÓN EUROPEA								
CHINA	12.789	12.642	2	145	11.710			24.499
MARRUECOS	17.957	15.222	302	2.433	1.722	1		19.680
ECUADOR	17.991	14.517	53	3.421	1.077			19.067
COLOMBIA	12.729	10.755	11	1.963	1.266	0		13.995
PARAGUAY	12.747	4.346	18	8.383	350			13.097
PERU	12.144	9.590	7	2.547	784	2		12.930
BOLIVIA	12.148	5.788	21	6.340	457			12.605
UCRANIA	8.962	5.050	9	3.903	453	3		9.417
DOMINICANA (REPUBLICA)	8.303	6.029	2	2.271	819			9.122
FILIPINAS	8.191	3.719	5	4.467	74			8.265
RESTO PAISES	47.857	36.803	78	10.976	7.370	12		55.239
TOTAL NO UE	171.818	124.462	507	46.850	26.081	18		197.918
TOTAL EXTRANJEROS	291.512	221.145	905	69.462	42.940	49		334.500

MURCIA
AFILIACIÓN DE EXTRANJEROS
DISTRIBUCIÓN POR REGÍMENES

Media enero 2016

REGÍMENES	GENERAL (Total)	General	S.E. Agrario	S.E. Hogar	AUTÓNOMOS	MAR	CARBÓN	TOTAL
DE LA UNIÓN EUROPEA	10.915	7.924	2.396	596	2.377	8	0	13.300
DE PAÍSES NO UNIÓN EUROPEA	58.067	16.103	36.966	4.998	4.157	105	0	62.330
TOTAL EXTRANJEROS	68.982	24.027	39.362	5.593	6.534	113	0	75.629

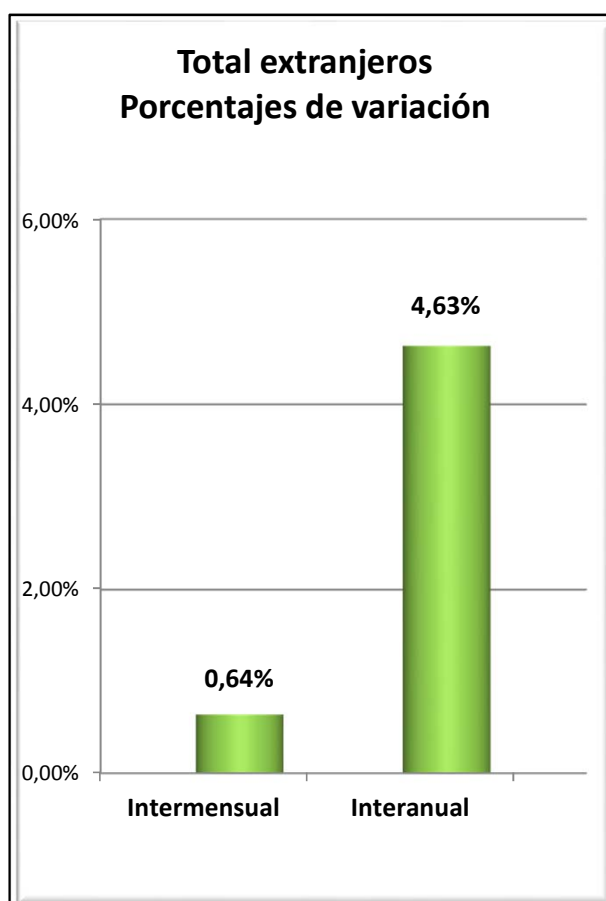
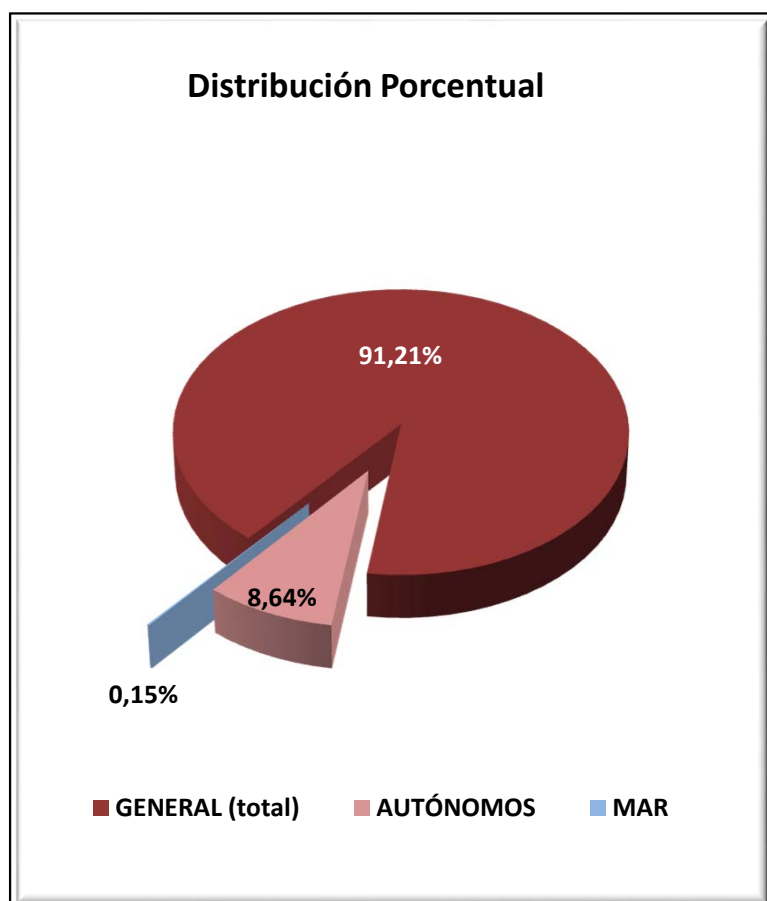

REGIÓN DE MURCIA
AFILIADOS EXTRANJEROS

DISTRIBUCIÓN POR SECTORES DE ACTIVIDAD

Media enero 2016

SECTORES	REGIMEN GENERAL				REGIMEN ESP. TRAB. AUTÓNOMOS			
	UNIÓN EUROPEA	NO UNIÓN EUROPEA	TOTAL	% Reg. Gral.	UNIÓN EUROPEA	NO UNIÓN EUROPEA	TOTAL	% Reg. Auton.
Agricultura, Ganadería, Caza, Selvicultura y Pesca	182	678	860	1,25%	38	100	137	2,10%
Industrias Extractivas	6	23	29	0,04%	0	0	0	0,00%
Industria Manufacturera	912	2.604	3.516	5,10%	78	110	189	2,89%
Suministro de Energía Eléctrica, Gas, Vapor y Aire Acondicionado	7	2	9	0,01%	1	0	1	0,02%
Suministro de Agua, Actividades de Saneamiento, Gestión de Residuos y Descontaminación	10	44	54	0,08%	0	2	2	0,03%
Construcción	411	1.135	1.546	2,24%	300	225	524	8,02%
Comercio; Reparación de Vehículos de Motor y Bicicletas	1.390	4.688	6.078	8,81%	524	2.230	2.755	42,16%
Transporte y Almacenamiento	1.736	928	2.664	3,86%	188	114	302	4,62%
Hostelería	1.253	3.115	4.368	6,33%	421	734	1.155	17,67%
Información y Comunicaciones	70	116	185	0,27%	46	121	167	2,56%
Actividades Financieras y de Seguros	36	39	75	0,11%	18	14	32	0,49%
Actividades Inmobiliarias	68	49	117	0,17%	122	16	138	2,11%
Actividades Profesionales Científicas y Técnicas	120	170	291	0,42%	111	57	168	2,58%
Actividades Administrativas y Servicios Auxiliares	410	1.038	1.448	2,10%	184	111	295	4,52%
Administración Pública y Defensa; Seguridad Social Obligatoria	30	177	208	0,30%	0	0	0	0,00%
Educación	798	300	1.099	1,59%	152	28	180	2,75%
Actividades Sanitarias y Servicios Centrales	204	462	666	0,97%	46	52	99	1,51%
Actividades Artísticas, Recreativas y de Entretenimiento	159	226	385	0,56%	32	29	61	0,94%
Otros Servicios	111	259	370	0,54%	113	212	325	4,97%
Actividades de los Hogares como Empleadores de Personal Doméstico y Productores de Bienes y Servicios para uso Propio	10	48	58	0,08%	3	1	4	0,06%
Actividades de Organizaciones y Organismo Extraterritoriales	0	1	1	0,00%	0	1	1	0,02%
S.E. Agrario	2.396	36.966	39.362	57,06%				
S.E. Hogar	596	4.998	5.593	8,11%				
TOTAL	10.915	58.067	68.982	100,00%	2.377	4.157	6.534	100,00%

REGIÓN DE MURCIA

AFILIADOS EXTRANJEROS

DISTRIBUCIÓN POR PAÍSES DE PROCEDENCIA

Media enero 2016

PAISES	TOTAL GENERAL	General	S.E. Agrario	S.E. Hogar	AUTÓNOMOS	MAR	CARBON	TOTAL
UNIÓN EUROPEA								
ALEMANIA	252	240	6	6	157			409
AUSTRIA	15	15			5			20
BELGICA	62	61	1		64			126
BULGARIA	1.929	1.423	350	156	129	3		2.061
CHIPRE					1			1
CROACIA	8	8						8
DINAMARCA	10	8	2		7			17
ESLOVAQUIA	29	29			2			31
ESLOVENIA	6	6			2			8
ESTONIA	4	4	0					4
FINLANDIA	8	8			7			15
FRANCIA	498	453	39	7	200	1		699
GRECIA	13	13			1			14
HUNGRIA	43	40	3		14			57
IRLANDA	58	57	1		36	1		95
ITALIA	553	533	11	9	221	1		775
LETONIA	31	23	5	3	4			35
LITUANIA	377	260	89	27	33			410
LUXEMBURGO	2	1		1				2
MALTA	3		3					3
PAISES BAJOS	87	80	6	1	74			161
POLONIA	510	342	157	11	50			560
PORTUGAL	535	500	27	8	83			618
REINO UNIDO	1.177	1.144	26	7	796	1		1.974
REPUBLICA CHECA	24	19	4		8			32
RUMANIA	4.657	2.632	1.665	360	453	1		5.111
SUECIA	24	24			30			54
TOTAL UNIÓN EUROPEA	10.915	7.924	2.396	596	2.377	8		13.300
NO UNIÓN EUROPEA								
MARRUECOS	27.375	4.851	21.906	618	1.111	43		28.529
ECUADOR	11.447	3.138	7.662	648	356	1		11.804
BOLIVIA	4.470	1.171	2.008	1.291	157			4.627
UCRANIA	2.774	1.358	220	1.195	173	1		2.948
CHINA	702	696	2	4	1.231			1.933
COLOMBIA	1.218	872	183	163	134			1.353
SENEGAL	986	270	670	46	42	35		1.064
MALI	1.031	174	848	9	3			1.035
GHANA	752	63	686	4	8	11		771
ARGELIA	719	218	492	8	43			762
RESTO PAISES	6.591	3.292	2.288	1.012	899	14		7.505
TOTAL NO UE	58.067	16.103	36.966	4.998	4.157	105		62.330
TOTAL EXTRANJEROS	68.982	24.027	39.362	5.593	6.534	113		75.629

NAVARRA
AFILIACIÓN DE EXTRANJEROS
DISTRIBUCIÓN POR REGÍMENES

Media enero 2016

REGÍMENES	GENERAL (Total)	General	S.E. Agrario	S.E. Hogar	AUTÓNOMOS	MAR	CARBÓN	TOTAL
DE LA UNIÓN EUROPEA	7.645	5.763	710	1.173	1.746	0	0	9.391
DE PAÍSES NO UNIÓN EUROPEA	9.508	5.711	1.862	1.936	1.622	0	0	11.130
TOTAL EXTRANJEROS	17.153	11.473	2.571	3.109	3.367	0	0	20.521

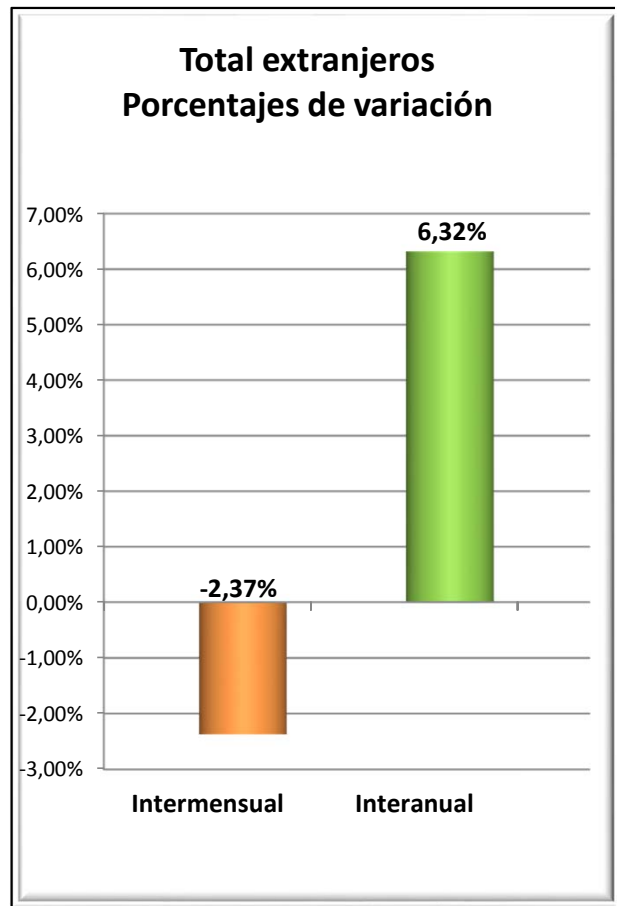
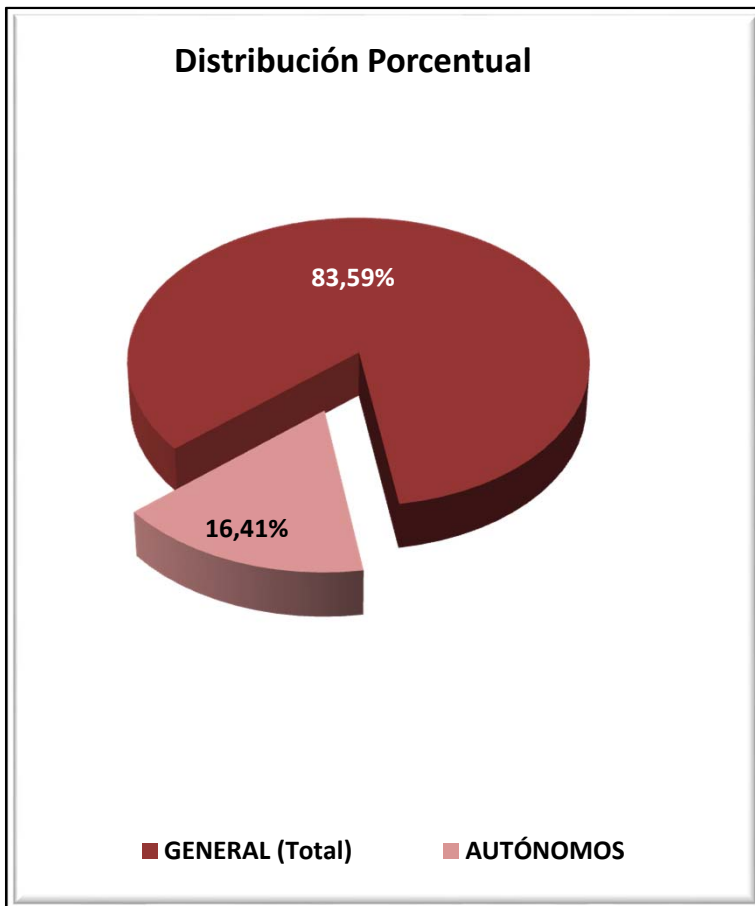

NAVARRA
AFILIADOS EXTRANJEROS
DISTRIBUCIÓN POR SECTORES DE ACTIVIDAD

Media enero 2016

SECTORES	REGIMEN GENERAL				REGIMEN ESP. TRAB. AUTÓNOMOS			
	UNIÓN EUROPEA	NO UNIÓN EUROPEA	TOTAL	% Reg. Gral.	UNIÓN EUROPEA	NO UNIÓN EUROPEA	TOTAL	% Reg. Auton.
Agricultura, Ganadería, Caza, Selvicultura y Pesca	126	111	237	1,38%	35	24	59	1,74%
Industrias Extractivas	4	2	6	0,03%	1	0	1	0,03%
Industria Manufacturera	1.230	1.434	2.664	15,53%	245	143	388	11,52%
Suministro de Energía Eléctrica, Gas, Vapor y Aire Acondicionado	11	1	12	0,07%	0	0	0	0,00%
Suministro de Agua, Actividades de Saneamiento, Gestión de Residuos y Descontaminación	40	47	86	0,50%	0	2	2	0,05%
Construcción	585	418	1.003	5,85%	660	232	892	26,50%
Comercio; Reparación de Vehículos de Motor y Bicicletas	867	755	1.622	9,46%	168	545	712	21,15%
Transporte y Almacenamiento	662	193	856	4,99%	252	47	299	8,87%
Hostelería	723	1.007	1.730	10,08%	111	336	447	13,28%
Información y Comunicaciones	21	29	50	0,29%	9	28	37	1,11%
Actividades Financieras y de Seguros	10	8	18	0,10%	4	4	8	0,23%
Actividades Inmobiliarias	5	9	14	0,08%	2	1	3	0,09%
Actividades Profesionales Científicas y Técnicas	126	108	234	1,36%	44	13	57	1,70%
Actividades Administrativas y Servicios Auxiliares	489	663	1.153	6,72%	39	97	136	4,05%
Administración Pública y Defensa; Seguridad Social Obligatoria	37	74	111	0,65%	0	0	0	0,00%
Educación	440	252	693	4,04%	84	22	106	3,15%
Actividades Sanitarias y Servicios Centrales	212	317	529	3,08%	27	14	41	1,22%
Actividades Artísticas, Recreativas y de Entretenimiento	83	105	188	1,09%	12	9	20	0,60%
Otros Servicios	83	172	255	1,49%	51	106	157	4,66%
Actividades de los Hogares como Empleadores de Personal Doméstico y Productores de Bienes y Servicios para uso Propio	9	4	13	0,08%	2	0	2	0,06%
Actividades de Organizaciones y Organismo Extraterritoriales	0	0	0	0,00%	0	0	0	0,00%
S.E. Agrario	710	1.862	2.571	14,99%				
S.E. Hogar	1.173	1.936	3.109	18,12%				
TOTAL	7.645	9.508	17.153	100,00%	1.746	1.622	3.367	100,00%

NAVARRA
AFILIADOS EXTRANJEROS

DISTRIBUCIÓN POR PAÍSES DE PROCEDENCIA

Media enero 2016

PAISES	TOTAL GENERAL	General	S.E. Agrario	S.E. Hogar	AUTÓNOMOS	MAR	CARBON	TOTAL
UNIÓN EUROPEA								
ALEMANIA	128	127	1		33			161
AUSTRIA	13	12			1			13
BELGICA	22	22			9			31
BULGARIA	2.375	1.630	127	618	295			2.670
CHIPRE								
CROACIA	2	2						2
DINAMARCA	3	3			3			6
ESLOVAQUIA	12	12			2			14
ESLOVENIA	3	3			2			5
ESTONIA	3	2		1				3
FINLANDIA	2	2						2
FRANCIA	467	462	3	2	132			599
GRECIA	10	10		1	3			13
HUNGRIA	31	29	1	1	3			34
IRLANDA	76	76			16			92
ITALIA	284	274	2	7	88			371
LETONIA	3	3						3
LITUANIA	85	58	24	3	14			99
LUXEMBURGO								
MALTA	1	1						1
PAISES BAJOS	30	28		2	10			40
POLONIA	179	146	22	11	15			194
PORTUGAL	1.350	1.013	232	104	207			1.557
REINO UNIDO	213	211	2		53			267
REPUBLICA CHECA	14	13		1	2			16
RUMANIA	2.334	1.617	296	421	858			3.192
SUECIA	4	4			1			5
TOTAL UNIÓN EUROPEA	7.645	5.763	710	1.173	1.746			9.391
NO UNIÓN EUROPEA								
MARRUECOS	2.420	1.014	1.232	174	262			2.683
ECUADOR	1.077	729	187	161	111			1.188
CHINA	256	249		7	507			763
BOLIVIA	675	230	72	374	40			715
COLOMBIA	578	480	12	87	101			679
UCRANIA	580	342	8	230	50			630
REPUBLICA DE MOLDAVIA	401	254	7	140	55			456
PERU	365	256	4	105	42			407
ARGELIA	358	199	148	10	34			392
BRASIL	281	206	15	60	54			335
RESTO PAISES	2.517	1.753	176	588	365			2.882
TOTAL NO UE	9.508	5.711	1.862	1.936	1.622			11.130
TOTAL EXTRANJEROS	17.153	11.473	2.571	3.109	3.367			20.521

PAÍS VASCO
AFILIACIÓN DE EXTRANJEROS
DISTRIBUCIÓN POR REGÍMENES

Media enero 2016

REGÍMENES	GENERAL (Total)	General	S.E. Agrario	S.E. Hogar	AUTÓNOMOS	MAR	CARBÓN	TOTAL
DE LA UNIÓN EUROPEA	12.981	10.676	446	1.859	3.431	57	0	16.469
DE PAÍSES NO UNIÓN EUROPEA	28.130	17.348	630	10.151	4.605	151	0	32.886
TOTAL EXTRANJEROS	41.111	28.025	1.076	12.011	8.036	208	0	49.355

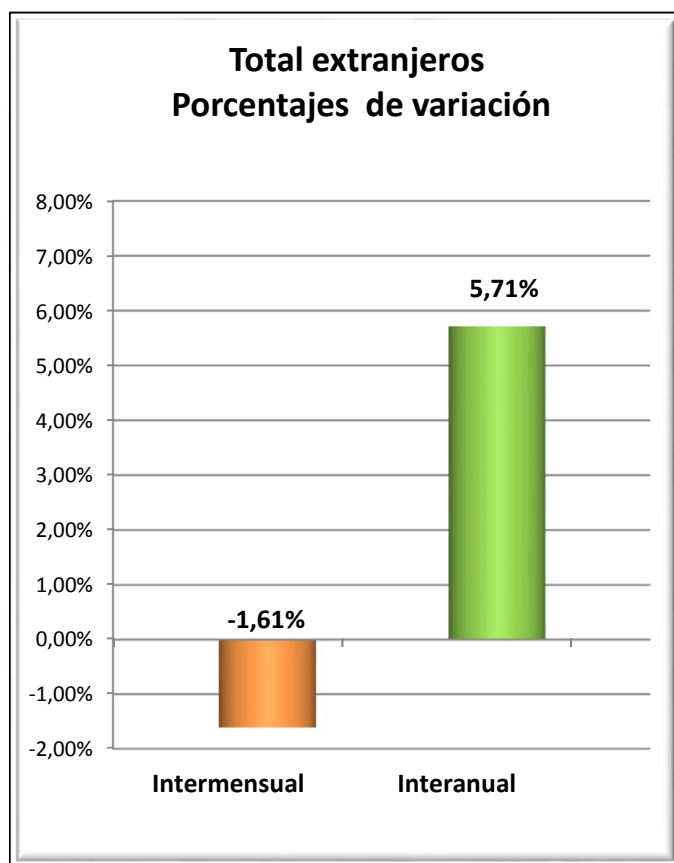
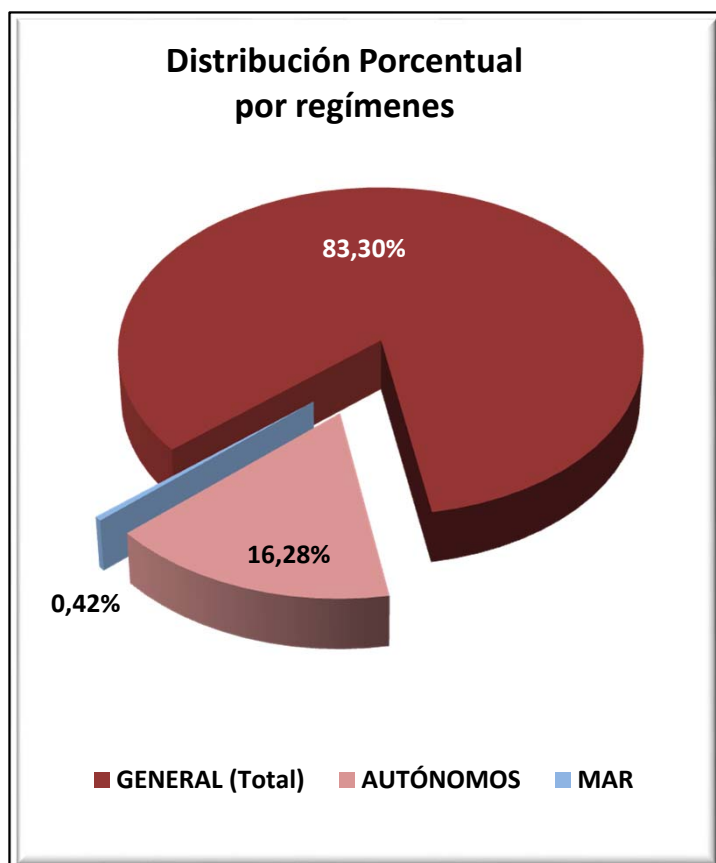

PAÍS VASCO
AFILIADOS EXTRANJEROS
DISTRIBUCIÓN POR SECTORES DE ACTIVIDAD

Media enero 2016

SECTORES	REGIMEN GENERAL				REGIMEN ESP. TRAB. AUTÓNOMOS			
	UNIÓN EUROPEA	NO UNIÓN EUROPEA	TOTAL	% Reg. Gral.	UNIÓN EUROPEA	NO UNIÓN EUROPEA	TOTAL	% Reg. Auton.
Agricultura, Ganadería, Caza, Selvicultura y Pesca	83	95	179	0,43%	121	38	159	1,98%
Industrias Extractivas	2	5	7	0,02%	0	0	0	0,00%
Industria Manufacturera	1.804	2.158	3.962	9,64%	166	104	270	3,36%
Suministro de Energía Eléctrica, Gas, Vapor y Aire Acondicionado	6	3	9	0,02%	0	0	0	0,00%
Suministro de Agua, Actividades de Saneamiento, Gestión de Residuos y Descontaminación	45	110	155	0,38%	3	0	3	0,04%
Construcción	1.335	1.237	2.573	6,26%	1.324	513	1.837	22,86%
Comercio; Reparación de Vehículos de Motor y Bicicletas	1.107	2.966	4.073	9,91%	415	1.925	2.340	29,12%
Transporte y Almacenamiento	997	548	1.545	3,76%	260	157	417	5,19%
Hostelería	1.531	4.971	6.502	15,82%	302	997	1.299	16,16%
Información y Comunicaciones	95	179	275	0,67%	57	116	173	2,15%
Actividades Financieras y de Seguros	25	21	46	0,11%	3	6	10	0,12%
Actividades Inmobiliarias	13	51	64	0,16%	13	9	22	0,27%
Actividades Profesionales Científicas y Técnicas	594	477	1.072	2,61%	200	74	273	3,40%
Actividades Administrativas y Servicios Auxiliares	812	1.749	2.561	6,23%	120	104	223	2,78%
Administración Pública y Defensa; Seguridad Social Obligatoria	51	176	227	0,55%	2	0	2	0,02%
Educación	1.258	444	1.701	4,14%	253	75	328	4,08%
Actividades Sanitarias y Servicios Centrales	418	1.144	1.562	3,80%	70	50	120	1,49%
Actividades Artísticas, Recreativas y de Entretenimiento	260	359	619	1,51%	38	28	66	0,82%
Otros Servicios	213	625	837	2,04%	83	406	488	6,07%
Actividades de los Hogares como Empleadores de Personal Doméstico y Productores de Bienes y Servicios para uso Propio	22	27	49	0,12%	1	4	5	0,07%
Actividades de Organizaciones y Organismo Extraterritoriales	6	3	9	0,02%	0	0	0	0,00%
S.E. Agrario	446	630	1.076	2,62%				
S.E. Hogar	1.859	10.151	12.011	29,22%				
TOTAL	12.981	28.130	41.111	100,00%	3.431	4.605	8.036	100,00%

PAÍS VASCO
AFILIADOS MEDIOS EXTRANJEROS.

DISTRIBUCIÓN POR RÉGIMEN Y PAÍS DE PROCEDENCIA

Media enero 2016

PAISES	TOTAL GENERAL	General	S.E. Agrario	S.E. Hogar	AUTÓNOMOS	MAR	CARBON	TOTAL
UNIÓN EUROPEA								
ALEMANIA	469	465	1	3	163			632
AUSTRIA	36	34		2	7	1		44
BELGICA	63	60		3	30			93
BULGARIA	434	331	11	92	69	1		504
CHIPRE	4	4						4
CROACIA	36	35		1	15			51
DINAMARCA	19	19			5			24
ESLOVAQUIA	46	45		1	11			57
ESLOVENIA	18	17		1	5			23
ESTONIA	2	1		1				2
FINLANDIA	18	18			5			23
FRANCIA	977	966	1	10	333	6		1.316
GRECIA	27	26		1	3			30
HUNGRÍA	28	25		3	9			37
IRLANDA	150	149		1	72			222
ITALIA	897	878	2	17	246	1		1.145
LETONIA	34	31		3	3			37
LITUANIA	50	44		6	8			58
LUXEMBURGO	2	2			1			3
MALTA								
PAISES BAJOS	101	99		2	36			137
POLONIA	301	292	1	8	30	1		332
PORTUGAL	2.673	2.334	158	181	618	38		3.329
REINO UNIDO	715	713		2	248	2		965
REPUBLICA CHECA	33	32		1	8			41
RUMANIA	5.813	4.022	271	1.519	1.493	7		7.313
SUECIA	34	34			12			46
TOTAL UNIÓN EUROPEA	12.981	10.676	446	1.859	3.431	57		16.469
NO UNIÓN EUROPEA								
MARRUECOS	3.130	2.531	189	410	592	18		3.740
BOLIVIA	3.237	1.325	64	1.848	194			3.431
CHINA	1.267	1.225		42	1.447			2.714
COLOMBIA	2.220	1.628	11	581	248	2		2.470
PARAGUAY	2.283	679	7	1.597	94			2.378
NICARAGUA	2.311	379	29	1.903	27			2.339
PAKISTAN	975	875	47	52	378			1.352
ECUADOR	1.144	750	123	270	135			1.279
HONDURAS	1.212	261	13	938	19	7		1.238
BRASIL	1.040	777	5	258	157	1		1.198
RESTO PAISES	9.310	6.918	141	2.252	1.315	123		10.748
TOTAL NO UE	28.130	17.348	630	10.151	4.605	151		32.886
TOTAL EXTRANJEROS	41.111	28.025	1.076	12.011	8.036	208		49.355

LA RIOJA
AFILIACIÓN DE EXTRANJEROS
DISTRIBUCIÓN POR RÉGIMENES

Media enero 2016

REGÍMENES	GENERAL (Total)	General	S.E. Agrario	S.E. Hogar	AUTÓNOMOS	MAR	CARBÓN	TOTAL
DE LA UNIÓN EUROPEA	5.780	3.706	1.101	974	795	0	0	6.575
DE PAÍSES NO UNIÓN EUROPEA	5.470	3.634	1.059	777	846	0	0	6.315
TOTAL EXTRANJEROS	11.250	7.339	2.160	1.750	1.641	0	0	12.891

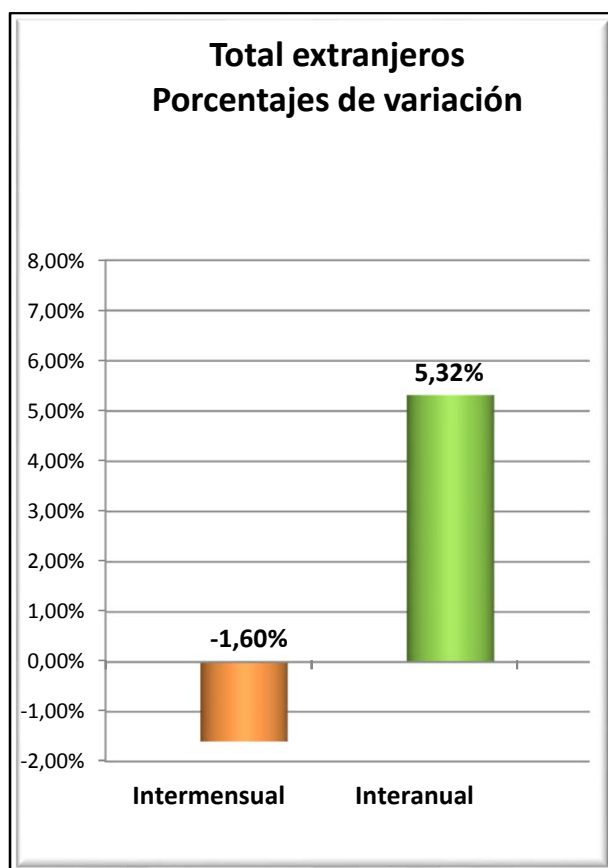
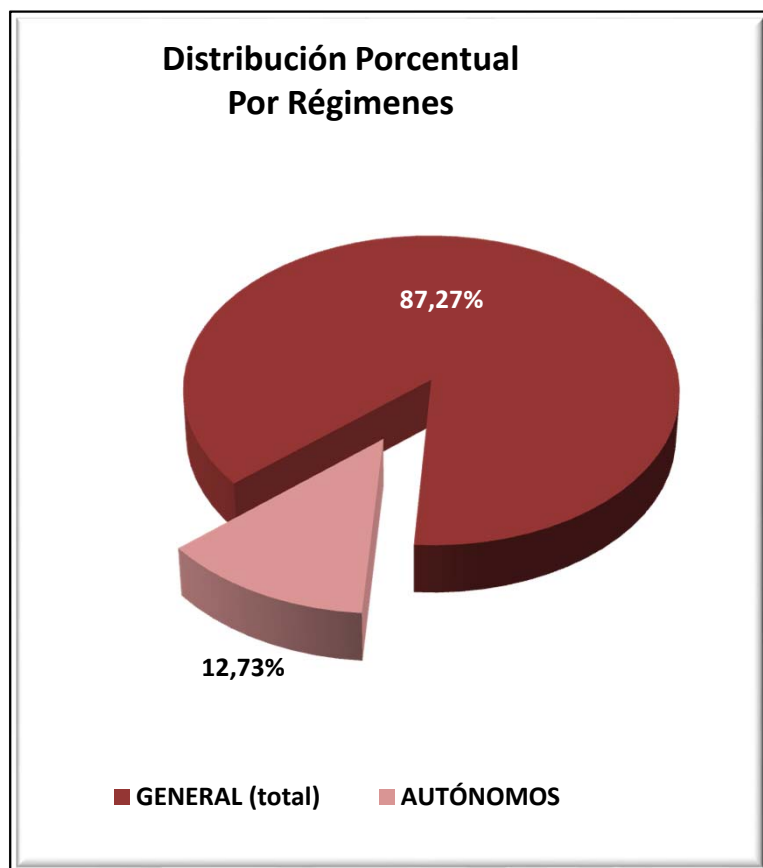

LA RIOJA
AFILIACIÓN DE EXTRANJEROS
DISTRIBUCIÓN POR SECTORES DE ACTIVIDAD

Media enero 2016

SECTORES	REGIMEN GENERAL				REGIMEN ESP. TRAB. AUTÓNOMOS			
	UNIÓN EUROPEA	NO UNIÓN EUROPEA	TOTAL	% Reg. Gral.	UNIÓN EUROPEA	NO UNIÓN EUROPEA	TOTAL	% Reg. Auton.
Agricultura, Ganadería, Caza, Selvicultura y Pesca	117	107	224	1,99%	17	17	34	2,08%
Industrias Extractivas	5	1	6	0,05%	0	0	0	0,00%
Industria Manufacturera	723	1.276	1.999	17,77%	65	105	170	10,37%
Suministro de Energía Eléctrica, Gas, Vapor y Aire Acondicionado	0	0	0	0,00%	0	0	0	0,00%
Suministro de Agua, Actividades de Saneamiento, Gestión de Residuos y Descontaminación	24	42	66	0,58%	0	0	0	0,00%
Construcción	344	239	583	5,19%	296	94	391	23,81%
Comercio; Reparación de Vehículos de Motor y Bicicletas	429	404	833	7,41%	99	308	407	24,81%
Transporte y Almacenamiento	400	90	490	4,35%	39	17	56	3,44%
Hostelería	770	689	1.459	12,97%	150	137	287	17,51%
Información y Comunicaciones	21	14	35	0,31%	8	29	37	2,26%
Actividades Financieras y de Seguros	1	1	2	0,02%	3	0	3	0,18%
Actividades Inmobiliarias	9	6	15	0,13%	1	1	2	0,12%
Actividades Profesionales Científicas y Técnicas	49	15	64	0,57%	15	8	23	1,38%
Actividades Administrativas y Servicios Auxiliares	344	297	640	5,69%	32	15	47	2,85%
Administración Pública y Defensa; Seguridad Social Obligatoria	21	24	45	0,40%	0	0	0	0,00%
Educación	154	66	220	1,96%	39	7	46	2,82%
Actividades Sanitarias y Servicios Centrales	171	248	419	3,73%	3	9	12	0,73%
Actividades Artísticas, Recreativas y de Entretenimiento	71	56	127	1,13%	7	5	12	0,72%
Otros Servicios	42	55	97	0,86%	19	94	113	6,86%
Actividades de los Hogares como Empleadores de Personal Doméstico y Productores de Bienes y Servicios para uso Propio	10	4	14	0,13%	1	0	1	0,06%
Actividades de Organizaciones y Organismo Extraterritoriales	0	0	0	0,00%	0	0	0	0,00%
S.E. Agrario	1.101	1.059	2.160	19,20%				
S.E. Hogar	974	777	1.750	15,56%				
TOTAL	5.780	5.470	11.250	100,00%	795	846	1.641	100,00%

LA RIOJA
AFILIACIÓN DE EXTRANJEROS
DISTRIBUCIÓN POR PAÍSES DE PROCEDENCIA

Media enero 2016

PAISES	TOTAL GENERAL	General	S.E. Agrario	S.E. Hogar	AUTÓNOMOS	MAR	CARBON	TOTAL
UNIÓN EUROPEA								
ALEMANIA	24	24			9			33
AUSTRIA								
BELGICA	9	9						9
BULGARIA	278	240	6	32	35			314
CHIPRE								
CROACIA	4	3		1				4
DINAMARCA	2	2			1			3
ESLOVAQUIA	16	16						16
ESLOVENIA	2	2			2			4
ESTONIA								
FINLANDIA	3	3						3
FRANCIA	68	68			25			93
GRECIA	4	4	1		2			6
HUNGRIA	6	4	1	0	3			9
IRLANDA	17	17			7			24
ITALIA	112	107		5	44			156
LETONIA	4	4						4
LITUANIA	8	6	0	1	1			9
LUXEMBURGO								
MALTA								
PAISES BAJOS	8	8			3			11
POLONIA	63	61	2	0	7			70
PORTUGAL	603	400	181	22	69			672
REINO UNIDO	83	82		1	33			116
REPUBLICA CHECA	6	6			3			9
RUMANIA	4.456	2.634	910	911	550			5.005
SUECIA	6	6						6
TOTAL UNIÓN EUROPEA	5.780	3.706	1.101	974	795			6.575
NO UNIÓN EUROPEA								
MARRUECOS	1.619	842	670	107	131			1.750
BOLIVIA	528	244	24	260	36			565
COLOMBIA	462	358	28	77	60			522
PAKISTAN	354	269	81	4	113			467
ECUADOR	385	275	52	58	19			404
GEORGIA	324	241	41	42	11			335
CHINA	87	85	1	1	212			299
ARGELIA	190	127	56	7	8			198
ARMENIA	146	139	1	6	13			159
BRASIL	126	105	5	17	23			149
RESTO PAISES	1.248	949	100	198	220			1.468
TOTAL NO UE	5.470	3.634	1.059	777	846			6.315
TOTAL EXTRANJEROS	11.250	7.339	2.160	1.750	1.641			12.891

CEUTA
AFILIACIÓN DE EXTRANJEROS
DISTRIBUCIÓN POR REGÍMENES

Media enero 2016

REGÍMENES	GENERAL (Total)	General	S.E. Agrario	S.E. Hogar	AUTÓNOMOS	MAR	CARBÓN	TOTAL
DE LA UNIÓN EUROPEA	36	36	0	0	28	0	0	64
DE PAÍSES NO UNIÓN EUROPEA	2.266	1.119	0	1.147	287	19	0	2.573
TOTAL EXTRANJEROS	2.302	1.155	0	1.147	315	19	0	2.637

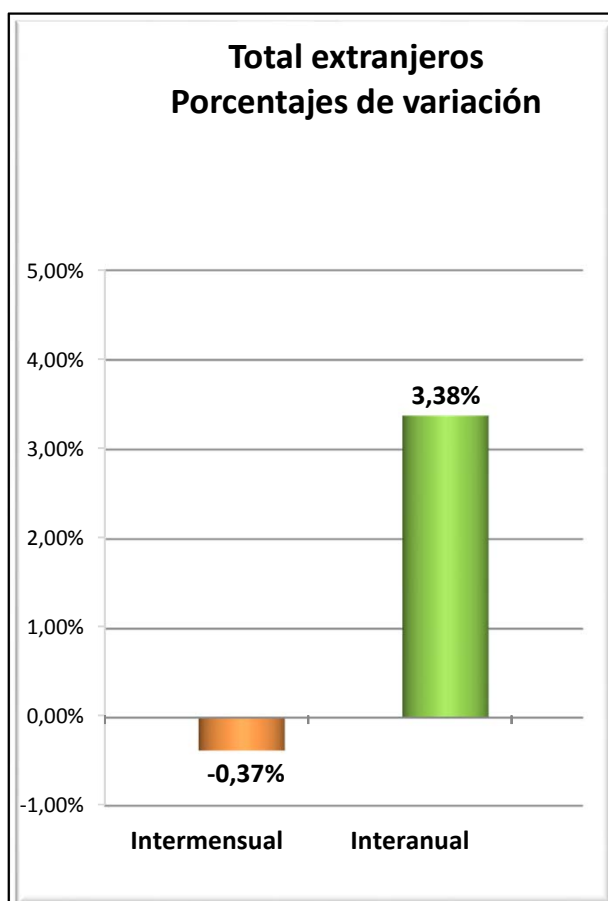
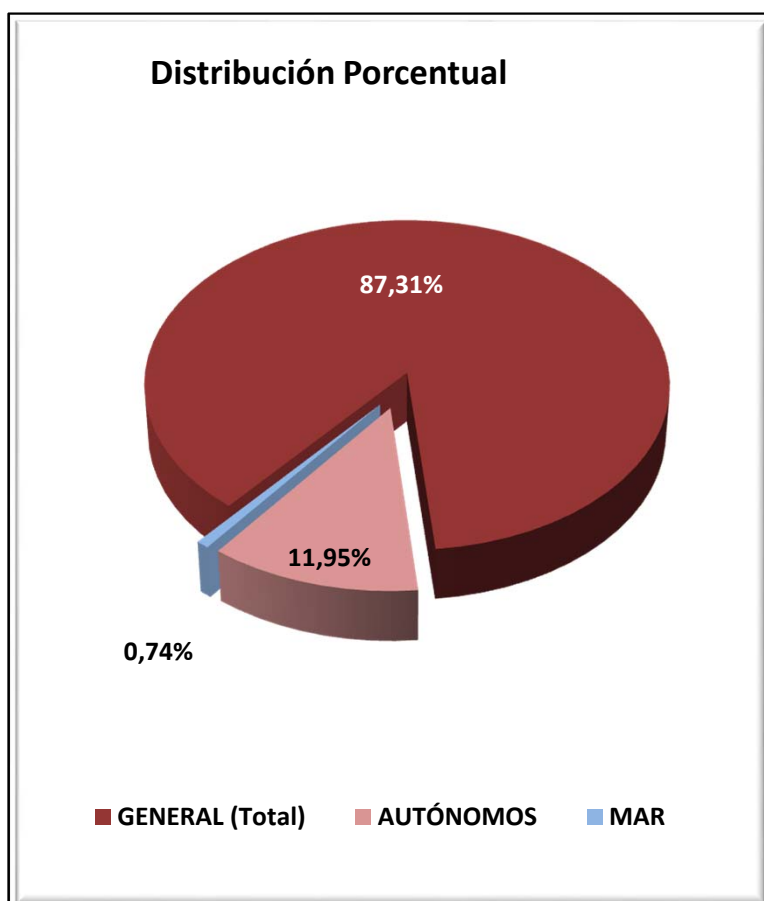

CEUTA
AFILIADOS EXTRANJEROS
DISTRIBUCIÓN POR SECTORES DE ACTIVIDAD

Media enero 2016

SECTORES	REGIMEN GENERAL				REGIMEN ESP. TRAB. AUTÓNOMOS			
	UNIÓN EUROPEA	NO UNIÓN EUROPEA	TOTAL	% Reg. Gral.	UNIÓN EUROPEA	NO UNIÓN EUROPEA	TOTAL	% Reg. Auton.
Agricultura, Ganadería, Caza, Selvicultura y Pesca	0	0	0	0,00%	0	0	0	0,00%
Industrias Extractivas	0	2	2	0,09%	0	0	0	0,00%
Industria Manufacturera	4	65	69	2,98%	0	4	4	1,27%
Suministro de Energía Eléctrica, Gas, Vapor y Aire Acondicionado	0	0	0	0,00%	0	0	0	0,00%
Suministro de Agua, Actividades de Saneamiento, Gestión de Residuos y Descontaminación	0	17	17	0,74%	0	0	0	0,00%
Construcción	2	169	171	7,44%	0	17	17	5,46%
Comercio; Reparación de Vehículos de Motor y Bicicletas	3	340	343	14,90%	15	200	215	68,11%
Transporte y Almacenamiento	0	18	18	0,77%	1	10	11	3,51%
Hostelería	9	267	276	11,99%	1	24	25	7,93%
Información y Comunicaciones	1	3	4	0,16%	2	0	2	0,63%
Actividades Financieras y de Seguros	0	2	2	0,09%	0	1	1	0,32%
Actividades Inmobiliarias	0	0	0	0,00%	0	1	1	0,32%
Actividades Profesionales Científicas y Técnicas	1	13	14	0,59%	4	0	4	1,27%
Actividades Administrativas y Servicios Auxiliares	3	57	60	2,62%	1	1	2	0,60%
Administración Pública y Defensa; Seguridad Social Obligatoria	1	98	99	4,29%	0	0	0	0,00%
Educación	3	3	7	0,28%	3	1	4	1,27%
Actividades Sanitarias y Servicios Centrales	7	21	28	1,21%	0	4	4	1,27%
Actividades Artísticas, Recreativas y de Entretenimiento	1	10	11	0,48%	0	2	2	0,63%
Otros Servicios	1	33	34	1,49%	1	22	23	7,41%
Actividades de los Hogares como Empleadores de Personal Doméstico y Productores de Bienes y Servicios para uso Propio	0	1	1	0,04%	0	0	0	0,00%
Actividades de Organizaciones y Organismo Extraterritoriales	0	0	0	0,00%	0	0	0	0,00%
S.E. Agrario	0	0	0	0,00%				
S.E. Hogar	0	1.147	1.147	49,82%				
TOTAL	36	2.266	2.302	100,00%	28	287	315	100,00%

CEUTA

AFILIADOS EXTRANJEROS

DISTRIBUCIÓN POR PAÍSES DE PROCEDENCIA

Media enero 2016

PAISES	TOTAL GENERAL	General (1)	S.E. Agrario	S.E. Hogar	AUTONOMOS	MAR	CARBON	TOTAL
UNIÓN EUROPEA								
ALEMANIA	2	2			5			7
AUSTRIA								
BELGICA	1	1			3			4
BULGARIA								
CHIPRE								
CROACIA								
DINAMARCA	0	0						0
ESLOVAQUIA	1	1						1
ESLOVENIA								
ESTONIA								
FINLANDIA								
FRANCIA	4	4			3			7
GRECIA	2	2			1			3
HUNGRIA	2	2						2
IRLANDA					2			2
ITALIA	3	3			4			7
LETONIA								
LITUANIA								
LUXEMBURGO								
MALTA								
PAISES BAJOS	0	0			4			4
POLONIA	4	4						4
PORTUGAL	8	8						8
REINO UNIDO	2	2			3			5
REPUBLICA CHECA								
RUMANIA	6	6			1			7
SUECIA	1	1			2			3
TOTAL UNIÓN EUROPEA	36	36			28			64
NO UNIÓN EUROPEA								
MARRUECOS	2.175	1.033		1.141	209	17		2.401
CHINA	35	35			58			93
COLOMBIA	6	6			1			7
BENIN	4	3		1	1			5
CUBA	3	3				2		5
BRASIL	3	2		1	1			4
PERU	4	4						4
DOMINICANA (REPUBLICA)	3	3						3
ARGENTINA	2	2			1			3
INDIA					3			3
RESTO PAISES	31	27		4	14			45
TOTAL NO UNIÓN EUROPEA	2.266	1.119		1.147	287	19		2.573
TOTAL EXTRANJEROS	2.302	1.155		1.147	315	19		2.637

MELILLA
AFILIACIÓN DE EXTRANJEROS
DISTRIBUCIÓN POR REGÍMENES

Media enero 2016

REGÍMENES	GENERAL (Total)	General	S.E. Agrario	S.E. Hogar	AUTÓNOMOS	MAR	CARBÓN	TOTAL
DE LA UNIÓN EUROPEA	80	80	0	0	85	0	0	165
DE PAÍSES NO UNIÓN EUROPEA	3.342	1.891	1	1.450	754	2	0	4.098
TOTAL EXTRANJEROS	3.422	1.971	1	1.450	839	2	0	4.263

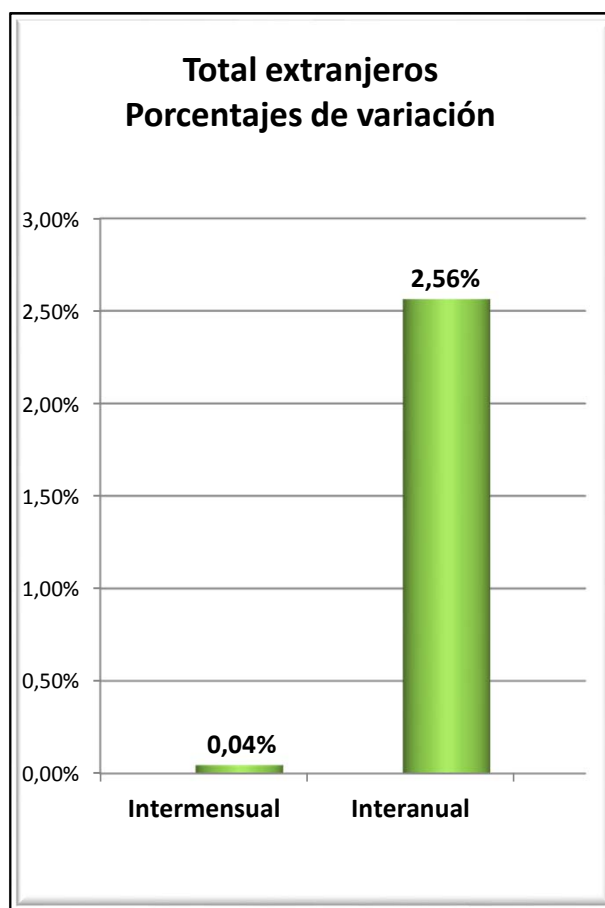
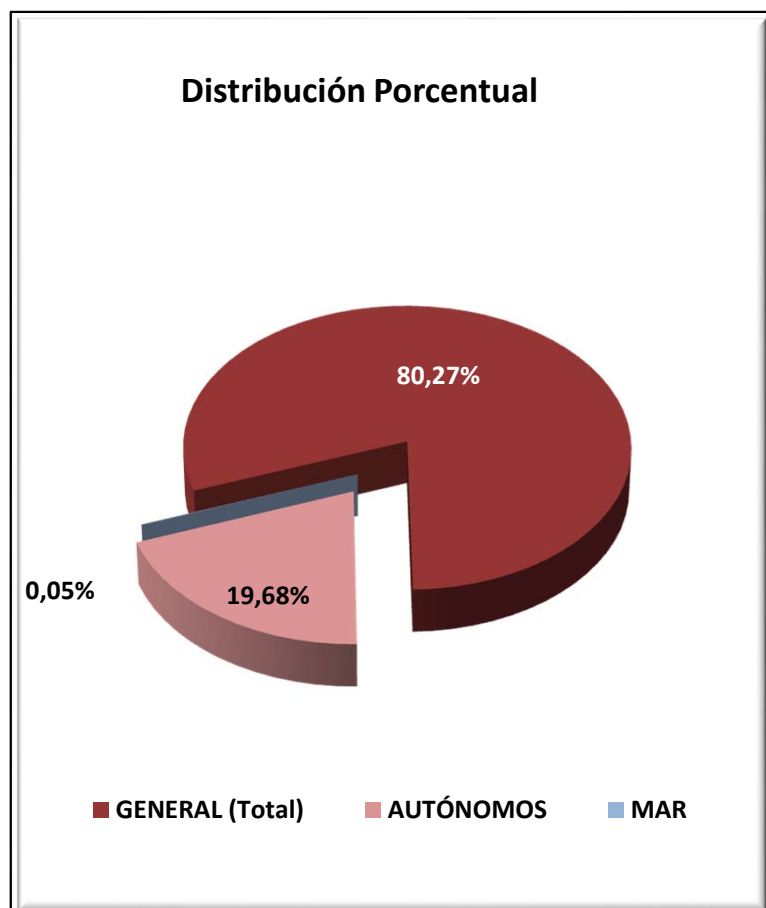

MELILLA
AFILIADOS EXTRANJEROS
DISTRIBUCIÓN POR SECTORES DE ACTIVIDAD

Media enero 2016

SECTORES	REGIMEN GENERAL				REGIMEN ESP. TRAB. AUTÓNOMOS			
	UNIÓN EUROPEA	NO UNIÓN EUROPEA	TOTAL	% Reg. Gral.	UNIÓN EUROPEA	NO UNIÓN EUROPEA	TOTAL	% Reg. Auton.
Agricultura, Ganadería, Caza, Selvicultura y Pesca	0	0	0	0,00%	0	0	0	0,04%
Industrias Extractivas	0	0	0	0,00%	0	0	0	0,00%
Industria Manufacturera	2	109	111	3,24%	1	12	13	1,55%
Suministro de Energía Eléctrica, Gas, Vapor y Aire Acondicionado	0	1	1	0,03%	0	0	0	0,00%
Suministro de Agua, Actividades de Saneamiento, Gestión de Residuos y Descontaminación	0	8	8	0,23%	0	0	0	0,00%
Construcción	8	372	380	11,11%	1	43	44	5,30%
Comercio; Reparación de Vehículos de Motor y Bicicletas	11	559	570	16,66%	62	574	637	75,86%
Transporte y Almacenamiento	1	28	29	0,86%	0	14	14	1,71%
Hostelería	3	426	430	12,56%	4	47	51	6,13%
Información y Comunicaciones	0	6	6	0,18%	0	6	6	0,71%
Actividades Financieras y de Seguros	0	2	2	0,06%	1	1	2	0,24%
Actividades Inmobiliarias	0	0	0	0,00%	0	1	1	0,12%
Actividades Profesionales Científicas y Técnicas	0	15	15	0,44%	4	6	10	1,19%
Actividades Administrativas y Servicios Auxiliares	3	204	208	6,06%	0	7	7	0,83%
Administración Pública y Defensa; Seguridad Social Obligatoria	3	68	71	2,09%	0	0	0	0,00%
Educación	34	9	42	1,24%	7	4	11	1,31%
Actividades Sanitarias y Servicios Centrales	14	40	54	1,59%	0	9	9	1,07%
Actividades Artísticas, Recreativas y de Entretenimiento	0	15	15	0,44%	0	4	4	0,48%
Otros Servicios	1	27	28	0,82%	5	24	29	3,45%
Actividades de los Hogares como Empleadores de Personal Doméstico y Productores de Bienes y Servicios para uso Propio	0	0	0	0,00%	0	0	0	0,00%
Actividades de Organizaciones y Organismo Extraterritoriales	0	0	0	0,00%	0	0	0	0,00%
S.E. Agrario	0	1	1	0,02%				
S.E. Hogar	0	1.450	1.450	42,38%				
TOTAL	80	3.342	3.422	100,00%	85	754	839	100,00%

MELILLA
AFILIADOS EXTRANJEROS
DISTRIBUCIÓN POR PAÍSES DE PROCEDENCIA

Media enero 2016

PAISES	TOTAL GENERAL	General	S.E. Agrario	S.E. Hogar	AUTÓNOMOS	MAR	CARBON	TOTAL
UNIÓN EUROPEA								
ALEMANIA	3	3			17			20
AUSTRIA								
BELGICA	3	3			15			18
BULGARIA	1	1						1
CHIPRE								
CROACIA								
DINAMARCA								
ESLOVAQUIA	1	1						1
ESLOVENIA								
ESTONIA	1	1						1
FINLANDIA								
FRANCIA	11	11			17			28
GRECIA	0	0						0
HUNGRÍA								
IRLANDA	5	5						5
ITALIA	7	7			3			11
LETONIA								
LITUANIA	2	2			1			3
LUXEMBURGO					1			1
MALTA	1	1						1
PAISES BAJOS	5	5			24			29
POLONIA	7	7						7
PORTUGAL	1	1						1
REINO UNIDO	22	22			5			27
REPUBLICA CHECA								
RUMANIA	9	9			2			11
SUECIA								
TOTAL UNIÓN EUROPEA	80	80			85			165
NO UNIÓN EUROPEA								
MARRUECOS	3.241	1.791	1	1.448	713	2		3.955
CHINA	30	30			15			45
NEPAL	5	4		1	2			7
ECUADOR	5	4		1	1			6
DOMINICANA (REPUBLICA)	2	2			3			5
ARGELIA	4	4			1			5
ESTADOS UNIDOS	2	2			2			4
VENEZUELA	2	2			2			4
COLOMBIA	4	4						4
PERU	2	2			2			4
RESTO PAISES	44	44			13			58
TOTAL NO UE	3.342	1.891	1	1.450	754	2		4.098
TOTAL EXTRANJEROS	3.422	1.971	1	1.450	839	2		4.263