



GOBIERNO
DE ESPAÑA

MINISTERIO
DE EMPLEO
Y SEGURIDAD SOCIAL

SECRETARÍA DE ESTADO
DE LA SEGURIDAD SOCIAL

Afiliación de extranjeros Seguridad Social

Octubre 2017

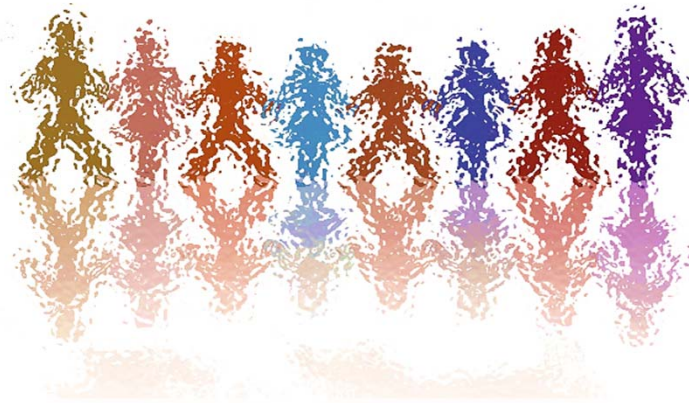

AFILIACIÓN MEDIA DE EXTRANJEROS A LA SEGURIDAD SOCIAL

ÍNDICE

	Página
Radiografía de la situación actual	3
Distribución por regímenes.	4
Afiliación por regímenes, provincias y CC.AA - Unión Europea -	5
Afiliación por regímenes, provincias y CC.AA - NO Unión Europea -	6
Afiliación por regímenes, provincias y CC.AA - TOTAL -	7
Afiliación media por CC.AA (gráfico)	8
Afiliación por género, provincias y CC.AA	9
Evolución de la afiliación media de extranjeros	10
Evolución de la afiliación de extranjeros por provincias y CC.AA	11
Reg. General. Distribución por sectores de actividad	12
Reg. Autónomos. Distribución por sectores de actividad	13
Distribución por países de procedencia	14
CC.AA.	
Andalucía	15
Aragón	18
Asturias	21
Illes Balears	24
Canarias	27
Cantabria	30
Castilla y León	33
Castilla la Mancha	36
Cataluña	39
C. Valenciana	42
Extremadura	45
Galicia	48
Madrid	51
R. de Murcia	54
Navarra	57
País Vasco	60
La Rioja	63
Ceuta	66
Melilla	69

Octubre 2017

Afiliados
extranjeros

1.851.014

-0,11%

VARIACIÓN
MENSUAL

VARIACIÓN
ANUAL

6,77%

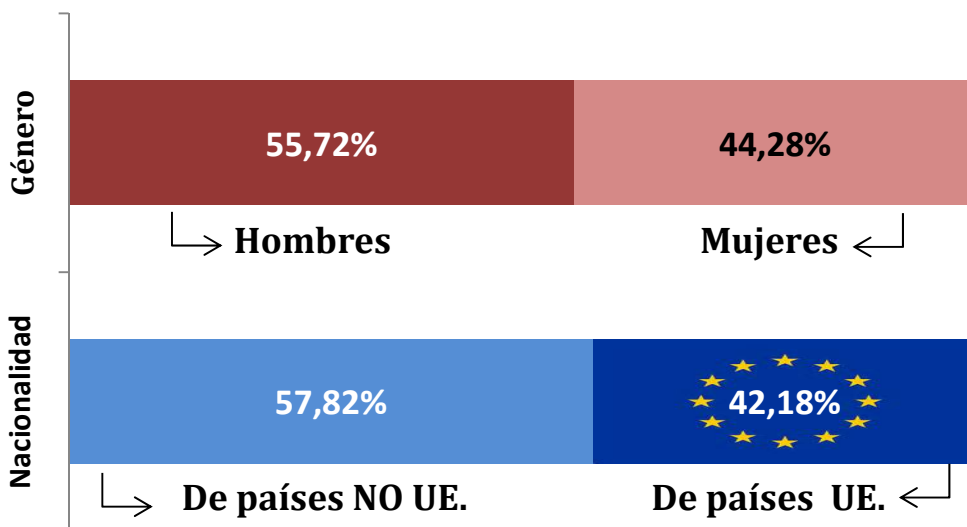

AFILIACIÓN DE EXTRANJEROS DISTRIBUCIÓN POR RÉGIMENES

Media octubre 2017

	TOTAL GENERAL	General (1)	S.E. Agrario	S.E. Hogar	AUTÓNOMOS	MAR	CARBÓN	TOTAL
DE LA UNIÓN EUROPEA	633.945	514.474	70.921	48.550	145.440	1.267	133	780.784
DE PAÍSES NO UNIÓN EUROPEA	910.987	645.299	133.187	132.500	155.779	3.461	3	1.070.230
TOTAL EXTRANJEROS	1.544.931	1.159.773	204.108	181.050	301.218	4.728	136	1.851.014

(1) No se incluyen los afiliados de los Sistemas Especiales Agrario y Hogar

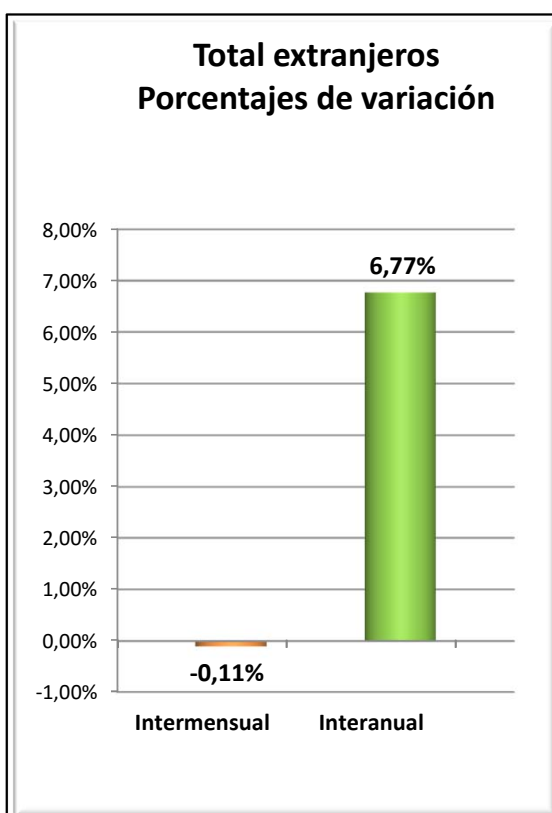
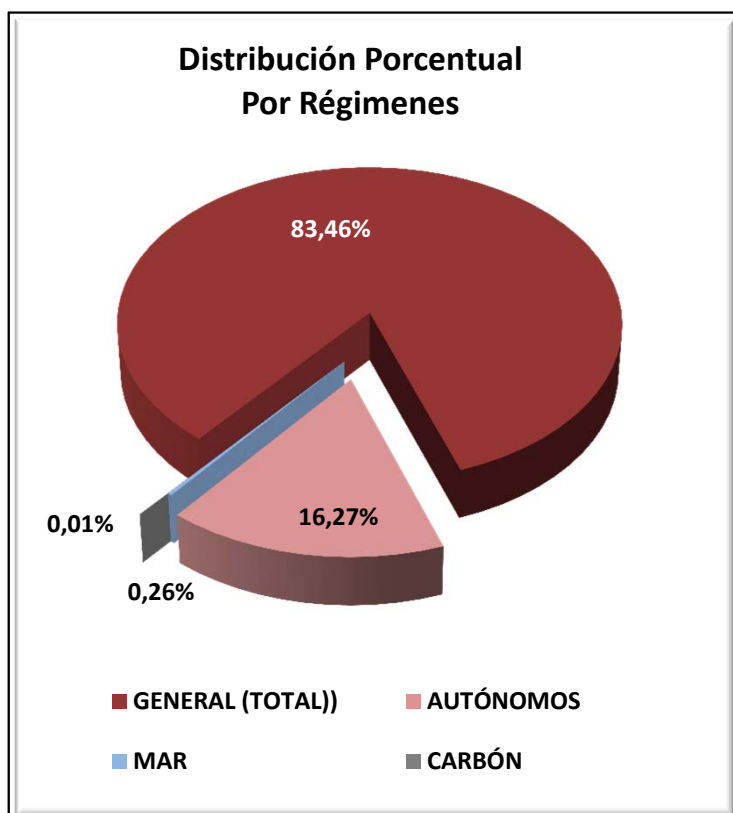

VARIACIONES MENSUALES POR RÉGIMENES (total extranjeros)

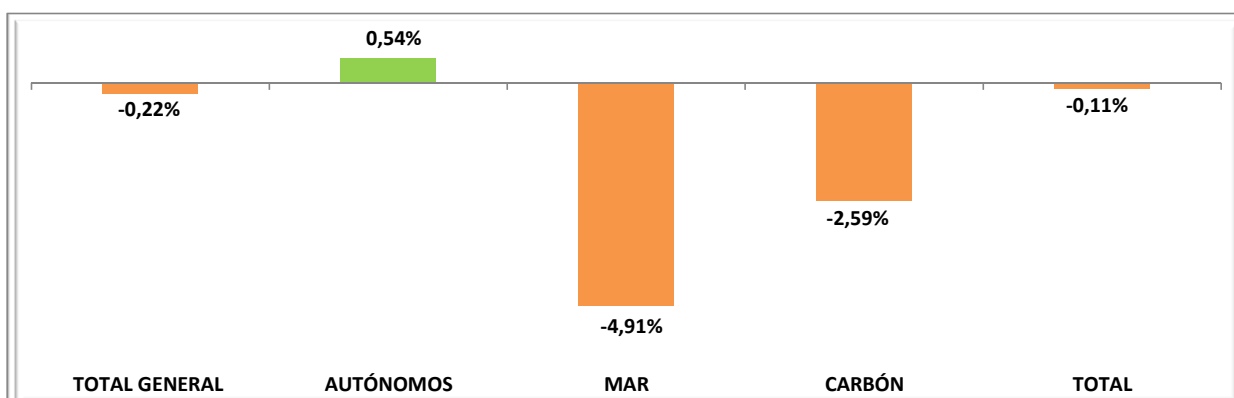

EXTRANJEROS PROCEDENTES DE PAISES DE LA UNIÓN EUROPEA

Media octubre 2017

	TOTAL GENERAL	General (1)	S.E. Agrario	S.E. Hogar	AUTÓNOMOS	MAR	CARBÓN	TOTAL
Almería	15.297	9.099	5.772	426	2.499	10	0	17.806
Cádiz	2.940	2.703	149	88	1.500	18	0	4.458
Córdoba	2.565	1.271	1.170	124	330	0	0	2.895
Granada	6.079	3.396	2.467	216	1.445	2	0	7.525
Huelva	15.302	2.223	12.867	212	654	20	0	15.976
Jaén	1.302	829	404	69	210	0	0	1.512
Málaga	21.435	19.928	707	800	12.914	22	0	34.371
Sevilla	9.573	5.220	3.983	371	1.299	5	0	10.878
ANDALUCÍA	74.493	44.669	27.518	2.306	20.852	76	0	95.421
Huesca	5.748	4.321	1.033	395	615	0	0	6.363
Teruel	3.342	2.712	399	231	373	0	2	3.717
Zaragoza	21.063	16.088	2.360	2.615	3.551	0	0	24.615
ARAGÓN	30.154	23.120	3.793	3.241	4.539	0	2	34.695
ASTURIAS	4.729	3.608	123	998	1.034	34	118	5.915
ILLES BALEARS	35.773	34.013	175	1.586	14.458	182	0	50.413
Las Palmas	18.258	17.612	519	127	7.569	188	0	26.014
S.C.Tenerife	17.669	17.267	309	93	7.754	174	0	25.598
CANARIAS	35.927	34.879	828	220	15.323	362	0	51.612
CANTABRIA	3.324	2.787	111	427	779	17	0	4.121
Ávila	1.917	978	765	175	173	0	0	2.091
Burgos	6.060	5.015	356	689	822	0	0	6.883
León	2.229	1.855	189	185	505	0	12	2.746
Palencia	1.053	890	99	64	132	0	0	1.185
Salamanca	1.630	1.386	123	121	331	0	0	1.961
Segovia	7.111	3.369	3.447	295	371	0	0	7.482
Soria	1.800	1.514	180	107	141	0	0	1.942
Valladolid	5.334	3.735	1.053	546	580	0	0	5.914
Zamora	1.178	781	318	79	224	0	0	1.402
CASTILLA-LEÓN	28.313	19.524	6.529	2.260	3.279	0	12	31.604
Albacete	3.646	1.748	1.773	126	313	0	0	3.959
Ciudad Real	5.318	2.898	2.155	265	485	0	0	5.803
Cuenca	4.783	3.126	1.378	280	585	0	0	5.368
Guadalajara	5.533	4.795	175	563	860	0	0	6.394
Toledo	8.389	6.318	1.424	647	1.219	0	0	9.608
CAST.-LA MANCHA	27.669	18.885	6.904	1.880	3.463	0	0	31.132
Barcelona	81.077	79.292	172	1.613	17.980	77	0	99.134
Girona	11.842	11.085	414	342	4.652	49	0	16.542
Lleida	13.204	10.867	1.721	616	1.281	0	0	14.485
Tarragona	13.469	11.571	1.199	700	2.583	68	0	16.121
CATALUÑA	119.591	112.814	3.506	3.271	26.495	195	0	146.282
Alicante	27.674	25.285	1.578	812	12.694	53	0	40.421
Castellón	17.222	13.115	2.034	2.074	2.490	14	0	19.726
Valencia	33.010	23.899	6.693	2.418	7.005	26	0	40.041
C. VALENCIANA	77.907	62.298	10.304	5.304	22.188	92	0	100.187
Badajoz	6.359	1.818	4.374	167	508	0	0	6.867
Cáceres	1.375	795	516	64	265	0	0	1.641
EXTREMADURA	7.734	2.613	4.890	231	773	0	0	8.507
A Coruña	3.702	3.411	107	184	847	61	0	4.610
Lugo	1.948	1.329	513	105	324	60	0	2.332
Ourense	1.957	1.730	75	152	465	0	0	2.422
Pontevedra	4.213	4.007	62	144	1.100	75	0	5.388
GALICIA	11.821	10.477	758	585	2.735	196	0	14.752
C. DE MADRID	134.704	112.451	410	21.842	19.739	39	0	154.482
R. DE MURCIA	11.957	8.582	2.825	550	2.713	9	0	14.680
NAVARRA	8.551	6.781	666	1.103	1.950	0	0	10.501
Araba/Álava	2.510	2.160	148	202	427	0	0	2.937
Gipuzkoa	5.663	5.205	91	367	1.667	15	0	7.344
Bizkaia	6.673	5.148	259	1.267	1.912	49	0	8.635
PAÍS VASCO	14.846	12.513	498	1.835	4.006	64	0	18.916
LA RIOJA	6.340	4.346	1.084	910	983	0	0	7.322
CEUTA	39	39	0	0	29	0	0	68
MELILLA	74	74	0	0	99	0	0	173
TOTAL	633.945	514.474	70.921	48.550	145.440	1.267	133	780.784

(1) No se incluyen los afiliados de los Sistemas Especiales Agrario y Hogar

EXTRANJEROS PROCEDENTES DE PAISES NO PERTENECIENTES A LA UNIÓN EUROPEA

Media octubre 2017

	TOTAL GENERAL	General (1)	S.E. Agrario	S.E. Hogar	AUTÓNOMOS	MAR	CARBÓN	TOTAL
Almería	36.861	7.301	29.019	541	2.300	133	0	39.293
Cádiz	4.256	3.223	149	883	1.834	40	0	6.130
Córdoba	3.004	1.627	613	765	747	0	0	3.751
Granada	8.386	4.081	3.276	1.029	2.504	8	0	10.898
Huelva	9.066	1.250	7.522	294	770	24	0	9.861
Jaén	2.753	1.279	1.155	318	632	0	0	3.385
Málaga	25.273	19.164	916	5.193	7.201	120	0	32.594
Sevilla	12.103	7.588	1.181	3.334	3.275	2	0	15.379
ANDALUCÍA	101.701	45.513	43.830	12.358	19.262	327	0	121.291
Huesca	4.853	3.170	1.280	403	423	0	0	5.276
Teruel	2.291	1.643	485	164	223	0	0	2.514
Zaragoza	18.978	13.888	2.155	2.936	4.316	0	0	23.294
ARAGÓN	26.123	18.701	3.919	3.503	4.962	0	0	31.084
ASTURIAS	5.941	4.381	224	1.336	1.408	124	2	7.474
ILLES BALEARS	37.060	32.348	1.213	3.498	5.677	114	0	42.851
Las Palmas	20.536	18.177	655	1.704	3.476	138	0	24.150
S.C.Tenerife	14.109	12.522	777	811	2.996	126	0	17.231
CANARIAS	34.645	30.699	1.432	2.514	6.471	265	0	41.381
CANTABRIA	5.755	4.284	158	1.312	1.104	115	0	6.973
Ávila	1.233	822	231	180	243	0	0	1.476
Burgos	3.728	2.910	318	501	494	0	0	4.222
León	3.217	2.238	317	662	665	0	0	3.882
Palencia	1.509	1.080	226	203	245	0	1	1.755
Salamanca	2.134	1.570	113	451	475	0	0	2.608
Segovia	2.370	1.772	292	306	261	0	0	2.631
Soria	1.507	1.191	140	177	165	0	0	1.672
Valladolid	3.635	2.712	257	665	664	0	0	4.300
Zamora	650	432	135	84	183	0	0	833
CASTILLA-LEÓN	19.984	14.727	2.028	3.229	3.395	0	1	23.380
Albacete	4.825	1.854	2.642	328	563	0	0	5.388
Ciudad Real	3.343	1.980	1.045	319	732	0	0	4.076
Cuenca	2.774	1.723	752	300	486	0	0	3.261
Guadalajara	4.215	3.726	150	338	606	0	0	4.820
Toledo	7.202	5.734	685	782	1.663	0	0	8.865
CAST.-LA MANCHA	22.359	15.017	5.274	2.068	4.050	0	0	26.410
Barcelona	184.571	156.761	2.376	25.434	33.650	223	0	218.444
Girona	30.473	25.394	2.504	2.574	4.781	182	0	35.435
Lleida	14.921	10.633	3.724	564	1.588	0	0	16.509
Tarragona	21.528	16.905	3.078	1.545	3.228	201	0	24.957
CATALUÑA	251.492	209.692	11.682	30.118	43.246	606	0	295.345
Alicante	35.477	25.723	7.134	2.620	7.619	150	0	43.246
Castellón	10.128	5.995	3.707	426	1.642	140	0	11.910
Valencia	36.571	24.077	6.893	5.602	9.211	27	0	45.809
C. VALENCIANA	82.176	55.795	17.733	8.648	18.471	317	0	100.965
Badajoz	1.870	1.271	282	317	716	0	0	2.586
Cáceres	3.399	987	2.144	268	488	0	0	3.887
EXTREMADURA	5.269	2.258	2.426	585	1.204	0	0	6.473
A Coruña	5.685	4.395	174	1.116	1.400	293	0	7.377
Lugo	2.206	1.633	291	282	380	408	0	2.994
Ourense	1.516	1.180	22	314	436	0	0	1.952
Pontevedra	4.431	3.544	56	830	1.169	437	0	6.037
GALICIA	13.838	10.752	544	2.542	3.384	1.138	0	18.360
C. DE MADRID	188.821	146.244	600	41.977	29.147	18	0	217.986
R. DE MURCIA	59.812	17.512	37.951	4.349	4.451	141	0	64.404
NAVARRA	11.416	7.514	2.216	1.686	2.078	0	0	13.494
Araba/Álava	6.154	4.917	226	1.011	1.006	0	0	7.160
Gipuzkoa	11.293	7.403	293	3.597	1.614	100	0	13.006
Bizkaia	15.292	10.047	356	4.889	2.795	175	0	18.261
PAÍS VASCO	32.738	22.366	875	9.497	5.414	275	0	38.428
LA RIOJA	6.050	4.312	1.079	659	935	0	0	6.986
CEUTA	2.307	1.150	2	1.156	330	19	0	2.657
MELILLA	3.499	2.032	1	1.466	788	2	0	4.289
TOTAL	910.987	645.299	133.187	132.500	155.779	3.461	3	1.070.230

(1) No se incluyen los afiliados de los Sistemas Especiales Agrario y Hogar

TOTAL EXTRANJEROS

Media octubre 2017

	TOTAL GENERAL	General (1)	S.E. Agrario	S.E. Hogar	AUTÓNOMOS	MAR	CARBÓN	TOTAL
Almería	52.158	16.400	34.791	967	4.799	143	0	57.100
Cádiz	7.195	5.926	298	971	3.334	58	0	10.587
Córdoba	5.569	2.898	1.783	889	1.077	0	0	6.646
Granada	14.465	7.477	5.743	1.245	3.948	10	0	18.424
Huelva	24.368	3.473	20.389	507	1.424	45	0	25.837
Jaén	4.055	2.109	1.559	387	842	0	0	4.897
Málaga	46.708	39.092	1.622	5.993	20.116	141	0	66.965
Sevilla	21.676	12.808	5.163	3.705	4.574	7	0	26.257
ANDALUCÍA	176.195	90.183	71.348	14.664	40.114	403	0	216.712
Huesca	10.601	7.491	2.313	798	1.037	0	0	11.639
Teruel	5.633	4.355	884	395	596	0	2	6.231
Zaragoza	40.042	29.976	4.515	5.551	7.867	0	0	47.909
ARAGÓN	56.277	41.821	7.712	6.744	9.500	0	2	65.779
ASTURIAS	10.669	7.989	347	2.334	2.442	158	120	13.390
ILLES BALEARS	72.833	66.361	1.388	5.084	20.135	296	0	93.264
Las Palmas	38.794	35.789	1.174	1.830	11.045	326	0	50.164
S.C.Tenerife	31.778	29.789	1.086	904	10.750	301	0	42.829
CANARIAS	70.572	65.578	2.260	2.734	21.795	627	0	92.993
CANTABRIA	9.079	7.071	269	1.739	1.883	132	0	11.094
Ávila	3.151	1.800	995	356	417	0	0	3.567
Burgos	9.788	7.925	673	1.190	1.316	0	0	11.104
León	5.445	4.093	506	847	1.171	0	12	6.628
Palencia	2.562	1.970	325	267	378	0	1	2.940
Salamanca	3.764	2.956	236	572	805	0	0	4.570
Segovia	9.482	5.142	3.739	601	631	0	0	10.113
Soria	3.308	2.704	319	284	306	0	0	3.614
Valladolid	8.969	6.447	1.311	1.211	1.244	0	0	10.213
Zamora	1.828	1.213	453	162	407	0	0	2.235
CASTILLA-LEÓN	48.297	34.251	8.557	5.490	6.674	0	13	54.985
Albacete	8.471	3.602	4.415	454	877	0	0	9.348
Ciudad Real	8.661	4.878	3.199	584	1.217	0	0	9.878
Cuenca	7.557	4.848	2.129	580	1.072	0	0	8.629
Guadalajara	9.748	8.521	325	902	1.466	0	0	11.214
Toledo	15.591	12.052	2.109	1.429	2.882	0	0	18.472
CAST.-LA MANCHA	50.028	33.902	12.178	3.949	7.513	0	0	57.541
Barcelona	265.648	236.053	2.547	27.048	51.630	300	0	317.578
Girona	42.314	36.479	2.918	2.917	9.432	231	0	51.977
Lleida	28.124	21.499	5.445	1.180	2.869	0	0	30.993
Tarragona	34.998	28.476	4.277	2.245	5.811	269	0	41.078
CATALUÑA	371.084	322.507	15.188	33.389	69.742	801	0	441.626
Alicante	63.151	51.008	8.711	3.432	20.312	203	0	83.666
Castellón	27.350	19.110	5.740	2.500	4.132	154	0	31.636
Valencia	69.581	47.976	13.586	8.020	16.215	53	0	85.850
C. VALENCIANA	160.083	118.094	28.037	13.952	40.660	410	0	201.152
Badajoz	8.229	3.089	4.655	484	1.224	0	0	9.453
Cáceres	4.774	1.782	2.660	332	753	0	0	5.528
EXTREMADURA	13.003	4.872	7.315	816	1.977	0	0	14.980
A Coruña	9.387	7.806	282	1.300	2.246	354	0	11.987
Lugo	4.154	2.963	805	387	704	468	0	5.326
Ourense	3.473	2.909	97	466	901	0	0	4.374
Pontevedra	8.644	7.551	118	974	2.269	512	0	11.425
GALICIA	25.658	21.229	1.302	3.127	6.119	1.334	0	33.112
C. DE MADRID	323.524	258.695	1.010	63.819	48.886	58	0	372.468
R. DE MURCIA	71.768	26.094	40.776	4.898	7.165	150	0	79.083
NAVARRA	19.967	14.295	2.883	2.789	4.029	0	0	23.995
Araba/Álava	8.664	7.077	374	1.213	1.433	0	0	10.097
Gipuzkoa	16.956	12.608	384	3.963	3.281	114	0	20.351
Bizkaia	21.965	15.195	614	6.156	4.707	224	0	26.896
PAÍS VASCO	47.585	34.880	1.372	11.333	9.421	339	0	57.344
LA RIOJA	12.390	8.659	2.162	1.569	1.918	0	0	14.308
CEUTA	2.346	1.189	2	1.156	359	19	0	2.725
MELILLA	3.574	2.106	1	1.466	886	2	0	4.462
TOTAL	1.544.931	1.159.773	204.108	181.050	301.218	4.728	136	1.851.014

(1) No se incluyen los afiliados de los Sistemas Especiales Agrario y Hogar

AFILIACIÓN DE EXTRANJEROS

Distribución por Comunidades Autónomas

Media octubre 2017

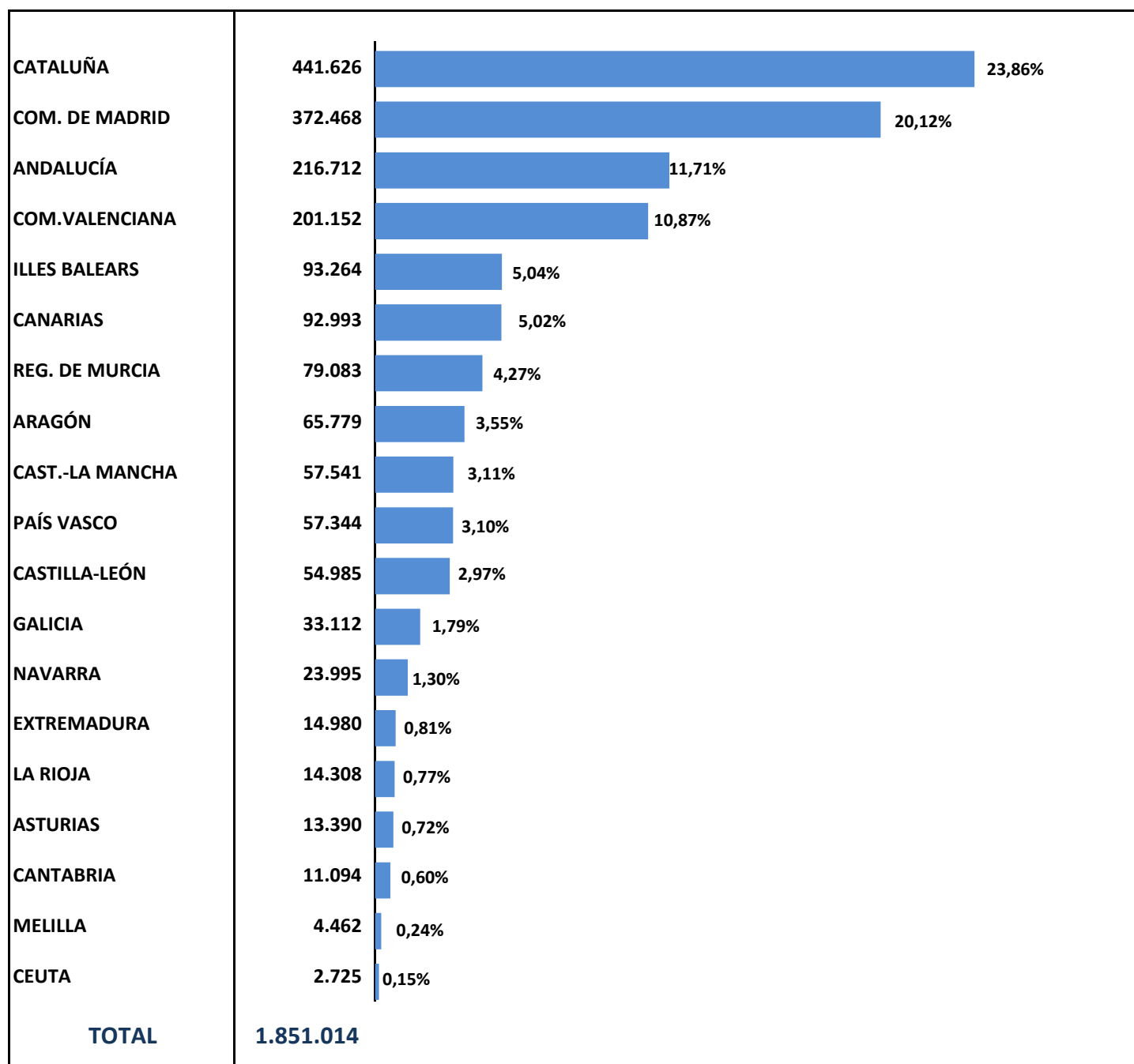

AFILIACIÓN DE EXTRANJEROS. DISTRIBUCIÓN POR GÉNERO

Media octubre 2017

	UNION EUROPEA			NO UNION EUROPEA			TOTAL EXTRANJEROS		
	HOMBRES	MUJERES	TOTAL	HOMBRES	MUJERES	TOTAL	HOMBRES	MUJERES	TOTAL
Almería	9.396	8.411	17.806	29.492	9.801	39.293	38.888	18.212	57.100
Cádiz	2.424	2.034	4.458	3.399	2.731	6.130	5.823	4.764	10.587
Córdoba	1.563	1.332	2.895	1.919	1.832	3.751	3.482	3.164	6.646
Granada	3.911	3.615	7.525	6.623	4.275	10.898	10.534	7.890	18.424
Huelva	5.937	10.039	15.976	6.683	3.177	9.861	12.620	13.216	25.837
Jaén	868	644	1.512	2.182	1.203	3.385	3.050	1.847	4.897
Málaga	17.455	16.916	34.371	16.448	16.145	32.594	33.903	33.061	66.965
Sevilla	6.193	4.684	10.878	7.626	7.753	15.379	13.820	12.437	26.257
ANDALUCÍA	47.747	47.674	95.421	74.372	46.919	121.291	122.119	94.593	216.712
Huesca	3.542	2.821	6.363	3.709	1.567	5.276	7.251	4.388	11.639
Teruel	2.106	1.612	3.717	1.862	652	2.514	3.968	2.264	6.231
Zaragoza	12.813	11.802	24.615	13.254	10.040	23.294	26.067	21.842	47.909
ARAGÓN	18.460	16.235	34.695	18.825	12.259	31.084	37.285	28.494	65.779
ASTURIAS	2.886	3.029	5.915	3.634	3.840	7.474	6.521	6.869	13.390
ILLES BALEARS	25.745	24.669	50.413	25.670	17.181	42.851	51.414	41.849	93.264
Las Palmas	13.262	12.752	26.014	14.260	9.890	24.150	27.522	22.642	50.164
S.C.Tenerife	13.112	12.485	25.598	9.733	7.498	17.231	22.845	19.984	42.829
CANARIAS	26.375	25.237	51.612	23.993	17.389	41.381	50.367	42.626	92.993
CANTABRIA	2.334	1.787	4.121	3.419	3.555	6.973	5.752	5.342	11.094
Ávila	859	1.231	2.091	870	606	1.476	1.730	1.837	3.567
Burgos	3.902	2.980	6.883	2.538	1.683	4.222	6.441	4.664	11.104
León	1.622	1.124	2.746	1.983	1.900	3.882	3.605	3.024	6.628
Palencia	718	467	1.185	1.026	729	1.755	1.744	1.196	2.940
Salamanca	1.156	805	1.961	1.347	1.261	2.608	2.503	2.066	4.570
Segovia	2.953	4.529	7.482	1.610	1.021	2.631	4.564	5.549	10.113
Soria	1.231	711	1.942	1.040	632	1.672	2.271	1.342	3.614
Valladolid	3.190	2.724	5.914	2.306	1.993	4.300	5.496	4.717	10.213
Zamora	811	591	1.402	452	381	833	1.263	972	2.235
CASTILLA-LEÓN	16.442	15.162	31.604	13.174	10.206	23.380	29.616	25.368	54.985
Albacete	2.358	1.601	3.959	3.784	1.604	5.388	6.142	3.205	9.348
Ciudad Real	3.525	2.278	5.803	2.628	1.448	4.076	6.152	3.726	9.878
Cuenca	3.028	2.341	5.368	1.861	1.400	3.261	4.888	3.741	8.629
Guadalajara	3.396	2.997	6.394	2.974	1.847	4.820	6.370	4.844	11.214
Toledo	5.926	3.682	9.608	5.634	3.230	8.865	11.560	6.912	18.472
CAST.-LA MANCHA	18.232	12.899	31.132	16.881	9.529	26.410	35.113	22.428	57.541
Barcelona	54.092	45.042	99.134	124.608	93.835	218.444	178.700	138.877	317.578
Girona	9.096	7.446	16.542	22.523	12.912	35.435	31.619	20.358	51.977
Lleida	8.133	6.352	14.485	11.840	4.668	16.509	19.973	11.020	30.993
Tarragona	8.597	7.524	16.121	16.011	8.946	24.957	24.608	16.470	41.078
CATALUÑA	79.918	66.364	146.282	174.983	120.361	295.345	254.901	186.725	441.626
Alicante	20.972	19.448	40.421	26.138	17.108	43.246	47.110	36.556	83.666
Castellón	10.176	9.550	19.726	8.338	3.572	11.910	18.514	13.122	31.636
Valencia	22.169	17.871	40.041	27.360	18.449	45.809	49.530	36.320	85.850
C. VALENCIANA	53.318	46.870	100.187	61.837	39.128	100.965	115.154	85.998	201.152
Badajoz	4.127	2.740	6.867	1.242	1.344	2.586	5.368	4.084	9.453
Cáceres	965	675	1.641	2.363	1.524	3.887	3.329	2.199	5.528
EXTREMADURA	5.092	3.415	8.507	3.605	2.868	6.473	8.697	6.283	14.980
A Coruña	2.855	1.755	4.610	3.615	3.762	7.377	6.470	5.517	11.987
Lugo	1.525	807	2.332	1.777	1.217	2.994	3.302	2.024	5.326
Ourense	1.497	925	2.422	900	1.052	1.952	2.397	1.977	4.374
Pontevedra	3.622	1.766	5.388	3.114	2.923	6.037	6.736	4.689	11.425
GALICIA	9.499	5.253	14.752	9.406	8.954	18.360	18.905	14.207	33.112
C. DE MADRID	77.793	76.689	154.482	107.665	110.320	217.986	185.458	187.009	372.468
R. DE MURCIA	8.418	6.262	14.680	44.513	19.890	64.404	52.931	26.152	79.083
NAVARRA	5.972	4.529	10.501	8.313	5.181	13.494	14.285	9.711	23.995
Araba/Álava	1.858	1.079	2.937	4.267	2.893	7.160	6.125	3.972	10.097
Gipuzkoa	4.716	2.628	7.344	6.231	6.776	13.006	10.947	9.404	20.351
Bizkaia	4.910	3.725	8.635	9.336	8.925	18.261	14.246	12.651	26.896
PAÍS VASCO	11.484	7.432	18.916	19.834	18.594	38.428	31.317	26.026	57.344
LA RIOJA	3.665	3.658	7.322	4.229	2.757	6.986	7.893	6.415	14.308
CEUTA	45	23	68	1.194	1.463	2.657	1.238	1.486	2.725
MELILLA	122	51	173	2.270	2.019	4.289	2.392	2.070	4.462
TOTAL	413.546	367.238	780.784	617.816	452.414	1.070.230	1.031.362	819.652	1.851.014

EVOLUCIÓN DE LA AFILIACIÓN MEDIA DE TRABAJADORES EXTRANJEROS

	General	Autónomos	Agrario	Mar	Carbón	Hogar	Total
SERIE HISTÓRICA DE LOS MESES DE OCTUBRE							
2.007	1.520.543	215.864	151.464	5.067	688	151.626	2.045.252
2.008	1.451.238	232.242	201.737	5.267	726	168.338	2.059.547
2.009	1.256.571	201.704	254.184	5.170	709	173.960	1.892.298
2.010	1.217.676	200.519	258.973	5.175	639	179.091	1.862.073
2.011	1.141.733	210.143	245.068	5.020	623	182.774	1.785.362
2.012	1.478.747	217.125	----	4.837	502	664	1.701.875
2.013	1.361.331	224.378	----	4.415	314	----	1.590.436
2.014	1.321.230	241.140	----	4.323	260	----	1.566.953
2.015							
enero	1.271.672	240.614	----	3.511	259	----	1.516.056
febrero	1.282.695	241.696	----	3.712	266	----	1.528.369
marzo	1.313.087	245.854	----	4.132	270	----	1.563.343
abril	1.352.992	250.362	----	4.254	275	----	1.607.883
mayo	1.403.860	254.717	----	4.371	268	----	1.663.217
junio	1.404.809	258.442	----	4.589	258	----	1.668.099
julio	1.396.251	259.730	----	4.756	257	----	1.660.994
agosto	1.379.042	259.529	----	4.812	262	----	1.643.645
septiembre	1.380.188	260.679	----	4.754	253	----	1.645.874
octubre	1.367.404	261.497	----	4.493	250	----	1.633.644
noviembre	1.355.586	261.462	----	4.163	247	----	1.621.458
diciembre	1.362.610	261.613	----	3.370	245	----	1.627.838
2.016							
enero	1.337.039	260.022	----	3.521	239	----	1.600.822
febrero	1.347.171	261.518	----	3.753	239	----	1.612.681
marzo	1.373.140	265.537	----	4.150	238	----	1.643.064
abril	1.408.690	269.823	----	4.344	234	----	1.683.092
mayo	1.452.567	273.680	----	4.541	230	----	1.731.018
junio	1.465.964	276.989	----	4.620	228	----	1.747.801
julio	1.464.525	277.581	----	4.783	225	----	1.747.114
agosto	1.445.398	277.009	----	4.936	212	----	1.727.555
septiembre	1.444.000	278.035	----	4.787	212	----	1.727.034
octubre	1.450.065	278.787	----	4.568	206	----	1.733.626
noviembre	1.422.070	278.351	----	4.298	201	----	1.704.921
diciembre	1.429.728	278.567	----	3.363	199	----	1.711.858
2.017							
enero	1.406.595	277.304	----	3.519	166	----	1.687.585
febrero	1.418.765	279.504	----	3.816	163	----	1.702.248
marzo	1.451.212	284.077	----	4.270	161	----	1.739.720
abril	1.503.767	289.400	----	4.547	158	----	1.797.872
mayo	1.562.600	294.174	----	4.668	150	----	1.861.591
junio	1.572.877	297.601	----	4.789	146	----	1.875.413
julio	1.567.067	298.184	----	4.995	150	----	1.870.397
agosto	1.545.359	297.752	----	5.071	147	----	1.848.329
septiembre	1.548.400	299.596	----	4.972	140	----	1.853.108
octubre	1.544.931	301.218	----	4.728	136	----	1.851.014
noviembre							
diciembre							

VARIACIÓN MENSUAL Y ANUAL POR PROVINCIAS Y CC.AA

	oct.-17	Variación mensual		Variación anual	
		Absoluta	en %	Absoluta	en %
Almería	57.100	7.006	13,99%	2.525	4,63%
Cádiz	10.587	-206	-1,91%	477	4,72%
Córdoba	6.646	543	8,90%	468	7,58%
Granada	18.424	172	0,94%	929	5,31%
Huelva	25.837	4.420	20,64%	1.927	8,06%
Jaén	4.897	271	5,86%	210	4,47%
Málaga	66.965	-945	-1,39%	4.740	7,62%
Sevilla	26.257	2.157	8,95%	-771	-2,85%
ANDALUCÍA	216.712	13.419	6,60%	10.506	5,09%
Huesca	11.639	-1.934	-14,25%	948	8,87%
Teruel	6.231	-65	-1,04%	211	3,50%
Zaragoza	47.909	-2.201	-4,39%	3.041	6,78%
ARAGÓN	65.779	-4.200	-6,00%	4.199	6,82%
ASTURIAS	13.390	-21	-0,16%	708	5,58%
ILLES BALEARS	93.264	-12.827	-12,09%	8.858	10,49%
Las Palmas	50.164	923	1,87%	3.323	7,09%
S.C.Tenerife	42.829	440	1,04%	3.508	8,92%
CANARIAS	92.993	1.363	1,49%	6.831	7,93%
CANTABRIA	11.094	-192	-1,70%	810	7,88%
Ávila	3.567	567	18,90%	249	7,50%
Burgos	11.104	-289	-2,53%	-782	-6,58%
León	6.628	-15	-0,23%	399	6,40%
Palencia	2.940	2	0,07%	163	5,88%
Salamanca	4.570	16	0,35%	220	5,06%
Segovia	10.113	1.608	18,91%	565	5,92%
Soria	3.614	-311	-7,92%	62	1,75%
Valladolid	10.213	-487	-4,55%	45	0,45%
Zamora	2.235	-372	-14,27%	-224	-9,12%
CASTILLA-LEÓN	54.985	720	1,33%	697	1,28%
Albacete	9.348	-1.594	-14,57%	484	5,46%
Ciudad Real	9.878	-3.773	-27,64%	-884	-8,21%
Cuenca	8.629	-1.919	-18,19%	-224	-2,53%
Guadalajara	11.214	39	0,35%	986	9,65%
Toledo	18.472	-1.360	-6,86%	-64	-0,34%
CAST.-LA MANCHA	57.541	-8.606	-13,01%	299	0,52%
Barcelona	317.578	2.229	0,71%	29.368	10,19%
Girona	51.977	-4.647	-8,21%	3.636	7,52%
Lleida	30.993	-7.544	-19,58%	709	2,34%
Tarragona	41.078	-1.845	-4,30%	2.496	6,47%
CATALUÑA	441.626	-11.806	-2,60%	36.209	8,93%
Alicante	83.666	1.056	1,28%	6.090	7,85%
Castellón	31.636	2.885	10,04%	2.844	9,88%
Valencia	85.850	5.764	7,20%	6.037	7,56%
C. VALENCIANA	201.152	9.705	5,07%	14.971	8,04%
Badajoz	9.453	1.983	26,54%	1.365	16,87%
Cáceres	5.528	158	2,94%	30	0,54%
EXTREMADURA	14.980	2.141	16,67%	1.395	10,26%
A Coruña	11.987	132	1,12%	987	8,97%
Lugo	5.326	18	0,34%	309	6,16%
Ourense	4.374	31	0,72%	217	5,23%
Pontevedra	11.425	50	0,44%	836	7,89%
GALICIA	33.112	232	0,71%	2.349	7,64%
C. DE MADRID	372.468	5.257	1,43%	22.233	6,35%
R. DE MURCIA	79.083	4.340	5,81%	4.580	6,15%
NAVARRA	23.995	123	0,51%	1.899	8,59%
Araba/Álava	10.097	-803	-7,37%	-596	-5,58%
Gipuzkoa	20.351	-26	-0,13%	1.682	9,01%
Bizkaia	26.896	573	2,18%	1.594	6,30%
PAÍS VASCO	57.344	-256	-0,44%	2.680	4,90%
LA RIOJA	14.308	-1.575	-9,92%	-1.817	-11,27%
CEUTA	2.725	33	1,22%	18	0,66%
MELILLA	4.462	58	1,33%	-36	-0,80%
TOTAL	1.851.014	-2.094	-0,11%	117.388	6,77%

AFILIACIÓN DE EXTRANJEROS
DISTRIBUCIÓN POR SECTORES DE ACTIVIDAD
RÉGIMEN GENERAL

Media octubre 2017

SECTORES	UNIÓN EUROPEA	NO UNIÓN EUROPEA	TOTAL	% participación s/ total Rég. Gral.	% variación intermensual	% variación interanual
Agricultura, Ganadería, Caza, Selvicultura y Pesca	7.157	6.466	13.623	0,88%	-9,20%	-9,54%
Industrias Extractivas	590	406	996	0,06%	0,15%	0,03%
Industria Manufacturera	49.046	57.101	106.147	6,87%	1,89%	10,35%
Suministro de Energía Eléctrica, Gas, Vapor y Aire Acondicionado	286	205	491	0,03%	-3,83%	11,07%
Suministro de Agua, Actividades de Saneamiento, Gestión de Residuos y Descontaminación	1.653	3.173	4.826	0,31%	-5,45%	6,47%
Construcción	44.428	60.513	104.941	6,79%	5,33%	18,64%
Comercio; Reparación de Vehículos de Motor y Bicicletas	74.047	116.488	190.536	12,33%	-0,36%	6,37%
Transporte y Almacenamiento	40.333	22.220	62.553	4,05%	2,68%	14,57%
Hostelería	107.902	174.711	282.613	18,29%	-7,78%	8,24%
Información y Comunicaciones	17.536	12.042	29.577	1,91%	1,71%	17,72%
Actividades Financieras y de Seguros	5.072	2.647	7.719	0,50%	0,68%	12,42%
Actividades Inmobiliarias	5.731	4.885	10.616	0,69%	-1,03%	9,61%
Actividades Profesionales Científicas y Técnicas	28.528	18.362	46.890	3,04%	1,49%	9,92%
Actividades Administrativas y Servicios Auxiliares	52.527	77.161	129.688	8,39%	-2,68%	15,60%
Administración Pública y Defensa; Seguridad Social Obligatoria	4.809	8.636	13.446	0,87%	2,21%	9,13%
Educación	32.903	14.203	47.106	3,05%	32,94%	5,95%
Actividades Sanitarias y Servicios Centrales	19.080	33.136	52.216	3,38%	-1,71%	10,13%
Actividades Artísticas, Recreativas y de Entretenimiento	10.412	10.636	21.048	1,36%	-3,97%	7,67%
Otros Servicios	10.162	19.735	29.897	1,94%	-1,08%	10,05%
Actividades de los Hogares como Empleadores de Personal Doméstico y Productores de Bienes y Servicios para uso Propio	1.874	2.137	4.010	0,26%	-3,78%	-1,75%
Actividades de Organizaciones y Organismo Extraterritoriales	397	436	833	0,05%	-0,56%	3,21%
S.E. Agrario	70.921	133.187	204.108	13,21%	3,43%	-1,22%
S.E. Hogar	48.550	132.500	181.050	11,72%	-0,10%	-5,02%
TOTAL	633.945	910.987	1.544.931	100,00%	-0,22%	6,54%

AFILIACIÓN DE EXTRANJEROS

DISTRIBUCIÓN POR SECTORES DE ACTIVIDAD

RÉGIMEN ESPECIAL DE TRABAJADORES AUTÓNOMOS

Media octubre 2017

SECTORES	UNIÓN EUROPEA	NO UNIÓN EUROPEA	TOTAL	% participación s/ total Rég. Autónomos	% variación intermensual	% variación interanual
Agricultura, Ganadería, Caza, Selvicultura y Pesca	2.190	1.621	3.811	1,27%	1,66%	9,86%
Industrias Extractivas	24	14	39	0,01%	-1,93%	16,73%
Industria Manufacturera	8.791	9.809	18.600	6,18%	1,78%	11,23%
Suministro de Energía Eléctrica, Gas, Vapor y Aire Acondicionado	34	12	46	0,02%	-2,71%	2,11%
Suministro de Agua, Actividades de Saneamiento, Gestión de Residuos y Descontaminación	62	64	126	0,04%	2,95%	0,95%
Construcción	23.251	11.720	34.971	11,61%	1,92%	10,85%
Comercio; Reparación de Vehículos de Motor y Bicicletas	25.046	63.152	88.199	29,28%	-0,51%	4,21%
Transporte y Almacenamiento	7.661	4.919	12.580	4,18%	2,78%	20,32%
Hostelería	23.693	32.615	56.308	18,69%	-0,94%	7,05%
Información y Comunicaciones	4.542	2.912	7.455	2,47%	0,93%	6,92%
Actividades Financieras y de Seguros	1.335	631	1.967	0,65%	0,41%	8,00%
Actividades Inmobiliarias	4.878	1.330	6.208	2,06%	0,57%	14,50%
Actividades Profesionales Científicas y Técnicas	12.187	4.017	16.203	5,38%	0,92%	9,84%
Actividades Administrativas y Servicios Auxiliares	10.458	4.921	15.379	5,11%	-0,19%	9,00%
Administración Pública y Defensa; Seguridad Social Obligatoria	34	21	55	0,02%	8,07%	32,07%
Educación	7.051	2.199	9.251	3,07%	10,76%	8,41%
Actividades Sanitarias y Servicios Centrales	3.622	2.372	5.994	1,99%	1,12%	7,61%
Actividades Artísticas, Recreativas y de Entretenimiento	3.594	1.545	5.139	1,71%	-1,07%	8,99%
Otros Servicios	6.910	11.859	18.769	6,23%	0,41%	9,78%
Actividades de los Hogares como Empleadores de Personal Doméstico y Productores de Bienes y Servicios para uso Propio	50	25	74	0,02%	-2,86%	-12,45%
Actividades de Organizaciones y Organismo Extraterritoriales	23	19	43	0,01%	-0,33%	18,11%
TOTAL	145.440	155.779	301.218	100,00%	0,54%	8,05%

AFILIACIÓN DE EXTRANJEROS
DISTRIBUCIÓN POR PAÍSES DE PROCEDENCIA

Media octubre 2017

	TOTAL GENERAL	General (1)	S.E. Agrario	S.E. Hogar	AUTÓNOMOS	MAR	CARBÓN	TOTAL
UNIÓN EUROPEA								
ALEMANIA	26.542	26.073	147	321	15.080	143	1	41.766
AUSTRIA	1.854	1.833	6	15	1.037	13	0	2.904
BELGICA	5.720	5.651	32	37	3.428	38	0	9.186
BULGARIA	50.944	38.250	6.617	6.078	6.446	22	0	57.412
CHIPRE	142	137	1	4	28	0	0	170
CROACIA	836	818	3	15	223	1	0	1.060
DINAMARCA	1.759	1.742	6	11	1.223	5	0	2.987
ESLOVAQUIA	2.504	2.386	61	57	419	11	1	2.935
ESLOVENIA	664	649	4	10	134	1	0	799
ESTONIA	594	568	12	15	176	2	0	772
FINLANDIA	2.039	2.027	2	10	776	5	0	2.820
FRANCIA	32.845	32.492	203	150	11.713	86	0	44.644
GRECIA	1.746	1.732	5	9	408	6	0	2.160
HUNGRÍA	3.210	3.083	51	77	870	7	2	4.088
IRLANDA	4.673	4.661	4	9	1.812	4	0	6.489
ITALIA	76.234	75.391	214	630	23.655	197	0	100.086
LETONIA	1.372	1.220	119	33	285	9	0	1.666
LITUANIA	6.434	4.579	1.668	187	879	13	0	7.326
LUXEMBURGO	97	91	3	3	39	0	0	136
MALTA	106	93	12	1	27	0	0	132
PAISES BAJOS	9.425	9.283	53	89	5.512	55	0	14.993
POLONIA	22.855	18.915	1.813	2.126	3.949	37	100	26.941
PORTUGAL	40.353	37.161	1.588	1.604	7.007	279	11	47.650
REINO UNIDO	42.658	42.262	171	226	22.458	138	0	65.254
REPUBLICA CHECA	2.783	2.661	70	51	540	8	15	3.346
RUMANIA	291.364	196.546	58.055	36.763	35.171	172	4	326.711
SUECIA	4.191	4.172	1	18	2.145	14	0	6.350
TOTAL UNIÓN EUROPEA	633.945	514.474	70.921	48.550	145.440	1.267	133	780.784
NO UNIÓN EUROPEA								
MARRUECOS	205.373	119.792	72.869	12.712	19.088	983	0	225.444
CHINA	47.277	46.652	72	554	53.127	0	0	100.404
ECUADOR	66.032	46.193	12.603	7.236	4.431	16	0	70.479
COLOMBIA	51.477	44.325	1.546	5.606	5.344	34	0	56.855
BOLIVIA	47.107	25.122	4.583	17.401	2.791	6	0	49.903
UCRANIA	39.282	27.198	1.773	10.311	3.791	43	1	43.117
PARAGUAY	33.319	15.527	739	17.052	1.835	7	0	35.160
PAKISTAN	26.687	23.017	3.397	272	7.146	0	0	33.833
PERU	28.673	23.047	464	5.162	2.498	240	0	31.411
ARGENTINA	24.964	23.078	237	1.649	6.008	40	0	31.012
RESTO PAISES	340.796	251.348	34.904	54.544	49.721	2.092	2	392.611
TOTAL NO UE	910.987	645.299	133.187	132.500	155.779	3.461	3	1.070.230
TOTAL EXTRANJEROS	1.544.931	1.159.773	204.108	181.050	301.218	4.728	136	1.851.014

(1) No se incluyen los afiliados de los Sistemas Especiales Agrario y Hogar

ANDALUCÍA
AFILIACIÓN DE EXTRANJEROS
DISTRIBUCIÓN POR RÉGIMENES

Media octubre 2017

REGÍMENES	GENERAL (Total)	General	S.E. Agrario	S.E. Hogar	AUTÓNOMOS	MAR	CARBÓN	TOTAL
DE LA UNIÓN EUROPEA	74.493	44.669	27.518	2.306	20.852	76	0	95.421
DE PAÍSES NO UNIÓN EUROPEA	101.701	45.513	43.830	12.358	19.262	327	0	121.291
TOTAL EXTRANJEROS	176.195	90.183	71.348	14.664	40.114	403	0	216.712

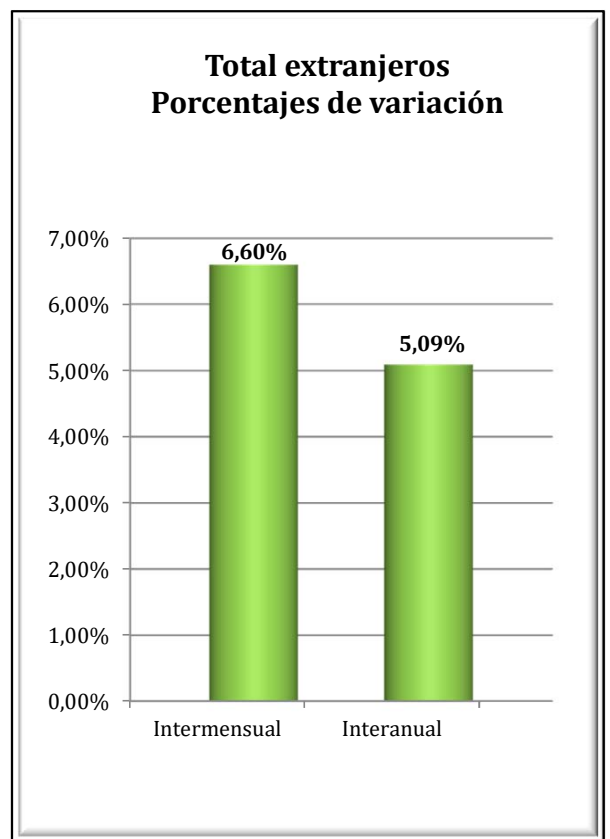
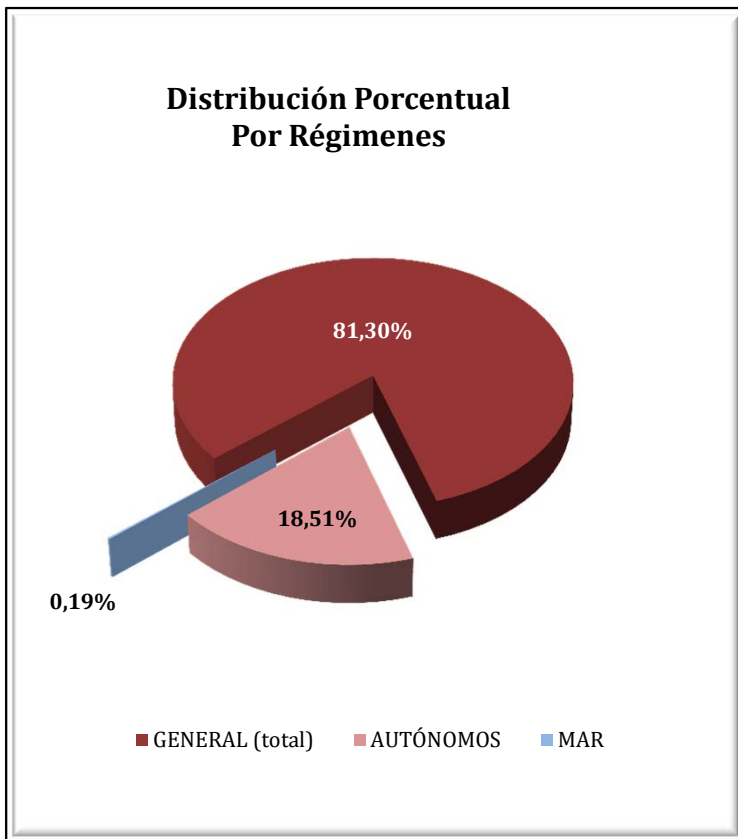

ANDALUCÍA
AFILIACIÓN DE EXTRANJEROS
DISTRIBUCIÓN POR SECTORES DE ACTIVIDAD

Media octubre 2017

SECTORES	REGIMEN GENERAL				REGIMEN ESP. TRAB. AUTÓNOMOS			
	Unión Europea	No Unión Europea	Total	% Reg. Gral.	Unión Europea	No Unión Europea	Total	% Reg. Gral.
Agricultura, Ganadería, Caza, Selvicultura y Pesca	253	209	462	0,26%	485	539	1.024	2,55%
Industrias Extractivas	45	58	103	0,06%	0	3	3	0,01%
Industria Manufacturera	2.238	2.616	4.854	2,75%	638	417	1.055	2,63%
Suministro de Energía Eléctrica, Gas, Vapor y Aire Acondicionado	32	22	54	0,03%	5	2	7	0,02%
Suministro de Agua, Actividades de Saneamiento, Gestión de Residuos y Descontaminación	105	150	255	0,14%	9	3	12	0,03%
Construcción	2.801	2.994	5.795	3,29%	2.101	871	2.972	7,41%
Comercio; Reparación vehículos motor y motocicletas	6.720	10.447	17.167	9,74%	3.919	10.268	14.187	35,37%
Transporte y Almacenamiento	3.716	1.698	5.414	3,07%	404	180	584	1,46%
Hostelería	10.895	15.359	26.254	14,90%	3.946	3.124	7.070	17,62%
Información y Comunicaciones	1.717	748	2.464	1,40%	718	370	1.088	2,71%
Actividades Financieras y de Seguros	387	103	490	0,28%	278	88	366	0,91%
Actividades Inmobiliarias	1.030	521	1.550	0,88%	1.461	277	1.738	4,33%
Actividades Profesionales Científicas y Técnicas	2.287	966	3.253	1,85%	1.823	431	2.254	5,62%
Actividades Administrativas y Servicios Auxiliares	3.159	3.117	6.277	3,56%	1.697	593	2.289	5,71%
Administración Pública y Defensa; Seguridad Social Obligatoria	432	667	1.099	0,62%	7	3	10	0,02%
Educación	5.182	1.253	6.435	3,65%	1.008	266	1.274	3,17%
Actividades Sanitarias y Servicios Centrales	1.420	1.931	3.351	1,90%	608	317	925	2,31%
Actividades Artísticas, Recreativas y de Entretenimiento	1.101	1.016	2.117	1,20%	590	188	778	1,94%
Otros Servicios	904	1.354	2.259	1,28%	1.142	1.314	2.457	6,12%
Actividades de los Hogares como Empleadores de Personal Doméstico y Productores de Bienes y Servicios para uso Propio	196	271	467	0,27%	9	5	14	0,03%
Actividades de Organizaciones y Organismo Extraterritoriales	50	12	62	0,04%	4	3	7	0,02%
S.E. Agrario	27.518	43.830	71.348	40,49%				
S.E. Hogar	2.306	12.358	14.664	8,32%				
TOTAL	74.493	101.701	176.195	100,00%	20.852	19.262	40.114	100,00%

ANDALUCÍA
AFILIACIÓN DE EXTRANJEROS
DISTRIBUCIÓN POR PAÍSES DE PROCEDENCIA

Media octubre 2017

PAISES	TOTAL GENERAL	General	S.E. Agrario	S.E. Hogar	AUTÓNOMOS	MAR	CARBON	TOTAL
UNIÓN EUROPEA								
ALEMANIA	2.403	2.287	82	34	1.825	4		4.233
AUSTRIA	144	137	2	4	116			260
BELGICA	768	731	25	12	754			1.522
BULGARIA	4.184	1.858	2.005	321	391	1		4.576
CHIPRE	13	13			3			16
CROACIA	66	59	1	6	29			95
DINAMARCA	595	588	4	3	593	2		1.189
ESLOVAQUIA	216	194	17	5	38			254
ESLOVENIA	47	46	1		12			59
ESTONIA	138	128	4	6	65			204
FINLANDIA	780	778	1	1	415			1.194
FRANCIA	2.741	2.641	82	18	1.480	9		4.230
GRECIA	110	108	2		26	3		140
HUNGRÍA	374	357	10	8	164			538
IRLANDA	682	678	2	3	378			1.060
ITALIA	5.736	5.608	62	66	2.682	7		8.425
LETONIA	123	98	24	1	36			159
LITUANIA	1.589	926	618	45	208	4		1.801
LUXEMBURGO	13	9	3	1	10			23
MALTA	22	20	2		2			24
PAISES BAJOS	1.229	1.189	28	12	1.265	1		2.494
POLONIA	2.425	1.283	1.077	66	415	3		2.843
PORTUGAL	2.379	2.101	213	65	546	10		2.935
REINO UNIDO	8.265	8.101	106	58	6.114	16		14.395
REPUBLICA CHECA	238	210	22	7	65			303
RUMANIA	38.337	13.651	23.125	1.561	2.488	16		40.841
SUECIA	874	871		2	733			1.607
TOTAL UNIÓN EUROPEA	74.493	44.669	27.518	2.306	20.852	76		95.421
NO UNIÓN EUROPEA								
MARRUECOS	40.082	11.320	27.043	1.718	3.962	164		44.207
CHINA	4.251	4.208	5	38	6.421			10.672
UCRANIA	5.907	3.137	721	2.049	535	2		6.443
SENEGAL	4.369	998	3.267	104	776	99		5.244
MALI	4.110	227	3.880	4	38			4.148
PARAGUAY	3.880	1.760	125	1.995	260	1		4.141
ECUADOR	3.818	1.732	1.804	281	201			4.018
ARGENTINA	3.078	2.727	103	249	918	3		3.999
FEDERACION DE RUSIA	2.868	1.992	211	665	694			3.562
BOLIVIA	3.320	1.296	874	1.150	219			3.539
RESTO PAISES	26.020	16.116	5.798	4.106	5.240	58		31.317
TOTAL NO UE	101.701	45.513	43.830	12.358	19.262	327		121.291
TOTAL EXTRANJEROS	176.195	90.183	71.348	14.664	40.114	403		216.712

ARAGÓN

AFILIACIÓN DE EXTRANJEROS

DISTRIBUCIÓN POR REGÍMENES

Media octubre 2017

REGÍMENES	GENERAL (Total)	General	S.E. Agrario	S.E. Hogar	AUTÓNOMOS	MAR	CARBÓN	TOTAL
DE LA UNIÓN EUROPEA	30.154	23.120	3.793	3.241	4.539	0	2	34.695
DE PAÍSES NO UNIÓN EUROPEA	26.123	18.701	3.919	3.503	4.962	0	0	31.084
TOTAL EXTRANJEROS	56.277	41.821	7.712	6.744	9.500	0	2	65.779

Distribución Porcentual por regímenes

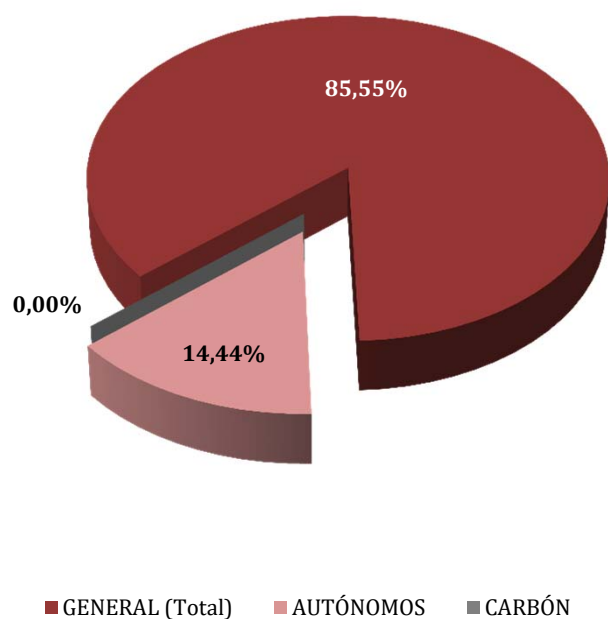

Total extranjeros Porcentajes de variación

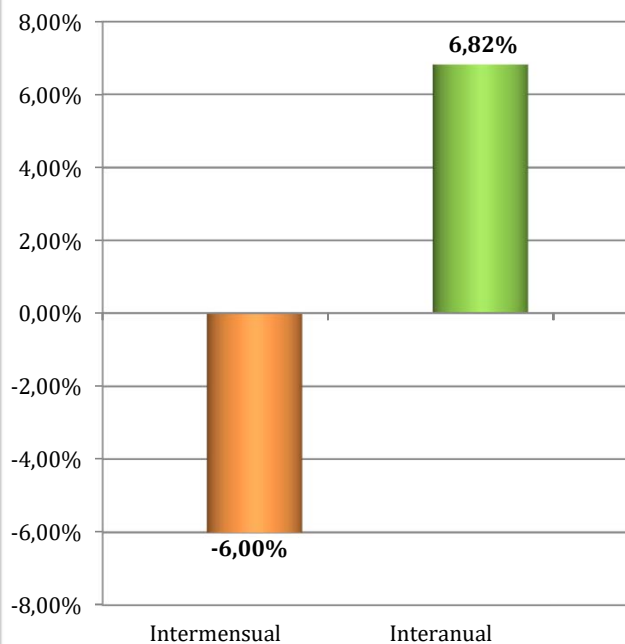

ARAGÓN
AFILIADOS EXTRANJEROS
DISTRIBUCIÓN POR SECTORES DE ACTIVIDAD

Media octubre 2017

SECTORES	REGIMEN GENERAL				REGIMEN ESP. TRAB. AUTÓNOMOS			
	UNIÓN EUROPEA	NO UNIÓN EUROPEA	TOTAL	% Reg. Gral.	UNIÓN EUROPEA	NO UNIÓN EUROPEA	TOTAL	% Reg. Auton.
Agricultura, Ganadería, Caza, Selvicultura y Pesca	1.322	883	2.205	3,92%	103	64	167	1,76%
Industrias Extractivas	43	24	67	0,12%	1	0	1	0,01%
Industria Manufacturera	3.677	2.984	6.661	11,84%	1.074	1.020	2.095	22,05%
Suministro de Energía Eléctrica, Gas, Vapor y Aire Acondicionado	9	7	16	0,03%	0	0	0	0,00%
Suministro de Agua, Actividades de Saneamiento, Gestión de Residuos y Descontaminación	121	145	266	0,47%	3	0	3	0,03%
Construcción	2.569	1.689	4.258	7,57%	1.076	230	1.306	13,75%
Comercio; Reparación vehículos motor y motocicletas	2.925	2.446	5.370	9,54%	566	1.408	1.974	20,78%
Transporte y Almacenamiento	3.204	951	4.155	7,38%	493	174	667	7,02%
Hostelería	3.702	3.347	7.050	12,53%	620	1.461	2.081	21,91%
Información y Comunicaciones	102	138	240	0,43%	33	51	84	0,89%
Actividades Financieras y de Seguros	44	18	62	0,11%	13	13	26	0,27%
Actividades Inmobiliarias	57	50	107	0,19%	10	6	16	0,17%
Actividades Profesionales Científicas y Técnicas	347	291	637	1,13%	102	46	148	1,55%
Actividades Administrativas y Servicios Auxiliares	2.303	3.250	5.553	9,87%	136	76	212	2,23%
Administración Pública y Defensa; Seguridad Social Obligatoria	309	335	644	1,14%	0	1	1	0,01%
Educación	697	285	982	1,74%	151	34	185	1,95%
Actividades Sanitarias y Servicios Centrales	949	1.081	2.030	3,61%	35	39	74	0,78%
Actividades Artísticas, Recreativas y de Entretenimiento	266	235	501	0,89%	22	18	40	0,42%
Otros Servicios	349	498	847	1,50%	101	319	420	4,42%
Actividades de los Hogares como Empleadores de Personal Doméstico y Productores de Bienes y Servicios para uso Propio	125	43	169	0,30%	0	0	0	0,00%
Actividades de Organizaciones y Organismo Extraterritoriales	1	0	1	0,00%	0	0	0	0,00%
S.E. Agrario	3.793	3.919	7.712	13,70%				
S.E. Hogar	3.241	3.503	6.744	11,98%				
TOTAL	30.154	26.123	56.277	100,00%	4.539	4.962	9.500	100,00%

ARAGÓN

AFILIACIÓN DE EXTRANJEROS

DISTRIBUCIÓN POR PAÍSES DE PROCEDENCIA

Media octubre 2017

PAISES	TOTAL GENERAL	General	S.E. Agrario	S.E. Hogar	AUTÓNOMOS	MAR	CARBON	TOTAL
UNIÓN EUROPEA								
ALEMANIA	215	214	0	1	71			286
AUSTRIA	13	13			10			23
BELGICA	41	41	1		30			71
BULGARIA	1.938	1.496	308	134	360			2.298
CHIPRE					1			1
CROACIA	12	12			1			13
DINAMARCA	14	14			5			19
ESLOVAQUIA	40	39	0	1	20			60
ESLOVENIA	6	6			3			9
ESTONIA	5	4	1					5
FINLANDIA	10	10			2			12
FRANCIA	530	522	4	4	161			691
GRECIA	21	20		1	6			27
HUNGRIA	31	27	1	3	16			46
IRLANDA	61	61	1		19			81
ITALIA	728	719	2	7	214			943
LETONIA	26	24	2		4			30
LITUANIA	170	140	24	6	20			189
LUXEMBURGO	1	1						1
MALTA	1	1			3			4
PAISES BAJOS	84	82	1	1	58			141
POLONIA	914	774	122	18	232		2	1.149
PORTUGAL	979	916	38	26	117			1.096
REINO UNIDO	305	303	2		160			465
REPUBLICA CHECA	44	41	1	2	12			56
RUMANIA	23.952	17.630	3.284	3.038	3.005			26.957
SUECIA	12	12	0		10			22
TOTAL UNIÓN EUROPEA	30.154	23.120	3.793	3.241	4.539		2	34.695
NO UNIÓN EUROPEA								
MARRUECOS	5.515	3.636	1.604	275	473			5.988
CHINA	981	973	2	7	1.966			2.947
NICARAGUA	2.416	864	11	1.541	68			2.483
ECUADOR	2.128	1.836	18	274	177			2.306
COLOMBIA	1.590	1.399	12	179	149			1.739
SENEGAL	1.554	1.006	526	22	102			1.656
UCRANIA	995	799	42	154	153			1.149
ARGELIA	1.070	706	338	26	60			1.129
MALI	1.002	666	333	2	109			1.110
DOMINICANA (REPUBLICA)	698	574	4	120	155			853
RESTO PAISES	8.174	6.240	1.029	905	1.550			9.724
TOTAL NO UNIÓN EUROPEA	26.123	18.701	3.919	3.503	4.962			31.084
TOTAL EXTRANJEROS	56.277	41.821	7.712	6.744	9.500		2	65.779

ASTURIAS

AFILIACIÓN DE EXTRANJEROS

DISTRIBUCIÓN POR REGÍMENES

Media octubre 2017

REGÍMENES	GENERAL (Total)	General	S.E. Agrario	S.E. Hogar	AUTÓNOMOS	MAR	CARBÓN	TOTAL
DE LA UNIÓN EUROPEA	4.729	3.608	123	998	1.034	34	118	5.915
DE PAÍSES NO UNIÓN EUROPEA	5.941	4.381	224	1.336	1.408	124	2	7.474
TOTAL EXTRANJEROS	10.669	7.989	347	2.334	2.442	158	120	13.390

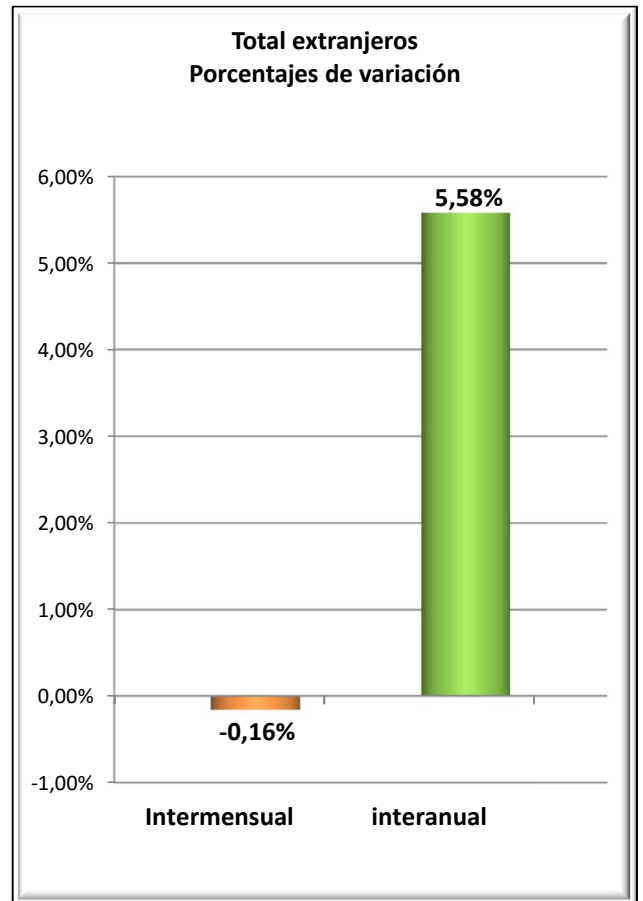
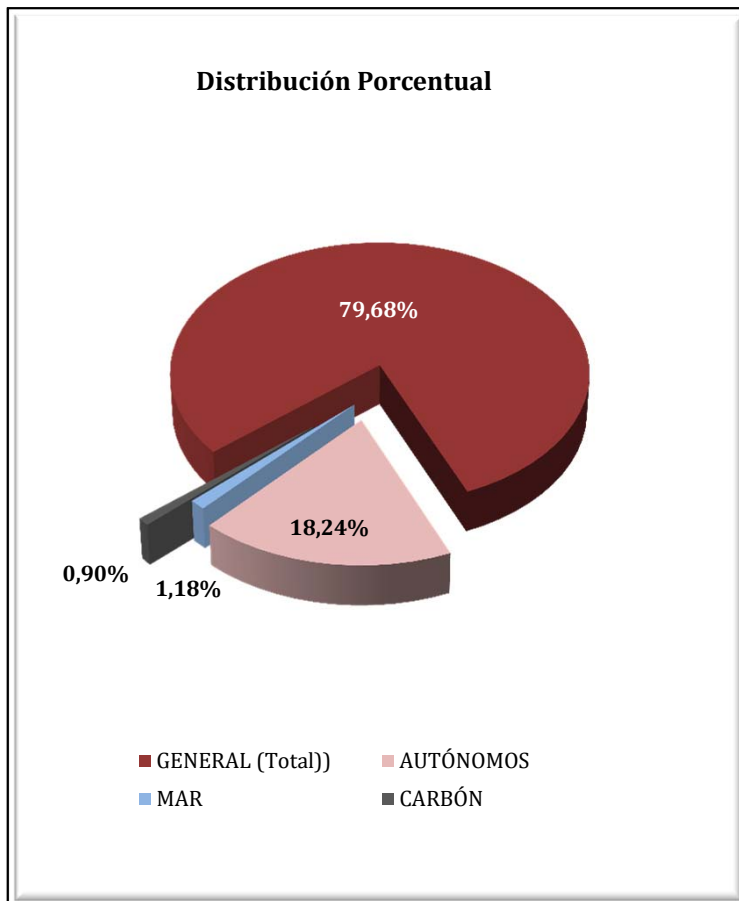

ASTURIAS

AFILIADOS EXTRANJEROS

DISTRIBUCIÓN POR SECTORES DE ACTIVIDAD

Media octubre 2017

SECTORES	REGIMEN GENERAL				REGIMEN ESP. TRAB. AUTÓNOMOS			
	UNIÓN EUROPEA	NO UNIÓN EUROPEA	TOTAL	% Reg. Gral.	UNIÓN EUROPEA	NO UNIÓN EUROPEA	TOTAL	% Reg. Auton.
Agricultura, Ganadería, Caza, Selvicultura y Pesca	36	54	90	0,84%	43	29	72	2,94%
Industrias Extractivas	7	3	10	0,09%	3	0	3	0,12%
Industria Manufacturera	413	331	744	6,98%	34	22	56	2,29%
Suministro de Energía Eléctrica, Gas, Vapor y Aire Acondicionado	2	0	2	0,01%	0	0	0	0,00%
Suministro de Agua, Actividades de Saneamiento, Gestión de Residuos y Descontaminación	10	20	29	0,27%	2	1	3	0,12%
Construcción	457	343	799	7,49%	249	124	373	15,29%
Comercio; Reparación vehículos motor y motocicletas	373	550	923	8,65%	134	608	741	30,35%
Transporte y Almacenamiento	136	98	234	2,20%	23	28	51	2,09%
Hostelería	979	1.751	2.731	25,59%	199	313	511	20,95%
Información y Comunicaciones	134	41	176	1,65%	23	24	47	1,93%
Actividades Financieras y de Seguros	10	6	16	0,15%	3	7	10	0,42%
Actividades Inmobiliarias	9	8	17	0,16%	3	1	4	0,18%
Actividades Profesionales Científicas y Técnicas	127	78	206	1,93%	78	21	99	4,07%
Actividades Administrativas y Servicios Auxiliares	254	329	582	5,46%	45	22	67	2,74%
Administración Pública y Defensa; Seguridad Social Obligatoria	35	71	106	1,00%	0	0	0	0,00%
Educación	355	126	481	4,51%	125	28	153	6,26%
Actividades Sanitarias y Servicios Centrales	143	322	465	4,35%	21	15	36	1,47%
Actividades Artísticas, Recreativas y de Entretenimiento	69	95	163	1,53%	15	13	28	1,17%
Otros Servicios	58	145	203	1,90%	34	151	185	7,59%
Actividades de los Hogares como Empleadores de Personal Doméstico y Productores de Bienes y Servicios para uso Propio	2	10	12	0,12%	0	0	0	0,00%
Actividades de Organizaciones y Organismo Extraterritoriales	0	0	0	0,00%	0	0	0	0,02%
S.E. Agrario	123	224	347	3,25%				
S.E. Hogar	998	1.336	2.334	21,87%				
TOTAL	4.729	5.941	10.669	100,00%	1.034	1.408	2.442	100,00%

ASTURIAS

AFILIADOS EXTRANJEROS

DISTRIBUCIÓN POR PAÍSES DE PROCEDENCIA

Media octubre 2017

PAISES	TOTAL GENERAL	General	S.E. Agrario	S.E. Hogar	AUTÓNOMOS	MAR	CARBON	TOTAL
UNIÓN EUROPEA								
ALEMANIA	105	102	1	2	46		1	151
AUSTRIA	7	7			7			14
BELGICA	44	43		1	19			63
BULGARIA	188	121	5	62	26			214
CHIPRE	1	1						1
CROACIA	4	4			3			7
DINAMARCA	5	5			6			11
ESLOVAQUIA	25	24		1	3		1	29
ESLOVENIA	3	3						3
ESTONIA	3	3			1			4
FINLANDIA	12	11		1				12
FRANCIA	171	171			54			225
GRECIA	5	5			3			8
HUNGRIA	29	29			8			36
IRLANDA	43	43			14			57
ITALIA	320	311		8	126			445
LETONIA	10	10			1			11
LITUANIA	20	17		3	3	1		24
LUXEMBURGO	2	2						2
MALTA								
PAISES BAJOS	54	54			24			78
POLONIA	201	192	1	8	15		97	314
PORTUGAL	589	532	13	44	138	30	2	759
REINO UNIDO	231	228		3	146			377
REPUBLICA CHECA	20	20			4		15	39
RUMANIA	2.630	1.661	103	865	386	3	2	3.021
SUECIA	6	6			2			8
TOTAL UNIÓN EUROPEA	4.729	3.608	123	998	1.034	34	118	5.915
NO UNIÓN EUROPEA								
PARAGUAY	833	362	34	437	67			900
CHINA	188	186		3	503			692
MARRUECOS	583	467	58	57	82	6		671
BRASIL	475	397	8	71	104			579
COLOMBIA	476	381	4	91	59			536
SENEGAL	397	292	86	19	26	44		467
DOMINICANA (REPUBLICA)	409	320	2	87	51		1	461
ECUADOR	368	275	10	83	32	1		401
VENEZUELA	264	233		31	49			313
UCRANIA	263	154	1	107	40	1	1	305
RESTO PAISES	1.685	1.314	21	349	394	72		2.150
TOTAL NO UNIÓN EUROPEA	5.941	4.381	224	1.336	1.408	124	2	7.474
TOTAL EXTRANJEROS	10.669	7.989	347	2.334	2.442	158	120	13.390

ILLES BALEARS
AFILIACIÓN DE EXTRANJEROS
DISTRIBUCIÓN POR REGÍMENES

Media octubre 2017

REGÍMENES	GENERAL (Total)	General	S.E. Agrario	S.E. Hogar	AUTÓNOMOS	MAR	CARBÓN	TOTAL
DE LA UNIÓN EUROPEA	35.773	34.013	175	1.586	14.458	182	0	50.413
DE PAÍSES NO UNIÓN EUROPEA	37.060	32.348	1.213	3.498	5.677	114	0	42.851
TOTAL EXTRANJEROS	72.833	66.361	1.388	5.084	20.135	296	0	93.264

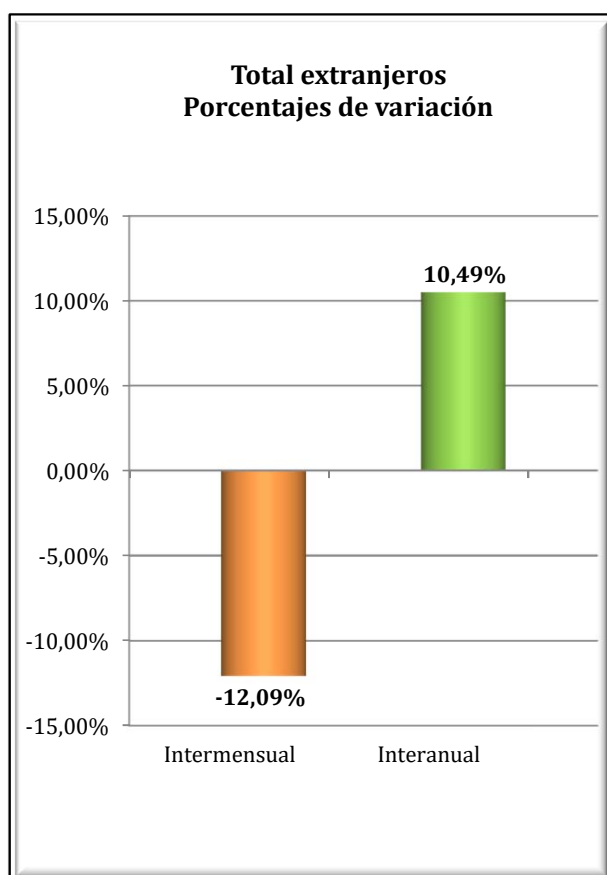
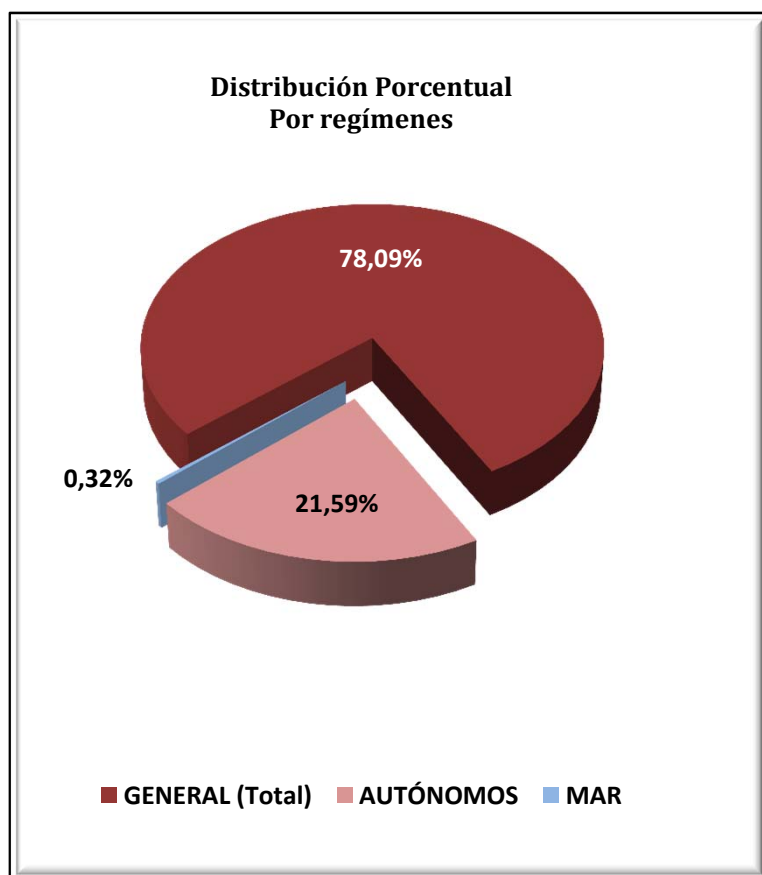

ILLES BALEARS
AFILIACIÓN DE EXTRANJEROS
DISTRIBUCIÓN POR SECTORES DE ACTIVIDAD

Media octubre 2017

SECTORES	REGIMEN GENERAL				REGIMEN ESP. TRAB. AUTÓNOMOS			
	UNIÓN EUROPEA	NO UNIÓN EUROPEA	TOTAL	% Reg. Gral.	UNIÓN EUROPEA	NO UNIÓN EUROPEA	TOTAL	% Reg. Auton.
Agricultura, Ganadería, Caza, Selvicultura y Pesca	73	149	222	0,31%	103	30	133	0,66%
Industrias Extractivas	6	15	21	0,03%	2	2	4	0,02%
Industria Manufacturera	1.032	1.118	2.150	2,95%	873	177	1.050	5,21%
Suministro de Energía Eléctrica, Gas, Vapor y Aire Acondicionado	11	10	22	0,03%	3	3	6	0,03%
Suministro de Agua, Actividades de Saneamiento, Gestión de Residuos y Descontaminación	73	138	211	0,29%	5	4	9	0,04%
Construcción	2.640	5.555	8.196	11,25%	2.148	872	3.019	15,00%
Comercio; Reparación vehículos motor y motocicletas	3.753	3.888	7.641	10,49%	2.252	1.958	4.211	20,91%
Transporte y Almacenamiento	1.153	564	1.717	2,36%	187	84	271	1,35%
Hostelería	14.420	14.253	28.673	39,37%	2.932	1.152	4.084	20,28%
Información y Comunicaciones	543	247	791	1,09%	360	117	477	2,37%
Actividades Financieras y de Seguros	166	45	211	0,29%	122	23	145	0,72%
Actividades Inmobiliarias	668	317	985	1,35%	686	76	762	3,78%
Actividades Profesionales Científicas y Técnicas	989	355	1.344	1,85%	1.148	152	1.300	6,45%
Actividades Administrativas y Servicios Auxiliares	4.154	2.578	6.732	9,24%	1.569	305	1.873	9,30%
Administración Pública y Defensa; Seguridad Social Obligatoria	105	122	226	0,31%	4	0	4	0,02%
Educación	1.099	259	1.358	1,87%	333	55	388	1,93%
Actividades Sanitarias y Servicios Centrales	1.007	701	1.708	2,34%	373	83	456	2,27%
Actividades Artísticas, Recreativas y de Entretenimiento	1.259	788	2.047	2,81%	477	93	570	2,83%
Otros Servicios	695	1.122	1.817	2,50%	872	490	1.362	6,76%
Actividades de los Hogares como Empleadores de Personal Doméstico y Productores de Bienes y Servicios para uso Propio	147	118	265	0,36%	6	0	6	0,03%
Actividades de Organizaciones y Organismo Extraterritoriales	18	7	25	0,03%	4	1	5	0,02%
S.E. Agrario	175	1.213	1.388	1,91%				
S.E. Hogar	1.586	3.498	5.084	6,98%				
TOTAL	35.773	37.060	72.833	100,00%	14.458	5.677	20.135	100,00%

ILLES BALEARS
AFILIACIÓN DE EXTRANJEROS
DISTRIBUCIÓN POR PAÍSES DE PROCEDENCIA

Media octubre 2017

PAISES	TOTAL GENERAL	General	S.E. Agrario	S.E. Hogar	AUTÓNOMOS	MAR	CARBON	TOTAL
UNIÓN EUROPEA								
ALEMANIA	5.966	5.802	11	153	4.707	48		10.721
AUSTRIA	348	341	2	5	236	2		586
BELGICA	430	425		5	222	6		658
BULGARIA	3.637	2.934	59	644	559	6		4.202
CHIPRE	2	2						2
CROACIA	61	59	1	1	30			91
DINAMARCA	124	122		2	100			224
ESLOVAQUIA	463	449		14	65	3		531
ESLOVENIA	60	58		2	9			69
ESTONIA	33	30	1	2	5			37
FINLANDIA	122	120		2	31	1		154
FRANCIA	1.600	1.573	5	22	876	13		2.490
GRECIA	95	94	1		32	1		128
HUNGRIA	410	396	2	11	86			496
IRLANDA	201	198		3	99			299
ITALIA	7.676	7.591	12	73	2.633	38		10.347
LETONIA	65	64		1	16			81
LITUANIA	173	171		2	29			202
LUXEMBURGO	10	10			6			16
MALTA	6	6			2			8
PAISES BAJOS	959	943	3	13	520	9		1.488
POLONIA	1.523	1.440	7	76	305	3		1.830
PORTUGAL	993	950	6	37	138	2		1.134
REINO UNIDO	4.055	3.978	3	74	2.533	27		6.615
REPUBLICA CHECA	506	497	2	7	86	4		596
RUMANIA	5.806	5.313	59	434	853	15		6.674
SUECIA	450	447		3	281	4		735
TOTAL UNIÓN EUROPEA	35.773	34.013	175	1.586	14.458	182		50.413
NO UNIÓN EUROPEA								
MARRUECOS	7.172	6.231	644	296	542	34		7.748
ARGENTINA	2.825	2.694	8	122	640	8		3.473
ECUADOR	2.950	2.595	44	311	188	2		3.140
COLOMBIA	2.901	2.452	209	240	222	4		3.128
CHINA	1.445	1.434		11	1.245			2.690
SENEGAL	1.842	1.707	93	41	206	34		2.082
BOLIVIA	1.681	1.096	29	557	104	1		1.787
BRASIL	1.187	1.071	4	111	221	1		1.409
URUGUAY	1.226	1.119	5	101	165	2		1.393
PARAGUAY	1.259	793	26	441	70			1.329
RESTO PAISES	12.572	11.155	151	1.266	2.072	28		14.672
TOTAL NO UNIÓN EUROPEA	37.060	32.348	1.213	3.498	5.677	114		42.851
TOTAL EXTRANJEROS	72.833	66.361	1.388	5.084	20.135	296		93.264

CANARIAS

AFILIACIÓN DE EXTRANJEROS

DISTRIBUCIÓN POR REGÍMENES

Media octubre 2017

REGÍMENES	GENERAL (Total)	General	S.E. Agrario	S.E. Hogar	AUTÓNOMOS	MAR	CARBÓN	TOTAL
DE LA UNIÓN EUROPEA	35.927	34.879	828	220	15.323	362	0	51.612
DE PAÍSES NO UNIÓN EUROPEA	34.645	30.699	1.432	2.514	6.471	265	0	41.381
TOTAL EXTRANJEROS	70.572	65.578	2.260	2.734	21.795	627	0	92.993

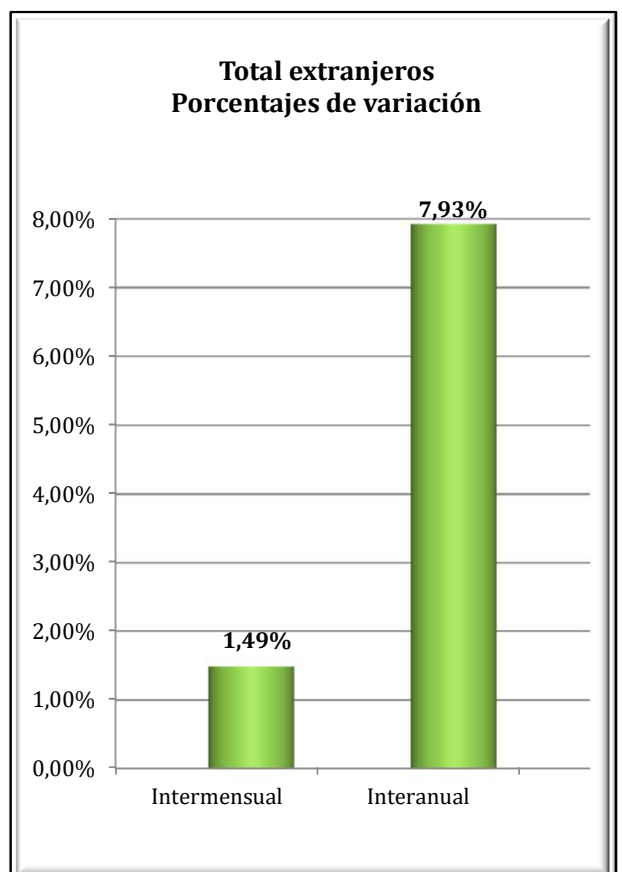
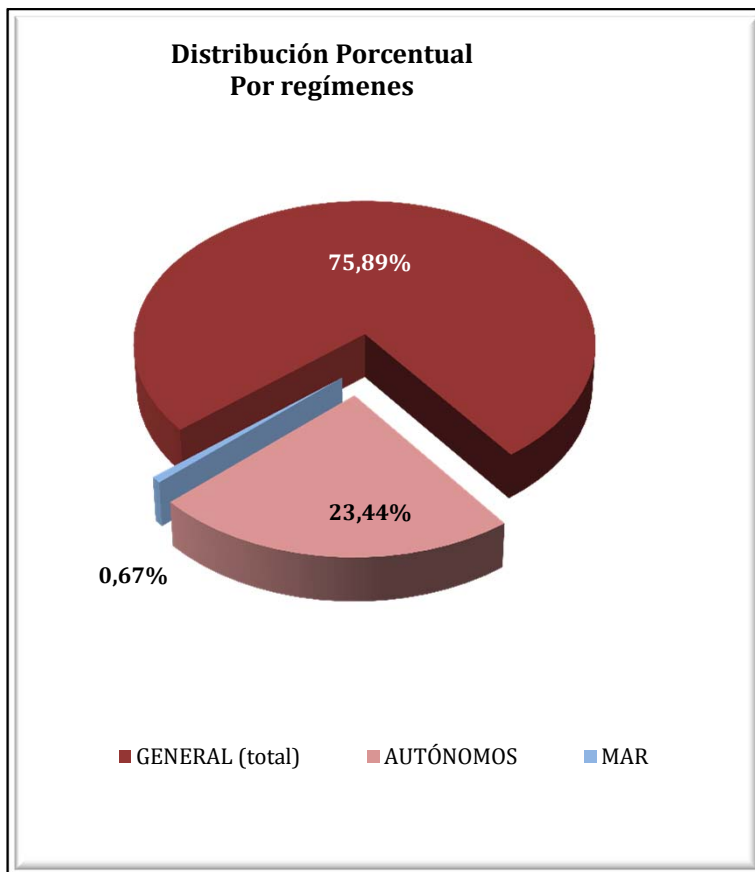

CANARIAS
AFILIADOS EXTRANJEROS
DISTRIBUCIÓN POR SECTORES DE ACTIVIDAD

Media octubre 2017

SECTORES	REGIMEN GENERAL				REGIMEN ESP. TRAB. AUTÓNOMOS			
	UNIÓN EUROPEA	NO UNIÓN EUROPEA	TOTAL	% Reg. Gral.	UNIÓN EUROPEA	NO UNIÓN EUROPEA	TOTAL	% Reg. Auton.
Agricultura, Ganadería, Caza, Selvicultura y Pesca	38	126	164	0,23%	131	40	171	0,78%
Industrias Extractivas	0	4	4	0,01%	5	0	5	0,02%
Industria Manufacturera	598	748	1.346	1,91%	478	104	582	2,67%
Suministro de Energía Eléctrica, Gas, Vapor y Aire Acondicionado	7	6	13	0,02%	4	0	4	0,02%
Suministro de Agua, Actividades de Saneamiento, Gestión de Residuos y Descontaminación	32	60	92	0,13%	8	2	10	0,05%
Construcción	1.201	1.682	2.883	4,09%	1.208	346	1.554	7,13%
Comercio; Reparación vehículos motor y motocicletas	4.504	5.760	10.264	14,54%	3.107	2.765	5.872	26,94%
Transporte y Almacenamiento	906	763	1.669	2,36%	136	49	186	0,85%
Hostelería	16.410	14.840	31.250	44,28%	3.445	1.625	5.070	23,26%
Información y Comunicaciones	601	207	808	1,14%	461	87	548	2,52%
Actividades Financieras y de Seguros	171	42	212	0,30%	116	39	155	0,71%
Actividades Inmobiliarias	594	297	891	1,26%	770	135	905	4,15%
Actividades Profesionales Científicas y Técnicas	1.204	412	1.616	2,29%	1.206	179	1.385	6,35%
Actividades Administrativas y Servicios Auxiliares	3.364	2.363	5.727	8,12%	1.394	261	1.655	7,59%
Administración Pública y Defensa; Seguridad Social Obligatoria	138	306	445	0,63%	6	3	9	0,04%
Educación	1.567	291	1.858	2,63%	541	73	615	2,82%
Actividades Sanitarias y Servicios Centrales	1.112	954	2.066	2,93%	547	151	698	3,20%
Actividades Artísticas, Recreativas y de Entretenimiento	1.327	670	1.998	2,83%	668	127	795	3,65%
Otros Servicios	1.005	1.072	2.077	2,94%	1.086	483	1.569	7,20%
Actividades de los Hogares como Empleadores de Personal Doméstico y Productores de Bienes y Servicios para uso Propio	91	85	176	0,25%	3	2	5	0,02%
Actividades de Organizaciones y Organismo Extraterritoriales	9	12	21	0,03%	2	0	2	0,01%
S.E. Agrario	828	1.432	2.260	3,20%				
S.E. Hogar	220	2.514	2.734	3,87%				
TOTAL	35.927	34.645	70.572	100,00%	15.323	6.471	21.795	100,00%

CANARIAS
AFILIADOS EXTRANJEROS
DISTRIBUCIÓN POR PAÍSES DE PROCEDENCIA

Media octubre 2017

PAISES	TOTAL GENERAL	General	S.E. Agrario	S.E. Hogar	AUTÓNOMOS	MAR	CARBON	TOTAL
UNIÓN EUROPEA								
ALEMANIA	4.466	4.405	26	35	3.005	66		7.537
AUSTRIA	289	286	2	1	240	7		536
BELGICA	759	758	1		477	23		1.259
BULGARIA	982	912	47	23	176	3		1.161
CHIPRE	3	3			2			5
CROACIA	107	107			29			136
DINAMARCA	225	224		1	124	1		349
ESLOVAQUIA	356	352	2	2	69	4		429
ESLOVENIA	140	140			43	1		183
ESTONIA	107	106		1	39	2		147
FINLANDIA	283	281		2	93	3		379
FRANCIA	1.200	1.194	4	2	626	19		1.846
GRECIA	77	76	1		35	0		113
HUNGRÍA	559	537	20	1	160	4		723
IRLANDA	544	544			239	3		786
ITALIA	11.111	11.030	37	44	5.292	71		16.474
LETONIA	227	226		1	68	2		297
LITUANIA	283	281	2		89	4		376
LUXEMBURGO	14	14			8			22
MALTA	7	7			2			9
PAISES BAJOS	940	937	4		415	30		1.385
POLONIA	1.130	1.020	97	13	325	15		1.470
PORTUGAL	1.726	1.700	8	18	265	9		2.000
REINO UNIDO	6.170	6.153	10	7	2.738	74		8.983
REPUBLICA CHECA	449	445	3	1	102	2		553
RUMANIA	3.200	2.571	564	65	472	13		3.684
SUECIA	574	572		2	191	6		771
TOTAL UNIÓN EUROPEA	35.927	34.879	828	220	15.323	362		51.612
NO UNIÓN EUROPEA								
MARRUECOS	5.250	4.637	533	79	391	66		5.707
CHINA	3.011	2.982	6	24	2.108			5.119
CUBA	3.866	3.323	174	368	322	16		4.203
COLOMBIA	3.518	3.251	50	217	254	10		3.782
VENEZUELA	2.884	2.698	35	150	424	4		3.312
ARGENTINA	1.574	1.489	10	75	342	5		1.922
INDIA	1.199	1.170	1	28	516			1.715
URUGUAY	1.123	1.064	4	55	145	3		1.270
FILIPINAS	1.226	719	14	493	35			1.261
SENEGAL	805	711	56	38	180	56		1.040
RESTO PAISES	10.190	8.656	548	987	1.756	104		12.050
TOTAL NO UNIÓN EUROPEA	34.645	30.699	1.432	2.514	6.471	265		41.381
TOTAL EXTRANJEROS	70.572	65.578	2.260	2.734	21.795	627		92.993

CANTABRIA

AFILIACIÓN DE EXTRANJEROS

DISTRIBUCIÓN POR REGÍMENES

Media octubre 2017

REGÍMENES	GENERAL (Total)	General	S.E. Agrario	S.E. Hogar	AUTÓNOMOS	MAR	CARBÓN	TOTAL
DE LA UNIÓN EUROPEA	3.324	2.787	111	427	779	17	0	4.121
DE PAÍSES NO UNIÓN EUROPEA	5.755	4.284	158	1.312	1.104	115	0	6.973
TOTAL EXTRANJEROS	9.079	7.071	269	1.739	1.883	132	0	11.094

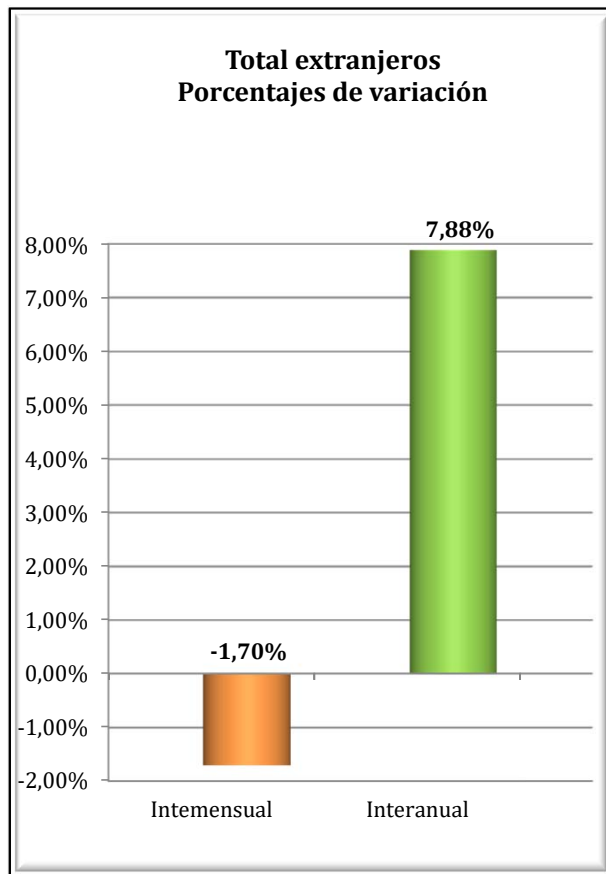
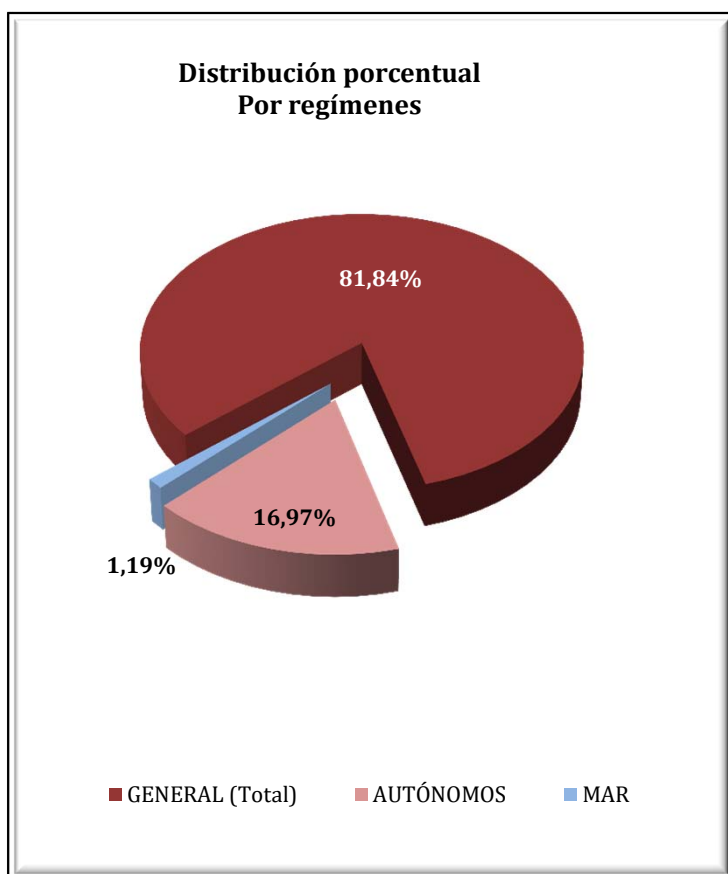

CANTABRIA
AFILIADOS EXTRANJEROS
DISTRIBUCIÓN POR SECTORES DE ACTIVIDAD

Media octubre 2017

SECTORES	REGIMEN GENERAL				REGIMEN ESP. TRAB. AUTÓNOMOS			
	UNIÓN EUROPEA	NO UNIÓN EUROPEA	TOTAL	% Reg. Gral.	UNIÓN EUROPEA	NO UNIÓN EUROPEA	TOTAL	% Reg. Auton.
Agricultura, Ganadería, Caza, Selvicultura y Pesca	15	10	25	0,27%	13	14	27	1,45%
Industrias Extractivas	2	1	3	0,03%	0	0	0	0,00%
Industria Manufacturera	281	341	621	6,84%	34	20	54	2,89%
Suministro de Energía Eléctrica, Gas, Vapor y Aire Acondicionado	5	0	5	0,06%	0	0	0	0,00%
Suministro de Agua, Actividades de Saneamiento, Gestión de Residuos y Descontaminación	6	25	31	0,35%	0	0	0	0,00%
Construcción	401	391	792	8,72%	212	125	337	17,90%
Comercio; Reparación vehículos motor y motocicletas	263	503	766	8,44%	99	453	553	29,35%
Transporte y Almacenamiento	419	210	629	6,93%	36	22	58	3,08%
Hostelería	605	1.584	2.189	24,11%	120	219	339	17,99%
Información y Comunicaciones	23	24	48	0,52%	15	20	35	1,84%
Actividades Financieras y de Seguros	11	5	16	0,18%	4	4	8	0,42%
Actividades Inmobiliarias	5	5	10	0,11%	4	3	7	0,37%
Actividades Profesionales Científicas y Técnicas	65	72	137	1,51%	48	24	72	3,84%
Actividades Administrativas y Servicios Auxiliares	197	437	634	6,98%	34	34	68	3,62%
Administración Pública y Defensa; Seguridad Social Obligatoria	48	68	117	1,28%	0	0	0	0,00%
Educación	245	93	338	3,72%	95	35	130	6,91%
Actividades Sanitarias y Servicios Centrales	95	295	391	4,30%	24	12	36	1,91%
Actividades Artísticas, Recreativas y de Entretenimiento	42	73	115	1,27%	14	10	25	1,32%
Otros Servicios	51	135	185	2,04%	26	108	134	7,10%
Actividades de los Hogares como Empleadores de Personal Doméstico y Productores de Bienes y Servicios para uso Propio	7	12	19	0,21%	0	0	0	0,00%
Actividades de Organizaciones y Organismo Extraterritoriales	0	0	0	0,00%	0	0	0	0,00%
S.E. Agrario	111	158	269	2,96%				
S.E. Hogar	427	1.312	1.739	19,16%				
TOTAL	3.324	5.755	9.079	100,00%	779	1.104	1.883	100,00%

CANTABRIA
AFILIADOS EXTRANJEROS
DISTRIBUCIÓN POR PAÍSES DE PROCEDENCIA

Media octubre 2017

PAISES	GENERAL	General (1)	S.E. Agrario	S.E. Hogar	AUTÓNOMOS	MAR	CARBON	TOTAL
UNIÓN EUROPEA								
ALEMANIA	76	73	1	2	39	0	0	115
AUSTRIA	5	5	0	0	1	0	0	6
BELGICA	14	14	0	0	13	0	0	27
BULGARIA	293	239	25	29	35	0	0	329
CHIPRE	1	1	0	0	0	0	0	1
CROACIA	6	6	0	0	1	0	0	7
DINAMARCA	3	3	0	0	2	0	0	5
ESLOVAQUIA	8	7	0	1	8	0	0	16
ESLOVENIA	2	2	0	0	0	0	0	2
ESTONIA	1	1	0	0	0	0	0	1
FINLANDIA	1	1	0	0	1	0	0	2
FRANCIA	142	138	0	3	66	0	0	208
GRECIA	13	13	0	0	1	0	0	14
HUNGRIA	5	4	0	1	4	0	0	9
IRLANDA	25	24	0	1	17	0	0	42
ITALIA	223	217	0	6	112	0	0	336
LETONIA	8	5	2	1	1	0	0	9
LITUANIA	29	19	8	2	8	0	0	37
LUXEMBURGO	1	1	0	0	0	0	0	1
MALTA	0	0	0	0	0	0	0	0
PAISES BAJOS	25	25	0	0	9	0	0	34
POLONIA	69	60	2	7	19	0	0	88
PORTUGAL	361	329	5	27	68	11	0	440
REINO UNIDO	138	137	0	0	91	0	0	229
REPUBLICA CHECA	3	3	0	0	3	0	0	6
RUMANIA	1.867	1.452	68	346	277	6	0	2.149
SUECIA	6	6	0	0	3	0	0	9
TOTAL UNIÓN EUROPEA	3.324	2.787	111	427	779	17	0	4.121
NO UNIÓN EUROPEA								
REPUBLICA DE MOLDAVIA	893	569	3	321	111	2	0	1.006
PERU	582	386	1	194	50	9	0	641
COLOMBIA	574	481	5	89	51	1	0	627
CHINA	205	201	0	4	333	0	0	537
MARRUECOS	438	321	70	47	42	2	0	482
PARAGUAY	330	196	3	131	32	0	0	363
UCRANIA	301	227	3	71	34	0	0	335
DOMINICANA (REPUBLICA)	271	213	0	58	36	0	0	307
BRASIL	259	215	1	43	47	1	0	307
ECUADOR	266	199	9	58	20	0	0	285
RESTO PAISES	1.636	1.276	63	297	348	100	0	2.083
TOTAL NO UNIÓN EUROPEA	5.755	4.284	158	1.312	1.104	115	0	6.973
TOTAL EXTRANJEROS	9.079	7.071	269	1.739	1.883	132	0	11.094

(1) No se incluyen los afiliados de los Sistemas Especiales Agrario y Hogar

CASTILLA Y LEÓN

AFILIACIÓN DE EXTRANJEROS

DISTRIBUCIÓN POR RÉGIMENES

Media octubre 2017

REGÍMENES	TOTAL GENERAL	General	S.E. Agrario	S.E. Hogar	AUTÓNOMOS	MAR	CARBÓN	TOTAL
DE LA UNIÓN EUROPEA	28.313	19.524	6.529	2.260	3.279	0	12	31.604
DE PAÍSES NO UNIÓN EUROPEA	19.984	14.727	2.028	3.229	3.395	0	1	23.380
TOTAL EXTRANJEROS	48.297	34.251	8.557	5.490	6.674	0	13	54.985

Distribución Porcentual

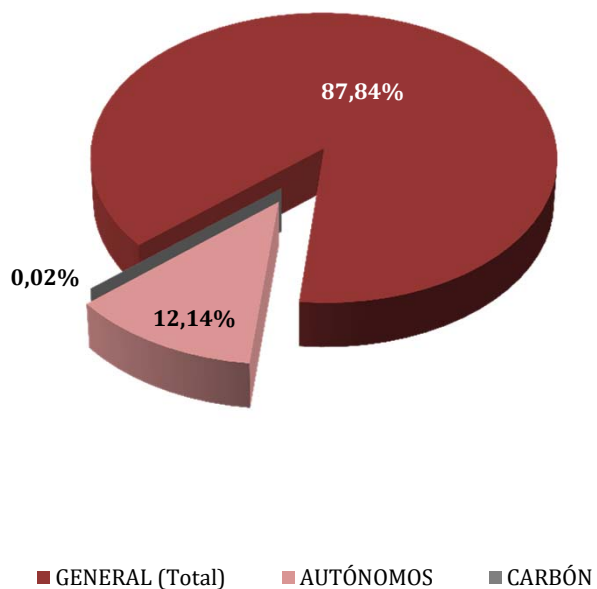

**Total extranjeros
Porcentajes de variación**

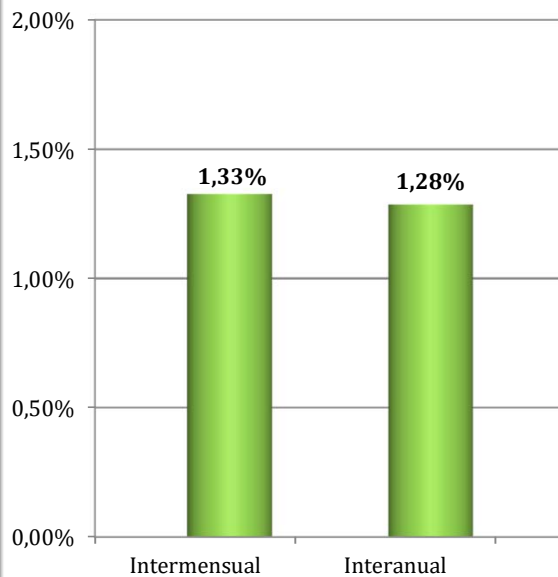

CASTILLA Y LEÓN
AFILIACIÓN DE EXTRANJEROS
DISTRIBUCIÓN POR SECTORES DE ACTIVIDAD

Media octubre 2017

SECTORES	REGIMEN GENERAL				REGIMEN ESP. TRAB. AUTÓNOMOS			
	UNIÓN EUROPEA	NO UNIÓN EUROPEA	TOTAL	% Reg. Gal.	UNIÓN EUROPEA	NO UNIÓN EUROPEA	TOTAL	% Reg. Auton.
Agricultura, Ganadería, Caza, Selvicultura y Pesca	1.726	808	2.534	5,25%	252	95	348	5,21%
Industrias Extractivas	48	25	72	0,15%	1	3	4	0,06%
Industria Manufacturera	2.961	2.026	4.987	10,33%	167	108	275	4,12%
Suministro de Energía Eléctrica, Gas, Vapor y Aire Acondicionado	11	1	12	0,02%	2	0	2	0,03%
Suministro de Agua, Actividades de Saneamiento, Gestión de Residuos y Descontaminación	69	76	145	0,30%	2	1	3	0,04%
Construcción	1.940	1.522	3.462	7,17%	938	274	1.212	18,16%
Comercio; Reparación vehículos motor y motocicletas	2.152	1.714	3.866	8,00%	531	1.397	1.928	28,89%
Transporte y Almacenamiento	2.683	397	3.080	6,38%	189	66	255	3,83%
Hostelería	3.239	3.649	6.888	14,26%	593	685	1.278	19,15%
Información y Comunicaciones	70	70	140	0,29%	31	47	78	1,17%
Actividades Financieras y de Seguros	20	21	41	0,08%	18	12	30	0,45%
Actividades Inmobiliarias	29	18	47	0,10%	3	6	9	0,13%
Actividades Profesionales Científicas y Técnicas	228	278	506	1,05%	104	67	171	2,56%
Actividades Administrativas y Servicios Auxiliares	1.779	1.277	3.056	6,33%	114	59	173	2,59%
Administración Pública y Defensa; Seguridad Social Obligatoria	385	648	1.033	2,14%	1	2	3	0,04%
Educación	739	358	1.098	2,27%	157	63	220	3,30%
Actividades Sanitarias y Servicios Centrales	965	1.271	2.236	4,63%	47	56	103	1,55%
Actividades Artísticas, Recreativas y de Entretenimiento	190	243	433	0,90%	20	21	41	0,62%
Otros Servicios	257	297	553	1,15%	100	431	531	7,96%
Actividades de los Hogares como Empleadores de Personal Doméstico y Productores de Bienes y Servicios para uso Propio	35	28	62	0,13%	8	0	8	0,12%
Actividades de Organizaciones y Organismo Extraterritoriales	0	1	1	0,00%	0	1	1	0,01%
S.E. Agrario	6.529	2.028	8.557	17,72%				
S.E. Hogar	2.260	3.229	5.490	11,37%				
TOTAL	28.313	19.984	48.297	100,00%	3.279	3.395	6.674	100,00%

CASTILLA Y LEÓN
AFILIACIÓN DE EXTRANJEROS

DISTRIBUCIÓN POR PAÍSES DE PROCEDENCIA

Media octubre 2017

PAISES	GENERAL	General	S.E. Agrario	S.E. Hogar	AUTONOMOS	MAR	CARBON	TOTAL
UNIÓN EUROPEA								
ALEMANIA	176	173	1	2	82			258
AUSTRIA	13	13			7			20
BELGICA	51	51			29			80
BULGARIA	8.363	6.222	1.220	921	680			9.043
CHIPRE	3	3			1			4
CROACIA	17	17	0		4			21
DINAMARCA	15	15			8			23
ESLOVAQUIA	33	31	1	1	13			45
ESLOVENIA	8	8						8
ESTONIA	5	5						5
FINLANDIA	4	4			2			6
FRANCIA	483	475	5	4	140			624
GRECIA	25	25			2			27
HUNGRIA	35	33		2	2		2	39
IRLANDA	66	66			26			92
ITALIA	634	609	5	19	199			833
LETONIA	26	24	1	1	1			27
LITUANIA	61	58		3	7			68
LUXEMBURGO								
MALTA	4	3		1				4
PAISES BAJOS	73	68	1	4	41			113
POLONIA	719	598	41	80	123			842
PORTUGAL	3.154	2.849	175	129	603		9	3.766
REINO UNIDO	291	291	1		140			432
REPUBLICA CHECA	26	23	1	2	5			31
RUMANIA	14.009	7.844	5.077	1.089	1.156		2	15.167
SUECIA	18	17		1	10			28
TOTAL UNIÓN EUROPEA	28.313	19.524	6.529	2.260	3.279		12	31.604
NO UNIÓN EUROPEA								
MARRUECOS	5.889	3.862	1.388	639	383			6.273
COLOMBIA	1.782	1.457	43	282	160			1.942
CHINA	541	534		7	1.123			1.664
DOMINICANA (REPUBLICA)	1.303	919	31	352	174		1	1.477
ECUADOR	1.228	1.012	43	173	104			1.332
BRASIL	882	698	12	172	169			1.051
PERU	802	595	20	188	86			889
BOLIVIA	668	442	27	199	53			721
VENEZUELA	530	474	5	50	71			601
HONDURAS	568	272	14	282	17			585
RESTO PAISES	5.792	4.461	445	886	1.055			6.846
TOTAL NO UNIÓN EUROPEA	19.984	14.727	2.028	3.229	3.395		1	23.380
TOTAL EXTRANJEROS	48.297	34.251	8.557	5.490	6.674		13	54.985

CASTILLA LA MANCHA
AFILIACIÓN DE EXTRANJEROS
DISTRIBUCIÓN POR REGÍMENES

Media octubre 2017

REGÍMENES	GENERAL (Total)	General	S.E. Agrario	S.E. Hogar	AUTÓNOMOS	MAR	CARBÓN	TOTAL
DE LA UNIÓN EUROPEA	27.669	18.885	6.904	1.880	3.463	0	0	31.132
DE PAÍSES NO UNIÓN EUROPEA	22.359	15.017	5.274	2.068	4.050	0	0	26.410
TOTAL EXTRANJEROS	50.028	33.902	12.178	3.949	7.513	0	0	57.541

Distribución porcentual por regímenes

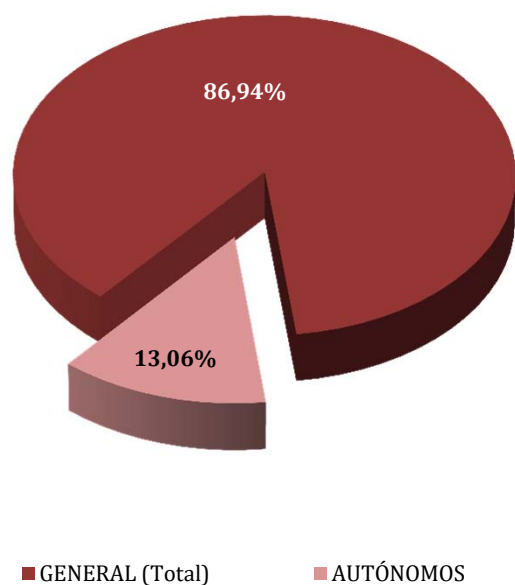

**Total extranjeros
Porcentajes de variación**

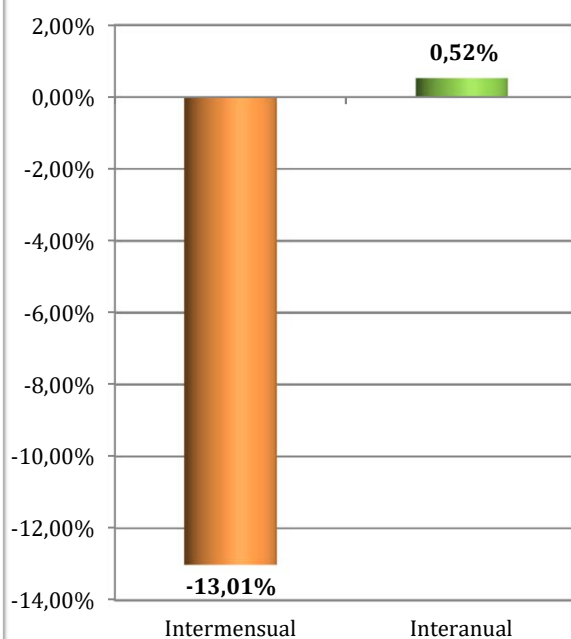

CASTILLA LA MANCHA
AFILIADOS EXTRANJEROS
DISTRIBUCIÓN POR SECTORES DE ACTIVIDAD

Media octubre 2017

SECTORES	REGIMEN GENERAL				REGIMEN ESP. TRAB. AUTÓNOMOS			
	UNIÓN EUROPEA	NO UNIÓN EUROPEA	TOTAL	% Reg. Gral.	UNIÓN EUROPEA	NO UNIÓN EUROPEA	TOTAL	% Reg. Auton.
Agricultura, Ganadería, Caza, Selvicultura y Pesca	673	453	1.126	2,25%	101	70	171	2,28%
Industrias Extractivas	39	22	61	0,12%	0	0	0	0,00%
Industria Manufacturera	3.582	2.280	5.861	11,72%	538	231	769	10,24%
Suministro de Energía Eléctrica, Gas, Vapor y Aire Acondicionado	14	12	26	0,05%	2	0	2	0,03%
Suministro de Agua, Actividades de Saneamiento, Gestión de Residuos y Descontaminación	116	131	247	0,49%	2	6	8	0,11%
Construcción	2.690	1.809	4.499	8,99%	901	244	1.144	15,23%
Comercio; Reparación vehículos motor y motocicletas	2.163	2.415	4.578	9,15%	556	2.150	2.706	36,02%
Transporte y Almacenamiento	2.850	987	3.837	7,67%	277	72	349	4,64%
Hostelería	2.790	2.556	5.347	10,69%	585	612	1.198	15,94%
Información y Comunicaciones	70	45	115	0,23%	30	40	70	0,93%
Actividades Financieras y de Seguros	17	16	33	0,07%	19	10	29	0,38%
Actividades Inmobiliarias	33	23	56	0,11%	4	2	6	0,08%
Actividades Profesionales Científicas y Técnicas	139	84	222	0,44%	62	59	122	1,62%
Actividades Administrativas y Servicios Auxiliares	1.278	1.617	2.895	5,79%	91	77	169	2,25%
Administración Pública y Defensa; Seguridad Social Obligatoria	880	1.125	2.005	4,01%	0	1	1	0,01%
Educación	364	149	513	1,02%	115	43	158	2,10%
Actividades Sanitarias y Servicios Centrales	777	847	1.624	3,25%	34	56	90	1,20%
Actividades Artísticas, Recreativas y de Entretenimiento	159	118	277	0,55%	33	24	57	0,76%
Otros Servicios	227	318	545	1,09%	112	351	463	6,16%
Actividades de los Hogares como Empleadores de Personal Doméstico y Productores de Bienes y Servicios para uso Propio	25	10	35	0,07%	1	0	1	0,01%
Actividades de Organizaciones y Organismo Extraterritoriales	0	1	1	0,00%	0	0	0	0,00%
S.E. Agrario	6.904	5.274	12.178	24,34%				
S.E. Hogar	1.880	2.068	3.949	7,89%				
TOTAL	27.669	22.359	50.028	100,00%	3.463	4.050	7.513	100,00%

CASTILLA LA MANCHA

AFILIADOS EXTRANJEROS

DISTRIBUCIÓN POR PAÍSES DE PROCEDENCIA

Media octubre 2017

PAISES	TOTAL GENERAL	General	S.E. Agrario	S.E. Hogar	AUTÓNOMOS	MAR	CARBON	TOTAL
UNIÓN EUROPEA								
ALEMANIA	98	96	1	1	44			142
AUSTRIA	17	17			5			22
BELGICA	25	25			16			40
BULGARIA	2.011	1.474	396	141	167			2.179
CHIPRE	1		1					1
CROACIA	4	4			6			10
DINAMARCA	4	4			5			9
ESLOVAQUIA	21	19	1	1	6			27
ESLOVENIA	3	3						3
ESTONIA	2	2			2			4
FINLANDIA	6	5	1		2			8
FRANCIA	255	245	10		80			335
GRECIA	7	7	0		3			10
HUNGRIA	34	31	1	2	10			43
IRLANDA	49	49			17			66
ITALIA	448	429	5	15	169			617
LETONIA	18	14	2	1	4			21
LITUANIA	100	77	21	2	15			115
LUXEMBURGO	1	1			1			2
MALTA								
PAISES BAJOS	35	34	1	0	20			55
POLONIA	559	517	21	20	123			682
PORTUGAL	561	515	36	10	101			662
REINO UNIDO	193	192		1	115			308
REPUBLICA CHECA	26	22	2	2	4			30
RUMANIA	23.188	15.101	6.404	1.683	2.546			25.734
SUECIA	2	2			3			5
TOTAL UNIÓN EUROPEA	27.669	18.885	6.904	1.880	3.463			31.132
NO UNIÓN EUROPEA								
MARRUECOS	7.409	4.341	2.720	348	654			8.063
CHINA	1.112	1.078	3	30	1.646			2.758
ECUADOR	1.931	1.201	567	163	115			2.046
COLOMBIA	1.480	1.234	93	153	187			1.667
UCRANIA	1.317	959	178	180	130			1.447
BOLIVIA	1.195	542	411	242	67			1.262
PARAGUAY	860	554	104	202	134			994
PERU	760	641	21	99	86			847
DOMINICANA (REPUBLICA)	601	494	26	82	89			690
MALI	604	302	297	5	9			613
RESTO PAISES	5.090	3.671	855	565	933			6.023
TOTAL NO UNIÓN EUROPEA	22.359	15.017	5.274	2.068	4.050			26.410
TOTAL EXTRANJEROS	50.028	33.902	12.178	3.949	7.513			57.541

CATALUÑA
AFILIACIÓN DE EXTRANJEROS
DISTRIBUCIÓN POR RÉGIMENES

Media octubre 2017

REGÍMENES	GENERAL (Total)	General	S.E. Agrario	S.E. Hogar	AUTÓNOMOS	MAR	CARBÓN	TOTAL
DE LA UNIÓN EUROPEA	119.591	112.814	3.506	3.271	26.495	195	0	146.282
DE PAÍSES NO UNIÓN EUROPEA	251.492	209.692	11.682	30.118	43.246	606	0	295.345
TOTAL EXTRANJEROS	371.084	322.507	15.188	33.389	69.742	801	0	441.626

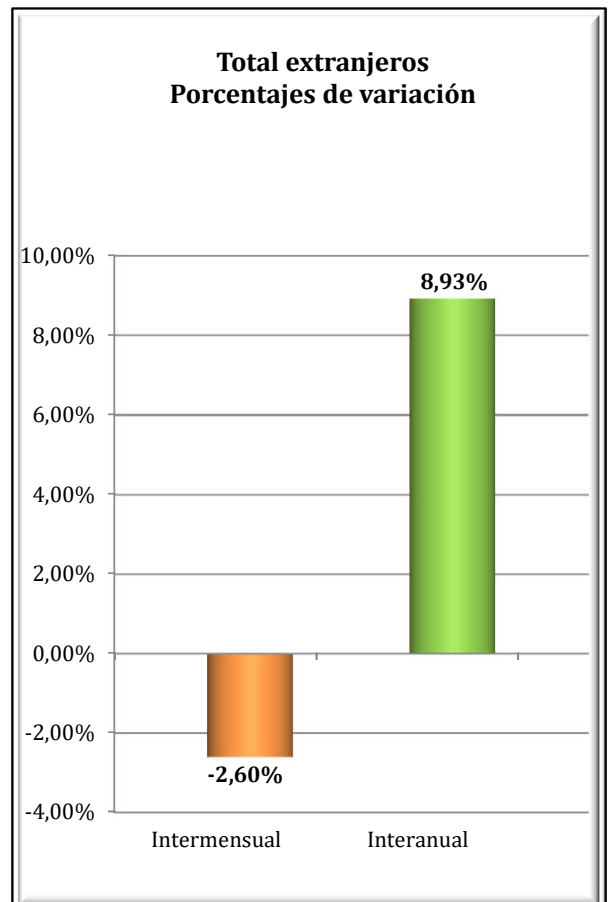
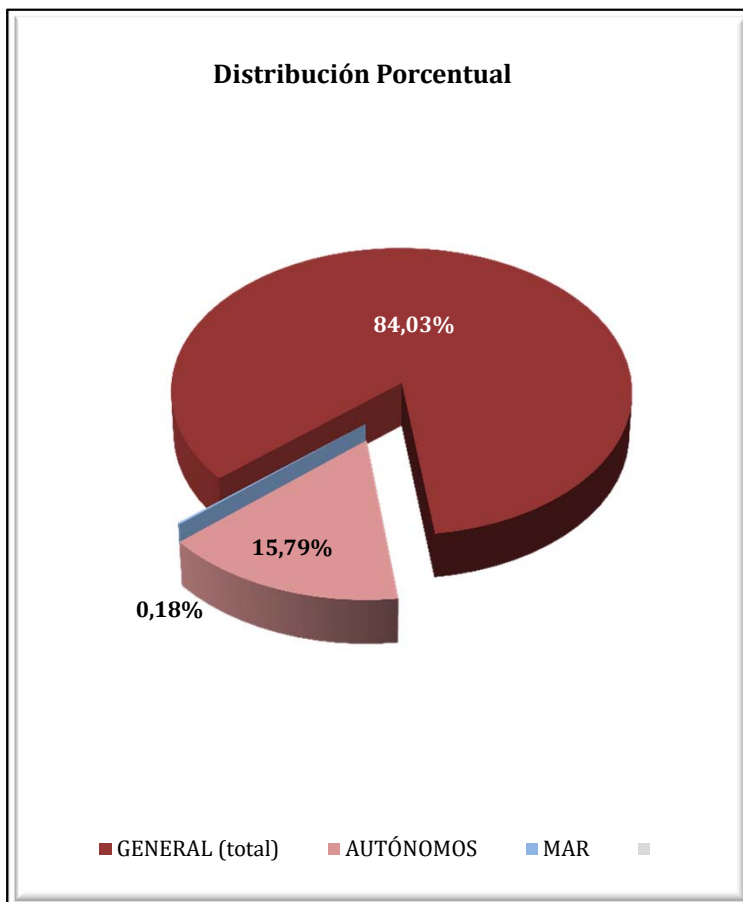

CATALUÑA

AFILIADOS EXTRANJEROS

DISTRIBUCIÓN POR SECTORES DE ACTIVIDAD

Media octubre 2017

SECTORES	REGIMEN GENERAL				REGIMEN ESP. TRAB. AUTÓNOMOS			
	UNIÓN EUROPEA	NO UNIÓN EUROPEA	TOTAL	% Reg. Gral.	UNIÓN EUROPEA	NO UNIÓN EUROPEA	TOTAL	% Reg. Auton.
Agricultura, Ganadería, Caza, Selvicultura y Pesca	1.493	2.051	3.544	0,96%	274	285	559	0,80%
Industrias Extractivas	123	58	181	0,05%	4	3	7	0,01%
Industria Manufacturera	12.560	22.291	34.850	9,39%	2.623	5.283	7.906	11,34%
Suministro de Energía Eléctrica, Gas, Vapor y Aire Acondicionado	46	59	105	0,03%	5	1	6	0,01%
Suministro de Agua, Actividades de Saneamiento, Gestión de Residuos y Descontaminación	285	1.380	1.665	0,45%	10	33	43	0,06%
Construcción	4.918	19.847	24.766	6,67%	2.366	3.588	5.954	8,54%
Comercio; Reparación vehículos motor y motocicletas	17.786	38.215	56.001	15,09%	4.460	12.951	17.411	24,96%
Transporte y Almacenamiento	7.895	6.765	14.660	3,95%	2.213	2.109	4.322	6,20%
Hostelería	16.900	48.050	64.950	17,50%	3.071	10.960	14.031	20,12%
Información y Comunicaciones	6.810	4.036	10.845	2,92%	1.240	852	2.092	3,00%
Actividades Financieras y de Seguros	984	765	1.749	0,47%	223	143	366	0,52%
Actividades Inmobiliarias	912	1.569	2.480	0,67%	484	258	742	1,06%
Actividades Profesionales Científicas y Técnicas	10.918	6.973	17.890	4,82%	3.473	1.197	4.671	6,70%
Actividades Administrativas y Servicios Auxiliares	14.070	29.315	43.385	11,69%	1.889	1.258	3.147	4,51%
Administración Pública y Defensa; Seguridad Social Obligatoria	955	2.541	3.496	0,94%	8	4	12	0,02%
Educación	7.596	4.078	11.674	3,15%	1.573	526	2.099	3,01%
Actividades Sanitarias y Servicios Centrales	4.352	11.719	16.070	4,33%	718	536	1.253	1,80%
Actividades Artísticas, Recreativas y de Entretenimiento	1.943	3.057	5.000	1,35%	755	424	1.179	1,69%
Otros Servicios	2.019	6.328	8.347	2,25%	1.091	2.820	3.912	5,61%
Actividades de los Hogares como Empleadores de Personal Doméstico y Productores de Bienes y Servicios para uso Propio	177	520	697	0,19%	8	9	17	0,02%
Actividades de Organizaciones y Organismo Extraterritoriales	73	77	150	0,04%	6	6	12	0,02%
S.E. Agrario	3.506	11.682	15.188	4,09%				
S.E. Hogar	3.271	30.118	33.389	9,00%				
TOTAL	119.591	251.492	371.084	100,00%	26.495	43.246	69.742	100,00%

CATALUÑA

AFILIADOS EXTRANJEROS

DISTRIBUCIÓN POR PAÍSES DE PROCEDENCIA

Media octubre 2017

PAISES	TOTAL GENERAL	General	S.E. Agrario	S.E. Hogar	AUTÓNOMOS	MAR	CARBON	TOTAL
UNIÓN EUROPEA								
ALEMANIA	6.298	6.271	5	21	2.103	17		8.417
AUSTRIA	536	536			203	1		740
BELGICA	1.678	1.671	2	5	594	4		2.277
BULGARIA	4.687	4.281	136	271	809	3		5.499
CHIPRE	67	66		1	13			80
CROACIA	261	260	1		44			305
DINAMARCA	391	388	1	2	191			582
ESLOVAQUIA	643	621	11	11	75	3		720
ESLOVENIA	186	184	1	2	25			211
ESTONIA	151	147	1	3	25			175
FINLANDIA	427	424		3	66	1		494
FRANCIA	13.240	13.198	21	22	4.337	23		17.601
GRECIA	745	745			132			877
HUNGRIA	753	741	3	8	131			883
IRLANDA	1.001	1.000		1	301			1.303
ITALIA	25.740	25.605	14	121	5.581	43		31.364
LETONIA	345	332	5	8	49	1		395
LITUANIA	972	878	71	23	138	1		1.111
LUXEMBURGO	36	35		1	4			40
MALTA	40	35	5		7			48
PAISES BAJOS	3.139	3.112	6	22	1.227	11		4.377
POLONIA	4.791	4.587	112	91	752	5		5.547
PORTUGAL	6.592	6.416	64	113	866	2		7.461
REINO UNIDO	7.182	7.159	6	18	2.554	13		9.749
REPUBLICA CHECA	714	706	2	6	112	2		828
RUMANIA	37.730	32.177	3.039	2.514	5.850	63		43.643
SUECIA	1.248	1.242	1	5	305	2		1.555
TOTAL UNIÓN EUROPEA	119.591	112.814	3.506	3.271	26.495	195		146.282
NO UNIÓN EUROPEA								
MARRUECOS	49.704	42.460	4.784	2.460	4.507	268		54.478
CHINA	13.870	13.623	49	197	13.999			27.869
PAKISTAN	15.126	14.489	487	150	3.735			18.861
BOLIVIA	15.179	9.285	78	5.816	940	2		16.121
ECUADOR	12.332	10.851	177	1.304	952	8		13.292
COLOMBIA	10.457	9.551	139	768	950	8		11.415
SENEGAL	9.095	7.257	1.567	271	639	178		9.911
HONDURAS	9.528	5.010	46	4.472	350	1		9.879
INDIA	7.371	6.964	299	107	2.191	2		9.563
PERU	8.548	7.186	20	1.342	730	32		9.309
RESTO PAISES	100.282	83.015	4.035	13.232	14.255	109		114.646
TOTAL UNIÓN EUROPEA	251.492	209.692	11.682	30.118	43.246	606		295.345
TOTAL EXTRANJEROS	371.084	322.507	15.188	33.389	69.742	801		441.626

COMUNIDAD VALENCIANA
AFILIACIÓN DE EXTRANJEROS
DISTRIBUCIÓN POR REGÍMENES

Media octubre 2017

REGÍMENES	GENERAL (Total)	General	S.E. Agrario	S.E. Hogar	AUTÓNOMOS	MAR	CARBÓN	TOTAL
DE LA UNIÓN EUROPEA	77.907	62.298	10.304	5.304	22.188	92	0	100.187
DE PAÍSES NO UNIÓN EUROPEA	82.176	55.795	17.733	8.648	18.471	317	0	100.965
TOTAL EXTRANJEROS	160.083	118.094	28.037	13.952	40.660	410	0	201.152

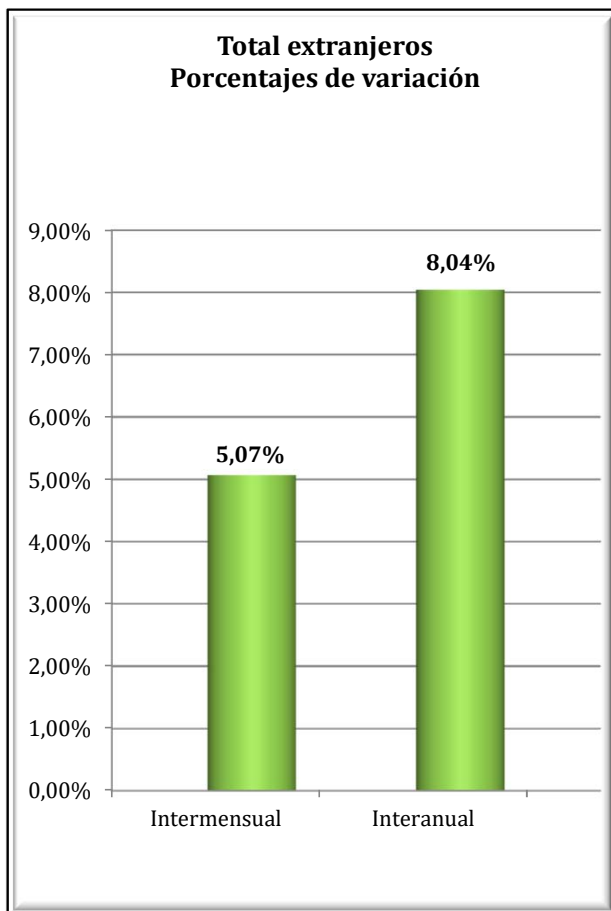
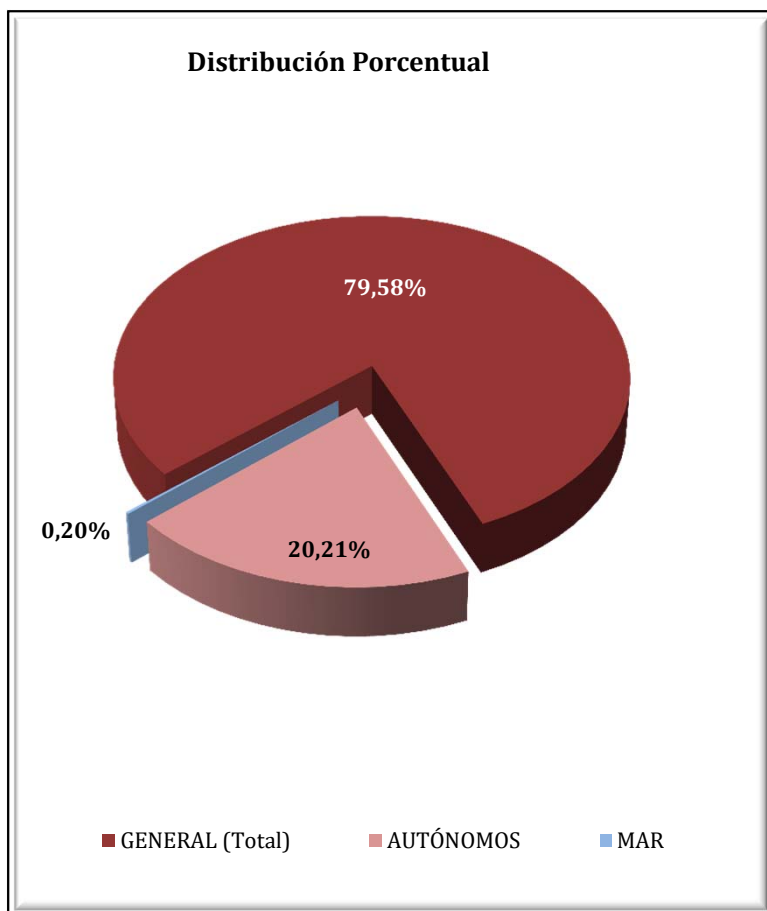

COMUNIDAD VALENCIANA
AFILIADOS EXTRANJEROS
DISTRIBUCIÓN POR SECTORES DE ACTIVIDAD

Media octubre 2017

SECTORES	REGIMEN GENERAL				REGIMEN ESP. TRAB. AUTÓNOMOS			
	UNIÓN EUROPEA	NO UNIÓN EUROPEA	TOTAL	% Reg. Gral.	UNIÓN EUROPEA	NO UNIÓN EUROPEA	TOTAL	% Reg. Auton.
Agricultura, Ganadería, Caza, Selvicultura y Pesca	359	300	659	0,41%	181	89	270	0,66%
Industrias Extractivas	53	30	83	0,05%	1	1	2	0,00%
Industria Manufacturera	6.517	5.387	11.904	7,44%	915	725	1.640	4,03%
Suministro de Energía Eléctrica, Gas, Vapor y Aire Acondicionado	38	18	56	0,03%	7	2	9	0,02%
Suministro de Agua, Actividades de Saneamiento, Gestión de Residuos y Descontaminación	326	261	586	0,37%	8	3	11	0,03%
Construcción	4.830	4.719	9.548	5,96%	3.160	1.258	4.418	10,87%
Comercio; Reparación vehículos motor y motocicletas	10.955	12.378	23.333	14,58%	4.369	7.734	12.103	29,77%
Transporte y Almacenamiento	5.019	1.917	6.936	4,33%	1.597	447	2.044	5,03%
Hostelería	16.260	17.759	34.019	21,25%	4.422	4.852	9.274	22,81%
Información y Comunicaciones	1.051	707	1.759	1,10%	610	331	941	2,31%
Actividades Financieras y de Seguros	471	137	608	0,38%	268	83	351	0,86%
Actividades Inmobiliarias	1.058	587	1.645	1,03%	1.080	293	1.373	3,38%
Actividades Profesionales Científicas y Técnicas	1.778	977	2.754	1,72%	1.348	336	1.684	4,14%
Actividades Administrativas y Servicios Auxiliares	4.417	4.128	8.545	5,34%	1.469	565	2.034	5,00%
Administración Pública y Defensa; Seguridad Social Obligatoria	563	621	1.184	0,74%	4	1	5	0,01%
Educación	3.503	1.122	4.625	2,89%	693	180	873	2,15%
Actividades Sanitarias y Servicios Centrales	2.273	2.046	4.318	2,70%	547	251	798	1,96%
Actividades Artísticas, Recreativas y de Entretenimiento	1.266	1.018	2.284	1,43%	390	143	533	1,31%
Otros Servicios	1.268	1.517	2.785	1,74%	1.114	1.172	2.286	5,62%
Actividades de los Hogares como Empleadores de Personal Doméstico y Productores de Bienes y Servicios para uso Propio	274	151	426	0,27%	3	3	6	0,01%
Actividades de Organizaciones y Organismo Extraterritoriales	19	17	36	0,02%	4	1	5	0,01%
S.E. Agrario	10.304	17.733	28.037	17,51%				
S.E. Hogar	5.304	8.648	13.952	8,72%				
TOTAL	77.907	82.176	160.083	100,00%	22.188	18.471	40.660	100,00%

COMUNIDAD VALENCIANA

AFILIADOS EXTRANJEROS

DISTRIBUCIÓN POR PAÍSES DE PROCEDENCIA

Media octubre 2017

PAISES	TOTAL GENERAL	General	S.E. Agrario	S.E. Hogar	AUTÓNOMOS	MAR	CARBON	TOTAL
UNIÓN EUROPEA								
ALEMANIA	2.298	2.251	5	42	1.830	6		4.135
AUSTRIA	108	107		1	101	1		210
BELGICA	941	935	1	5	894	2		1.837
BULGARIA	8.596	6.381	1.651	563	1.339	3		9.938
CHIPRE	8	8			2			10
CROACIA	67	66		2	31			98
DINAMARCA	119	119			92	1		212
ESLOVAQUIA	335	294	28	13	79	1		414
ESLOVENIA	54	49	3	2	14			68
ESTONIA	73	68	4	1	26			100
FINLANDIA	107	106		1	97			204
FRANCIA	3.058	3.007	21	30	1.601	5		4.664
GRECIA	111	110		1	39	2		152
HUNGRÍA	400	384	9	8	179	2		581
IRLANDA	517	516	0	1	230	1		748
ITALIA	6.738	6.619	40	79	2.701	23		9.462
LETONIA	308	225	74	9	75	1		384
LITUANIA	2.169	1.281	829	60	255	2		2.426
LUXEMBURGO	4	4			4			8
MALTA	4	2	1		4			7
PAISES BAJOS	1.354	1.341	3	10	1.370	1		2.726
POLONIA	1.948	1.681	181	86	502	5		2.455
PORTUGAL	1.640	1.559	36	45	351	7		1.997
REINO UNIDO	7.540	7.487	13	39	4.737	2		12.278
REPUBLICA CHECA	335	298	27	9	80			414
RUMANIA	38.663	26.991	7.378	4.294	5.156	25		43.843
SUECIA	412	410		2	399	2		814
TOTAL UNIÓN EUROPEA	77.907	62.298	10.304	5.304	22.188	92		100.187
NO UNIÓN EUROPEA								
MARRUECOS	17.400	9.050	7.726	625	2.275	164		19.840
CHINA	4.941	4.898	2	42	5.966			10.908
ECUADOR	6.898	4.225	1.978	695	516	4		7.418
UCRANIA	5.747	4.505	442	799	795	8		6.550
COLOMBIA	5.681	4.814	240	626	756	3		6.439
PAKISTAN	4.500	2.456	2.018	26	990			5.490
BOLIVIA	4.371	2.078	615	1.678	259	2		4.632
ARGENTINA	2.908	2.646	34	228	771	8		3.687
FEDERACION DE RUSIA	2.386	2.097	74	214	779	1		3.165
ARGELIA	2.552	1.625	852	76	530	10		3.093
RESTO PAISES	24.793	17.401	3.753	3.639	4.834	117		29.743
TOTAL NO UNIÓN EUROPEA	82.176	55.795	17.733	8.648	18.471	317		100.965
TOTAL EXTRANJEROS	160.083	118.094	28.037	13.952	40.660	410		201.152

EXTREMADURA
AFILIACIÓN DE EXTRANJEROS
DISTRIBUCIÓN POR REGÍMENES

Media octubre 2017

REGÍMENES	GENERAL	General (1)	S.E. Agrario	S.E. Hogar	AUTÓNOMOS	MAR	CARBÓN	TOTAL
DE LA UNIÓN EUROPEA	7.734	2.613	4.890	231	773	0	0	8.507
DE PAÍSES NO UNIÓN EUROPEA	5.269	2.258	2.426	585	1.204	0	0	6.473
TOTAL EXTRANJEROS	13.003	4.872	7.315	816	1.977	0	0	14.980

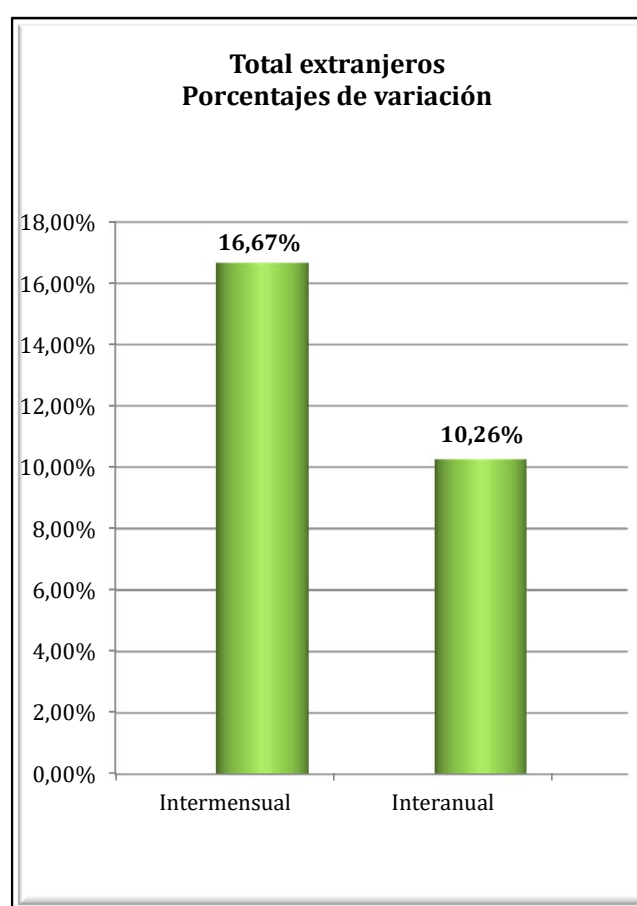
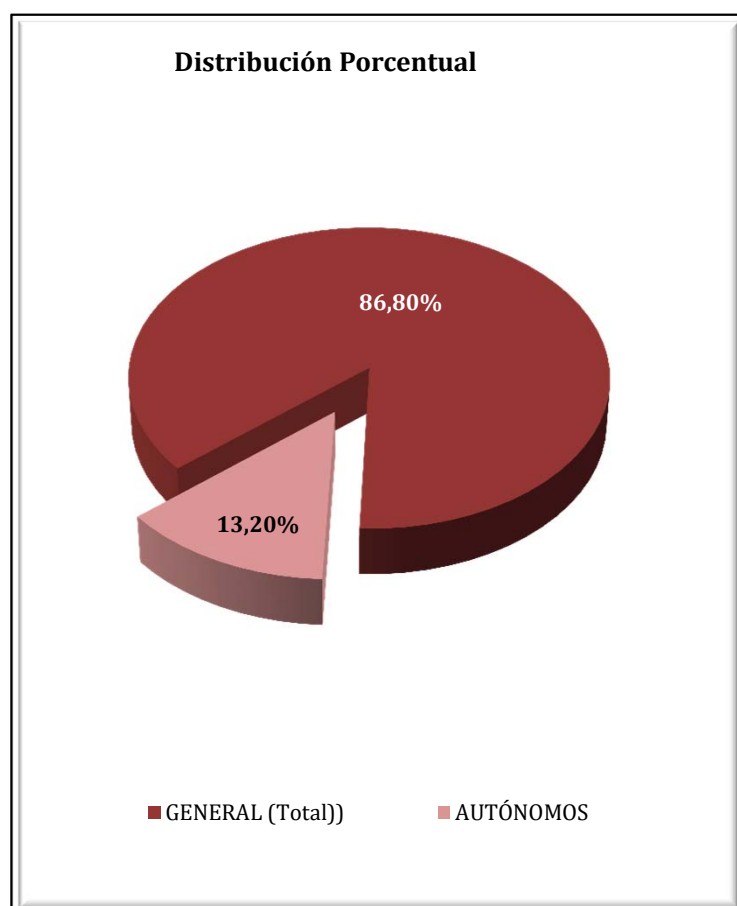

EXTREMADURA
AFILIADOS EXTRANJEROS
DISTRIBUCIÓN POR SECTORES DE ACTIVIDAD

Media octubre 2017

SECTORES	REGIMEN GENERAL				REGIMEN ESP. TRAB. AUTÓNOMOS			
	UNIÓN EUROPEA	NO UNIÓN EUROPEA	TOTAL	% Reg. Gral.	UNIÓN EUROPEA	NO UNIÓN EUROPEA	TOTAL	% Reg. Auton.
Agricultura, Ganadería, Caza, Selvicultura y Pesca	48	14	62	0,48%	28	5	33	1,67%
Industrias Extractivas	5	12	17	0,13%	1	0	1	0,03%
Industria Manufacturera	257	167	423	3,25%	43	35	78	3,95%
Suministro de Energía Eléctrica, Gas, Vapor y Aire Acondicionado	2	1	3	0,02%	2	0	2	0,10%
Suministro de Agua, Actividades de Saneamiento, Gestión de Residuos y Descontaminación	11	17	27	0,21%	0	0	0	0,00%
Construcción	115	126	241	1,85%	58	32	90	4,57%
Comercio; Reparación vehículos motor y motocicletas	331	437	769	5,91%	188	681	869	43,97%
Transporte y Almacenamiento	547	41	588	4,52%	11	1	12	0,63%
Hostelería	489	503	992	7,63%	183	232	415	20,99%
Información y Comunicaciones	14	11	25	0,19%	17	11	28	1,42%
Actividades Financieras y de Seguros	5	1	6	0,05%	2	4	6	0,32%
Actividades Inmobiliarias	7	4	11	0,08%	2	2	4	0,20%
Actividades Profesionales Científicas y Técnicas	64	23	87	0,67%	58	13	71	3,58%
Actividades Administrativas y Servicios Auxiliares	86	87	172	1,33%	29	6	35	1,76%
Administración Pública y Defensa; Seguridad Social Obligatoria	117	141	258	1,98%	0	0	0	0,00%
Educación	160	51	211	1,62%	70	17	87	4,40%
Actividades Sanitarias y Servicios Centrales	241	495	736	5,66%	16	30	46	2,32%
Actividades Artísticas, Recreativas y de Entretenimiento	67	66	132	1,02%	20	6	26	1,30%
Otros Servicios	46	60	106	0,82%	46	128	174	8,79%
Actividades de los Hogares como Empleadores de Personal Doméstico y Productores de Bienes y Servicios para uso Propio	2	3	5	0,04%	0	0	0	0,00%
Actividades de Organizaciones y Organismo Extraterritoriales	0	0	0	0,00%	0	0	0	0,00%
S.E. Agrario	4.890	2.426	7.315	56,26%				
S.E. Hogar	231	585	816	6,28%				
TOTAL	7.734	5.269	13.003	100,00%	773	1.204	1.977	100,00%

EXTREMADURA
AFILIADOS EXTRANJEROS

DISTRIBUCIÓN POR PAÍSES DE PROCEDENCIA

Media octubre 2017

PAISES	TOTAL GENERAL	General	S.E. Agrario	S.E. Hogar	AUTÓNOMOS	MAR	CARBON	TOTAL
UNIÓN EUROPEA								
ALEMANIA	43	39	2	2	30			73
AUSTRIA	4	4			1			5
BELGICA	12	11	1		5			17
BULGARIA	116	57	47	12	12			128
CHIPRE								
CROACIA	1	1						1
DINAMARCA	1	1			5			6
ESLOVAQUIA	9	8		1	1			10
ESLOVENIA	4	4			1			5
ESTONIA								
FINLANDIA	1	1						1
FRANCIA	73	67	5	1	51			125
GRECIA	2	2			3			5
HUNGRIA	4	4			2			6
IRLANDA	15	15			10			25
ITALIA	138	125	9	4	62			199
LETONIA	1	1			2			3
LITUANIA	7	4	3		3			10
LUXEMBURGO					1			1
MALTA	1	1						1
PAISES BAJOS	17	14	3		21			38
POLONIA	99	74	23	2	10			109
PORTUGAL	1.407	1.077	257	73	345			1.752
REINO UNIDO	74	71	3		65			139
REPUBLICA CHECA	9	3	5	1	0			10
RUMANIA	5.686	1.019	4.531	135	142			5.828
SUECIA	7,95	7,95			1			9
TOTAL UNIÓN EUROPEA	7.734	2.613	4.890	231	773			8.507
NO UNIÓN EUROPEA								
MARRUECOS	2.549	397	2.098	53	226			2.776
CHINA	319	318		1	501			820
BRASIL	242	174	21	47	72			314
COLOMBIA	243	177	33	34	31			275
BOLIVIA	155	68	25	62	17			172
ECUADOR	142	103	13	26	19			161
HONDURAS	152	65	2	85	3			155
PERU	126	94	5	27	25			151
ARGENTINA	111	99	8	5	39			150
NICARAGUA	127	52	6	69	3			130
RESTO PAISES	1.103	714	213	176	266			1.369
TOTAL NO UNIÓN EUROPEA	5.269	2.258	2.426	585	1.204			6.473
TOTAL EXTRANJEROS	13.003	4.872	7.315	816	1.977			14.980

GALICIA
AFILIACIÓN DE EXTRANJEROS
DISTRIBUCIÓN POR RÉGIMENES

Media octubre 2017

REGÍMENES	GENERAL (Total)	General	S.E. Agrario	S.E. Hogar	AUTÓNOMOS	MAR	CARBÓN	TOTAL
DE LA UNIÓN EUROPEA	11.821	10.477	758	585	2.735	196	0	14.752
DE PAÍSES NO UNIÓN EUROPEA	13.838	10.752	544	2.542	3.384	1.138	0	18.360
TOTAL EXTRANJEROS	25.658	21.229	1.302	3.127	6.119	1.334	0	33.112

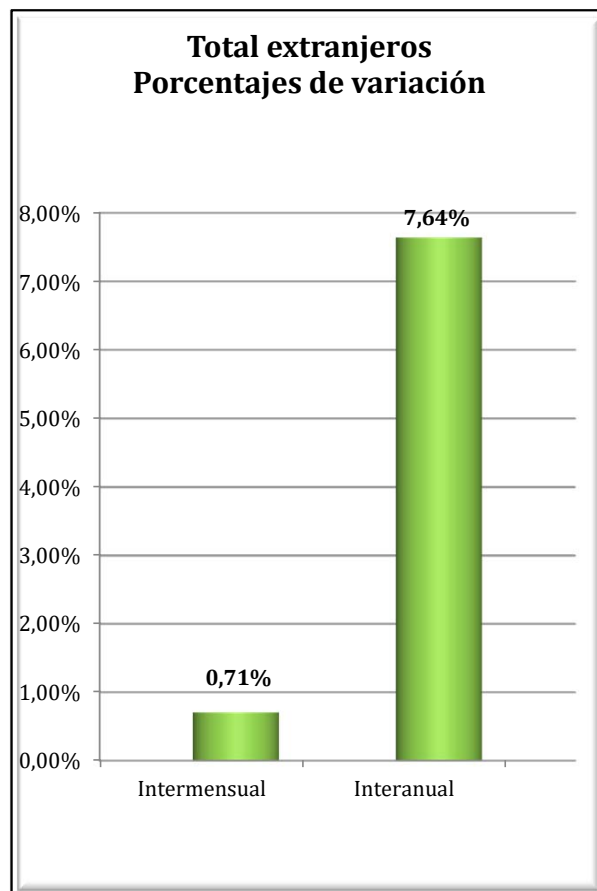
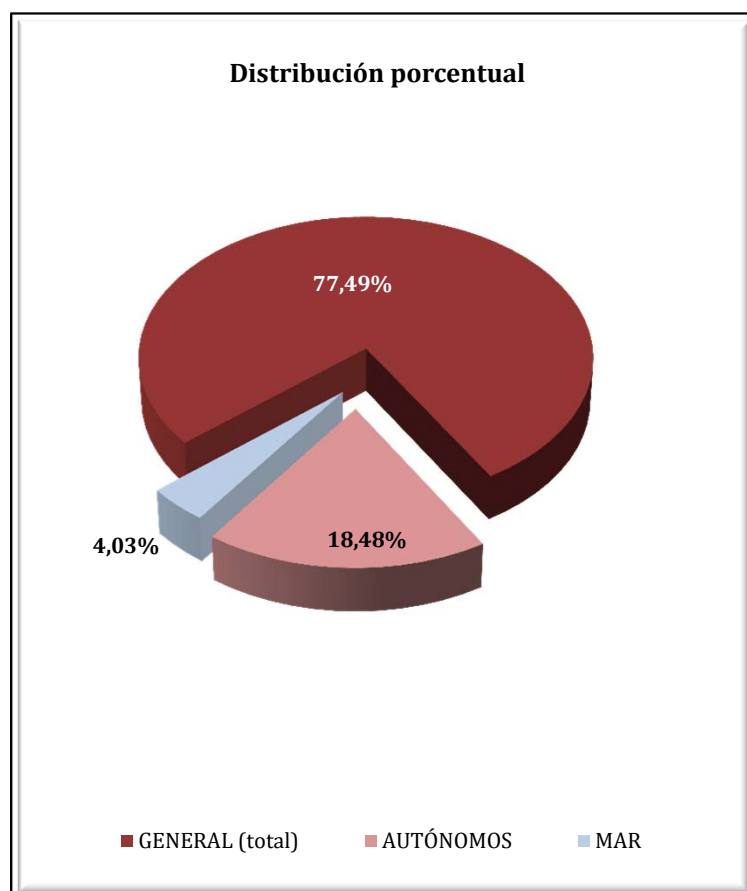

GALICIA
AFILIADOS EXTRANJEROS
DISTRIBUCIÓN POR SECTORES DE ACTIVIDAD

Media octubre 2017

SECTORES	REGIMEN GENERAL				REGIMEN ESP. TRAB. AUTÓNOMOS			
	UNIÓN EUROPEA	NO UNIÓN EUROPEA	TOTAL	% Reg. Gral.	UNIÓN EUROPEA	NO UNIÓN EUROPEA	TOTAL	% Reg. Auton.
Agricultura, Ganadería, Caza, Selvicultura y Pesca	398	195	593	2,31%	215	82	297	4,85%
Industrias Extractivas	48	7	55	0,21%	1	0	1	0,02%
Industria Manufacturera	1.622	1.089	2.711	10,57%	170	140	310	5,07%
Suministro de Energía Eléctrica, Gas, Vapor y Aire Acondicionado	6	2	8	0,03%	1	0	1	0,02%
Suministro de Agua, Actividades de Saneamiento, Gestión de Residuos y Descontaminación	22	34	56	0,22%	1	1	2	0,03%
Construcción	1.481	749	2.229	8,69%	390	188	578	9,44%
Comercio; Reparación vehículos motor y motocicletas	1.245	1.583	2.829	11,02%	657	1.440	2.097	34,27%
Transporte y Almacenamiento	1.351	427	1.779	6,93%	60	62	122	1,99%
Hostelería	1.536	3.679	5.216	20,33%	435	783	1.218	19,90%
Información y Comunicaciones	177	143	320	1,25%	42	41	83	1,36%
Actividades Financieras y de Seguros	33	27	60	0,24%	22	17	39	0,63%
Actividades Inmobiliarias	15	22	37	0,15%	7	8	15	0,25%
Actividades Profesionales Científicas y Técnicas	393	210	603	2,35%	142	72	214	3,50%
Actividades Administrativas y Servicios Auxiliares	483	815	1.298	5,06%	172	89	262	4,28%
Administración Pública y Defensa; Seguridad Social Obligatoria	174	243	417	1,63%	0	0	0	0,00%
Educación	727	334	1.060	4,13%	223	87	309	5,06%
Actividades Sanitarias y Servicios Centrales	415	642	1.057	4,12%	50	65	115	1,88%
Actividades Artísticas, Recreativas y de Entretenimiento	214	240	454	1,77%	52	38	91	1,48%
Otros Servicios	122	300	422	1,65%	94	270	364	5,94%
Actividades de los Hogares como Empleadores de Personal Doméstico y Productores de Bienes y Servicios para uso Propio	10	10	20	0,08%	1	0	1	0,02%
Actividades de Organizaciones y Organismo Extraterritoriales	4	0	4	0,02%	1	1	2	0,03%
S.E. Agrario	758	544	1.302	5,07%				
S.E. Hogar	585	2.542	3.127	12,19%				
TOTAL	11.821	13.838	25.658	100,00%	2.735	3.384	6.119	100,00%

GALICIA

AFILIADOS EXTRANJEROS

DISTRIBUCIÓN POR RÉGIMENES Y PAÍSES DE PROCEDENCIA

Media octubre 2017

PAISES	TOTAL GENERAL	General	S.E. Agrario	S.E. Hogar	AUTÓNOMOS	MAR	CARBON	TOTAL
UNIÓN EUROPEA								
ALEMANIA	231	226	0	5	114	1		346
AUSTRIA	20	19		1	7	1		27
BELGICA	37	36		1	18	1		56
BULGARIA	357	302	25	29	48			405
CHIPRE								
CROACIA	14	13		1	6			20
DINAMARCA	21	21			6			27
ESLOVAQUIA	28	27		1	3			31
ESLOVENIA	19	17		2	3			22
ESTONIA	7	7			2			8
FINLANDIA	14	14			2			16
FRANCIA	464	454	2	8	136	5		605
GRECIA	25	25			5			30
HUNGRÍA	46	43		3	8	0		54
IRLANDA	70	70			42			112
ITALIA	1.054	1.009	2	44	335	3		1.392
LETONIA	12	11		1	1	5		18
LITUANIA	52	50		2	6	1		58
LUXEMBURGO								
MALTA	3	3						3
PAISES BAJOS	56	54		2	41	1		98
POLONIA	200	187	1	12	30	4		234
PORTUGAL	5.965	5.548	167	250	1.200	161		7.326
REINO UNIDO	446	438	1	7	226			672
REPUBLICA CHECA	40	37		3	3			43
RUMANIA	2.616	1.843	560	214	485	13		3.114
SUECIA	26	26		0	9			35
TOTAL UNIÓN EUROPEA	11.821	10.477	758	585	2.735	196		14.752
NO UNIÓN EUROPEA								
BRASIL	1.609	1.226	22	361	382	7		1.998
MARRUECOS	1.505	1.081	257	167	206	163		1.874
CHINA	517	512		5	984			1.500
COLOMBIA	1.285	1.041	35	208	163	5		1.453
VENEZUELA	1.123	963	6	154	214	3		1.340
DOMINICANA (REPUBLICA)	927	698	12	217	145	2		1.074
SENEGAL	560	473	46	42	96	285		941
PERU	657	416	23	218	107	121		885
ARGENTINA	605	520	4	82	199	2		806
URUGUAY	623	511	7	106	124	6		753
RESTO PAISES	4.426	3.311	132	983	764	545		5.734
TOTAL NO UE	13.838	10.752	544	2.542	3.384	1.138		18.360
TOTAL EXTRANJEROS	25.658	21.229	1.302	3.127	6.119	1.334		33.112

MADRID

AFILIACIÓN DE EXTRANJEROS

DISTRIBUCIÓN POR REGÍMENES

Media octubre 2017

REGÍMENES	GENERAL (Total)	General	S.E. Agrario	S.E. Hogar	AUTÓNOMOS	MAR	CARBÓN	TOTAL
DE LA UNIÓN EUROPEA	134.704	112.451	410	21.842	19.739	39	0	154.482
DE PAÍSES NO UNIÓN EUROPEA	188.821	146.244	600	41.977	29.147	18	0	217.986
TOTAL EXTRANJEROS	323.524	258.695	1.010	63.819	48.886	58	0	372.468

Distribución Porcentual

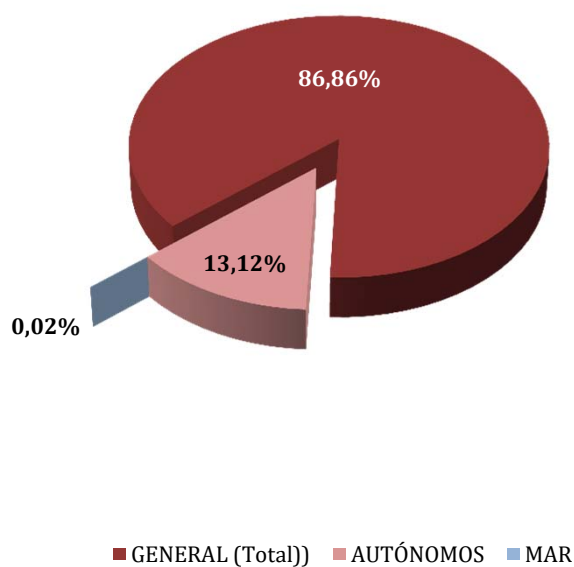

**Total extranjeros
Porcentajes de variación**

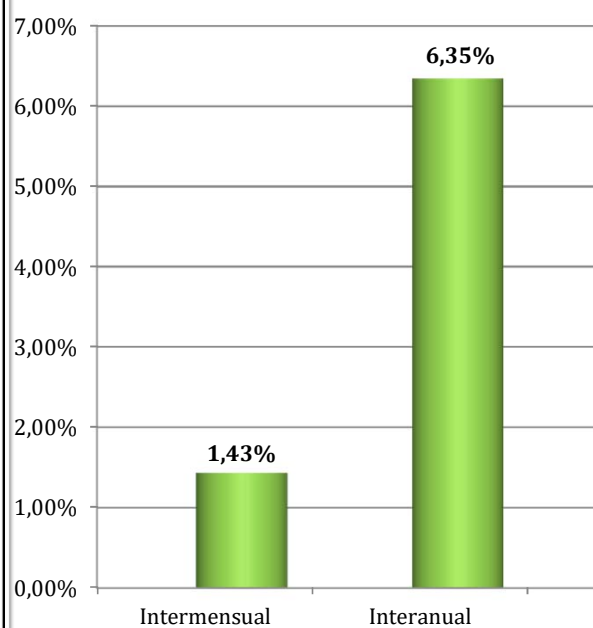

MADRID
AFILIADOS EXTRANJEROS
DISTRIBUCIÓN POR SECTORES DE ACTIVIDAD

Media octubre 2017

SECTORES	REGIMEN GENERAL				REGIMEN ESP. TRAB. AUTÓNOMOS			
	UNIÓN EUROPEA	NO UNIÓN EUROPEA	TOTAL	% Reg. Gral.	UNIÓN EUROPEA	NO UNIÓN EUROPEA	TOTAL	% Reg. Auton.
Agricultura, Ganadería, Caza, Selvicultura y Pesca	178	242	420	0,13%	38	40	78	0,16%
Industrias Extractivas	155	123	278	0,09%	3	2	5	0,01%
Industria Manufacturera	7.806	6.238	14.044	4,34%	622	707	1.330	2,72%
Suministro de Energía Eléctrica, Gas, Vapor y Aire Acondicionado	80	50	130	0,04%	2	2	4	0,01%
Suministro de Agua, Actividades de Saneamiento, Gestión de Residuos y Descontaminación	345	458	803	0,25%	8	6	14	0,03%
Construcción	14.975	13.885	28.861	8,92%	5.144	2.105	7.249	14,83%
Comercio; Reparación vehículos motor y motocicletas	16.736	26.266	43.001	13,29%	2.814	13.245	16.059	32,85%
Transporte y Almacenamiento	6.283	5.259	11.542	3,57%	1.202	1.192	2.395	4,90%
Hostelería	14.524	34.705	49.229	15,22%	1.983	4.010	5.993	12,26%
Información y Comunicaciones	5.972	5.247	11.218	3,47%	826	670	1.496	3,06%
Actividades Financieras y de Seguros	2.659	1.380	4.040	1,25%	216	152	369	0,75%
Actividades Inmobiliarias	1.190	1.351	2.541	0,79%	204	230	434	0,89%
Actividades Profesionales Científicas y Técnicas	8.982	6.742	15.724	4,86%	2.186	1.229	3.415	6,99%
Actividades Administrativas y Servicios Auxiliares	14.413	21.728	36.141	11,17%	1.397	1.228	2.624	5,37%
Administración Pública y Defensa; Seguridad Social Obligatoria	485	1.075	1.560	0,48%	3	4	7	0,01%
Educación	8.047	4.867	12.913	3,99%	1.429	615	2.045	4,18%
Actividades Sanitarias y Servicios Centrales	4.141	8.183	12.324	3,81%	459	624	1.083	2,22%
Actividades Artísticas, Recreativas y de Entretenimiento	1.891	2.148	4.040	1,25%	419	353	772	1,58%
Otros Servicios	2.639	5.210	7.849	2,43%	776	2.726	3.502	7,16%
Actividades de los Hogares como Empleadores de Personal Doméstico y Productores de Bienes y Servicios para uso Propio	731	782	1.512	0,47%	5	2	7	0,01%
Actividades de Organizaciones y Organismo Extraterritoriales	220	305	525	0,16%	2	3	5	0,01%
S.E. Agrario	410	600	1.010	0,31%				
S.E. Hogar	21.842	41.977	63.819	19,73%				
TOTAL	134.704	188.821	323.524	100,00%	19.739	29.147	48.886	100,00%

MADRID

AFILIADOS EXTRANJEROS

DISTRIBUCIÓN POR PAÍSES DE PROCEDENCIA

Media octubre 2017

PAISES	TOTAL GENERAL	General	S.E. Agrario	S.E. Hogar	AUTÓNOMOS	MAR	CARBON	TOTAL
UNIÓN EUROPEA								
ALEMANIA	3.247	3.232		15	822	1		4.070
AUSTRIA	291	291			85			376
BELGICA	743	737		6	203	3		949
BULGARIA	10.089	7.972	24	2.093	1.220	1		11.311
CHIPRE	38	36		2	5			43
CROACIA	137	134		4	27	1		165
DINAMARCA	209	205		3	68			277
ESLOVAQUIA	201	196		5	22	1		224
ESLOVENIA	100	99		1	16			116
ESTONIA	61	60		1	12			73
FINLANDIA	242	242			48			290
FRANCIA	6.700	6.679	2	19	1.388	2		8.090
GRECIA	445	439		6	103			549
HUNGRIA	416	394		22	68			485
IRLANDA	1.096	1.096			279			1.376
ITALIA	13.420	13.307	4	109	2.878	6		16.304
LETONIA	115	113		2	15			130
LITUANIA	257	253	1	2	26			283
LUXEMBURGO	12	12			4			16
MALTA	13	13			5			18
PAISES BAJOS	1.199	1.178		21	326	2		1.527
POLONIA	7.207	5.580	6	1.621	948	2		8.157
PORTUGAL	8.435	7.960	12	463	1.234	13		9.682
REINO UNIDO	5.409	5.402		7	1.570	3		6.981
REPUBLICA CHECA	282	274		8	40			322
RUMANIA	73.853	56.061	362	17.430	8.179	4		82.036
SUECIA	486	485		1	144			631
TOTAL UNIÓN EUROPEA	134.704	112.451	410	21.842	19.739	39		154.482
NO UNIÓN EUROPEA								
CHINA	13.653	13.496	2	155	12.581			26.234
MARRUECOS	20.328	17.788	378	2.162	1.860	2		22.189
ECUADOR	18.722	15.834	48	2.840	1.310			20.032
COLOMBIA	13.543	11.953	11	1.578	1.380			14.924
PARAGUAY	12.852	5.283	14	7.555	485			13.337
PERU	11.916	9.732	3	2.181	771			12.687
BOLIVIA	10.857	6.254	16	4.588	524			11.382
UCRANIA	10.024	6.130	8	3.886	580	3		10.607
DOMINICANA (REPUBLICA)	9.434	7.575	4	1.856	826			10.260
VENEZUELA	8.568	7.977	2	588	1.324	1		9.893
RESTO PAISES	58.924	44.222	114	14.588	7.505	13		66.441
TOTAL NO UE	188.821	146.244	600	41.977	29.147	18		217.986
TOTAL EXTRANJEROS	323.524	258.695	1.010	63.819	48.886	58		372.468

MURCIA

AFILIACIÓN DE EXTRANJEROS

DISTRIBUCIÓN POR REGÍMENES

Media octubre 2017

REGÍMENES	GENERAL (Total)	General	S.E. Agrario	S.E. Hogar	AUTÓNOMOS	MAR	CARBÓN	TOTAL
DE LA UNIÓN EUROPEA	11.957	8.582	2.825	550	2.713	9	0	14.680
DE PAÍSES NO UNIÓN EUROPEA	59.812	17.512	37.951	4.349	4.451	141	0	64.404
TOTAL EXTRANJEROS	71.768	26.094	40.776	4.898	7.165	150	0	79.083

Distribución Porcentual

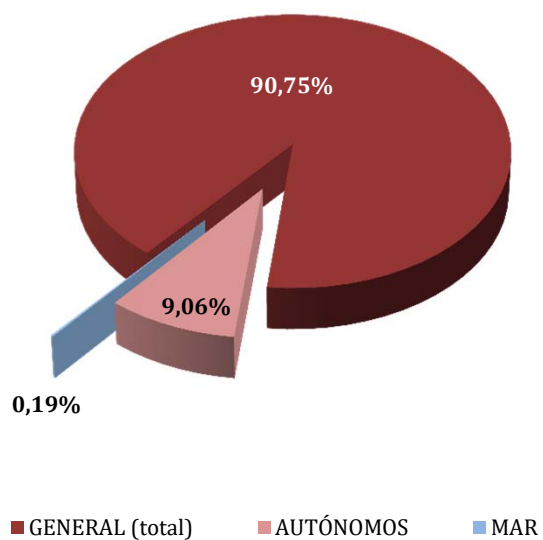

Total extranjeros
Porcentajes de variación

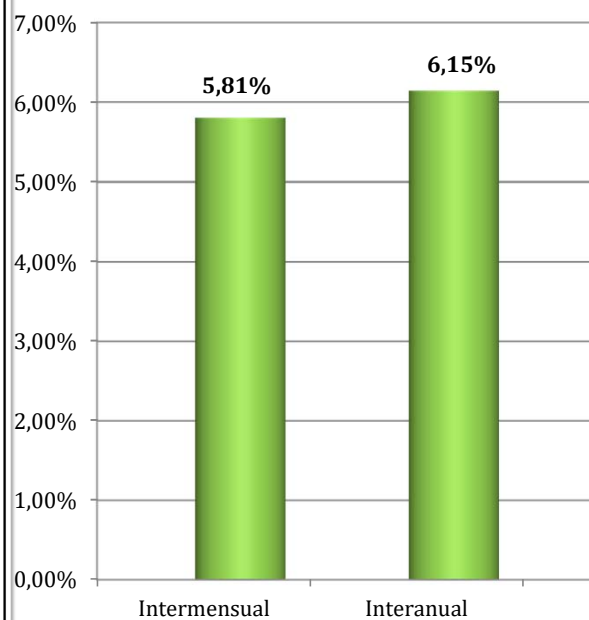

REGIÓN DE MURCIA
AFILIADOS EXTRANJEROS

DISTRIBUCIÓN POR SECTORES DE ACTIVIDAD

Media octubre 2017

SECTORES	REGIMEN GENERAL				REGIMEN ESP. TRAB. AUTÓNOMOS			
	UNIÓN EUROPEA	NO UNIÓN EUROPEA	TOTAL	% Reg. Gral.	UNIÓN EUROPEA	NO UNIÓN EUROPEA	TOTAL	% Reg. Auton.
Agricultura, Ganadería, Caza, Selvicultura y Pesca	210	641	851	1,19%	50	129	178	2,49%
Industrias Extractivas	6	20	26	0,04%	1	0	1	0,01%
Industria Manufacturera	991	2.927	3.918	5,46%	95	123	217	3,03%
Suministro de Energía Eléctrica, Gas, Vapor y Aire Acondicionado	4	7	11	0,02%	1	1	2	0,03%
Suministro de Agua, Actividades de Saneamiento, Gestión de Residuos y Descontaminación	10	40	50	0,07%	0	3	3	0,05%
Construcción	575	1.653	2.228	3,10%	356	278	634	8,85%
Comercio; Reparación vehículos motor y motocicletas	1.397	4.245	5.642	7,86%	570	2.319	2.889	40,32%
Transporte y Almacenamiento	1.717	968	2.685	3,74%	193	100	292	4,08%
Hostelería	1.542	3.643	5.185	7,22%	474	810	1.285	17,93%
Información y Comunicaciones	91	132	223	0,31%	56	88	145	2,02%
Actividades Financieras y de Seguros	50	36	85	0,12%	17	17	34	0,47%
Actividades Inmobiliarias	84	52	136	0,19%	137	20	156	2,18%
Actividades Profesionales Científicas y Técnicas	143	184	327	0,46%	138	70	208	2,90%
Actividades Administrativas y Servicios Auxiliares	433	1.526	1.959	2,73%	219	98	317	4,42%
Administración Pública y Defensa; Seguridad Social Obligatoria	42	207	249	0,35%	0	1	1	0,01%
Educación	765	167	932	1,30%	165	33	198	2,76%
Actividades Sanitarias y Servicios Centrales	214	468	682	0,95%	50	48	99	1,38%
Actividades Artísticas, Recreativas y de Entretenimiento	162	242	403	0,56%	44	38	82	1,14%
Otros Servicios	133	303	436	0,61%	145	273	418	5,84%
Actividades de los Hogares como Empleadores de Personal Doméstico y Productores de Bienes y Servicios para uso Propio	14	51	65	0,09%	3	1	4	0,06%
Actividades de Organizaciones y Organismo Extraterritoriales	0	0	0	0,00%	0	2	2	0,03%
S.E. Agrario	2.825	37.951	40.776	56,82%				
S.E. Hogar	550	4.349	4.898	6,83%				
TOTAL	11.957	59.812	71.768	100,00%	2.713	4.451	7.165	100,00%

REGIÓN DE MURCIA
AFILIADOS EXTRANJEROS
DISTRIBUCIÓN POR PAÍSES DE PROCEDENCIA

Media octubre 2017

PAISES	TOTAL GENERAL	General	S.E. Agrario	S.E. Hogar	AUTÓNOMOS	MAR	CARBON	TOTAL
UNIÓN EUROPEA								
ALEMANIA	259	244	10	5	147			406
AUSTRIA	14	14			6			20
BELGICA	66	65	1		87			153
BULGARIA	2.023	1.360	519	145	148	3		2.174
CHIPRE					1			1
CROACIA	8	8			2			10
DINAMARCA	10	9	1		9			19
ESLOVAQUIA	42	41	1		2			44
ESLOVENIA	8	8			1			9
ESTONIA	2	1	1					2
FINLANDIA	11	11			7			18
FRANCIA	505	463	37	5	218	2		725
GRECIA	9	9	0		4			13
HUNGRÍA	51	47	4	1	18			69
IRLANDA	63	62	1		46			109
ITALIA	664	637	17	10	245	1		910
LETONIA	40	27	10	4	7			47
LITUANIA	393	292	74	28	46			440
LUXEMBURGO	1			1				1
MALTA	2		2		2			4
PAISES BAJOS	95	90	4	1	88			183
POLONIA	467	364	95	8	66			533
PORTUGAL	553	507	41	6	92			645
REINO UNIDO	1.354	1.323	23	8	919	2		2.275
REPUBLICA CHECA	27	23	4		11			38
RUMANIA	5.264	2.952	1.983	329	503	1		5.767
SUECIA	26	25		1	38			64
TOTAL UNIÓN EUROPEA	11.957	8.582	2.825	550	2.713	9		14.680
NO UNIÓN EUROPEA								
MARRUECOS	26.852	5.191	21.107	554	1.202	67		28.122
ECUADOR	11.235	3.309	7.402	524	362	1		11.599
BOLIVIA	4.451	1.271	2.246	934	162			4.613
UCRANIA	2.833	1.472	181	1.180	212	1		3.046
CHINA	640	633	1	6	1.295			1.935
SENEGAL	1.674	334	1.313	27	46	44		1.764
COLOMBIA	1.303	925	242	137	133	1		1.437
MALI	1.179	208	960	11	4			1.183
INDIA	908	280	626	1	63			970
PARAGUAY	825	380	224	220	77	2		904
RESTO PAISES	7.912	3.510	3.649	753	894	25		8.830
TOTAL NO UE	59.812	17.512	37.951	4.349	4.451	141		64.404
TOTAL EXTRANJEROS	71.768	26.094	40.776	4.898	7.165	150		79.083

NAVARRA
AFILIACIÓN DE EXTRANJEROS
DISTRIBUCIÓN POR REGÍMENES

Media octubre 2017

REGÍMENES	GENERAL (Total)	General	S.E. Agrario	S.E. Hogar	AUTÓNOMOS	MAR	CARBÓN	TOTAL
DE LA UNIÓN EUROPEA	8.551	6.781	666	1.103	1.950	0	0	10.501
DE PAÍSES NO UNIÓN EUROPEA	11.416	7.514	2.216	1.686	2.078	0	0	13.494
TOTAL EXTRANJEROS	19.967	14.295	2.883	2.789	4.029	0	0	23.995

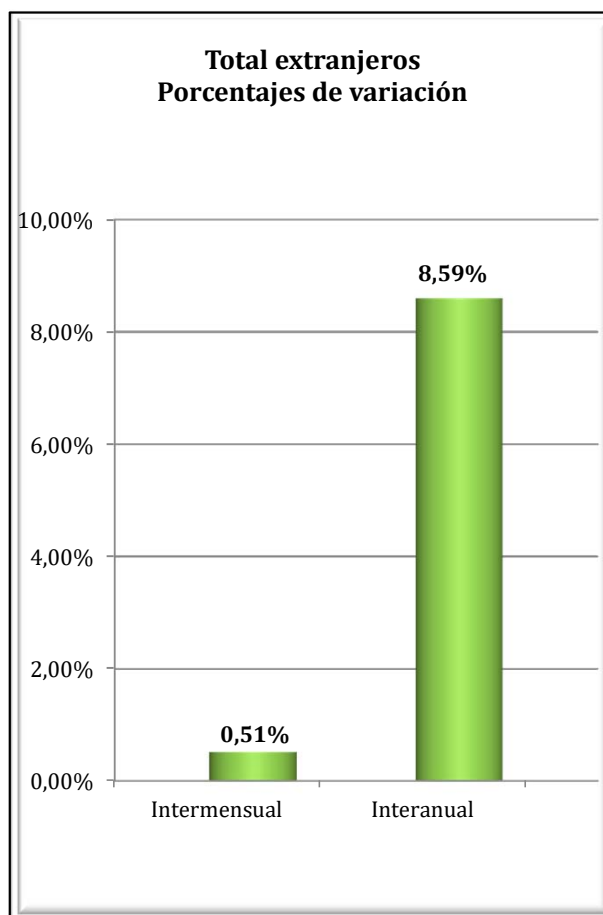
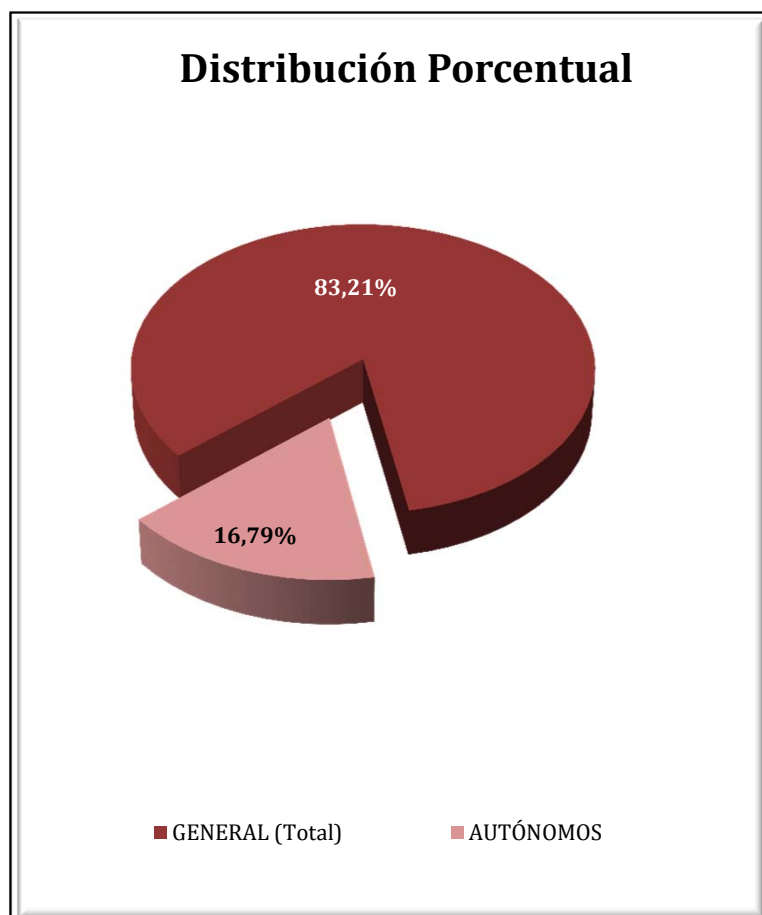

NAVARRA
AFILIADOS EXTRANJEROS
DISTRIBUCIÓN POR SECTORES DE ACTIVIDAD

Media octubre 2017

SECTORES	REGIMEN GENERAL				REGIMEN ESP. TRAB. AUTÓNOMOS			
	UNIÓN EUROPEA	NO UNIÓN EUROPEA	TOTAL	% Reg. Gral.	UNIÓN EUROPEA	NO UNIÓN EUROPEA	TOTAL	% Reg. Auton.
Agricultura, Ganadería, Caza, Selvicultura y Pesca	144	123	267	1,34%	42	35	77	1,90%
Industrias Extractivas	2	1	3	0,02%	1	0	1	0,02%
Industria Manufacturera	1.528	2.048	3.576	17,91%	230	405	634	15,75%
Suministro de Energía Eléctrica, Gas, Vapor y Aire Acondicionado	11	3	14	0,07%	0	0	0	0,00%
Suministro de Agua, Actividades de Saneamiento, Gestión de Residuos y Descontaminación	42	54	96	0,48%	2	0	2	0,05%
Construcción	634	629	1.264	6,33%	802	263	1.065	26,44%
Comercio; Reparación vehículos motor y motocicletas	1.013	878	1.892	9,47%	191	578	769	19,09%
Transporte y Almacenamiento	746	229	975	4,88%	297	64	361	8,96%
Hostelería	852	1.238	2.091	10,47%	138	393	531	13,18%
Información y Comunicaciones	28	40	67	0,34%	11	24	35	0,88%
Actividades Financieras y de Seguros	12	9	21	0,10%	3	3	6	0,15%
Actividades Inmobiliarias	9	6	15	0,07%	3	4	7	0,17%
Actividades Profesionales Científicas y Técnicas	143	107	250	1,25%	39	16	55	1,37%
Actividades Administrativas y Servicios Auxiliares	751	1.105	1.856	9,29%	34	107	142	3,51%
Administración Pública y Defensa; Seguridad Social Obligatoria	65	130	195	0,98%	0	0	0	0,00%
Educación	354	191	545	2,73%	66	24	90	2,23%
Actividades Sanitarias y Servicios Centrales	249	403	653	3,27%	23	11	34	0,84%
Actividades Artísticas, Recreativas y de Entretenimiento	95	113	207	1,04%	20	9	30	0,73%
Otros Servicios	94	197	291	1,46%	46	141	187	4,65%
Actividades de los Hogares como Empleadores de Personal Doméstico y Productores de Bienes y Servicios para uso Propio	9	9	18	0,09%	2	1	3	0,07%
Actividades de Organizaciones y Organismo Extraterritoriales	0	0	0	0,00%	0	0	0	0,00%
S.E. Agrario	666	2.216	2.883	14,44%				
S.E. Hogar	1.103	1.686	2.789	13,97%				
TOTAL	8.551	11.416	19.967	100,00%	1.950	2.078	4.029	100,00%

NAVARRA
AFILIADOS EXTRANJEROS

DISTRIBUCIÓN POR PAÍSES DE PROCEDENCIA

Media octubre 2017

PAISES	TOTAL GENERAL	General	S.E. Agrario	S.E. Hogar	AUTÓNOMOS	MAR	CARBON	TOTAL
UNIÓN EUROPEA								
ALEMANIA	133	132	1		29			162
AUSTRIA	7	6		1	2			9
BELGICA	17	17			8			25
BULGARIA	2.664	1.975	119	570	364			3.029
CHIPRE								
CROACIA	5	5						5
DINAMARCA	2	2			2			4
ESLOVAQUIA	13	13			3			16
ESLOVENIA	1	1			1			2
ESTONIA	3	2		1				3
FINLANDIA	4	4						4
FRANCIA	542	541	1	1	115			657
GRECIA	8	8			5			13
HUNGRIA	27	23	0	3	5			32
IRLANDA	45	45			19			64
ITALIA	340	334	2	5	100			441
LETONIA	4	4			1			5
LITUANIA	86	65	18	2	11			97
LUXEMBURGO								
MALTA	1		1					1
PAISES BAJOS	33	31		2	14			47
POLONIA	203	176	17	10	20			223
PORTUGAL	1.373	1.095	177	102	209			1.582
REINO UNIDO	179	176	2	1	47			226
REPUBLICA CHECA	14	14	0		3			17
RUMANIA	2.838	2.105	329	405	991			3.829
SUECIA	6	6			1			7
TOTAL UNIÓN EUROPEA	8.551	6.781	666	1.103	1.950			10.501
NO UNIÓN EUROPEA								
MARRUECOS	3.153	1.470	1.533	150	399			3.552
ECUADOR	1.241	948	153	140	160			1.401
COLOMBIA	737	635	15	88	110			847
CHINA	263	258		5	556			818
UCRANIA	650	421	9	219	59			709
BOLIVIA	600	288	78	234	52			652
ARGELIA	437	274	153	9	53			489
REPUBLICA DE MOLDAVIA	399	267	8	125	65			464
PERU	394	296	6	92	38			432
BRASIL	341	285	10	46	80			422
RESTO PAISES	3.201	2.372	250	578	507			3.708
TOTAL NO UE	11.416	7.514	2.216	1.686	2.078			13.494
TOTAL EXTRANJEROS	19.967	14.295	2.883	2.789	4.029			23.995

PAÍS VASCO
AFILIACIÓN DE EXTRANJEROS
DISTRIBUCIÓN POR REGÍMENES

Media octubre 2017

REGÍMENES	GENERAL (Total)	General	S.E. Agrario	S.E. Hogar	AUTÓNOMOS	MAR	CARBÓN	TOTAL
DE LA UNIÓN EUROPEA	14.846	12.513	498	1.835	4.006	64	0	18.916
DE PAÍSES NO UNIÓN EUROPEA	32.738	22.366	875	9.497	5.414	275	0	38.428
TOTAL EXTRANJEROS	47.585	34.880	1.372	11.333	9.421	339	0	57.344

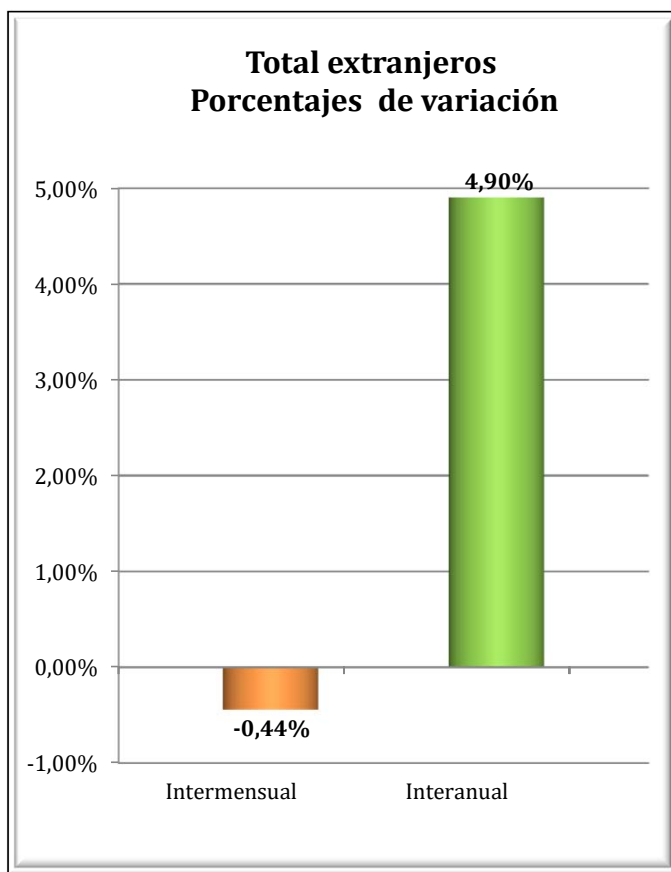
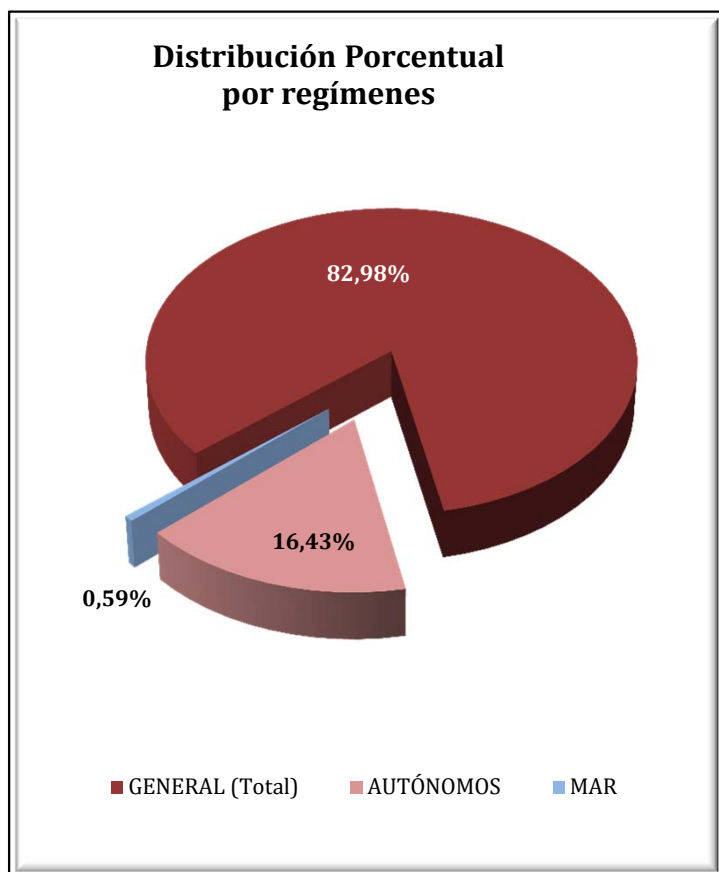

PAÍS VASCO
AFILIADOS EXTRANJEROS
DISTRIBUCIÓN POR SECTORES DE ACTIVIDAD

Media octubre 2017

SECTORES	REGIMEN GENERAL				REGIMEN ESP. TRAB. AUTÓNOMOS			
	UNIÓN EUROPEA	NO UNIÓN EUROPEA	TOTAL	% Reg. Gral.	UNIÓN EUROPEA	NO UNIÓN EUROPEA	TOTAL	% Reg. Auton.
Agricultura, Ganadería, Caza, Selvicultura y Pesca	92	89	181	0,38%	103	53	155	1,65%
Industrias Extractivas	3	3	6	0,01%	0	0	0	0,00%
Industria Manufacturera	2.088	3.026	5.114	10,75%	181	138	319	3,39%
Suministro de Energía Eléctrica, Gas, Vapor y Aire Acondicionado	7	7	14	0,03%	0	1	1	0,01%
Suministro de Agua, Actividades de Saneamiento, Gestión de Residuos y Descontaminación	59	129	188	0,39%	2	1	3	0,03%
Construcción	1.689	1.846	3.535	7,43%	1.735	742	2.477	26,29%
Comercio; Reparación vehículos motor y motocicletas	1.235	3.422	4.657	9,79%	445	2.064	2.509	26,63%
Transporte y Almacenamiento	1.239	760	1.999	4,20%	269	216	485	5,15%
Hostelería	1.866	6.264	8.130	17,09%	373	1.153	1.526	16,20%
Información y Comunicaciones	111	180	291	0,61%	60	110	170	1,81%
Actividades Financieras y de Seguros	30	31	61	0,13%	8	16	23	0,25%
Actividades Inmobiliarias	24	48	72	0,15%	18	9	27	0,28%
Actividades Profesionales Científicas y Técnicas	667	565	1.232	2,59%	212	85	297	3,16%
Actividades Administrativas y Servicios Auxiliares	981	2.791	3.772	7,93%	138	120	258	2,74%
Administración Pública y Defensa; Seguridad Social Obligatoria	54	124	179	0,38%	1	0	1	0,01%
Educación	1.331	479	1.810	3,80%	258	90	348	3,70%
Actividades Sanitarias y Servicios Centrales	502	1.422	1.924	4,04%	67	53	120	1,28%
Actividades Artísticas, Recreativas y de Entretenimiento	280	410	690	1,45%	44	33	77	0,81%
Otros Servicios	234	739	973	2,04%	91	530	621	6,59%
Actividades de los Hogares como Empleadores de Personal Doméstico y Productores de Bienes y Servicios para uso Propio	19	27	46	0,10%	1	1	2	0,02%
Actividades de Organizaciones y Organismo Extraterritoriales	3	3	6	0,01%	0	1	1	0,01%
S.E. Agrario	498	875	1.372	2,88%				
S.E. Hogar	1.835	9.497	11.333	23,82%				
TOTAL	14.846	32.738	47.585	100,00%	4.006	5.414	9.421	100,00%

PAÍS VASCO

AFILIADOS MEDIOS EXTRANJEROS.

DISTRIBUCIÓN POR RÉGIMEN Y PAÍS DE PROCEDENCIA

Media octubre 2017

PAISES	TOTAL GENERAL	General	S.E. Agrario	S.E. Hogar	AUTÓNOMOS	MAR	CARBON	TOTAL
UNIÓN EUROPEA								
ALEMANIA	496	493	1	2	157			653
AUSTRIA	38	36		2	10	1		49
BELGICA	79	77		2	32			110
BULGARIA	519	414	19	86	74	2		595
CHIPRE	5	4		1				5
CROACIA	62	62			11			73
DINAMARCA	20	20			6	1		27
ESLOVAQUIA	57	57			12			69
ESLOVENIA	22	21		1	6			28
ESTONIA	1	1				0		1
FINLANDIA	16	16			9			25
FRANCIA	1.058	1.046	1	11	335	8		1.401
GRECIA	38	37		1	6			45
HUNGRIA	28	26		2	7			36
IRLANDA	175	175			67			242
ITALIA	1.112	1.095	3	15	269	2		1.383
LETONIA	41	38		3	4			45
LITUANIA	63	57		6	8			71
LUXEMBURGO	2	2			1			3
MALTA								
PAISES BAJOS	119	118		1	38			157
POLONIA	328	316	4	8	38	1		367
PORTUGAL	3.008	2.682	150	176	651	34		3.693
REINO UNIDO	727	724		3	265	1		993
REPUBLICA CHECA	45	42		3	9			54
RUMANIA	6.754	4.923	319	1.512	1.976	14		8.744
SUECIA	33	33			14			47
TOTAL UNIÓN EUROPEA	14.846	12.513	498	1.835	4.006	64		18.916
NO UNIÓN EUROPEA								
MARRUECOS	4.199	3.570	245	383	733	26		4.958
BOLIVIA	2.781	1.395	57	1.328	243	1		3.025
NICARAGUA	2.936	680	35	2.221	57	1		2.995
CHINA	1.188	1.168		20	1.600			2.789
COLOMBIA	2.412	1.928	15	468	292			2.704
PARAGUAY	2.465	888	10	1.567	114			2.579
PAKISTAN	1.347	1.222	75	50	444			1.792
SENEGAL	1.256	1.023	120	113	97	181		1.534
HONDURAS	1.432	443	15	974	25	1		1.457
BRASIL	1.204	970	7	228	200	1		1.405
RESTO PAISES	11.518	9.079	295	2.143	1.609	64		13.191
TOTAL NO UE	32.738	22.366	875	9.497	5.414	275		38.428
TOTAL EXTRANJEROS	47.585	34.880	1.372	11.333	9.421	339		57.344

LA RIOJA
AFILIACIÓN DE EXTRANJEROS
DISTRIBUCIÓN POR RÉGIMENES

Media octubre 2017

REGÍMENES	GENERAL (Total)	General	S.E. Agrario	S.E. Hogar	AUTÓNOMOS	MAR	CARBÓN	TOTAL
DE LA UNIÓN EUROPEA	6.340	4.346	1.084	910	983	0	0	7.322
DE PAÍSES NO UNIÓN EUROPEA	6.050	4.312	1.079	659	935	0	0	6.986
TOTAL EXTRANJEROS	12.390	8.659	2.162	1.569	1.918	0	0	14.308

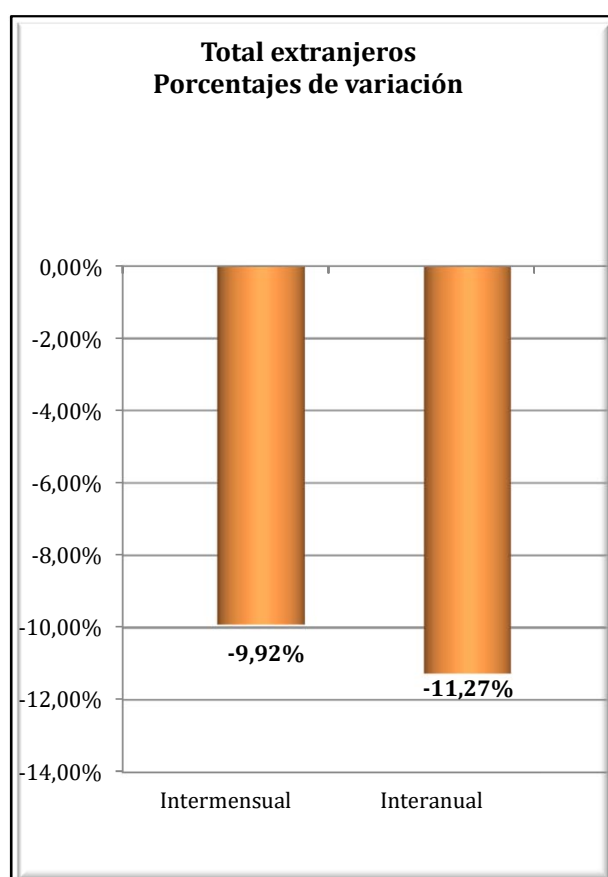
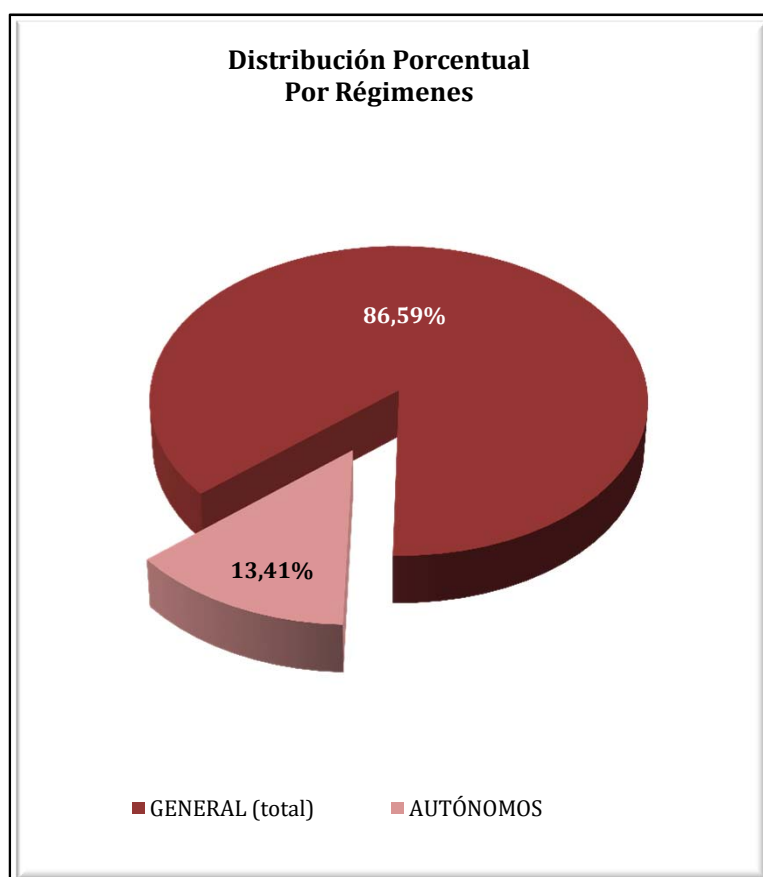

LA RIOJA
AFILIACIÓN DE EXTRANJEROS
DISTRIBUCIÓN POR SECTORES DE ACTIVIDAD

Media octubre 2017

SECTORES	REGIMEN GENERAL				REGIMEN ESP. TRAB. AUTÓNOMOS			
	UNIÓN EUROPEA	NO UNIÓN EUROPEA	TOTAL	% Reg. Gal.	UNIÓN EUROPEA	NO UNIÓN EUROPEA	TOTAL	% Reg. Auton.
Agricultura, Ganadería, Caza, Selvicultura y Pesca	99	119	218	1,76%	28	22	50	2,62%
Industrias Extractivas	6	0	6	0,05%	1	0	1	0,05%
Industria Manufacturera	893	1.322	2.215	17,88%	74	125	199	10,38%
Suministro de Energía Eléctrica, Gas, Vapor y Aire Acondicionado	0	0	0	0,00%	0	0	0	0,00%
Suministro de Agua, Actividades de Saneamiento, Gestión de Residuos y Descontaminación	24	42	67	0,54%	0	0	0	0,00%
Construcción	500	453	953	7,69%	400	105	505	26,33%
Comercio; Reparación vehículos motor y motocicletas	483	450	932	7,52%	105	328	433	22,56%
Transporte y Almacenamiento	467	129	596	4,81%	71	18	89	4,66%
Hostelería	882	812	1.694	13,67%	168	153	321	16,74%
Información y Comunicaciones	21	14	35	0,28%	8	24	32	1,66%
Actividades Financieras y de Seguros	2	3	5	0,04%	2	0	2	0,10%
Actividades Inmobiliarias	10	3	13	0,10%	1	1	2	0,10%
Actividades Profesionales Científicas y Técnicas	54	20	74	0,59%	14	8	22	1,13%
Actividades Administrativas y Servicios Auxiliares	401	410	811	6,55%	28	17	45	2,34%
Administración Pública y Defensa; Seguridad Social Obligatoria	18	38	56	0,45%	0	0	0	0,00%
Educación	135	81	216	1,75%	39	16	55	2,86%
Actividades Sanitarias y Servicios Centrales	206	280	486	3,92%	3	10	13	0,68%
Actividades Artísticas, Recreativas y de Entretenimiento	76	69	146	1,17%	9	3	12	0,63%
Otros Servicios	60	63	122	0,99%	31	106	137	7,15%
Actividades de los Hogares como Empleadores de Personal Doméstico y Productores de Bienes y Servicios para uso Propio	9	5	14	0,11%	0	0	0	0,00%
Actividades de Organizaciones y Organismo Extraterritoriales	0	0	0	0,00%	0	0	0	0,00%
S.E. Agrario	1.084	1.079	2.162	17,45%				
S.E. Hogar	910	659	1.569	12,66%				
TOTAL	6.340	6.050	12.390	100,00%	983	935	1.918	100,00%

LA RIOJA
AFILIACIÓN DE EXTRANJEROS
DISTRIBUCIÓN POR PAÍSES DE PROCEDENCIA

Media octubre 2017

PAISES	TOTAL GENERAL	General	S.E. Agrario	S.E. Hogar	AUTÓNOMOS	MAR	CARBON	TOTAL
UNIÓN EUROPEA								
ALEMANIA	28	28			7			35
AUSTRIA	1	1						1
BELGICA	11	11						11
BULGARIA	296	250	14	32	37			333
CHIPRE	0	0						0
CROACIA	4	3		1				4
DINAMARCA	2	2			1			3
ESLOVAQUIA	15	15			1			16
ESLOVENIA	1	1			1			2
ESTONIA	1	1						1
FINLANDIA	1	1						1
FRANCIA	67	65	2		27			94
GRECIA	4	4	0		2			6
HUNGRIA	6	4	1	1	2			8
IRLANDA	13	13			5			18
ITALIA	138	132	1	5	48			186
LETONIA	3	3						3
LITUANIA	10	9		1	6			16
LUXEMBURGO								
MALTA	0		0					0
PAISES BAJOS	8	8			3			11
POLONIA	62	57	5	1	24			86
PORTUGAL	627	417	190	19	82			709
REINO UNIDO	74	74	0		31			105
REPUBLICA CHECA	4	4			3			7
RUMANIA	4.960	3.239	871	850	704			5.663
SUECIA	3	3						3
TOTAL UNIÓN EUROPEA	6.340	4.346	1.084	910	983			7.322
NO UNIÓN EUROPEA								
MARRUECOS	1.721	957	677	86	144			1.865
COLOMBIA	529	430	28	70	63			592
BOLIVIA	537	305	31	201	45			582
PAKISTAN	470	381	86	3	92			561
ECUADOR	439	338	50	51	25			464
GEORGIA	329	258	35	37	12			341
CHINA	96	95	1		228			324
ARGELIA	197	136	59	3	8			206
UCRANIA	151	132	5	14	17			168
BRASIL	135	114	5	16	30			165
RESTO PAISES	1.447	1.168	102	177	272			1.719
TOTAL NO UNIÓN EUROPEA	6.050	4.312	1.079	659	935			6.986
TOTAL EXTRANJEROS	12.390	8.659	2.162	1.569	1.918			14.308

CEUTA

AFILIACIÓN DE EXTRANJEROS

DISTRIBUCIÓN POR REGÍMENES

Media octubre 2017

REGÍMENES	GENERAL (Total)	General	S.E. Agrario	S.E. Hogar	AUTÓNOMOS	MAR	CARBÓN	TOTAL
DE LA UNIÓN EUROPEA	39	39	0	0	29	0	0	68
DE PAÍSES NO UNIÓN EUROPEA	2.307	1.150	2	1.156	330	19	0	2.657
TOTAL EXTRANJEROS	2.346	1.189	2	1.156	359	19	0	2.725

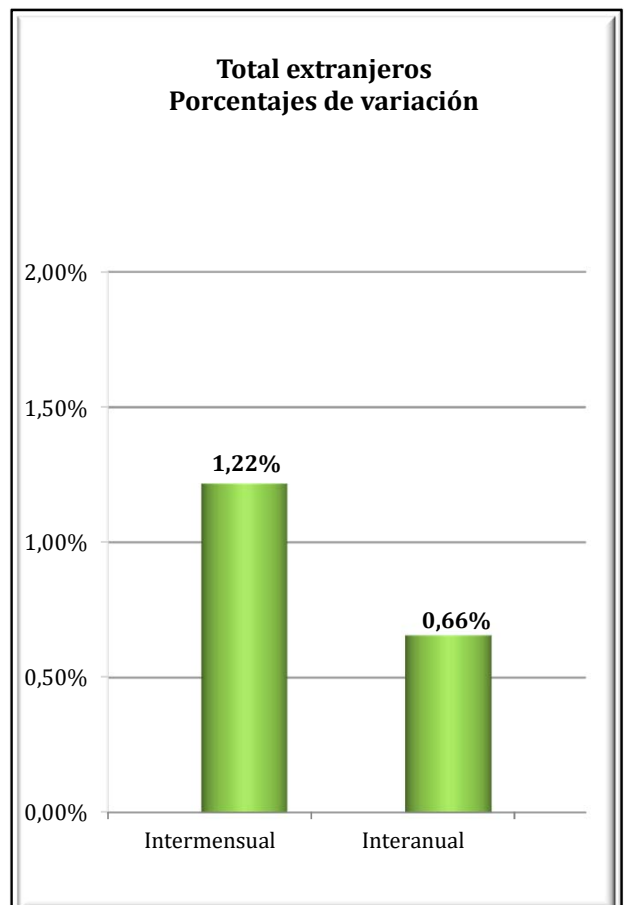
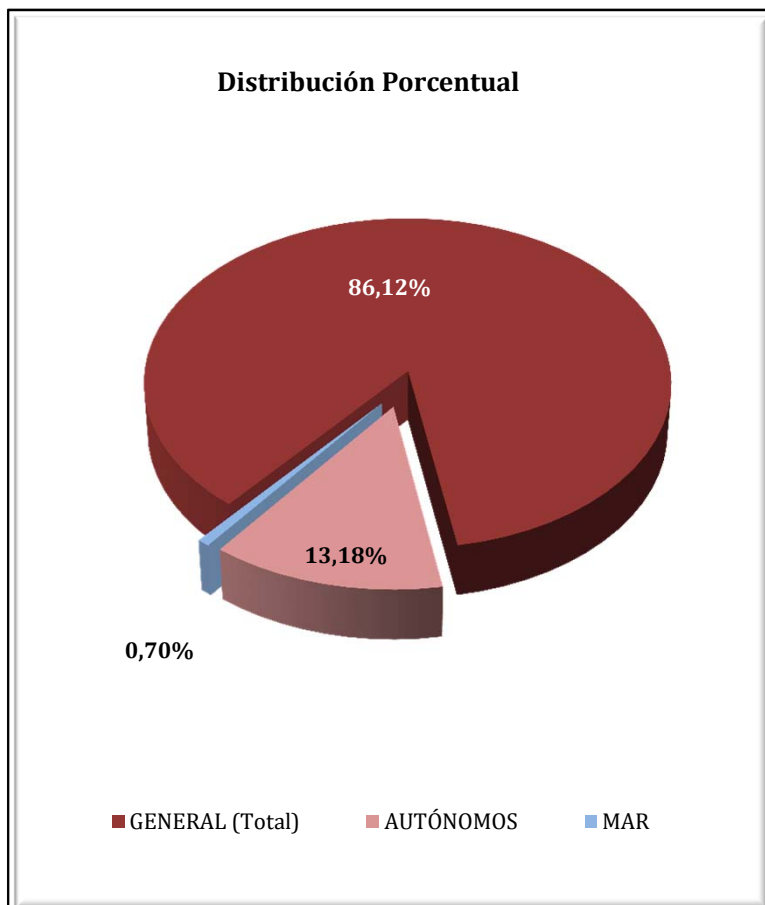

CEUTA
AFILIADOS EXTRANJEROS
DISTRIBUCIÓN POR SECTORES DE ACTIVIDAD

Media octubre 2017

SECTORES	REGIMEN GENERAL				REGIMEN ESP. TRAB. AUTÓNOMOS			
	UNIÓN EUROPEA	NO UNIÓN EUROPEA	TOTAL	% Reg. Gral.	UNIÓN EUROPEA	NO UNIÓN EUROPEA	TOTAL	% Reg. Auton.
Agricultura, Ganadería, Caza, Selvicultura y Pesca	0	0	0	0,00%	0	0	0	0,00%
Industrias Extractivas	0	0	0	0,00%	0	0	0	0,00%
Industria Manufacturera	2	53	55	2,35%	1	6	7	1,95%
Suministro de Energía Eléctrica, Gas, Vapor y Aire Acondicionado	0	0	0	0,00%	0	0	0	0,00%
Suministro de Agua, Actividades de Saneamiento, Gestión de Residuos y Descontaminación	0	4	4	0,17%	0	0	0	0,00%
Construcción	5	186	191	8,14%	0	24	24	6,64%
Comercio; Reparación vehículos motor y motocicletas	4	339	343	14,61%	18	224	242	67,31%
Transporte y Almacenamiento	1	20	21	0,90%	0	19	19	5,16%
Hostelería	6	263	269	11,45%	2	23	25	6,96%
Información y Comunicaciones	1	4	5	0,21%	1	0	1	0,28%
Actividades Financieras y de Seguros	0	2	2	0,09%	0	0	0	0,00%
Actividades Inmobiliarias	0	3	3	0,13%	0	0	0	0,00%
Actividades Profesionales Científicas y Técnicas	1	12	13	0,56%	2	3	5	1,39%
Actividades Administrativas y Servicios Auxiliares	1	68	68	2,91%	1	1	2	0,56%
Administración Pública y Defensa; Seguridad Social Obligatoria	0	105	105	4,49%	0	0	0	0,00%
Educación	8	6	14	0,61%	3	0	3	0,84%
Actividades Sanitarias y Servicios Centrales	7	29	36	1,55%	0	6	6	1,67%
Actividades Artísticas, Recreativas y de Entretenimiento	2	9	11	0,47%	0	2	2	0,56%
Otros Servicios	1	45	46	1,94%	1	23	24	6,68%
Actividades de los Hogares como Empleadores de Personal Doméstico y Productores de Bienes y Servicios para uso Propio	0	2	2	0,09%	0	0	0	0,00%
Actividades de Organizaciones y Organismo Extraterritoriales	0	0	0	0,00%	0	0	0	0,00%
S.E. Agrario	0	2	2	0,09%				
S.E. Hogar	0	1.156	1.156	49,25%				
TOTAL	39	2.307	2.346	100,00%	29	330	359	100,00%

CEUTA
AFILIADOS EXTRANJEROS

DISTRIBUCIÓN POR PAÍSES DE PROCEDENCIA

Media octubre 2017

PAISES	TOTAL GENERAL	General (1)	S.E. Agrario	S.E. Hogar	AUTONOMOS	MAR	CARBON	TOTAL
UNIÓN EUROPEA								
ALEMANIA	1	1			5			6
AUSTRIA								
BELGICA					7			7
BULGARIA								
CHIPRE								
CROACIA								
DINAMARCA	1	1						1
ESLOVAQUIA								
ESLOVENIA								
ESTONIA								
FINLANDIA								
FRANCIA	4	4			2			6
GRECIA	2	2						2
HUNGRIA	2	2						2
IRLANDA	2	2			1			3
ITALIA	5	5			4			9
LETONIA								
LITUANIA								
LUXEMBURGO								
MALTA								
PAISES BAJOS	2	2			5			7
POLONIA	3	3			2			5
PORTUGAL	8	8						8
REINO UNIDO	3	3			2			5
REPUBLICA CHECA								
RUMANIA	4	4			1			5
SUECIA	1	1						1
TOTAL UNIÓN EUROPEA	39	39			29			68
NO UNIÓN EUROPEA								
MARRUECOS	2.226	1.072	2	1.152	260	18		2.504
CHINA	32	32			54			86
COLOMBIA	7	6		1				7
PERU	6	6						6
BRASIL	3	3			2			5
VENEZUELA	4	4						4
CUBA	4	4						4
INDIA	1	1			3			4
SIRIA (REPUBLICA ARABE)	2	2			1			3
GUATEMALA					2			2
RESTO PAISES	24	21		3	8	1		33
TOTAL NO UNIÓN EUROPEA	2.307	1.150	2	1.156	330	19		2.657
TOTAL EXTRANJEROS	2.346	1.189	2	1.156	359	19		2.725

MELILLA

AFILIACIÓN DE EXTRANJEROS

DISTRIBUCIÓN POR REGÍMENES

Media octubre 2017

REGÍMENES	GENERAL (Total)	General	S.E. Agrario	S.E. Hogar	AUTÓNOMOS	MAR	CARBÓN	TOTAL
DE LA UNIÓN EUROPEA	74	74	0	0	99	0	0	173
DE PAÍSES NO UNIÓN EUROPEA	3.499	2.032	1	1.466	788	2	0	4.289
TOTAL EXTRANJEROS	3.574	2.106	1	1.466	886	2	0	4.462

Distribución Porcentual

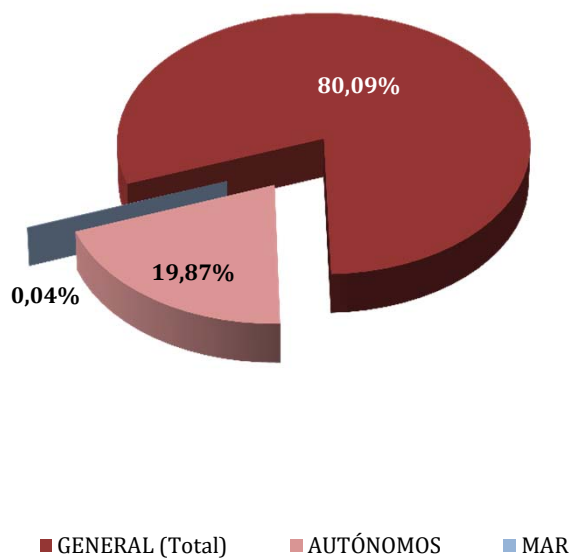

Total extranjeros
Porcentajes de variación

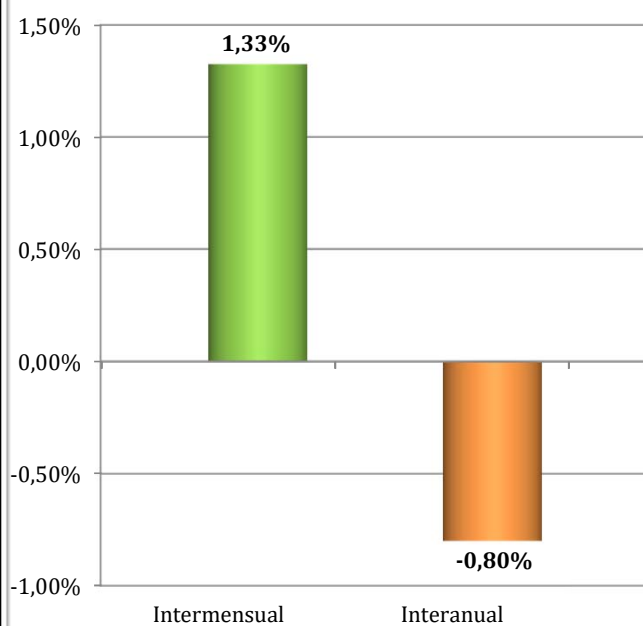

MELILLA
AFILIADOS EXTRANJEROS
DISTRIBUCIÓN POR SECTORES DE ACTIVIDAD

Media octubre 2017

SECTORES	REGIMEN GENERAL				REGIMEN ESP. TRAB. AUTÓNOMOS			
	UNIÓN EUROPEA	NO UNIÓN EUROPEA	TOTAL	% Reg. Gral.	UNIÓN EUROPEA	NO UNIÓN EUROPEA	TOTAL	% Reg. Auton.
Agricultura, Ganadería, Caza, Selvicultura y Pesca	0	0	0	0,00%	0	0	0	0,00%
Industrias Extractivas	0	0	0	0,00%	0	0	0	0,00%
Industria Manufacturera	1	110	111	3,10%	1	22	23	2,56%
Suministro de Energía Eléctrica, Gas, Vapor y Aire Acondicionado	1	0	1	0,03%	0	0	0	0,00%
Suministro de Agua, Actividades de Saneamiento, Gestión de Residuos y Descontaminación	0	10	10	0,28%	0	0	0	0,00%
Construcción	6	436	443	12,39%	6	52	58	6,53%
Comercio; Reparación vehículos motor y motocicletas	10	552	562	15,73%	65	580	644	72,69%
Transporte y Almacenamiento	1	36	37	1,04%	2	16	18	2,03%
Hostelería	2	456	458	12,81%	5	54	60	6,71%
Información y Comunicaciones	0	7	7	0,20%	1	4	5	0,56%
Actividades Financieras y de Seguros	0	1	1	0,03%	1	0	1	0,11%
Actividades Inmobiliarias	0	1	1	0,03%	1	0	1	0,11%
Actividades Profesionales Científicas y Técnicas	0	15	15	0,42%	4	8	12	1,35%
Actividades Administrativas y Servicios Auxiliares	4	220	224	6,27%	3	6	9	1,01%
Administración Pública y Defensa; Seguridad Social Obligatoria	4	68	72	2,01%	0	1	1	0,11%
Educación	28	15	43	1,19%	7	14	21	2,36%
Actividades Sanitarias y Servicios Centrales	13	48	61	1,70%	0	9	9	1,02%
Actividades Artísticas, Recreativas y de Entretenimiento	4	25	29	0,80%	1	0	1	0,11%
Otros Servicios	0	33	33	0,91%	2	22	24	2,71%
Actividades de los Hogares como Empleadores de Personal Doméstico y Productores de Bienes y Servicios para uso Propio	0	0	0	0,00%	0	0	0	0,00%
Actividades de Organizaciones y Organismo Extraterritoriales	0	0	0	0,00%	0	0	0	0,00%
S.E. Agrario	0	1	1	0,03%				
S.E. Hogar	0	1.466	1.466	41,02%				
TOTAL	74	3.499	3.574	100,00%	99	788	886	100,00%

MELILLA
AFILIADOS EXTRANJEROS
DISTRIBUCIÓN POR PAÍSES DE PROCEDENCIA

Media octubre 2017

PAISES	TOTAL GENERAL	General	S.E. Agrario	S.E. Hogar	AUTÓNOMOS	MAR	CARBON	TOTAL
UNIÓN EUROPEA								
ALEMANIA	3	3			16			19
AUSTRIA								
BELGICA	3	3			21			24
BULGARIA	1	1						1
CHIPRE								
CROACIA								
DINAMARCA					1			1
ESLOVAQUIA								
ESLOVENIA								
ESTONIA	1	1						1
FINLANDIA								
FRANCIA	9	9			18			27
GRECIA								
HUNGRIA								
IRLANDA	3	3			3			6
ITALIA	9	9			6			15
LETONIA	1	1						1
LITUANIA	1	1						1
LUXEMBURGO								
MALTA	1	1						1
PAISES BAJOS	5	5			27			32
POLONIA	7	7						7
PORTUGAL	2	2			1			3
REINO UNIDO	21	21			4			25
REPUBLICA CHECA								
RUMANIA	7	7			2			9
SUECIA								
TOTAL UNIÓN EUROPEA	74	74			99			173
NO UNIÓN EUROPEA								
MARRUECOS	3.400	1.938	1	1.462	745	2		4.147
CHINA	23	23			18			41
NEPAL	8	7		1				8
ARGELIA	4	4			2			6
DOMINICANA (REPUBLICA)	2	2			3			5
COLOMBIA	5	4		1				5
ARGENTINA	3	3			2			5
BRASIL	4	4			1			5
CUBA	4	4			1			5
PERU	3	3			1			4
RESTO PAISES	43	41	1	2	15			58
TOTAL NO UE	3.499	2.032	1	1.466	788	2		4.289
TOTAL EXTRANJEROS	3.574	2.106	1	1.466	886	2		4.462