



GOBIERNO
DE ESPAÑA

MINISTERIO
DE EMPLEO
Y SEGURIDAD SOCIAL

SECRETARÍA DE ESTADO
DE LA SEGURIDAD SOCIAL

Afiliación de extranjeros Seguridad Social

Mayo 2017



AFILIACIÓN MEDIA DE EXTRANJEROS A LA SEGURIDAD SOCIAL

ÍNDICE

	Página
Radiografía de la situación actual	3
Distribución por regímenes.	4
Afiliación por regímenes, provincias y CC.AA - Unión Europea -	5
Afiliación por regímenes, provincias y CC.AA - NO Unión Europea -	6
Afiliación por regímenes, provincias y CC.AA - TOTAL -	7
Afiliación media por CC.AA (gráfico)	8
Afiliación por género, provincias y CC.AA	9
Evolución de la afiliación media de extranjeros	10
Evolución de la afiliación de extranjeros por provincias y CC.AA	11
Reg. General. Distribución por sectores de actividad	12
Reg. Autónomos. Distribución por sectores de actividad	13
Distribución por países de procedencia	14
CC.AA.	
Andalucía	15
Aragón	18
Asturias	21
Illes Balears	24
Canarias	27
Cantabria	30
Castilla y León	33
Castilla la Mancha	36
Cataluña	39
C. Valenciana	42
Extremadura	45
Galicia	48
Madrid	51
R. de Murcia	54
Navarra	57
País Vasco	60
La Rioja	63
Ceuta	66
Melilla	69

Mayo 2017

Afiliados
extranjeros

1.861.591

3,54%

VARIACIÓN
MENSUAL

VARIACIÓN
ANUAL

7,54%

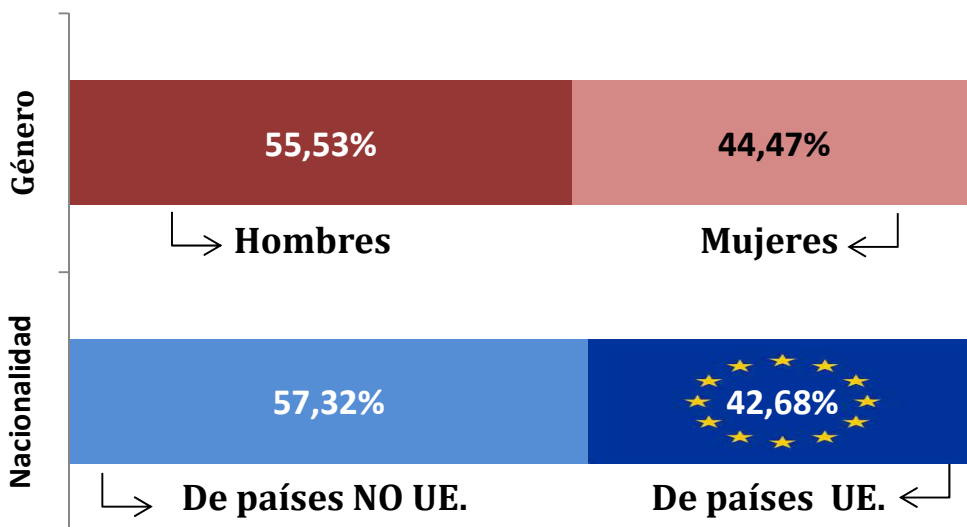

AFILIACIÓN DE EXTRANJEROS

DISTRIBUCIÓN POR RÉGIMENES

Media mayo 2017

	TOTAL GENERAL	General (1)	S.E. Agrario	S.E. Hogar	AUTÓNOMOS	MAR	CARBÓN	TOTAL
DE LA UNIÓN EUROPEA	650.380	509.329	90.608	50.442	142.768	1.268	148	794.563
DE PAÍSES NO UNIÓN EUROPEA	912.220	620.741	155.137	136.342	151.406	3.400	2	1.067.028
TOTAL EXTRANJEROS	1.562.600	1.130.070	245.745	186.785	294.174	4.668	150	1.861.591

(1) No se incluyen los afiliados de los Sistemas Especiales Agrario y Hogar

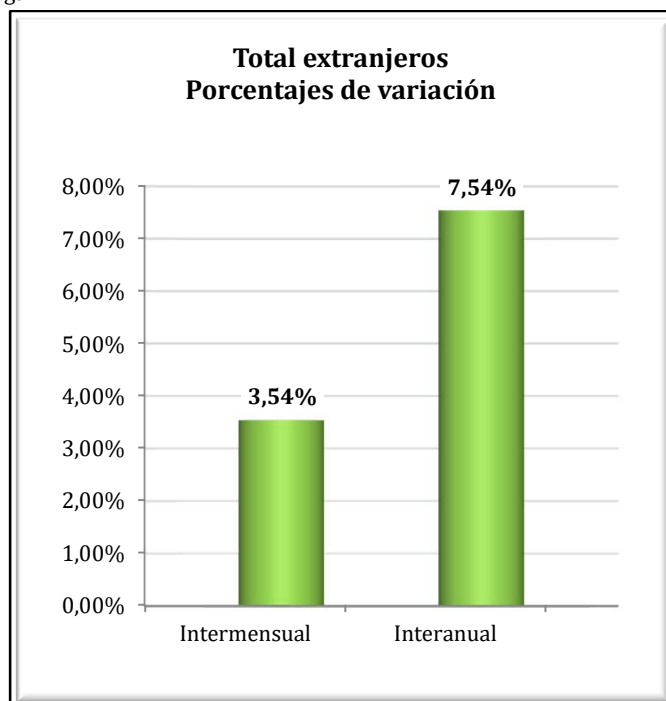
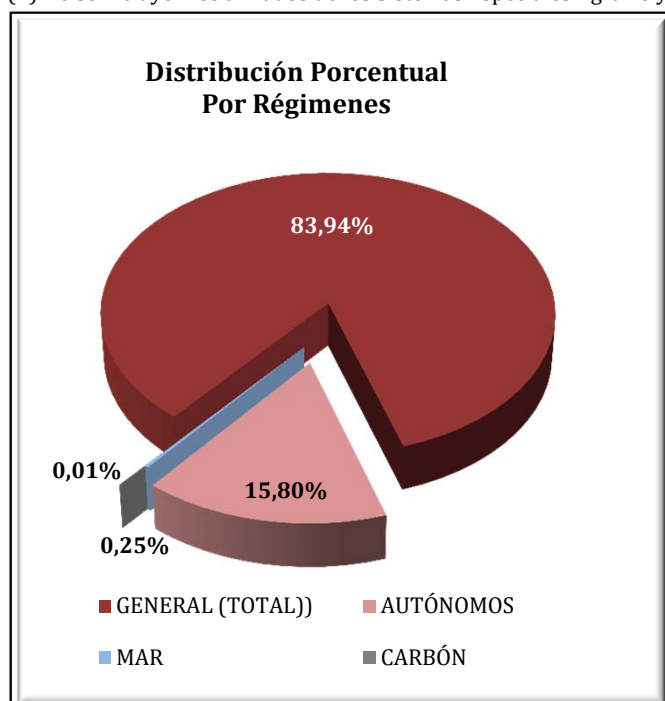

VARIACIONES MENSUALES POR RÉGIMENES (total extranjeros)

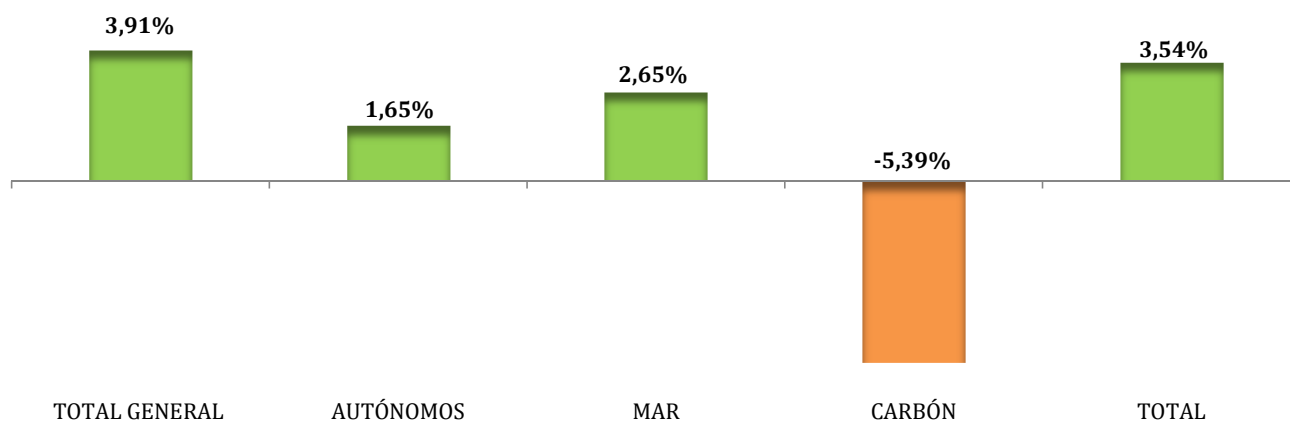

EXTRANJEROS PROCEDENTES DE PAISES DE LA UNIÓN EUROPEA

Media mayo 2017

	TOTAL GENERAL	General (1)	S.E. Agrario	S.E. Hogar	AUTÓNOMOS	MAR	CARBÓN	TOTAL
Almería	15.622	9.811	5.364	447	2.472	11	0	18.105
Cádiz	3.054	2.804	161	89	1.528	16	0	4.599
Córdoba	3.574	1.273	2.167	135	312	0	0	3.886
Granada	6.477	3.597	2.662	219	1.395	2	0	7.874
Huelva	32.810	2.433	30.156	221	670	22	0	33.503
Jaén	1.408	841	492	75	206	0	0	1.614
Málaga	21.400	19.907	689	804	12.708	23	0	34.131
Sevilla	9.146	5.403	3.348	395	1.273	4	0	10.423
ANDALUCÍA	93.493	46.069	45.040	2.384	20.563	79	0	114.134
Huesca	7.981	4.504	3.065	412	608	0	0	8.589
Teruel	3.292	2.589	453	250	381	0	12	3.685
Zaragoza	22.383	15.141	4.547	2.695	3.522	0	0	25.905
ARAGÓN	33.656	22.234	8.065	3.357	4.511	0	12	38.179
ASTURIAS	4.643	3.488	103	1.052	1.034	49	126	5.853
ILLES BALEARS	39.234	37.433	200	1.601	14.243	196	0	53.673
Las Palmas	17.231	16.589	516	127	7.385	163	0	24.779
S.C.Tenerife	17.142	16.723	332	86	7.515	151	0	24.808
CANARIAS	34.373	33.312	848	213	14.900	314	0	49.587
CANTABRIA	3.215	2.700	73	443	761	19	0	3.995
Ávila	1.259	933	139	186	179	0	0	1.438
Burgos	5.914	4.855	347	712	827	0	0	6.741
León	2.210	1.792	218	200	477	0	9	2.697
Palencia	1.050	893	91	66	131	0	0	1.181
Salamanca	1.602	1.361	105	137	319	0	0	1.921
Segovia	4.259	3.141	805	313	382	0	0	4.641
Soria	1.753	1.471	165	117	133	0	0	1.886
Valladolid	5.431	3.923	926	582	577	0	0	6.008
Zamora	1.159	743	330	86	205	0	0	1.365
CASTILLA-LEÓN	24.636	19.112	3.125	2.399	3.232	0	9	27.878
Albacete	4.460	1.674	2.655	132	308	0	0	4.768
Ciudad Real	4.948	2.637	2.033	278	503	0	0	5.451
Cuenca	5.009	2.801	1.922	286	557	0	0	5.566
Guadalajara	5.860	4.502	762	595	822	0	0	6.682
Toledo	8.308	5.947	1.673	687	1.237	0	0	9.544
CAST.-LA MANCHA	28.585	17.561	9.045	1.979	3.427	0	0	32.012
Barcelona	79.125	77.222	230	1.673	17.530	72	0	96.727
Girona	12.399	11.791	258	350	4.662	56	0	17.117
Lleida	14.742	10.570	3.526	645	1.232	0	0	15.974
Tarragona	14.050	11.906	1.435	709	2.578	74	0	16.702
CATALUÑA	120.316	111.490	5.449	3.377	26.002	202	0	146.520
Alicante	27.753	24.957	1.940	855	12.373	55	0	40.180
Castellón	15.837	12.725	967	2.145	2.507	11	0	18.355
Valencia	30.987	23.139	5.389	2.460	6.941	19	0	37.947
C. VALENCIANA	74.576	60.821	8.295	5.460	21.821	85	0	96.482
Badajoz	3.609	1.782	1.655	173	534	0	0	4.144
Cáceres	1.932	848	1.006	78	281	0	0	2.213
EXTREMADURA	5.541	2.629	2.661	251	815	0	0	6.357
A Coruña	3.526	3.241	109	175	844	58	0	4.428
Lugo	1.749	1.254	392	103	314	64	0	2.127
Ourense	1.860	1.635	69	156	433	0	0	2.293
Pontevedra	4.092	3.896	59	136	1.036	78	0	5.206
GALICIA	11.226	10.027	629	571	2.627	201	0	14.054
C. DE MADRID	133.219	110.013	397	22.808	19.185	47	0	152.451
R. DE MURCIA	13.518	9.353	3.602	563	2.672	10	0	16.200
NAVARRA	8.545	6.550	846	1.148	1.955	0	0	10.499
Araba/Álava	2.642	2.090	353	199	424	0	0	3.066
Gipuzkoa	5.544	5.069	88	388	1.638	14	0	7.196
Bizkaia	6.661	5.086	263	1.312	1.855	53	0	8.569
PAÍS VASCO	14.848	12.245	704	1.899	3.917	66	0	18.831
LA RIOJA	6.642	4.179	1.524	938	967	0	0	7.609
CEUTA	35	35	0	0	27	0	0	63
MELILLA	78	78	0	0	109	0	0	187
TOTAL	650.380	509.329	90.608	50.442	142.768	1.268	148	794.563

(1) No se incluyen los afiliados de los Sistemas Especiales Agrario y Hogar

EXTRANJEROS PROCEDENTES DE PAISES NO PERTENECIENTES A LA UNIÓN EUROPEA

Media mayo 2017

	TOTAL GENERAL	General (1)	S.E. Agrario	S.E. Hogar	AUTÓNOMOS	MAR	CARBÓN	TOTAL
Almería	35.380	8.070	26.758	552	2.355	98	0	37.833
Cádiz	4.272	3.192	175	906	1.778	52	0	6.102
Córdoba	3.028	1.607	650	771	741	0	0	3.769
Granada	8.028	4.101	2.842	1.084	2.425	5	0	10.458
Huelva	19.769	1.327	18.115	328	788	34	0	20.592
Jaén	2.778	1.263	1.187	328	625	0	0	3.403
Málaga	24.931	18.698	939	5.293	7.012	120	0	32.063
Sevilla	11.819	7.439	859	3.521	3.186	2	0	15.007
ANDALUCÍA	110.005	45.697	51.526	12.783	18.910	310	0	129.225
Huesca	6.735	2.914	3.409	411	433	0	0	7.167
Teruel	2.217	1.524	527	165	225	0	0	2.442
Zaragoza	19.822	12.549	4.270	3.003	4.189	0	0	24.011
ARAGÓN	28.773	16.988	8.206	3.579	4.847	0	0	33.620
ASTURIAS	5.665	4.139	171	1.355	1.364	129	2	7.160
ILLES BALEARS	39.501	34.577	1.354	3.571	5.504	119	0	45.124
Las Palmas	19.511	17.088	678	1.746	3.412	119	0	23.042
S.C.Tenerife	13.149	11.591	745	813	2.924	153	0	16.226
CANARIAS	32.660	28.679	1.423	2.559	6.336	272	0	39.269
CANTABRIA	5.473	3.984	114	1.375	1.054	115	0	6.642
Ávila	981	714	88	179	239	0	0	1.220
Burgos	3.363	2.649	163	550	475	0	0	3.838
León	3.048	2.042	340	665	647	0	0	3.695
Palencia	1.415	1.009	210	196	227	0	0	1.642
Salamanca	1.986	1.469	75	442	463	0	0	2.449
Segovia	2.095	1.600	190	305	246	0	0	2.342
Soria	1.348	1.045	118	185	164	0	0	1.512
Valladolid	3.482	2.552	266	665	638	0	0	4.120
Zamora	637	415	130	92	178	0	0	815
CASTILLA-LEÓN	18.357	13.497	1.581	3.280	3.277	0	0	21.633
Albacete	4.273	1.669	2.267	337	541	0	0	4.815
Ciudad Real	2.927	1.685	913	329	722	0	0	3.650
Cuenca	2.532	1.499	740	293	455	0	0	2.987
Guadalajara	3.864	3.188	314	362	609	0	0	4.473
Toledo	6.702	5.169	703	830	1.653	0	0	8.355
CAST.-LA MANCHA	20.299	13.211	4.937	2.151	3.980	0	0	24.279
Barcelona	178.961	149.770	2.762	26.429	32.488	229	0	211.678
Girona	30.865	25.989	2.168	2.708	4.694	198	0	35.756
Lleida	17.559	9.780	7.186	593	1.477	0	0	19.036
Tarragona	22.332	17.404	3.341	1.587	3.176	197	0	25.704
CATALUÑA	249.717	202.943	15.457	31.317	41.834	624	0	292.175
Alicante	34.565	25.319	6.534	2.712	7.450	173	0	42.188
Castellón	7.994	5.662	1.900	433	1.638	132	0	9.764
Valencia	34.548	22.822	5.941	5.785	9.024	39	0	43.611
C. VALENCIANA	77.108	53.802	14.376	8.930	18.112	343	0	95.563
Badajoz	1.811	1.224	266	321	713	0	0	2.524
Cáceres	3.017	983	1.765	269	480	0	0	3.496
EXTREMADURA	4.827	2.206	2.031	590	1.193	0	0	6.020
A Coruña	5.260	3.982	172	1.107	1.312	296	0	6.868
Lugo	2.038	1.458	288	292	356	351	0	2.745
Ourense	1.409	1.067	19	323	426	0	0	1.836
Pontevedra	4.011	3.144	44	823	1.146	409	0	5.566
GALICIA	12.719	9.651	522	2.545	3.241	1.056	0	17.015
C. DE MADRID	182.693	138.911	560	43.222	28.192	18	0	210.902
R. DE MURCIA	70.915	18.072	48.248	4.595	4.431	130	0	75.476
NAVARRA	10.441	6.545	2.214	1.682	1.928	0	0	12.370
Araba/Álava	6.010	4.533	434	1.043	985	0	0	6.995
Gipuzkoa	10.513	6.730	204	3.580	1.530	102	0	12.144
Bizkaia	14.480	9.287	321	4.872	2.648	166	0	17.294
PAÍS VASCO	31.003	20.549	959	9.495	5.163	268	0	36.433
LA RIOJA	6.313	4.183	1.458	672	911	0	0	7.224
CEUTA	2.284	1.121	0	1.163	326	15	0	2.625
MELILLA	3.468	1.988	1	1.478	804	2	0	4.273
TOTAL	912.220	620.741	155.137	136.342	151.406	3.400	2	1.067.028

(1) No se incluyen los afiliados de los Sistemas Especiales Agrario y Hogar

TOTAL EXTRANJEROS

Media mayo 2017

	TOTAL GENERAL	General (1)	S.E. Agrario	S.E. Hogar	AUTÓNOMOS	MAR	CARBÓN	TOTAL
Almería	51.002	17.881	32.123	999	4.827	108	0	55.937
Cádiz	7.327	5.996	336	994	3.306	68	0	10.701
Córdoba	6.602	2.880	2.817	905	1.053	0	0	7.655
Granada	14.506	7.698	5.504	1.303	3.820	7	0	18.333
Huelva	52.580	3.760	48.271	549	1.458	56	0	54.095
Jaén	4.185	2.103	1.680	403	831	0	0	5.016
Málaga	46.331	38.605	1.629	6.097	19.720	143	0	66.194
Sevilla	20.965	12.842	4.207	3.916	4.459	6	0	25.429
ANDALUCÍA	203.498	91.765	96.566	15.167	39.473	389	0	243.360
Huesca	14.716	7.418	6.475	823	1.040	0	0	15.756
Teruel	5.509	4.113	981	415	606	0	12	6.127
Zaragoza	42.204	27.690	8.816	5.697	7.712	0	0	49.916
ARAGÓN	62.429	39.222	16.272	6.935	9.358	0	12	71.799
ASTURIAS	10.308	7.627	274	2.407	2.398	179	128	13.013
ILLES BALEARS	78.735	72.009	1.554	5.172	19.747	316	0	98.797
Las Palmas	36.742	33.676	1.194	1.872	10.798	282	0	47.821
S.C.Tenerife	30.291	28.314	1.077	900	10.439	304	0	41.034
CANARIAS	67.033	61.991	2.271	2.772	21.237	586	0	88.855
CANTABRIA	8.688	6.684	187	1.817	1.815	134	0	10.637
Ávila	2.240	1.648	227	365	418	0	0	2.658
Burgos	9.277	7.505	511	1.262	1.302	0	0	10.579
León	5.258	3.834	558	866	1.124	0	9	6.391
Palencia	2.465	1.902	300	262	359	0	0	2.823
Salamanca	3.589	2.830	180	579	781	0	0	4.370
Segovia	6.354	4.741	995	618	629	0	0	6.983
Soria	3.101	2.517	283	301	297	0	0	3.398
Valladolid	8.913	6.474	1.192	1.247	1.215	0	0	10.128
Zamora	1.796	1.158	460	178	384	0	0	2.180
CASTILLA-LEÓN	42.993	32.608	4.706	5.679	6.509	0	9	49.511
Albacete	8.734	3.343	4.922	468	849	0	0	9.583
Ciudad Real	7.875	4.322	2.946	607	1.225	0	0	9.101
Cuenca	7.541	4.299	2.662	580	1.012	0	0	8.553
Guadalajara	9.724	7.691	1.077	957	1.431	0	0	11.155
Toledo	15.010	11.116	2.376	1.518	2.890	0	0	17.899
CAST.-LA MANCHA	48.884	30.772	13.983	4.130	7.407	0	0	56.291
Barcelona	258.086	226.992	2.992	28.102	50.017	301	0	308.405
Girona	43.264	37.780	2.426	3.058	9.355	254	0	52.874
Lleida	32.300	20.350	10.712	1.238	2.710	0	0	35.010
Tarragona	36.381	29.310	4.776	2.296	5.754	271	0	42.406
CATALUÑA	370.032	314.432	20.906	34.694	67.836	826	0	438.694
Alicante	62.318	50.276	8.474	3.568	19.823	227	0	82.368
Castellón	23.831	18.387	2.867	2.578	4.145	143	0	28.119
Valencia	65.535	45.960	11.330	8.245	15.964	58	0	81.558
C. VALENCIANA	151.684	114.623	22.671	14.390	39.932	429	0	192.045
Badajoz	5.420	3.006	1.921	494	1.248	0	0	6.668
Cáceres	4.948	1.830	2.771	347	760	0	0	5.709
EXTREMADURA	10.368	4.836	4.692	841	2.008	0	0	12.376
A Coruña	8.786	7.223	281	1.282	2.156	354	0	11.296
Lugo	3.787	2.712	680	395	670	415	0	4.872
Ourense	3.269	2.702	88	479	860	0	0	4.129
Pontevedra	8.103	7.040	103	959	2.182	487	0	10.772
GALICIA	23.945	19.678	1.152	3.116	5.868	1.256	0	31.069
C. DE MADRID	315.912	248.924	958	66.031	47.376	65	0	363.353
R. DE MURCIA	84.434	27.425	51.850	5.158	7.104	139	0	91.676
NAVARRA	18.986	13.095	3.060	2.830	3.883	0	0	22.869
Araba/Álava	8.652	6.623	787	1.242	1.409	0	0	10.061
Gipuzkoa	16.058	11.798	292	3.967	3.167	115	0	19.340
Bizkaia	21.141	14.373	584	6.184	4.503	219	0	25.863
PAÍS VASCO	45.850	32.794	1.662	11.394	9.080	334	0	55.264
LA RIOJA	12.955	8.363	2.982	1.610	1.878	0	0	14.833
CEUTA	2.320	1.156	0	1.163	353	15	0	2.688
MELILLA	3.546	2.066	1	1.478	913	2	0	4.460
TOTAL	1.562.600	1.130.070	245.745	186.785	294.174	4.668	150	1.861.591

(1) No se incluyen los afiliados de los Sistemas Especiales Agrario y Hogar

AFILIACIÓN DE EXTRANJEROS

Distribución por Comunidades Autónomas

Media mayo 2017

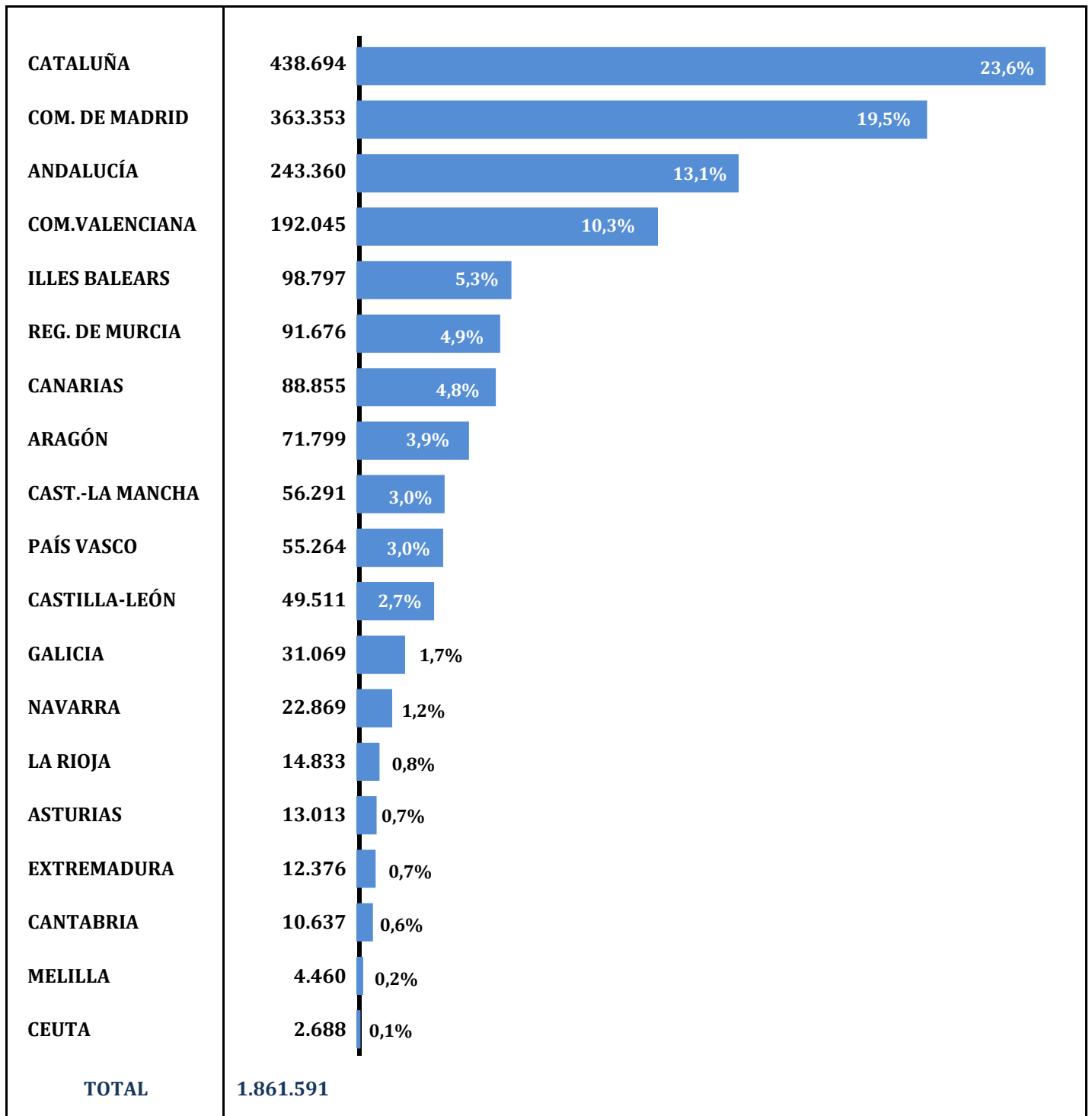

AFILIACIÓN DE EXTRANJEROS. DISTRIBUCIÓN POR GÉNERO

Media mayo 2017

	UNION EUROPEA			NO UNION EUROPEA			TOTAL EXTRANJEROS		
	HOMBRES	MUJERES	TOTAL	HOMBRES	MUJERES	TOTAL	HOMBRES	MUJERES	TOTAL
Almería	9.564	8.541	18.105	27.941	9.892	37.833	37.505	18.433	55.937
Cádiz	2.532	2.067	4.599	3.398	2.704	6.102	5.930	4.771	10.701
Córdoba	2.255	1.632	3.886	1.941	1.828	3.769	4.195	3.460	7.655
Granada	4.129	3.746	7.874	6.272	4.187	10.458	10.400	7.932	18.333
Huelva	9.907	23.596	33.503	12.227	8.365	20.592	22.134	31.960	54.095
Jaén	925	689	1.614	2.186	1.217	3.403	3.111	1.906	5.016
Málaga	17.475	16.657	34.131	16.202	15.861	32.063	33.677	32.517	66.194
Sevilla	5.979	4.444	10.423	7.219	7.788	15.007	13.197	12.232	25.429
ANDALUCÍA	52.764	61.370	114.134	77.385	51.841	129.225	130.149	113.211	243.360
Huesca	4.772	3.817	8.589	5.587	1.581	7.167	10.359	5.398	15.756
Teruel	2.132	1.554	3.685	1.825	616	2.442	3.957	2.170	6.127
Zaragoza	13.497	12.408	25.905	14.365	9.646	24.011	27.862	22.054	49.916
ARAGÓN	20.401	17.778	38.179	21.777	11.843	33.620	42.178	29.621	71.799
ASTURIAS	2.839	3.014	5.853	3.418	3.742	7.160	6.257	6.756	13.013
ILLES BALEARS	27.447	26.226	53.673	27.697	17.427	45.124	55.144	43.653	98.797
Las Palmas	12.614	12.165	24.779	13.622	9.420	23.042	26.237	21.585	47.821
S.C.Tenerife	12.662	12.146	24.808	9.202	7.024	16.226	21.864	19.170	41.034
CANARIAS	25.276	24.311	49.587	22.825	16.444	39.269	48.101	40.755	88.855
CANTABRIA	2.224	1.771	3.995	3.158	3.483	6.642	5.382	5.254	10.637
Ávila	745	693	1.438	660	560	1.220	1.406	1.253	2.658
Burgos	3.793	2.949	6.741	2.229	1.609	3.838	6.022	4.557	10.579
León	1.602	1.095	2.697	1.883	1.812	3.695	3.484	2.907	6.391
Palencia	722	459	1.181	961	682	1.642	1.683	1.140	2.823
Salamanca	1.093	828	1.921	1.254	1.195	2.449	2.348	2.022	4.370
Segovia	2.400	2.241	4.641	1.372	970	2.342	3.772	3.210	6.983
Soria	1.181	705	1.886	917	595	1.512	2.098	1.300	3.398
Valladolid	3.371	2.637	6.008	2.195	1.925	4.120	5.566	4.562	10.128
Zamora	794	570	1.365	455	361	815	1.249	931	2.180
CASTILLA-LEÓN	15.702	12.176	27.878	11.926	9.708	21.633	27.628	21.883	49.511
Albacete	2.977	1.791	4.768	3.354	1.461	4.815	6.330	3.252	9.583
Ciudad Real	3.424	2.027	5.451	2.384	1.266	3.650	5.808	3.293	9.101
Cuenca	3.216	2.350	5.566	1.743	1.244	2.987	4.958	3.594	8.553
Guadalajara	3.549	3.133	6.682	2.846	1.627	4.473	6.395	4.760	11.155
Toledo	5.929	3.615	9.544	5.379	2.976	8.355	11.308	6.591	17.899
CAST.-LA MANCHA	19.095	12.917	32.012	15.705	8.574	24.279	34.800	21.491	56.291
Barcelona	52.683	44.044	96.727	120.611	91.068	211.678	173.294	135.111	308.405
Girona	9.304	7.813	17.117	22.670	13.086	35.756	31.974	20.900	52.874
Lleida	9.156	6.818	15.974	14.529	4.507	19.036	23.685	11.325	35.010
Tarragona	8.865	7.836	16.702	16.394	9.310	25.704	25.260	17.146	42.406
CATALUÑA	80.008	66.511	146.520	174.204	117.971	292.175	254.212	184.482	438.694
Alicante	20.991	19.190	40.180	25.396	16.792	42.188	46.387	35.982	82.368
Castellón	9.208	9.147	18.355	6.419	3.345	9.764	15.627	12.492	28.119
Valencia	20.807	17.140	37.947	25.693	17.918	43.611	46.500	35.058	81.558
C. VALENCIANA	51.006	45.476	96.482	57.508	38.055	95.563	108.514	83.531	192.045
Badajoz	2.531	1.613	4.144	1.186	1.338	2.524	3.716	2.951	6.668
Cáceres	1.293	919	2.213	2.010	1.486	3.496	3.303	2.405	5.709
EXTREMADURA	3.824	2.533	6.357	3.195	2.824	6.020	7.020	5.357	12.376
A Coruña	2.757	1.671	4.428	3.362	3.506	6.868	6.119	5.177	11.296
Lugo	1.411	716	2.127	1.587	1.158	2.745	2.999	1.874	4.872
Ourense	1.428	865	2.293	802	1.033	1.836	2.231	1.898	4.129
Pontevedra	3.513	1.693	5.206	2.836	2.730	5.566	6.349	4.423	10.772
GALICIA	9.110	4.944	14.054	8.588	8.427	17.015	17.698	13.371	31.069
C. DE MADRID	76.027	76.424	152.451	102.434	108.468	210.902	178.461	184.892	363.353
R. DE MURCIA	9.285	6.915	16.200	53.130	22.347	75.476	62.414	29.262	91.676
NAVARRA	6.000	4.499	10.499	7.621	4.749	12.370	13.621	9.248	22.869
Araba/Álava	1.976	1.090	3.066	4.190	2.805	6.995	6.166	3.895	10.061
Gipuzkoa	4.599	2.597	7.196	5.698	6.446	12.144	10.297	9.043	19.340
Bizkaia	4.834	3.735	8.569	8.757	8.537	17.294	13.591	12.273	25.863
PAÍS VASCO	11.409	7.422	18.831	18.645	17.788	36.433	30.054	25.210	55.264
LA RIOJA	3.919	3.690	7.609	4.482	2.742	7.224	8.401	6.432	14.833
CEUTA	42	21	63	1.204	1.422	2.625	1.246	1.442	2.688
MELILLA	128	59	187	2.243	2.030	4.273	2.371	2.089	4.460
TOTAL	416.508	378.055	794.563	617.142	449.886	1.067.028	1.033.650	827.941	1.861.591

EVOLUCIÓN DE LA AFILIACIÓN MEDIA DE TRABAJADORES EXTRANJEROS

	General	Autónomos	Agrario	Mar	Carbón	Hogar	Total
SERIE HISTÓRICA DE LOS MESES DE MAYO							
2.007	1.483.814	188.797	153.594	4.796	704	163.523	1.995.229
2.008	1.542.888	237.063	195.130	5.419	658	162.465	2.143.623
2.009	1.286.019	207.074	243.235	5.299	720	174.877	1.917.223
2.010	1.239.060	198.891	256.420	5.278	705	183.185	1.883.538
2.011	1.184.204	206.191	264.602	5.077	605	182.665	1.843.344
2.012	1.420.433	215.050	----	4.939	598	98.823	1.739.843
2.013	1.425.521	220.935	----	4.633	301	----	1.651.390
2.014	1.369.005	234.566	----	4.356	294	----	1.608.221
2.015							
enero	1.271.672	240.614	----	3.511	259	----	1.516.056
febrero	1.282.695	241.696	----	3.712	266	----	1.528.369
marzo	1.313.087	245.854	----	4.132	270	----	1.563.343
abril	1.352.992	250.362	----	4.254	275	----	1.607.883
mayo	1.403.860	254.717	----	4.371	268	----	1.663.217
junio	1.404.809	258.442	----	4.589	258	----	1.668.099
julio	1.396.251	259.730	----	4.756	257	----	1.660.994
agosto	1.379.042	259.529	----	4.812	262	----	1.643.645
septiembre	1.380.188	260.679	----	4.754	253	----	1.645.874
octubre	1.367.404	261.497	----	4.493	250	----	1.633.644
noviembre	1.355.586	261.462	----	4.163	247	----	1.621.458
diciembre	1.362.610	261.613	----	3.370	245	----	1.627.838
2.016							
enero	1.337.039	260.022	----	3.521	239	----	1.600.822
febrero	1.347.171	261.518	----	3.753	239	----	1.612.681
marzo	1.373.140	265.537	----	4.150	238	----	1.643.064
abril	1.408.690	269.823	----	4.344	234	----	1.683.092
mayo	1.452.567	273.680	----	4.541	230	----	1.731.018
junio	1.465.964	276.989	----	4.620	228	----	1.747.801
julio	1.464.525	277.581	----	4.783	225	----	1.747.114
agosto	1.445.398	277.009	----	4.936	212	----	1.727.555
septiembre	1.444.000	278.035	----	4.787	212	----	1.727.034
octubre	1.450.065	278.787	----	4.568	206	----	1.733.626
noviembre	1.422.070	278.351	----	4.298	201	----	1.704.921
diciembre	1.429.728	278.567	----	3.363	199	----	1.711.858
2.017							
enero	1.406.595	277.304	----	3.519	166	----	1.687.585
febrero	1.418.765	279.504	----	3.816	163	----	1.702.248
marzo	1.451.212	284.077	----	4.270	161	----	1.739.720
abril	1.503.767	289.400	----	4.547	158	----	1.797.872
mayo	1.562.600	294.174	----	4.668	150	----	1.861.591
junio							
julio							
agosto							
septiembre							
octubre							
noviembre							
diciembre							

VARIACIÓN MENSUAL Y ANUAL POR PROVINCIAS Y CC.AA

	may.-17	Variación mensual		Variación anual	
		Absoluta	en %	Absoluta	en %
Almería	55.937	-2.042	-3,52%	2.700	5,07%
Cádiz	10.701	246	2,35%	361	3,49%
Córdoba	7.655	944	14,06%	839	12,31%
Granada	18.333	495	2,77%	1.135	6,60%
Huelva	54.095	-2.325	-4,12%	3.602	7,13%
Jaén	5.016	-141	-2,74%	205	4,26%
Málaga	66.194	1.851	2,88%	4.502	7,30%
Sevilla	25.429	495	1,99%	1.095	4,50%
ANDALUCÍA	243.360	-477	-0,20%	14.439	6,31%
Huesca	15.756	4.249	36,92%	2.069	15,12%
Teruel	6.127	420	7,36%	395	6,90%
Zaragoza	49.916	5.485	12,34%	5.088	11,35%
ARAGÓN	71.799	10.153	16,47%	7.552	11,76%
ASTURIAS	13.013	242	1,90%	392	3,11%
ILLES BALEARS	98.797	15.720	18,92%	9.516	10,66%
Las Palmas	47.821	-373	-0,77%	3.619	8,19%
S.C.Tenerife	41.034	-180	-0,44%	3.556	9,49%
CANARIAS	88.855	-553	-0,62%	7.175	8,78%
CANTABRIA	10.637	186	1,78%	617	6,15%
Ávila	2.658	40	1,54%	106	4,14%
Burgos	10.579	301	2,93%	557	5,55%
León	6.391	153	2,46%	293	4,80%
Palencia	2.823	60	2,18%	213	8,14%
Salamanca	4.370	48	1,10%	135	3,19%
Segovia	6.983	203	3,00%	557	8,67%
Soria	3.398	42	1,26%	200	6,26%
Valladolid	10.128	516	5,36%	942	10,26%
Zamora	2.180	67	3,17%	143	7,03%
CASTILLA-LEÓN	49.511	1.432	2,98%	3.146	6,78%
Albacete	9.583	1.588	19,86%	1.211	14,47%
Ciudad Real	9.101	228	2,57%	156	1,75%
Cuenca	8.553	783	10,08%	866	11,27%
Guadalajara	11.155	221	2,02%	741	7,11%
Toledo	17.899	249	1,41%	283	1,60%
CAST.-LA MANCHA	56.291	3.069	5,77%	3.257	6,14%
Barcelona	308.405	6.404	2,12%	27.285	9,71%
Girona	52.874	2.333	4,62%	4.158	8,54%
Lleida	35.010	7.233	26,04%	4.654	15,33%
Tarragona	42.406	2.887	7,30%	3.490	8,97%
CATALUÑA	438.694	18.856	4,49%	39.587	9,92%
Alicante	82.368	1.527	1,89%	5.903	7,72%
Castellón	28.119	-265	-0,93%	1.990	7,62%
Valencia	81.558	681	0,84%	4.657	6,06%
C. VALENCIANA	192.045	1.943	1,02%	12.551	6,99%
Badajoz	6.668	542	8,86%	493	7,99%
Cáceres	5.709	889	18,45%	537	10,39%
EXTREMADURA	12.376	1.432	13,08%	1.030	9,08%
A Coruña	11.296	153	1,38%	483	4,47%
Lugo	4.872	25	0,52%	298	6,51%
Ourense	4.129	57	1,41%	174	4,40%
Pontevedra	10.772	160	1,51%	462	4,48%
GALICIA	31.069	396	1,29%	1.416	4,78%
C. DE MADRID	363.353	3.601	1,00%	17.225	4,98%
R. DE MURCIA	91.676	4.037	4,61%	7.101	8,40%
NAVARRA	22.869	931	4,24%	1.349	6,27%
Araba/Álava	10.061	774	8,34%	1.025	11,35%
Gipuzkoa	19.340	425	2,25%	1.270	7,03%
Bizkaia	25.863	419	1,64%	976	3,92%
PAÍS VASCO	55.264	1.618	3,02%	3.271	6,29%
LA RIOJA	14.833	1.202	8,82%	816	5,83%
CEUTA	2.688	-85	-3,08%	70	2,67%
MELILLA	4.460	18	0,39%	63	1,43%
TOTAL	1.861.591	63.719	3,54%	130.573	7,54%

AFILIACIÓN DE EXTRANJEROS
DISTRIBUCIÓN POR SECTORES DE ACTIVIDAD

RÉGIMEN GENERAL

Media mayo 2017

SECTORES	UNIÓN EUROPEA	NO UNIÓN EUROPEA	TOTAL	% participación s/ total Rég. Gral.	% variación intermensual	% variación interanual
Agricultura, Ganadería, Caza, Selvicultura y Pesca	7.505	6.849	14.354	0,92%	6,47%	7,22%
Industrias Extractivas	586	410	996	0,06%	2,37%	-3,01%
Industria Manufacturera	47.241	53.860	101.101	6,47%	1,76%	8,46%
Suministro de Energía Eléctrica, Gas, Vapor y Aire Acondicionado	286	201	487	0,03%	3,37%	10,90%
Suministro de Agua, Actividades de Saneamiento, Gestión de Residuos y Descontaminación	1.600	3.059	4.659	0,30%	1,63%	6,58%
Construcción	43.381	57.257	100.638	6,44%	1,91%	16,53%
Comercio; Reparación vehículos motor y motocicletas	72.858	113.648	186.506	11,94%	2,35%	6,04%
Transporte y Almacenamiento	39.728	21.140	60.868	3,90%	2,21%	13,58%
Hostelería	111.616	173.327	284.942	18,24%	7,20%	9,14%
Información y Comunicaciones	16.529	11.128	27.657	1,77%	1,22%	13,57%
Actividades Financieras y de Seguros	4.868	2.458	7.327	0,47%	0,95%	9,09%
Actividades Inmobiliarias	5.606	4.710	10.316	0,66%	2,18%	9,37%
Actividades Profesionales Científicas y Técnicas	27.799	17.390	45.189	2,89%	1,76%	10,07%
Actividades Administrativas y Servicios Auxiliares	50.177	70.066	120.243	7,70%	4,20%	13,01%
Administración Pública y Defensa; Seguridad Social Obligatoria	4.250	8.186	12.437	0,80%	1,47%	1,05%
Educación	34.291	14.718	49.010	3,14%	0,23%	4,89%
Actividades Sanitarias y Servicios Centrales	18.094	30.347	48.441	3,10%	0,52%	7,83%
Actividades Artísticas, Recreativas y de Entretenimiento	10.734	10.583	21.317	1,36%	7,44%	7,70%
Otros Servicios	9.934	18.846	28.780	1,84%	3,86%	8,94%
Actividades de los Hogares como Empleadores de Personal Doméstico y Productores de Bienes y Servicios para uso Propio	1.862	2.125	3.987	0,26%	0,51%	-2,11%
Actividades de Organizaciones y Organismo Extraterritoriales	383	433	816	0,05%	1,34%	1,34%
S.E. Agrario	90.608	155.137	245.745	15,73%	9,24%	11,34%
S.E. Hogar	50.442	136.342	186.785	11,95%	-0,37%	-6,37%
TOTAL	650.380	912.220	1.562.600	100,00%	3,91%	7,58%

AFILIACIÓN DE EXTRANJEROS
DISTRIBUCIÓN POR SECTORES DE ACTIVIDAD
RÉGIMEN ESPECIAL DE TRABAJADORES AUTÓNOMOS

Media mayo 2017

SECTORES	UNIÓN EUROPEA	NO UNIÓN EUROPEA	TOTAL	% participación s/ total Rég. Autónomos	% variación intermensual	% variación interanual
Agricultura, Ganadería, Caza, Selvicultura y Pesca	2.181	1.530	3.711	1,26%	1,80%	9,62%
Industrias Extractivas	20	14	34	0,01%	17,07%	6,09%
Industria Manufacturera	8.651	9.337	17.988	6,11%	1,04%	12,12%
Suministro de Energía Eléctrica, Gas, Vapor y Aire Acondicionado	33	15	49	0,02%	-4,20%	11,05%
Suministro de Agua, Actividades de Saneamiento, Gestión de Residuos y Descontaminación	63	64	128	0,04%	-1,09%	21,51%
Construcción	22.675	11.198	33.873	11,51%	1,65%	8,89%
Comercio; Reparación vehículos motor y motocicletas	24.975	62.501	87.476	29,74%	1,37%	4,20%
Transporte y Almacenamiento	7.372	4.276	11.647	3,96%	1,74%	16,65%
Hostelería	23.513	31.679	55.191	18,76%	2,18%	6,93%
Información y Comunicaciones	4.355	2.874	7.230	2,46%	1,20%	3,22%
Actividades Financieras y de Seguros	1.309	653	1.962	0,67%	0,89%	13,89%
Actividades Inmobiliarias	4.690	1.220	5.910	2,01%	1,68%	16,20%
Actividades Profesionales Científicas y Técnicas	11.808	3.847	15.654	5,32%	1,40%	9,89%
Actividades Administrativas y Servicios Auxiliares	10.100	4.705	14.805	5,03%	2,62%	7,28%
Administración Pública y Defensa; Seguridad Social Obligatoria	31	14	45	0,02%	0,89%	10,73%
Educación	7.221	2.203	9.424	3,20%	0,47%	7,41%
Actividades Sanitarias y Servicios Centrales	3.530	2.299	5.829	1,98%	0,92%	6,34%
Actividades Artísticas, Recreativas y de Entretenimiento	3.455	1.499	4.953	1,68%	3,45%	5,98%
Otros Servicios	6.717	11.437	18.155	6,17%	1,98%	10,26%
Actividades de los Hogares como Empleadores de Personal Doméstico y Productores de Bienes y Servicios para uso Propio	48	23	71	0,02%	-3,37%	-17,98%
Actividades de Organizaciones y Organismo Extraterritoriales	20	19	39	0,01%	13,62%	33,21%
TOTAL	142.768	151.406	294.174	100,00%	1,65%	7,49%

AFILIACIÓN DE EXTRANJEROS
DISTRIBUCIÓN POR PAÍSES DE PROCEDENCIA

Media mayo 2017

	TOTAL GENERAL	General (1)	S.E. Agrario	S.E. Hogar	AUTÓNOMOS	MAR	CARBÓN	TOTAL
UNIÓN EUROPEA								
ALEMANIA	26.586	26.122	160	305	14.920	128	1	41.635
AUSTRIA	1.849	1.830	7	12	995	14	0	2.858
BELGICA	5.811	5.742	36	34	3.363	35	0	9.209
BULGARIA	54.914	38.349	10.235	6.330	6.316	26	0	61.257
CHIPRE	136	131	2	3	30	0	0	166
CROACIA	798	781	4	13	213	1	0	1.012
DINAMARCA	1.756	1.741	5	11	1.205	5	0	2.966
ESLOVAQUIA	2.547	2.431	56	60	401	10	1	2.959
ESLOVENIA	654	643	4	7	128	1	0	783
ESTONIA	613	584	14	15	153	1	0	767
FINLANDIA	1.808	1.797	3	8	748	6	0	2.562
FRANCIA	33.228	32.866	201	160	11.612	90	0	44.929
GRECIA	1.741	1.720	7	14	401	4	0	2.146
HUNGRÍA	3.214	3.060	84	70	835	10	1	4.061
IRLANDA	4.720	4.708	3	10	1.796	5	0	6.521
ITALIA	73.751	72.936	208	606	22.916	193	0	96.860
LETONIA	1.362	1.216	109	37	272	10	0	1.644
LITUANIA	6.347	4.646	1.513	189	847	14	0	7.208
LUXEMBURGO	95	89	3	3	39	0	0	134
MALTA	108	94	14	1	26	0	0	134
PAISES BAJOS	9.595	9.453	49	93	5.435	56	0	15.087
POLONIA	23.163	18.667	2.315	2.181	3.879	37	114	27.193
PORTUGAL	40.054	36.089	2.342	1.623	6.838	298	11	47.201
REINO UNIDO	43.586	43.201	177	207	22.276	132	0	65.993
REPUBLICA CHECA	2.819	2.694	76	49	535	12	17	3.383
RUMANIA	305.068	193.703	72.979	38.385	34.542	170	2	339.783
SUECIA	4.057	4.037	3	18	2.048	10	0	6.115
TOTAL UNIÓN EUROPEA	650.380	509.329	90.608	50.442	142.768	1.268	148	794.563
NO UNIÓN EUROPEA								
MARRUECOS	220.213	119.020	87.689	13.503	18.905	1.011	0	240.129
CHINA	46.830	46.191	79	560	51.843	1	0	98.674
ECUADOR	65.786	44.710	13.455	7.622	4.244	18	0	70.048
COLOMBIA	49.623	41.987	1.784	5.852	5.150	29	0	54.802
BOLIVIA	47.241	24.061	4.952	18.228	2.617	12	0	49.871
UCRANIA	39.520	26.897	2.011	10.612	3.648	41	1	43.210
PARAGUAY	32.761	14.634	748	17.380	1.718	7	0	34.486
PAKISTAN	26.123	22.366	3.470	287	6.802	0	0	32.925
ARGENTINA	24.829	22.806	261	1.762	5.855	38	0	30.722
SENEGAL	26.586	15.604	9.965	1.017	2.584	1.081	0	30.250
RESTO PAISES	332.708	242.467	30.723	59.519	48.040	1.162	1	381.911
TOTAL NO UE	912.220	620.741	155.137	136.342	151.406	3.400	2	1.067.028
TOTAL EXTRANJEROS	1.562.600	1.130.070	245.745	186.785	294.174	4.668	150	1.861.591

(1) No se incluyen los afiliados de los Sistemas Especiales Agrario y Hogar

ANDALUCÍA
AFILIACIÓN DE EXTRANJEROS
DISTRIBUCIÓN POR RÉGIMENES

Media mayo 2017

REGÍMENES	GENERAL (Total)	General	S.E. Agrario	S.E. Hogar	AUTÓNOMOS	MAR	CARBÓN	TOTAL
DE LA UNIÓN EUROPEA	93.493	46.069	45.040	2.384	20.563	79	0	114.134
DE PAÍSES NO UNIÓN EUROPEA	110.005	45.697	51.526	12.783	18.910	310	0	129.225
TOTAL EXTRANJEROS	203.498	91.765	96.566	15.167	39.473	389	0	243.360

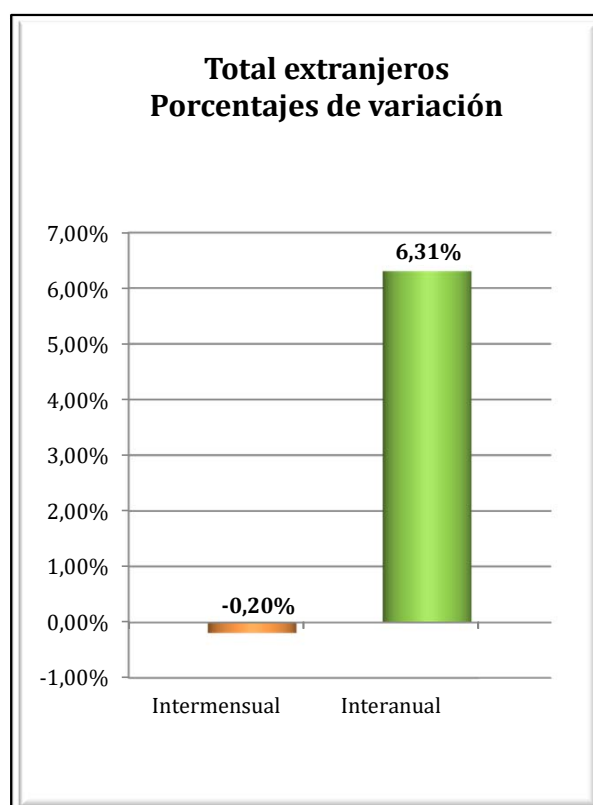
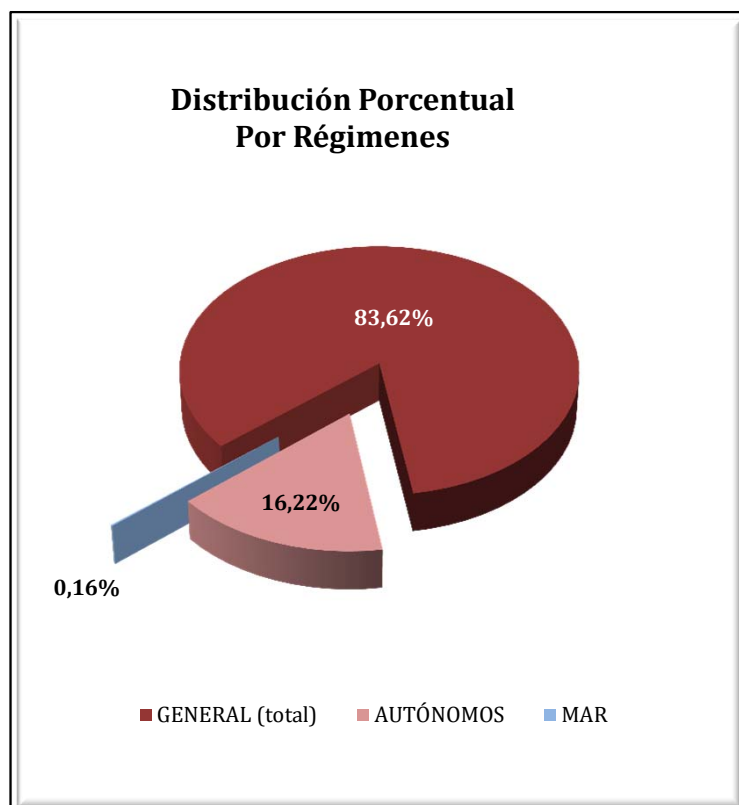

ANDALUCÍA
AFILIACIÓN DE EXTRANJEROS
DISTRIBUCIÓN POR SECTORES DE ACTIVIDAD

Media mayo 2017

SECTORES	REGIMEN GENERAL				REGIMEN ESP. TRAB. AUTÓNOMOS			
	Unión Europea	No Unión Europea	Total	% Reg. Gral.	Unión Europea	No Unión Europea	Total	% Reg. Gral.
Agricultura, Ganadería, Caza, Selvicultura y Pesca	255	273	528	0,26%	470	505	975	2,47%
Industrias Extractivas	48	56	104	0,05%	0	5	5	0,01%
Industria Manufacturera	2.211	2.446	4.656	2,29%	620	418	1.038	2,63%
Suministro de Energía Eléctrica, Gas, Vapor y Aire Acondicionado	35	26	61	0,03%	5	2	7	0,02%
Suministro de Agua, Actividades de Saneamiento, Gestión de Residuos y Descontaminación	96	148	245	0,12%	10	3	13	0,03%
Construcción	2.697	2.887	5.584	2,74%	2.060	833	2.893	7,33%
Comercio; Reparación vehículos motor y motocicletas	7.090	10.829	17.920	8,81%	3.940	10.172	14.113	35,75%
Transporte y Almacenamiento	4.401	1.852	6.253	3,07%	374	169	542	1,37%
Hostelería	11.300	15.356	26.656	13,10%	3.979	3.096	7.075	17,92%
Información y Comunicaciones	1.634	688	2.322	1,14%	681	367	1.047	2,65%
Actividades Financieras y de Seguros	367	99	466	0,23%	272	83	355	0,90%
Actividades Inmobiliarias	1.080	517	1.597	0,78%	1.411	263	1.674	4,24%
Actividades Profesionales Científicas y Técnicas	2.339	925	3.263	1,60%	1.782	436	2.217	5,62%
Actividades Administrativas y Servicios Auxiliares	2.959	3.023	5.982	2,94%	1.651	540	2.190	5,55%
Administración Pública y Defensa; Seguridad Social Obligatoria	480	793	1.273	0,63%	6	2	8	0,02%
Educación	5.371	1.299	6.670	3,28%	999	268	1.267	3,21%
Actividades Sanitarias y Servicios Centrales	1.347	1.745	3.092	1,52%	603	297	900	2,28%
Actividades Artísticas, Recreativas y de Entretenimiento	1.255	1.124	2.379	1,17%	568	170	738	1,87%
Otros Servicios	866	1.326	2.192	1,08%	1.120	1.273	2.394	6,06%
Actividades de los Hogares como Empleadores de Personal Doméstico y Productores de Bienes y Servicios para uso Propio	201	273	473	0,23%	9	7	16	0,04%
Actividades de Organizaciones y Organismo Extraterritoriales	38	12	50	0,02%	4	3	7	0,02%
S.E. Agrario	45.040	51.526	96.566	47,45%				
S.E. Hogar	2.384	12.783	15.167	7,45%				
TOTAL	93.493	110.005	203.498	100,00%	20.563	18.910	39.473	100,00%

ANDALUCÍA
AFILIACIÓN DE EXTRANJEROS

DISTRIBUCIÓN POR PAÍSES DE PROCEDENCIA

Media mayo 2017

PAISES	TOTAL GENERAL	General	S.E. Agrario	S.E. Hogar	AUTÓNOMOS	MAR	CARBON	TOTAL
UNIÓN EUROPEA								
ALEMANIA	2.429	2.309	87	34	1.796	5		4.230
AUSTRIA	156	151	2	3	110			266
BELGICA	822	781	29	12	729			1.552
BULGARIA	6.919	2.154	4.424	341	377	2		7.298
CHIPRE	12	12			5			17
CROACIA	73	66	1	6	25			98
DINAMARCA	605	600	3	2	580	2		1.186
ESLOVAQUIA	223	201	16	6	33			256
ESLOVENIA	54	53	1		11			65
ESTONIA	134	122	6	6	60			194
FINLANDIA	701	698	2	0	405			1.105
FRANCIA	2.811	2.706	87	18	1.465	9		4.285
GRECIA	112	110	2		29	2		143
HUNGRÍA	399	369	28	3	149	1		549
IRLANDA	687	682	1	4	373			1.060
ITALIA	5.675	5.557	62	57	2.693	9		8.377
LETONIA	141	116	23	2	39	0		180
LITUANIA	1.668	1.007	620	41	198	4		1.870
LUXEMBURGO	13	9	3	1	8			21
MALTA	20	17	3		3			23
PAISES BAJOS	1.236	1.198	27	10	1.258	1		2.495
POLONIA	2.828	1.321	1.444	64	415	6		3.249
PORTUGAL	2.566	2.168	330	68	536	12		3.113
REINO UNIDO	8.345	8.186	104	56	6.040	14		14.400
REPUBLICA CHECA	249	220	23	7	68			318
RUMANIA	53.720	14.367	37.713	1.641	2.455	12		56.188
SUECIA	894	892		2	705			1.599
TOTAL UNIÓN EUROPEA	93.493	46.069	45.040	2.384	20.563	79		114.134
NO UNIÓN EUROPEA								
MARRUECOS	46.619	11.964	32.820	1.835	3.952	168		50.739
CHINA	4.292	4.240	3	49	6.254			10.546
UCRANIA	6.089	3.183	770	2.136	502	2		6.593
SENEGAL	4.953	1.006	3.839	109	788	90		5.831
MALI	4.972	224	4.744	5	40			5.012
PARAGUAY	3.795	1.661	117	2.017	237	1		4.033
ARGENTINA	3.088	2.703	113	272	906	3		3.998
ECUADOR	3.804	1.775	1.744	285	182			3.986
BOLIVIA	3.531	1.307	1.022	1.203	204			3.735
FEDERACION DE RUSIA	2.898	1.986	211	702	670	2		3.570
RESTO PAISES	25.963	15.648	6.144	4.171	5.175	44		31.182
TOTAL NO UE	110.005	45.697	51.526	12.783	18.910	310		129.225
TOTAL EXTRANJEROS	203.498	91.765	96.566	15.167	39.473	389		243.360

ARAGÓN

AFILIACIÓN DE EXTRANJEROS

DISTRIBUCIÓN POR RÉGIMENES

Media mayo 2017

REGÍMENES	GENERAL (Total)	General	S.E. Agrario	S.E. Hogar	AUTÓNOMOS	MAR	CARBÓN	TOTAL
DE LA UNIÓN EUROPEA	33.656	22.234	8.065	3.357	4.511	0	12	38.179
DE PAÍSES NO UNIÓN EUROPEA	28.773	16.988	8.206	3.579	4.847	0	0	33.620
TOTAL EXTRANJEROS	62.429	39.222	16.272	6.935	9.358	0	12	71.799

Distribución Porcentual por regímenes

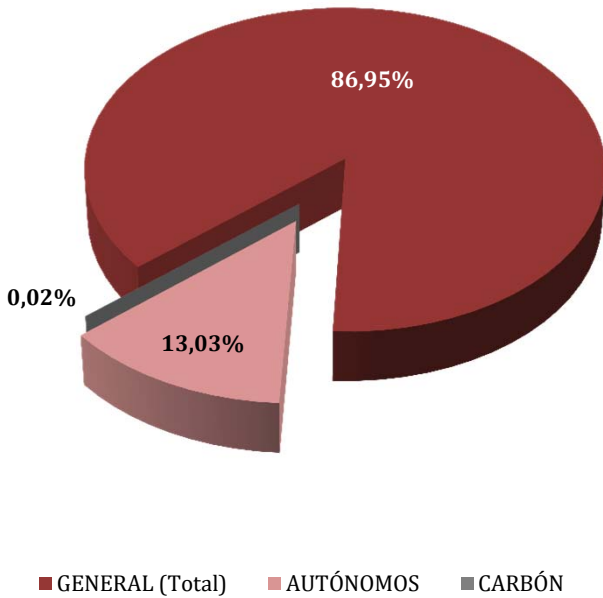

Total extranjeros Porcentajes de variación

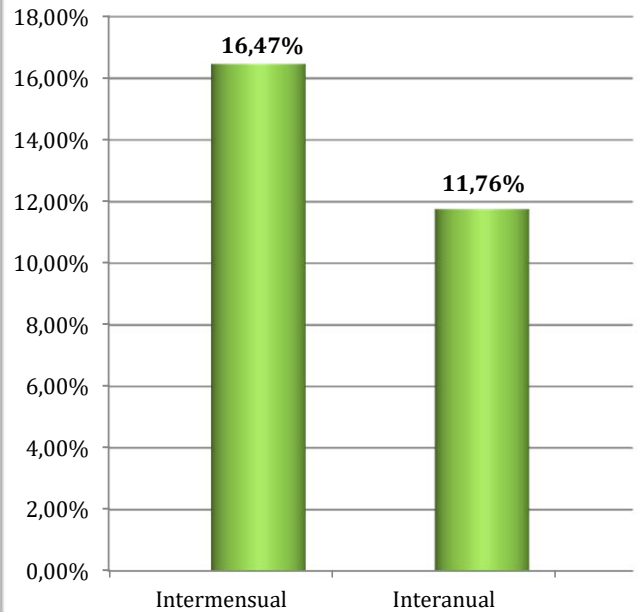

ARAGÓN
AFILIADOS EXTRANJEROS
DISTRIBUCIÓN POR SECTORES DE ACTIVIDAD

Media mayo 2017

SECTORES	REGIMEN GENERAL				REGIMEN ESP. TRAB. AUTÓNOMOS			
	UNIÓN EUROPEA	NO UNIÓN EUROPEA	TOTAL	% Reg. Gal.	UNIÓN EUROPEA	NO UNIÓN EUROPEA	TOTAL	% Reg. Auton.
Agricultura, Ganadería, Caza, Selvicultura y Pesca	1.309	988	2.297	3,68%	104	63	167	1,79%
Industrias Extractivas	38	29	67	0,11%	1	0	1	0,01%
Industria Manufacturera	3.408	2.644	6.052	9,69%	1.081	995	2.076	22,18%
Suministro de Energía Eléctrica, Gas, Vapor y Aire Acondicionado	8	4	12	0,02%	0	0	0	0,00%
Suministro de Agua, Actividades de Saneamiento, Gestión de Residuos y Descontaminación	137	148	285	0,46%	2	1	3	0,03%
Construcción	2.470	1.460	3.930	6,29%	1.061	223	1.284	13,72%
Comercio; Reparación vehículos motor y motocicletas	3.040	2.390	5.430	8,70%	574	1.414	1.988	21,24%
Transporte y Almacenamiento	2.993	892	3.884	6,22%	477	137	614	6,56%
Hostelería	3.723	3.132	6.855	10,98%	607	1.418	2.025	21,64%
Información y Comunicaciones	87	126	213	0,34%	32	51	83	0,89%
Actividades Financieras y de Seguros	43	16	58	0,09%	14	14	28	0,30%
Actividades Inmobiliarias	57	45	102	0,16%	12	7	19	0,20%
Actividades Profesionales Científicas y Técnicas	323	225	547	0,88%	98	42	139	1,49%
Actividades Administrativas y Servicios Auxiliares	1.939	2.552	4.490	7,19%	134	77	211	2,26%
Administración Pública y Defensa; Seguridad Social Obligatoria	326	353	679	1,09%	0	0	0	0,00%
Educación	740	303	1.044	1,67%	162	31	193	2,06%
Actividades Sanitarias y Servicios Centrales	866	918	1.783	2,86%	33	42	75	0,81%
Actividades Artísticas, Recreativas y de Entretenimiento	253	214	467	0,75%	23	15	38	0,41%
Otros Servicios	354	507	861	1,38%	95	317	413	4,41%
Actividades de los Hogares como Empleadores de Personal Doméstico y Productores de Bienes y Servicios para uso Propio	123	43	166	0,27%	0	0	0	0,00%
Actividades de Organizaciones y Organismo Extraterritoriales	0	0	0	0,00%	0	0	0	0,00%
S.E. Agrario	8.065	8.206	16.272	26,06%				
S.E. Hogar	3.357	3.579	6.935	11,11%				
TOTAL	33.656	28.773	62.429	100,00%	4.511	4.847	9.358	100,00%

ARAGÓN
AFILIACIÓN DE EXTRANJEROS
DISTRIBUCIÓN POR PAÍSES DE PROCEDENCIA

Media mayo 2017

PAISES	TOTAL GENERAL	General	S.E. Agrario	S.E. Hogar	AUTÓNOMOS	MAR	CARBON	TOTAL
UNIÓN EUROPEA								
ALEMANIA	225	222	2	1	72			297
AUSTRIA	8	8			13			21
BELGICA	47	46	1		29			76
BULGARIA	2.407	1.482	780	145	342			2.749
CHIPRE					1			1
CROACIA	12	12						12
DINAMARCA	15	15			5			20
ESLOVAQUIA	50	46	2	2	21			70
ESLOVENIA	8	8			3			11
ESTONIA	7	6	1					7
FINLANDIA	9	9			1			10
FRANCIA	556	547	5	5	163			719
GRECIA	20	20			7			27
HUNGRÍA	43	37	2	4	19			62
IRLANDA	68	68			19			87
ITALIA	675	664	5	6	205			880
LETONIA	29	23	5		5			34
LITUANIA	206	143	58	5	18			224
LUXEMBURGO	2	2						2
MALTA	2	2			3			5
PAISES BAJOS	80	78	0	1	60			140
POLONIA	1.027	758	256	13	227		12	1.265
PORTUGAL	1.000	861	114	25	118			1.117
REINO UNIDO	324	324			161			484
REPUBLICA CHECA	51	46	3	2	14			65
RUMANIA	26.771	16.793	6.830	3.147	2.997			29.768
SUECIA	16	15	2		10			26
TOTAL UNIÓN EUROPEA	33.656	22.234	8.065	3.357	4.511		12	38.179
NO UNIÓN EUROPEA								
MARRUECOS	6.300	3.299	2.703	298	473			6.772
CHINA	961	955	1	6	1.920			2.881
NICARAGUA	2.295	722	12	1.561	58			2.353
SENEGAL	2.145	870	1.250	25	102			2.247
ECUADOR	2.008	1.681	32	295	171			2.179
COLOMBIA	1.495	1.284	36	175	152			1.647
ARGELIA	1.461	665	766	30	66			1.527
PAKISTAN	1.307	350	954	3	162			1.469
MALI	1.347	575	771	1	117			1.464
UCRANIA	1.057	810	86	162	155			1.212
RESTO PAISES	8.398	5.778	1.595	1.024	1.471			9.868
TOTAL NO UNIÓN EUROPEA	28.773	16.988	8.206	3.579	4.847			33.620
TOTAL EXTRANJEROS	62.429	39.222	16.272	6.935	9.358		12	71.799

ASTURIAS

AFILIACIÓN DE EXTRANJEROS

DISTRIBUCIÓN POR REGÍMENES

Media mayo 2017

REGÍMENES	GENERAL (Total)	General	S.E. Agrario	S.E. Hogar	AUTÓNOMOS	MAR	CARBÓN	TOTAL
DE LA UNIÓN EUROPEA	4.643	3.488	103	1.052	1.034	49	126	5.853
DE PAÍSES NO UNIÓN EUROPEA	5.665	4.139	171	1.355	1.364	129	2	7.160
TOTAL EXTRANJEROS	10.308	7.627	274	2.407	2.398	179	128	13.013

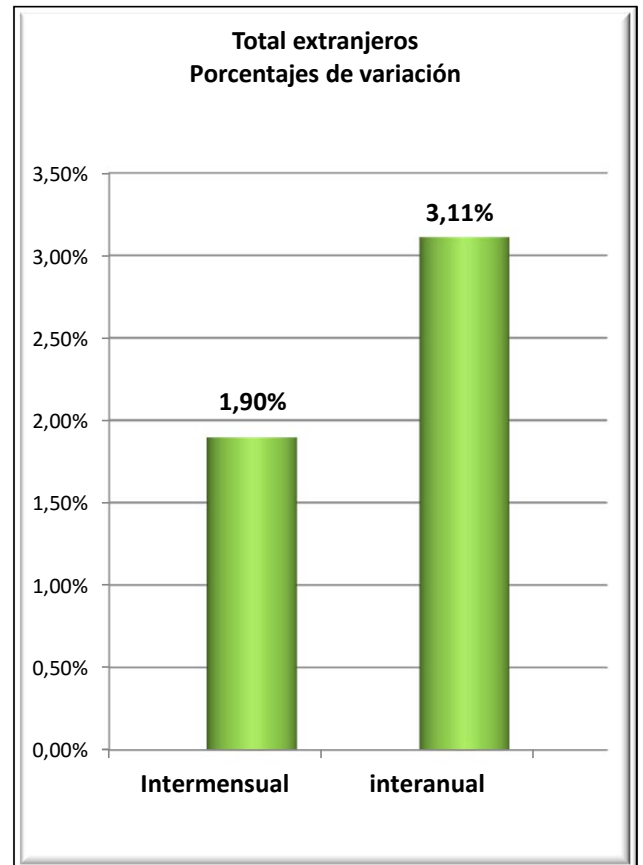
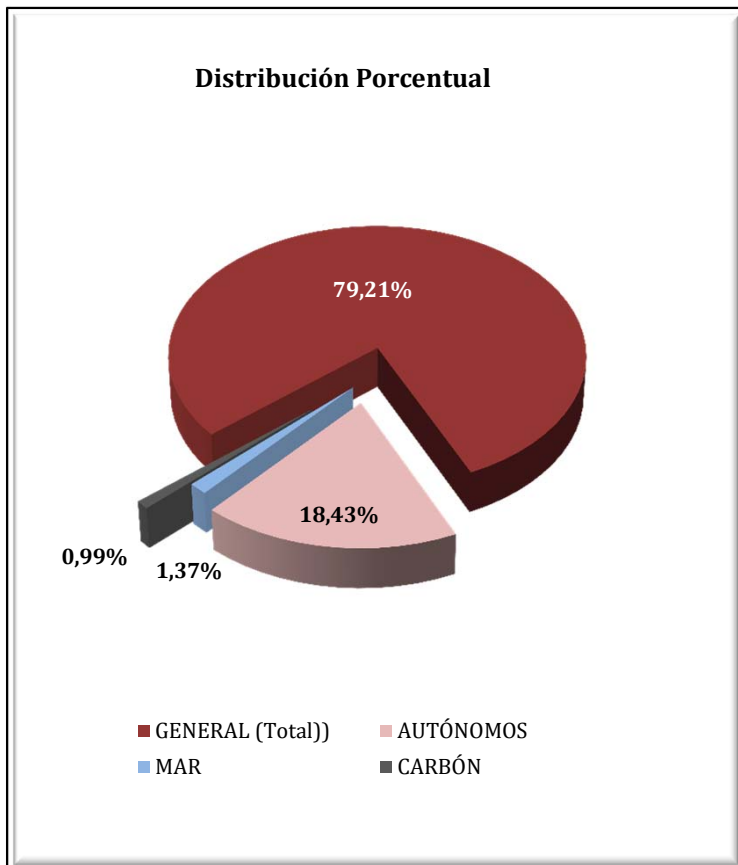

ASTURIAS
AFILIADOS EXTRANJEROS
DISTRIBUCIÓN POR SECTORES DE ACTIVIDAD

Media mayo 2017

SECTORES	REGIMEN GENERAL				REGIMEN ESP. TRAB. AUTÓNOMOS			
	UNIÓN EUROPEA	NO UNIÓN EUROPEA	TOTAL	% Reg. Gral.	UNIÓN EUROPEA	NO UNIÓN EUROPEA	TOTAL	% Reg. Auton.
Agricultura, Ganadería, Caza, Selvicultura y Pesca	34	42	76	0,74%	40	27	67	2,77%
Industrias Extractivas	7	3	10	0,10%	2	0	2	0,08%
Industria Manufacturera	388	289	677	6,57%	35	20	55	2,30%
Suministro de Energía Eléctrica, Gas, Vapor y Aire Acondicionado	0	1	1	0,01%	0	0	0	0,00%
Suministro de Agua, Actividades de Saneamiento, Gestión de Residuos y Descontaminación	6	17	23	0,23%	2	1	3	0,13%
Construcción	398	326	724	7,02%	258	120	378	15,77%
Comercio; Reparación vehículos motor y motocicletas	353	529	882	8,56%	136	595	731	30,47%
Transporte y Almacenamiento	128	111	240	2,32%	23	22	45	1,88%
Hostelería	981	1.667	2.649	25,69%	195	295	490	20,44%
Información y Comunicaciones	130	41	171	1,66%	21	21	43	1,77%
Actividades Financieras y de Seguros	10	4	14	0,14%	2	8	10	0,43%
Actividades Inmobiliarias	7	7	14	0,13%	4	2	6	0,25%
Actividades Profesionales Científicas y Técnicas	118	76	194	1,89%	72	21	92	3,85%
Actividades Administrativas y Servicios Auxiliares	255	311	567	5,50%	42	24	65	2,72%
Administración Pública y Defensa; Seguridad Social Obligatoria	37	68	105	1,02%	0	0	0	0,00%
Educación	379	114	493	4,78%	132	31	163	6,80%
Actividades Sanitarias y Servicios Centrales	129	292	420	4,08%	23	14	37	1,53%
Actividades Artísticas, Recreativas y de Entretenimiento	65	93	158	1,53%	17	13	29	1,22%
Otros Servicios	60	141	200	1,94%	32	150	182	7,58%
Actividades de los Hogares como Empleadores de Personal Doméstico y Productores de Bienes y Servicios para uso Propio	2	7	9	0,09%	0	0	0	0,00%
Actividades de Organizaciones y Organismo Extraterritoriales	0	0	0	0,00%	0	0	0	0,00%
S.E. Agrario	103	171	274	2,66%				
S.E. Hogar	1.052	1.355	2.407	23,35%				
TOTAL	4.643	5.665	10.308	100,00%	1.034	1.364	2.398	100,00%

ASTURIAS

AFILIADOS EXTRANJEROS

DISTRIBUCIÓN POR PAÍSES DE PROCEDENCIA

Media mayo 2017

PAISES	TOTAL GENERAL	General	S.E. Agrario	S.E. Hogar	AUTÓNOMOS	MAR	CARBON	TOTAL
UNIÓN EUROPEA								
ALEMANIA	108	106	1	1	49		1	158
AUSTRIA	6	6			6			12
BELGICA	41	40		1	19			60
BULGARIA	178	112	4	62	25			203
CHIPRE	2	2						2
CROACIA	5	5			2			7
DINAMARCA	7	7			5			12
ESLOVAQUIA	28	27		1	3		1	32
ESLOVENIA	3	3						3
ESTONIA	2	2			1			3
FINLANDIA	14	13		1				14
FRANCIA	170	169	1	1	51			221
GRECIA	6	6			4			11
HUNGRÍA	27	27			6			33
IRLANDA	42	42			13			55
ITALIA	299	289		10	125			424
LETONIA	11	11			1			12
LITUANIA	20	17		3	4	1		25
LUXEMBURGO	2	2						2
MALTA								
PAISES BAJOS	45	45			24			69
POLONIA	188	178		10	19		102	309
PORTUGAL	561	506	13	42	135	46	3	745
REINO UNIDO	250	247		3	145			395
REPUBLICA CHECA	18	18			4		17	39
RUMANIA	2.603	1.601	85	917	392	2	2	2.999
SUECIA	7	7			1			8
TOTAL UNIÓN EUROPEA	4.643	3.488	103	1.052	1.034	49	126	5.853
NO UNIÓN EUROPEA								
PARAGUAY	821	339	33	449	64			884
CHINA	182	179	1	2	486			668
MARRUECOS	546	438	44	65	74	4		624
BRASIL	470	388	5	77	104			574
COLOMBIA	452	367	3	82	58			510
DOMINICANA (REPUBLICA)	381	298		83	56		1	439
SENEGAL	346	269	56	21	31	51		428
ECUADOR	362	266	8	88	30	1		393
UCRANIA	276	157	1	118	34		1	311
VENEZUELA	223	194		29	43	1		267
RESTO PAISES	1.605	1.244	21	340	384	73		2.062
TOTAL NO UNIÓN EUROPEA	5.665	4.139	171	1.355	1.364	129	2	7.160
TOTAL EXTRANJEROS	10.308	7.627	274	2.407	2.398	179	128	13.013

ILLES BALEARS
AFILIACIÓN DE EXTRANJEROS
DISTRIBUCIÓN POR RÉGIMENES

Media mayo 2017

REGÍMENES	GENERAL (Total)	General	S.E. Agrario	S.E. Hogar	AUTÓNOMOS	MAR	CARBÓN	TOTAL
DE LA UNIÓN EUROPEA	39.234	37.433	200	1.601	14.243	196	0	53.673
DE PAÍSES NO UNIÓN EUROPEA	39.501	34.577	1.354	3.571	5.504	119	0	45.124
TOTAL EXTRANJEROS	78.735	72.009	1.554	5.172	19.747	316	0	98.797

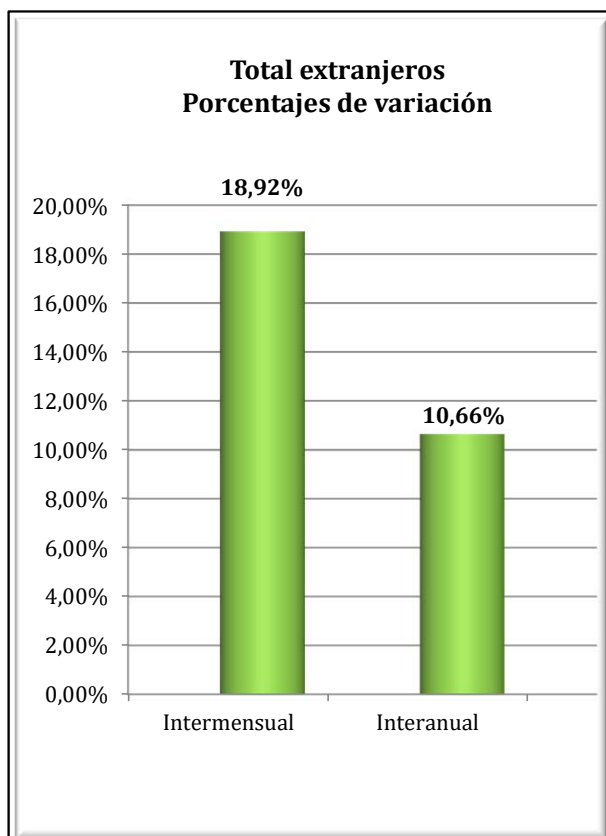
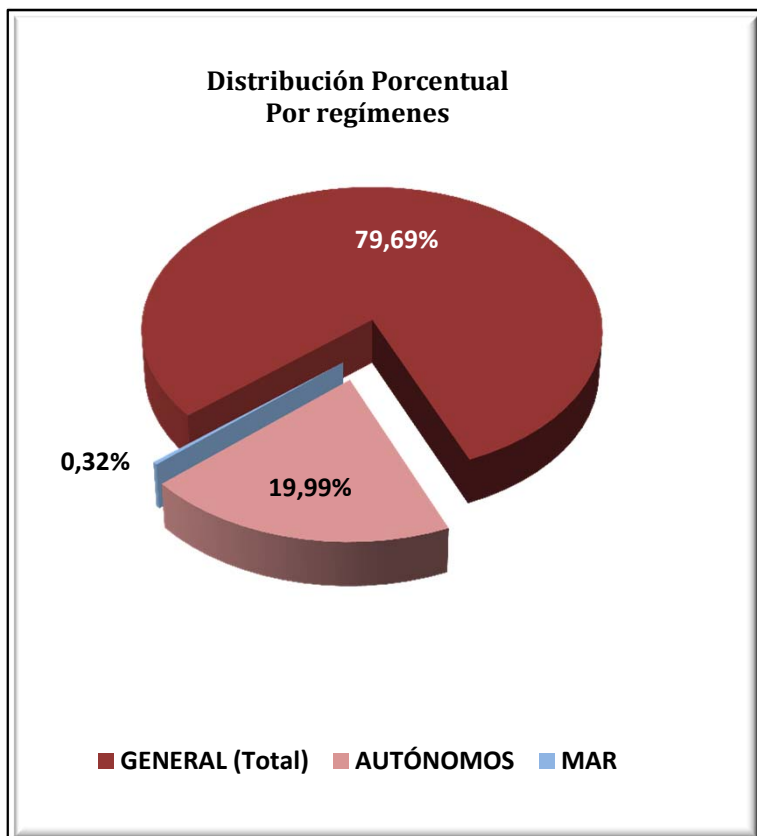

ILLES BALEARS
AFILIACIÓN DE EXTRANJEROS
DISTRIBUCIÓN POR SECTORES DE ACTIVIDAD

Media mayo 2017

SECTORES	REGIMEN GENERAL				REGIMEN ESP. TRAB. AUTÓNOMOS			
	UNIÓN EUROPEA	NO UNIÓN EUROPEA	TOTAL	% Reg. Gral.	UNIÓN EUROPEA	NO UNIÓN EUROPEA	TOTAL	% Reg. Auton.
Agricultura, Ganadería, Caza, Selvicultura y Pesca	84	146	230	0,29%	105	28	133	0,67%
Industrias Extractivas	6	20	26	0,03%	0	2	2	0,01%
Industria Manufacturera	1.110	1.153	2.263	2,87%	871	177	1.048	5,31%
Suministro de Energía Eléctrica, Gas, Vapor y Aire Acondicionado	13	14	26	0,03%	3	3	6	0,03%
Suministro de Agua, Actividades de Saneamiento, Gestión de Residuos y Descontaminación	68	132	199	0,25%	6	4	10	0,05%
Construcción	2.903	6.833	9.736	12,37%	2.129	817	2.946	14,92%
Comercio; Reparación vehículos motor y motocicletas	3.924	3.966	7.890	10,02%	2.277	1.938	4.215	21,35%
Transporte y Almacenamiento	1.176	550	1.726	2,19%	171	80	251	1,27%
Hostelería	17.173	15.259	32.432	41,19%	2.925	1.104	4.029	20,40%
Información y Comunicaciones	526	217	742	0,94%	355	123	477	2,42%
Actividades Financieras y de Seguros	169	43	212	0,27%	115	27	142	0,72%
Actividades Inmobiliarias	646	327	973	1,24%	659	68	727	3,68%
Actividades Profesionales Científicas y Técnicas	979	333	1.312	1,67%	1.127	139	1.266	6,41%
Actividades Administrativas y Servicios Auxiliares	4.251	2.566	6.818	8,66%	1.525	295	1.820	9,22%
Administración Pública y Defensa; Seguridad Social Obligatoria	95	124	219	0,28%	2	0	2	0,01%
Educación	1.067	253	1.320	1,68%	328	58	387	1,96%
Actividades Sanitarias y Servicios Centrales	958	666	1.623	2,06%	355	89	444	2,25%
Actividades Artísticas, Recreativas y de Entretenimiento	1.425	796	2.221	2,82%	445	90	535	2,71%
Otros Servicios	690	1.052	1.742	2,21%	837	460	1.297	6,57%
Actividades de los Hogares como Empleadores de Personal Doméstico y Productores de Bienes y Servicios para uso Propio	148	121	268	0,34%	5	0	5	0,03%
Actividades de Organizaciones y Organismo Extraterritoriales	24	7	31	0,04%	3	1	4	0,02%
S.E. Agrario	200	1.354	1.554	1,97%				
S.E. Hogar	1.601	3.571	5.172	6,57%				
TOTAL	39.234	39.501	78.735	100,00%	14.243	5.504	19.747	100,00%

ILLES BALEARS
AFILIACIÓN DE EXTRANJEROS
DISTRIBUCIÓN POR PAÍSES DE PROCEDENCIA

Media mayo 2017

PAISES	TOTAL GENERAL	General	S.E. Agrario	S.E. Hogar	AUTÓNOMOS	MAR	CARBON	TOTAL
UNIÓN EUROPEA								
ALEMANIA	6.138	5.980	8	150	4.651	47		10.836
AUSTRIA	360	354	1	5	220	2		582
BELGICA	484	478		6	223	6		712
BULGARIA	3.854	3.118	76	660	582	7		4.443
CHIPRE	2	2						2
CROACIA	68	67	1		32			101
DINAMARCA	136	134		2	87			223
ESLOVAQUIA	517	503		14	64	3		584
ESLOVENIA	68	66		2	6			74
ESTONIA	43	41	0	2	3			46
FINLANDIA	127	125		2	29	1		157
FRANCIA	1.751	1.726	4	21	858	15		2.624
GRECIA	109	108	1		31	0		140
HUNGRIA	502	490	1	12	85	0		587
IRLANDA	248	246		2	98			347
ITALIA	8.467	8.386	14	68	2.616	47		11.131
LETONIA	75	75			20			94
LITUANIA	201	196	0	5	25			226
LUXEMBURGO	14	14			6			20
MALTA	7	7			1			8
PAISES BAJOS	1.118	1.104	3	11	506	10		1.634
POLONIA	1.604	1.523	8	73	295	2		1.900
PORTUGAL	1.088	1.046	6	37	136	2		1.227
REINO UNIDO	4.706	4.639	6	61	2.507	29		7.243
REPUBLICA CHECA	557	551	1	5	79	5		642
RUMANIA	6.498	5.967	69	462	822	15		7.335
SUECIA	490	488		2	263	3		756
TOTAL UNIÓN EUROPEA	39.234	37.433	200	1.601	14.243	196		53.673
NO UNIÓN EUROPEA								
MARRUECOS	8.170	7.082	788	300	544	36		8.751
ARGENTINA	3.003	2.858	10	135	597	9		3.609
ECUADOR	3.155	2.783	50	322	167	3		3.325
COLOMBIA	3.044	2.585	208	252	207	4		3.255
CHINA	1.482	1.468		13	1.216			2.698
SENEGAL	1.895	1.743	105	47	201	37		2.132
BOLIVIA	1.714	1.116	33	566	93	1		1.808
URUGUAY	1.313	1.196	8	109	170	1		1.485
BRASIL	1.256	1.129	5	123	222	3		1.481
PARAGUAY	1.303	847	26	431	63			1.366
RESTO PAISES	13.166	11.770	122	1.273	2.023	26		15.215
TOTAL NO UNIÓN EUROPEA	39.501	34.577	1.354	3.571	5.504	119		45.124
TOTAL EXTRANJEROS	78.735	72.009	1.554	5.172	19.747	316		98.797

CANARIAS

AFILIACIÓN DE EXTRANJEROS

DISTRIBUCIÓN POR REGÍMENES

Media mayo 2017

REGÍMENES	GENERAL (Total)	General	S.E. Agrario	S.E. Hogar	AUTÓNOMOS	MAR	CARBÓN	TOTAL
DE LA UNIÓN EUROPEA	34.373	33.312	848	213	14.900	314	0	49.587
DE PAÍSES NO UNIÓN EUROPEA	32.660	28.679	1.423	2.559	6.336	272	0	39.269
TOTAL EXTRANJEROS	67.033	61.991	2.271	2.772	21.237	586	0	88.855

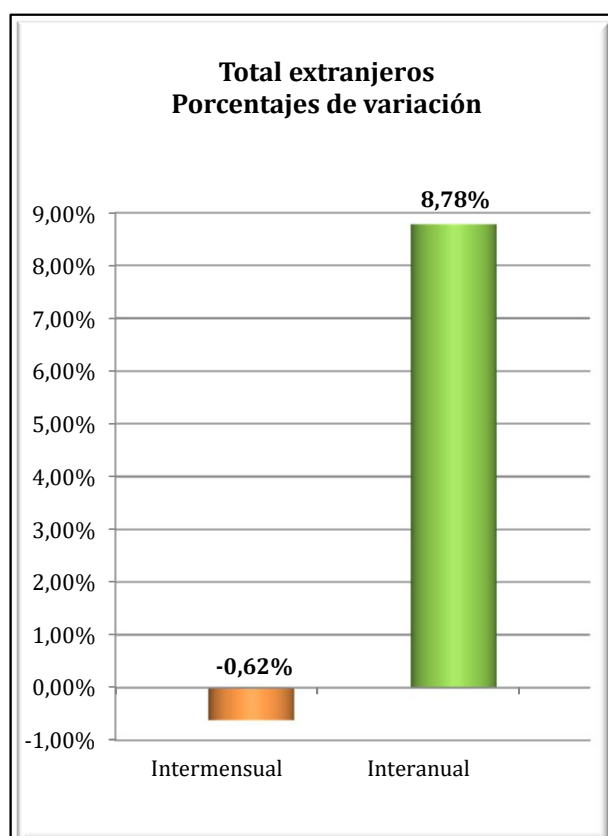
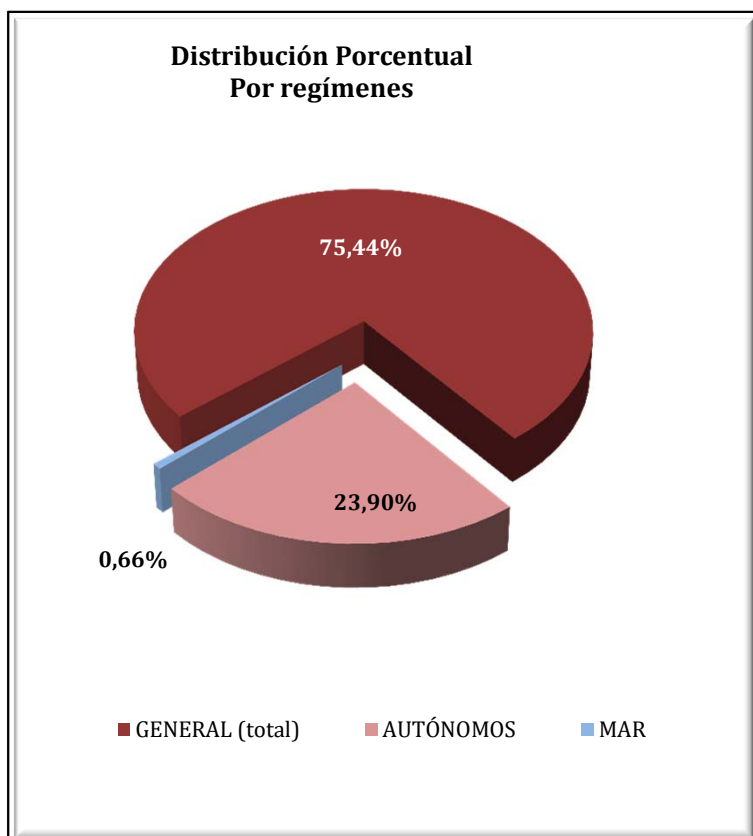

CANARIAS
AFILIADOS EXTRANJEROS
DISTRIBUCIÓN POR SECTORES DE ACTIVIDAD

Media mayo 2017

SECTORES	REGIMEN GENERAL				REGIMEN ESP. TRAB. AUTÓNOMOS			
	UNIÓN EUROPEA	NO UNIÓN EUROPEA	TOTAL	% Reg. Gal.	UNIÓN EUROPEA	NO UNIÓN EUROPEA	TOTAL	% Reg. Auton.
Agricultura, Ganadería, Caza, Selvicultura y Pesca	29	116	145	0,22%	136	41	177	0,83%
Industrias Extractivas	0	4	4	0,01%	4	0	4	0,02%
Industria Manufacturera	581	719	1.300	1,94%	460	109	569	2,68%
Suministro de Energía Eléctrica, Gas, Vapor y Aire Acondicionado	7	6	13	0,02%	4	0	4	0,02%
Suministro de Agua, Actividades de Saneamiento, Gestión de Residuos y Descontaminación	38	54	92	0,14%	7	2	9	0,04%
Construcción	1.166	1.664	2.830	4,22%	1.135	334	1.470	6,92%
Comercio; Reparación vehículos motor y motocicletas	4.408	5.565	9.973	14,88%	3.043	2.752	5.794	27,28%
Transporte y Almacenamiento	835	722	1.557	2,32%	126	43	169	0,80%
Hostelería	15.428	13.547	28.975	43,22%	3.357	1.563	4.920	23,17%
Información y Comunicaciones	619	186	805	1,20%	445	83	529	2,49%
Actividades Financieras y de Seguros	176	37	214	0,32%	121	49	170	0,80%
Actividades Inmobiliarias	609	299	909	1,36%	739	121	860	4,05%
Actividades Profesionales Científicas y Técnicas	1.160	399	1.560	2,33%	1.162	164	1.327	6,25%
Actividades Administrativas y Servicios Auxiliares	3.128	2.096	5.224	7,79%	1.340	250	1.590	7,49%
Administración Pública y Defensa; Seguridad Social Obligatoria	164	409	573	0,85%	5	3	8	0,04%
Educación	1.558	300	1.858	2,77%	532	66	598	2,82%
Actividades Sanitarias y Servicios Centrales	1.051	870	1.921	2,87%	531	156	687	3,23%
Actividades Artísticas, Recreativas y de Entretenimiento	1.268	580	1.848	2,76%	672	129	801	3,77%
Otros Servicios	991	1.014	2.005	2,99%	1.076	468	1.544	7,27%
Actividades de los Hogares como Empleadores de Personal Doméstico y Productores de Bienes y Servicios para uso Propio	87	81	168	0,25%	3	2	5	0,02%
Actividades de Organizaciones y Organismo Extraterritoriales	8	10	18	0,03%	2	0	2	0,01%
S.E. Agrario	848	1.423	2.271	3,39%				
S.E. Hogar	213	2.559	2.772	4,13%				
TOTAL	34.373	32.660	67.033	100,00%	14.900	6.336	21.237	100,00%

CANARIAS
AFILIADOS EXTRANJEROS
DISTRIBUCIÓN POR PAÍSES DE PROCEDENCIA

Media mayo 2017

PAISES	TOTAL GENERAL	General	S.E. Agrario	S.E. Hogar	AUTÓNOMOS	MAR	CARBON	TOTAL
UNIÓN EUROPEA								
ALEMANIA	4.340	4.278	27	35	2.996	52		7.387
AUSTRIA	288	285	2	1	232	8		528
BELGICA	768	768			457	19		1.245
BULGARIA	976	899	52	25	172	2		1.149
CHIPRE	2	2			2			4
CROACIA	98	98			27			124
DINAMARCA	192	191		1	117	1		309
ESLOVAQUIA	338	334	1	3	65	2		405
ESLOVENIA	131	130	0		39	1		171
ESTONIA	116	116			33	1		150
FINLANDIA	190	188		2	78	3		271
FRANCIA	1.221	1.214	4	3	626	17		1.864
GRECIA	74	73	1		34			108
HUNGRÍA	541	512	27	2	163	5		708
IRLANDA	498	498			231	4		733
ITALIA	10.364	10.293	33	38	5.040	53		15.458
LETONIA	221	220		1	62	4		287
LITUANIA	261	259	2		84	3		347
LUXEMBURGO	12	12			8			20
MALTA	4	4			2			6
PAISES BAJOS	907	906	1		411	31		1.348
POLONIA	1.103	993	97	13	315	13		1.431
PORTUGAL	1.692	1.668	9	15	250	9		1.951
REINO UNIDO	6.089	6.073	10	6	2.732	67		8.887
REPUBLICA CHECA	431	427	3	1	104	3		538
RUMANIA	3.070	2.426	579	64	437	15		3.522
SUECIA	447	445		2	185	3		635
TOTAL UNIÓN EUROPEA	34.373	33.312	848	213	14.900	314		49.587
NO UNIÓN EUROPEA								
MARRUECOS	5.082	4.457	535	90	386	62		5.530
CHINA	2.912	2.885	6	21	2.053			4.965
CUBA	3.431	2.917	169	345	335	14		3.779
COLOMBIA	3.300	3.027	53	219	253	8		3.561
VENEZUELA	2.452	2.279	24	148	398	3		2.853
ARGENTINA	1.541	1.449	11	81	352	5		1.899
INDIA	1.180	1.145	2	33	493			1.673
URUGUAY	1.130	1.065	6	60	134	3		1.267
FILIPINAS	1.187	680	15	492	36			1.223
SENEGAL	774	672	60	42	183	73		1.030
RESTO PAISES	9.672	8.103	542	1.028	1.713	104		11.490
TOTAL NO UNIÓN EUROPEA	32.660	28.679	1.423	2.559	6.336	272		39.269
TOTAL EXTRANJEROS	67.033	61.991	2.271	2.772	21.237	586		88.855

CANTABRIA
AFILIACIÓN DE EXTRANJEROS
DISTRIBUCIÓN POR REGÍMENES

Media mayo 2017

REGÍMENES	GENERAL (Total)	General	S.E. Agrario	S.E. Hogar	AUTÓNOMOS	MAR	CARBÓN	TOTAL
DE LA UNIÓN EUROPEA	3.215	2.700	73	443	761	19	0	3.995
DE PAÍSES NO UNIÓN EUROPEA	5.473	3.984	114	1.375	1.054	115	0	6.642
TOTAL EXTRANJEROS	8.688	6.684	187	1.817	1.815	134	0	10.637

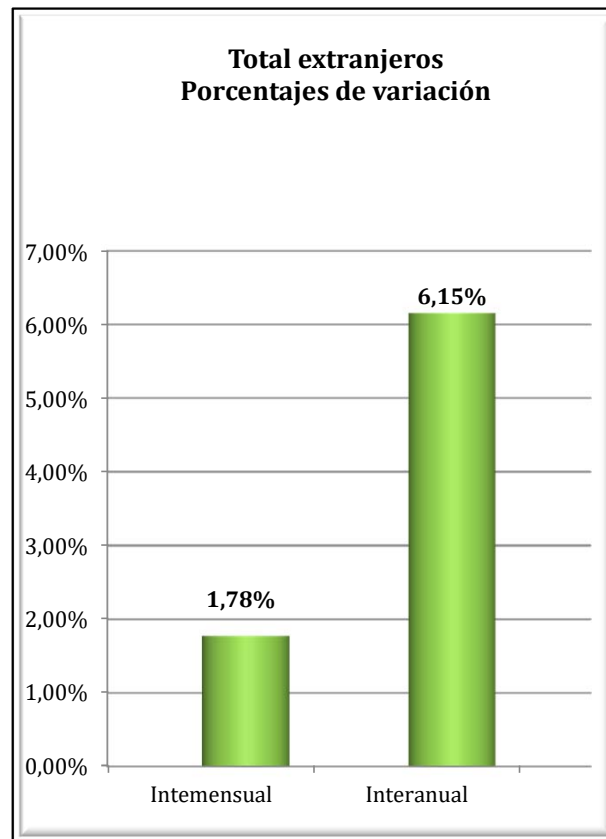
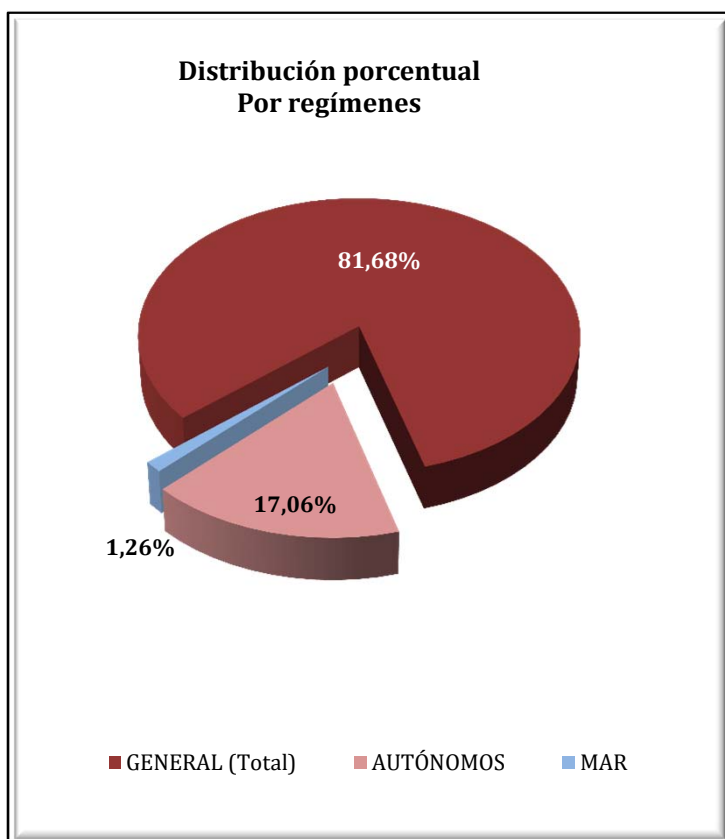

CANTABRIA
AFILIADOS EXTRANJEROS
DISTRIBUCIÓN POR SECTORES DE ACTIVIDAD

Media mayo 2017

SECTORES	REGIMEN GENERAL				REGIMEN ESP. TRAB. AUTÓNOMOS			
	UNIÓN EUROPEA	NO UNIÓN EUROPEA	TOTAL	% Reg. Gal.	UNIÓN EUROPEA	NO UNIÓN EUROPEA	TOTAL	% Reg. Auton.
Agricultura, Ganadería, Caza, Selvicultura y Pesca	11	9	20	0,23%	14	14	28	1,56%
Industrias Extractivas	2	1	3	0,03%	0	1	1	0,05%
Industria Manufacturera	276	322	597	6,87%	33	18	51	2,79%
Suministro de Energía Eléctrica, Gas, Vapor y Aire Acondicionado	4	0	4	0,05%	0	0	0	0,00%
Suministro de Agua, Actividades de Saneamiento, Gestión de Residuos y Descontaminación	5	22	27	0,31%	0	0	0	0,00%
Construcción	355	360	715	8,23%	200	119	319	17,56%
Comercio; Reparación vehículos motor y motocicletas	248	472	720	8,28%	102	442	543	29,94%
Transporte y Almacenamiento	410	213	623	7,17%	34	18	52	2,86%
Hostelería	624	1.508	2.132	24,54%	119	213	332	18,30%
Información y Comunicaciones	25	25	50	0,57%	13	18	31	1,71%
Actividades Financieras y de Seguros	11	4	15	0,17%	4	3	7	0,39%
Actividades Inmobiliarias	5	5	10	0,12%	4	3	7	0,39%
Actividades Profesionales Científicas y Técnicas	66	76	142	1,63%	49	22	71	3,92%
Actividades Administrativas y Servicios Auxiliares	187	377	564	6,49%	32	36	69	3,78%
Administración Pública y Defensa; Seguridad Social Obligatoria	23	38	61	0,70%	0	0	0	0,00%
Educación	289	91	380	4,38%	96	33	129	7,09%
Actividades Sanitarias y Servicios Centrales	83	268	351	4,05%	22	9	31	1,71%
Actividades Artísticas, Recreativas y de Entretenimiento	26	68	94	1,09%	15	8	23	1,27%
Otros Servicios	43	112	155	1,78%	24	97	122	6,70%
Actividades de los Hogares como Empleadores de Personal Doméstico y Productores de Bienes y Servicios para uso Propio	8	13	21	0,24%	0	0	0	0,00%
Actividades de Organizaciones y Organismo Extraterritoriales	0	0	0	0,00%	0	0	0	0,00%
S.E. Agrario	73	114	187	2,15%				
S.E. Hogar	443	1.375	1.817	20,92%				
TOTAL	3.215	5.473	8.688	100,00%	761	1.054	1.815	100,00%

CANTABRIA
AFILIADOS EXTRANJEROS
DISTRIBUCIÓN POR PAÍSES DE PROCEDENCIA

Media mayo 2017

PAISES	GENERAL	General (1)	S.E. Agrario	S.E. Hogar	AUTÓNOMOS	MAR	CARBON	TOTAL
UNIÓN EUROPEA								
ALEMANIA	79	77	1	1	38	0	0	118
AUSTRIA	5	5	0	0	1	0	0	6
BELGICA	16	16	0	0	12	0	0	28
BULGARIA	274	232	12	31	33	0	0	307
CHIPRE	0	0	0	0	0	0	0	0
CROACIA	6	6	0	0	1	0	0	7
DINAMARCA	2	2	0	0	2	0	0	4
ESLOVAQUIA	7	6	0	1	8	0	0	15
ESLOVENIA	1	1	0	0	0	0	0	1
ESTONIA	0	0	0	0	0	0	0	0
FINLANDIA	1	1	0	0	1	0	0	2
FRANCIA	145	141	0	4	68	0	0	213
GRECIA	12	12	0	0	1	0	0	13
HUNGRIA	4	4	0	0	3	0	0	7
IRLANDA	35	35	0	0	18	0	0	53
ITALIA	206	201	0	5	112	0	0	319
LETONIA	6	5	0	1	2	0	0	8
LITUANIA	20	18	0	2	3	0	0	23
LUXEMBURGO	0	0	0	0	0	0	0	0
MALTA	0	0	0	0	0	0	0	0
PAISES BAJOS	26	26	0	1	10	0	0	36
POLONIA	66	60	0	6	18	0	0	84
PORTUGAL	331	294	6	31	64	12	0	407
REINO UNIDO	140	140	0	0	89	0	0	229
REPUBLICA CHECA	6	6	0	0	2	0	0	8
RUMANIA	1.818	1.403	54	361	271	7	0	2.096
SUECIA	7	7	0	0	3	0	0	10
TOTAL UNIÓN EUROPEA	3.215	2.700	73	443	761	19	0	3.995
NO UNIÓN EUROPEA								
REPUBLICA DE MOLDAVIA	904	556	4	343	113	3	0	1.020
PERU	536	347	2	187	46	9	0	591
COLOMBIA	532	434	6	92	48	1	0	580
CHINA	204	197	0	6	326	0	0	530
MARRUECOS	416	309	53	54	37	4	0	458
PARAGUAY	304	164	5	135	30	0	0	334
UCRANIA	303	217	3	83	26	0	0	329
BRASIL	247	193	3	51	47	1	0	295
DOMINICANA (REPUBLICA)	259	202	1	56	33	0	0	292
ECUADOR	251	183	7	61	17	0	0	268
RESTO PAISES	1.517	1.182	29	306	333	96	0	1.946
TOTAL NO UNIÓN EUROPEA	5.473	3.984	114	1.375	1.054	115	0	6.642
TOTAL EXTRANJEROS	8.688	6.684	187	1.817	1.815	134	0	10.637

(1) No se incluyen los afiliados de los Sistemas Especiales Agrario y Hogar

CASTILLA Y LEÓN
AFILIACIÓN DE EXTRANJEROS
DISTRIBUCIÓN POR REGÍMENES

Media mayo 2017

REGÍMENES	TOTAL GENERAL	General	S.E. Agrario	S.E. Hogar	AUTÓNOMOS	MAR	CARBÓN	TOTAL
DE LA UNIÓN EUROPEA	24.636	19.112	3.125	2.399	3.232	0	9	27.878
DE PAÍSES NO UNIÓN EUROPEA	18.357	13.497	1.581	3.280	3.277	0	0	21.633
TOTAL EXTRANJEROS	42.993	32.608	4.706	5.679	6.509	0	9	49.511

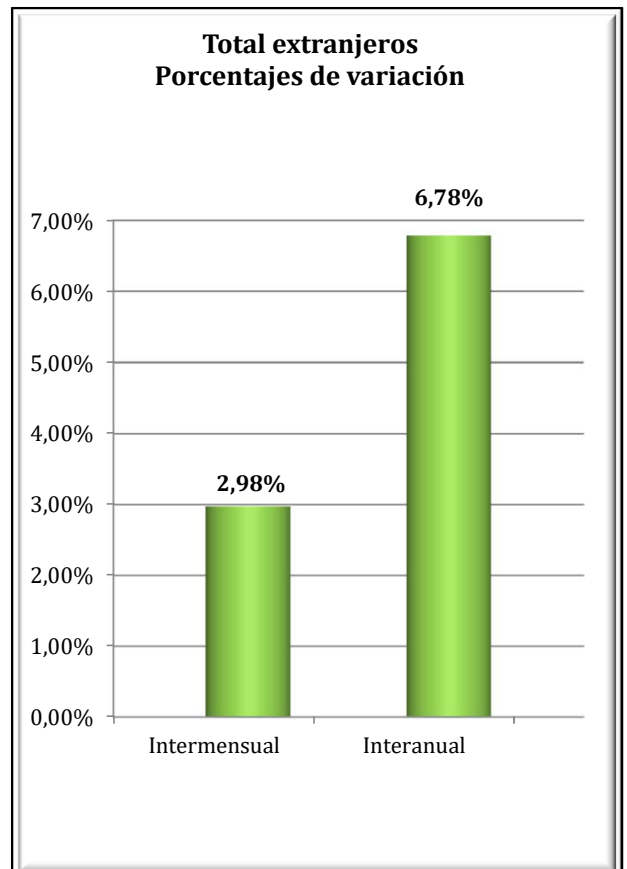
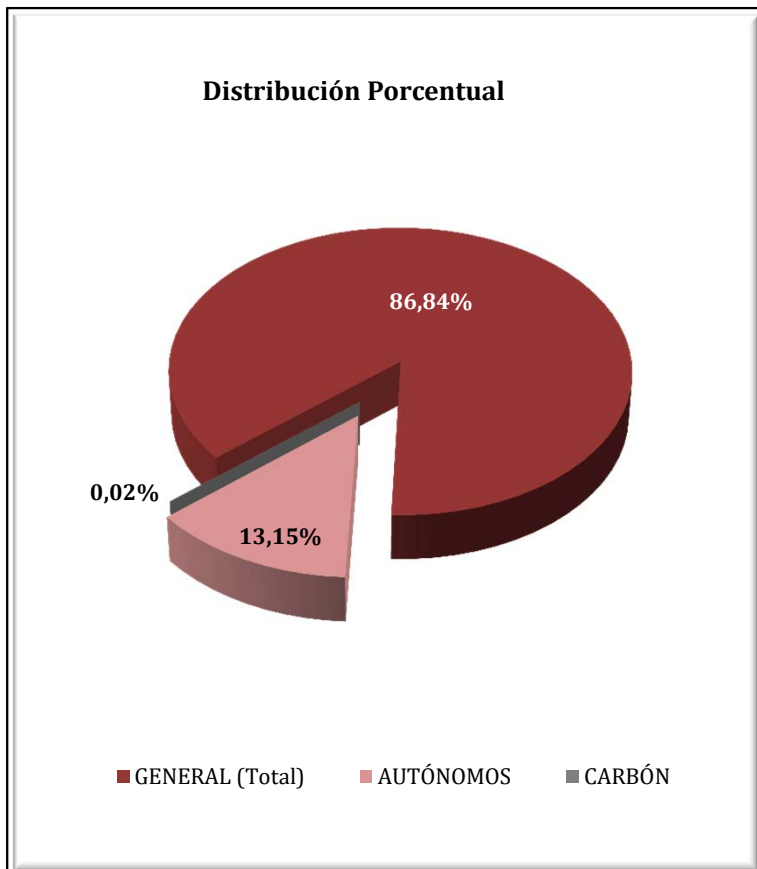

CASTILLA Y LEÓN
AFILIACIÓN DE EXTRANJEROS
DISTRIBUCIÓN POR SECTORES DE ACTIVIDAD

Media mayo 2017

SECTORES	REGIMEN GENERAL				REGIMEN ESP. TRAB. AUTÓNOMOS			
	UNIÓN EUROPEA	NO UNIÓN EUROPEA	TOTAL	% Reg. Gral.	UNIÓN EUROPEA	NO UNIÓN EUROPEA	TOTAL	% Reg. Auton.
Agricultura, Ganadería, Caza, Selvicultura y Pesca	1.904	805	2.709	6,30%	243	102	345	5,30%
Industrias Extractivas	48	19	68	0,16%	1	3	4	0,06%
Industria Manufacturera	2.869	1.804	4.673	10,87%	154	98	252	3,87%
Suministro de Energía Eléctrica, Gas, Vapor y Aire Acondicionado	12	1	13	0,03%	2	0	2	0,03%
Suministro de Agua, Actividades de Saneamiento, Gestión de Residuos y Descontaminación	65	66	131	0,30%	2	0	2	0,03%
Construcción	1.842	1.359	3.201	7,45%	937	245	1.182	18,16%
Comercio; Reparación vehículos motor y motocicletas	2.056	1.611	3.667	8,53%	516	1.382	1.898	29,16%
Transporte y Almacenamiento	2.605	370	2.975	6,92%	180	62	241	3,71%
Hostelería	3.257	3.410	6.667	15,51%	585	658	1.243	19,09%
Información y Comunicaciones	68	59	127	0,29%	31	47	78	1,20%
Actividades Financieras y de Seguros	16	19	36	0,08%	17	7	24	0,37%
Actividades Inmobiliarias	28	15	43	0,10%	3	5	8	0,12%
Actividades Profesionales Científicas y Técnicas	216	226	443	1,03%	111	63	174	2,67%
Actividades Administrativas y Servicios Auxiliares	1.615	1.103	2.718	6,32%	119	58	177	2,72%
Administración Pública y Defensa; Seguridad Social Obligatoria	306	592	898	2,09%	1	0	1	0,02%
Educación	839	382	1.221	2,84%	165	63	228	3,50%
Actividades Sanitarias y Servicios Centrales	902	1.111	2.013	4,68%	47	52	100	1,53%
Actividades Artísticas, Recreativas y de Entretenimiento	177	220	396	0,92%	20	23	43	0,66%
Otros Servicios	255	293	548	1,27%	91	408	499	7,66%
Actividades de los Hogares como Empleadores de Personal Doméstico y Productores de Bienes y Servicios para uso Propio	32	31	64	0,15%	8	0	8	0,12%
Actividades de Organizaciones y Organismo Extraterritoriales	0	1	1	0,00%	0	1	1	0,02%
S.E. Agrario	3.125	1.581	4.706	10,95%				
S.E. Hogar	2.399	3.280	5.679	13,21%				
TOTAL	24.636	18.357	42.993	100,00%	3.232	3.277	6.509	100,00%

CASTILLA Y LEÓN
AFILIACIÓN DE EXTRANJEROS

DISTRIBUCIÓN POR PAÍSES DE PROCEDENCIA

Media mayo 2017

PAISES	GENERAL	General	S.E. Agrario	S.E. Hogar	AUTONOMOS	MAR	CARBON	TOTAL
UNIÓN EUROPEA								
ALEMANIA	163	160	2	1	84			247
AUSTRIA	11	11			6			17
BELGICA	48	48			28			76
BULGARIA	7.954	5.888	1.106	959	657			8.611
CHIPRE	2	2			1			3
CROACIA	14	14			4			18
DINAMARCA	14	14			11			25
ESLOVAQUIA	38	36	1	1	13			50
ESLOVENIA	8	8						8
ESTONIA	7	7						7
FINLANDIA	3	3			2			5
FRANCIA	483	475	4	4	135			618
GRECIA	23	22	0		4			27
HUNGRIA	28	25	1	2	2		1	32
IRLANDA	86	86			28			114
ITALIA	591	567	6	18	198			789
LETONIA	31	27	2	2	1			32
LITUANIA	65	57	3	6	6			72
LUXEMBURGO								
MALTA	3	2		1	1			4
PAISES BAJOS	69	64	1	4	40			109
POLONIA	735	621	21	93	117			852
PORTUGAL	3.102	2.784	177	141	597		8	3.707
REINO UNIDO	325	325			146			471
REPUBLICA CHECA	26	24	1	1	8			34
RUMANIA	10.793	7.826	1.801	1.165	1.136			11.928
SUECIA	14	13		1	9			23
TOTAL UNIÓN EUROPEA	24.636	19.112	3.125	2.399	3.232		9	27.878
NO UNIÓN EUROPEA								
MARRUECOS	5.413	3.575	1.164	674	379			5.792
COLOMBIA	1.622	1.294	34	294	143			1.765
CHINA	553	546		7	1.101			1.654
DOMINICANA (REPUBLICA)	1.209	825	27	357	162			1.370
ECUADOR	1.137	925	34	178	95			1.232
BRASIL	829	637	12	180	165			994
PERU	737	529	21	187	84			821
BOLIVIA	648	416	31	202	57			705
UCRANIA	499	353	8	139	51			550
HONDURAS	526	236	14	276	15			541
RESTO PAISES	5.184	4.162	236	786	1.025			6.209
TOTAL NO UNIÓN EUROPEA	18.357	13.497	1.581	3.280	3.277			21.633
TOTAL EXTRANJEROS	42.993	32.608	4.706	5.679	6.509		9	49.511

CASTILLA LA MANCHA
AFILIACIÓN DE EXTRANJEROS
DISTRIBUCIÓN POR RÉGIMENES

Media mayo 2017

REGÍMENES	GENERAL (Total)	General	S.E. Agrario	S.E. Hogar	AUTÓNOMOS	MAR	CARBÓN	TOTAL
DE LA UNIÓN EUROPEA	28.585	17.561	9.045	1.979	3.427	0	0	32.012
DE PAÍSES NO UNIÓN EUROPEA	20.299	13.211	4.937	2.151	3.980	0	0	24.279
TOTAL EXTRANJEROS	48.884	30.772	13.983	4.130	7.407	0	0	56.291

Distribución porcentual por regímenes

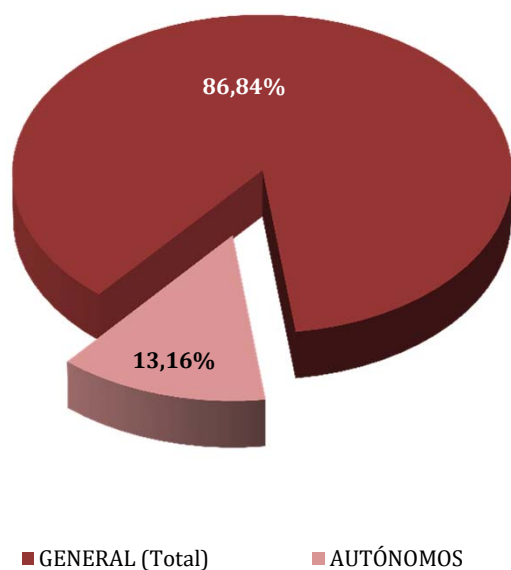

**Total extranjeros
Porcentajes de variación**

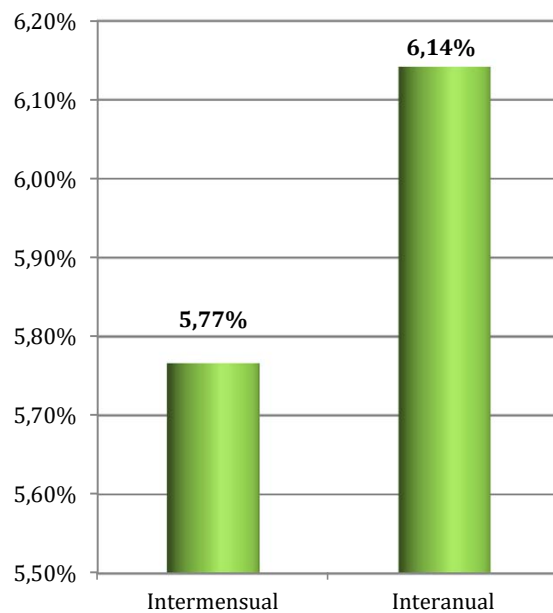

CASTILLA LA MANCHA
AFILIADOS EXTRANJEROS
DISTRIBUCIÓN POR SECTORES DE ACTIVIDAD

Media mayo 2017

SECTORES	REGIMEN GENERAL				REGIMEN ESP. TRAB. AUTÓNOMOS			
	UNIÓN EUROPEA	NO UNIÓN EUROPEA	TOTAL	% Reg. Gral.	UNIÓN EUROPEA	NO UNIÓN EUROPEA	TOTAL	% Reg. Auton.
Agricultura, Ganadería, Caza, Selvicultura y Pesca	683	405	1.088	2,23%	108	62	170	2,30%
Industrias Extractivas	35	21	56	0,11%	0	0	0	0,00%
Industria Manufacturera	3.284	2.052	5.336	10,92%	541	221	763	10,30%
Suministro de Energía Eléctrica, Gas, Vapor y Aire Acondicionado	19	14	33	0,07%	1	0	1	0,01%
Suministro de Agua, Actividades de Saneamiento, Gestión de Residuos y Descontaminación	103	107	210	0,43%	2	5	7	0,09%
Construcción	2.597	1.645	4.242	8,68%	886	229	1.115	15,06%
Comercio; Reparación vehículos motor y motocicletas	2.094	2.324	4.417	9,04%	555	2.136	2.691	36,33%
Transporte y Almacenamiento	2.599	908	3.507	7,17%	271	76	347	4,68%
Hostelería	2.874	2.484	5.358	10,96%	564	586	1.150	15,52%
Información y Comunicaciones	62	53	115	0,24%	31	38	69	0,94%
Actividades Financieras y de Seguros	21	16	37	0,08%	17	14	31	0,42%
Actividades Inmobiliarias	33	26	59	0,12%	3	1	4	0,06%
Actividades Profesionales Científicas y Técnicas	138	75	212	0,43%	64	55	119	1,61%
Actividades Administrativas y Servicios Auxiliares	1.144	1.282	2.426	4,96%	87	82	169	2,28%
Administración Pública y Defensa; Seguridad Social Obligatoria	347	434	781	1,60%	0	0	0	0,00%
Educación	389	159	548	1,12%	119	46	165	2,23%
Actividades Sanitarias y Servicios Centrales	730	767	1.498	3,06%	36	59	95	1,28%
Actividades Artísticas, Recreativas y de Entretenimiento	171	117	288	0,59%	28	26	54	0,72%
Otros Servicios	210	310	520	1,06%	112	344	456	6,16%
Actividades de los Hogares como Empleadores de Personal Doméstico y Productores de Bienes y Servicios para uso Propio	28	11	39	0,08%	1	0	1	0,01%
Actividades de Organizaciones y Organismo Extraterritoriales	0	1	1	0,00%	0	0	0	0,00%
S.E. Agrario	9.045	4.937	13.983	28,60%				
S.E. Hogar	1.979	2.151	4.130	8,45%				
TOTAL	28.585	20.299	48.884	100,00%	3.427	3.980	7.407	100,00%

CASTILLA LA MANCHA

AFILIADOS EXTRANJEROS

DISTRIBUCIÓN POR PAÍSES DE PROCEDENCIA

Media mayo 2017

PAISES	TOTAL GENERAL	General	S.E. Agrario	S.E. Hogar	AUTÓNOMOS	MAR	CARBON	TOTAL
UNIÓN EUROPEA								
ALEMANIA	108	106	1	1	43			151
AUSTRIA	21	21			5			26
BELGICA	25	25			16			42
BULGARIA	2.341	1.356	840	145	162			2.503
CHIPRE	3	1	2					3
CROACIA	6	5		1	5			11
DINAMARCA	3	3			5			8
ESLOVAQUIA	19	13	5	1	6			25
ESLOVENIA	4	3	1					4
ESTONIA	1	1			2			3
FINLANDIA	4	4			2			6
FRANCIA	240	237	3	0	81			321
GRECIA	10	9	1		2			12
HUNGRIA	33	30	2	1	9			42
IRLANDA	38	38			16			54
ITALIA	428	407	5	16	157			585
LETONIA	14	11	2	1	2			16
LITUANIA	85	64	18	3	14			99
LUXEMBURGO	0	0			1			1
MALTA	1		1					1
PAISES BAJOS	41	39	1	1	22			62
POLONIA	544	498	22	24	112			656
PORTUGAL	573	508	55	11	101			674
REINO UNIDO	213	212	0	1	119			331
REPUBLICA CHECA	26	21	4	2	4			30
RUMANIA	23.800	13.947	8.083	1.770	2.538			26.338
SUECIA	3	3			3			6
TOTAL UNIÓN EUROPEA	28.585	17.561	9.045	1.979	3.427			32.012
NO UNIÓN EUROPEA								
MARRUECOS	6.590	3.632	2.580	378	655			7.245
CHINA	1.072	1.039	2	31	1.610			2.682
ECUADOR	1.855	1.143	546	166	108			1.963
COLOMBIA	1.304	1.046	102	156	179			1.483
UCRANIA	1.320	919	204	197	126			1.446
BOLIVIA	1.143	496	408	239	71			1.214
PARAGUAY	796	492	90	214	129			924
PERU	661	544	25	91	88			749
DOMINICANA (REPUBLICA)	537	439	19	80	77			614
MALI	505	277	221	7	17			522
RESTO PAISES	4.516	3.185	740	591	922			5.438
TOTAL NO UNIÓN EUROPEA	20.299	13.211	4.937	2.151	3.980			24.279
TOTAL EXTRANJEROS	48.884	30.772	13.983	4.130	7.407			56.291

CATALUÑA
AFILIACIÓN DE EXTRANJEROS
DISTRIBUCIÓN POR REGÍMENES

Media mayo 2017

REGÍMENES	GENERAL (Total)	General	S.E. Agrario	S.E. Hogar	AUTÓNOMOS	MAR	CARBÓN	TOTAL
DE LA UNIÓN EUROPEA	120.316	111.490	5.449	3.377	26.002	202	0	146.520
DE PAÍSES NO UNIÓN EUROPEA	249.717	202.943	15.457	31.317	41.834	624	0	292.175
TOTAL EXTRANJEROS	370.032	314.432	20.906	34.694	67.836	826	0	438.694

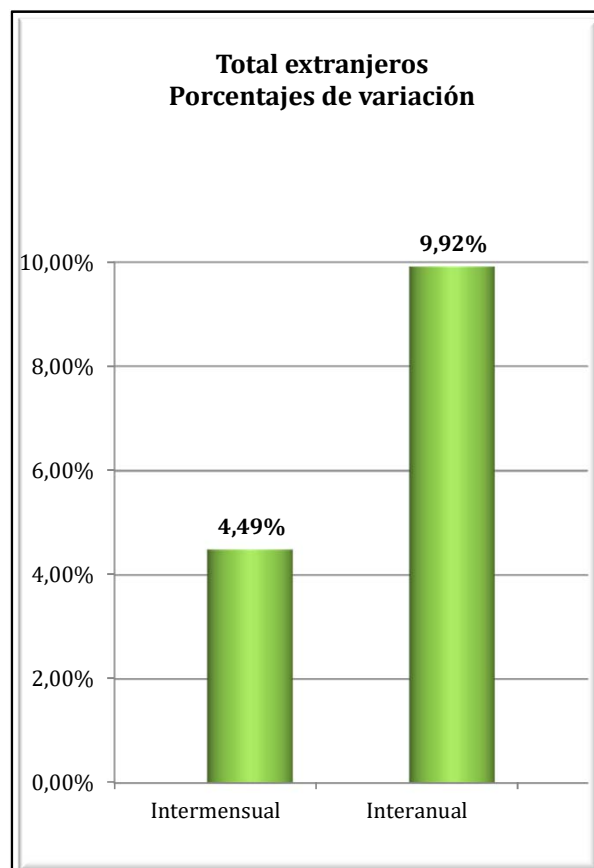
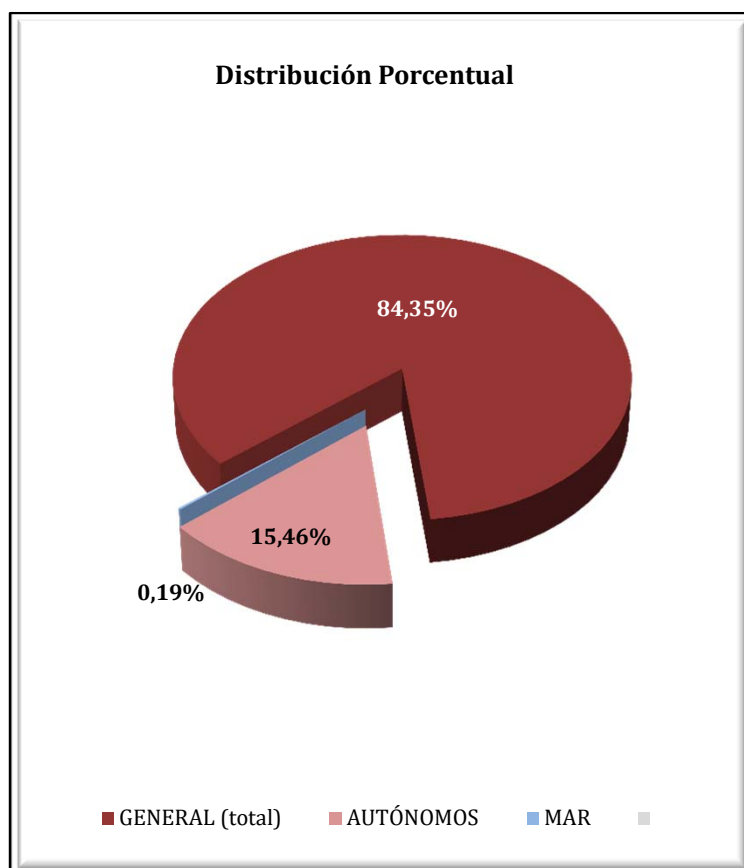

CATALUÑA

AFILIADOS EXTRANJEROS

DISTRIBUCIÓN POR SECTORES DE ACTIVIDAD

Media mayo 2017

SECTORES	REGIMEN GENERAL				REGIMEN ESP. TRAB. AUTÓNOMOS			
	UNIÓN EUROPEA	NO UNIÓN EUROPEA	TOTAL	% Reg. Gral.	UNIÓN EUROPEA	NO UNIÓN EUROPEA	TOTAL	% Reg. Auton.
Agricultura, Ganadería, Caza, Selvicultura y Pesca	1.542	2.223	3.765	1,02%	268	268	536	0,79%
Industrias Extractivas	122	61	183	0,05%	5	2	7	0,01%
Industria Manufacturera	11.989	21.203	33.193	8,97%	2.536	5.082	7.618	11,23%
Suministro de Energía Eléctrica, Gas, Vapor y Aire Acondicionado	44	59	103	0,03%	7	4	12	0,02%
Suministro de Agua, Actividades de Saneamiento, Gestión de Residuos y Descontaminación	279	1.352	1.631	0,44%	10	33	43	0,06%
Construcción	4.960	18.709	23.669	6,40%	2.328	3.440	5.768	8,50%
Comercio; Reparación vehículos motor y motocicletas	17.385	36.967	54.352	14,69%	4.432	12.766	17.198	25,35%
Transporte y Almacenamiento	7.579	6.326	13.904	3,76%	2.155	1.815	3.970	5,85%
Hostelería	17.937	49.333	67.269	18,18%	3.101	10.631	13.732	20,24%
Información y Comunicaciones	6.351	3.741	10.091	2,73%	1.165	824	1.989	2,93%
Actividades Financieras y de Seguros	905	711	1.617	0,44%	216	147	362	0,53%
Actividades Inmobiliarias	872	1.479	2.351	0,64%	473	224	697	1,03%
Actividades Profesionales Científicas y Técnicas	10.480	6.595	17.075	4,61%	3.373	1.158	4.531	6,68%
Actividades Administrativas y Servicios Auxiliares	13.620	26.714	40.335	10,90%	1.817	1.233	3.051	4,50%
Administración Pública y Defensa; Seguridad Social Obligatoria	956	2.754	3.710	1,00%	8	5	13	0,02%
Educación	8.125	4.251	12.375	3,34%	1.607	532	2.138	3,15%
Actividades Sanitarias y Servicios Centrales	4.132	10.721	14.853	4,01%	705	501	1.207	1,78%
Actividades Artísticas, Recreativas y de Entretenimiento	1.988	3.144	5.132	1,39%	728	409	1.137	1,68%
Otros Servicios	1.976	6.028	8.004	2,16%	1.054	2.750	3.803	5,61%
Actividades de los Hogares como Empleadores de Personal Doméstico y Productores de Bienes y Servicios para uso Propio	177	499	676	0,18%	7	5	12	0,02%
Actividades de Organizaciones y Organismo Extraterritoriales	72	73	144	0,04%	6	6	12	0,02%
S.E. Agrario	5.449	15.457	20.906	5,65%				
S.E. Hogar	3.377	31.317	34.694	9,38%				
TOTAL	120.316	249.717	370.032	100,00%	26.002	41.834	67.836	100,00%

CATALUÑA

AFILIADOS EXTRANJEROS

DISTRIBUCIÓN POR PAÍSES DE PROCEDENCIA

Media mayo 2017

PAISES	TOTAL GENERAL	General	S.E. Agrario	S.E. Hogar	AUTÓNOMOS	MAR	CARBON	TOTAL
UNIÓN EUROPEA								
ALEMANIA	6.282	6.259	8	16	2.083	18		8.383
AUSTRIA	513	513			188	1		702
BELGICA	1.686	1.679	3	4	596	5		2.287
BULGARIA	4.835	4.282	276	277	794	4		5.633
CHIPRE	63	63			13			76
CROACIA	229	228	1		46	0		275
DINAMARCA	400	398		2	203			603
ESLOVAQUIA	641	613	17	11	71	4		716
ESLOVENIA	185	182	1	2	25			210
ESTONIA	153	147	2	4	22			175
FINLANDIA	385	383		2	71	1		457
FRANCIA	13.342	13.288	22	32	4.304	26		17.672
GRECIA	734	730		4	125			859
HUNGRIA	701	688	5	8	129			830
IRLANDA	1.056	1.054		2	287			1.343
ITALIA	24.611	24.473	16	122	5.389	43		30.044
LETONIA	363	339	16	9	39	1		404
LITUANIA	982	865	95	23	136	2		1.120
LUXEMBURGO	32	31		1	4			36
MALTA	42	36	6		7			49
PAISES BAJOS	3.225	3.197	3	25	1.205	10		4.440
POLONIA	4.768	4.509	161	98	736	4		5.508
PORTUGAL	6.374	6.193	66	114	841	2		7.216
REINO UNIDO	7.441	7.416	10	15	2.557	14		10.012
REPUBLICA CHECA	734	718	9	7	106	3		842
RUMANIA	39.340	32.012	4.733	2.595	5.728	63		45.131
SUECIA	1.197	1.191	1	5	297	2		1.496
TOTAL UNIÓN EUROPEA	120.316	111.490	5.449	3.377	26.002	202		146.520
NO UNIÓN EUROPEA								
MARRUECOS	51.562	42.604	6.283	2.675	4.492	272		56.326
CHINA	13.764	13.505	60	200	13.631			27.395
PAKISTAN	14.706	13.944	593	170	3.493			18.200
BOLIVIA	15.014	8.825	105	6.084	855	3		15.872
ECUADOR	12.183	10.349	436	1.399	919	9		13.111
COLOMBIA	10.222	9.090	326	806	879	9		11.110
SENEGAL	9.115	6.820	1.995	300	619	189		9.922
HONDURAS	9.060	4.507	46	4.507	294	1		9.355
INDIA	7.088	6.668	300	119	2.107	1		9.196
UCRANIA	8.155	6.964	176	1.016	836	10		9.002
RESTO PAISES	98.847	79.667	5.139	14.041	13.710	129		112.687
TOTAL UNIÓN EUROPEA	249.717	202.943	15.457	31.317	41.834	624		292.175
TOTAL EXTRANJEROS	370.032	314.432	20.906	34.694	67.836	826		438.694

COMUNIDAD VALENCIANA
AFILIACIÓN DE EXTRANJEROS
DISTRIBUCIÓN POR REGÍMENES

Media mayo 2017

REGÍMENES	GENERAL (Total)	General	S.E. Agrario	S.E. Hogar	AUTÓNOMOS	MAR	CARBÓN	TOTAL
DE LA UNIÓN EUROPEA	74.576	60.821	8.295	5.460	21.821	85	0	96.482
DE PAÍSES NO UNIÓN EUROPEA	77.108	53.802	14.376	8.930	18.112	343	0	95.563
TOTAL EXTRANJEROS	151.684	114.623	22.671	14.390	39.932	429	0	192.045

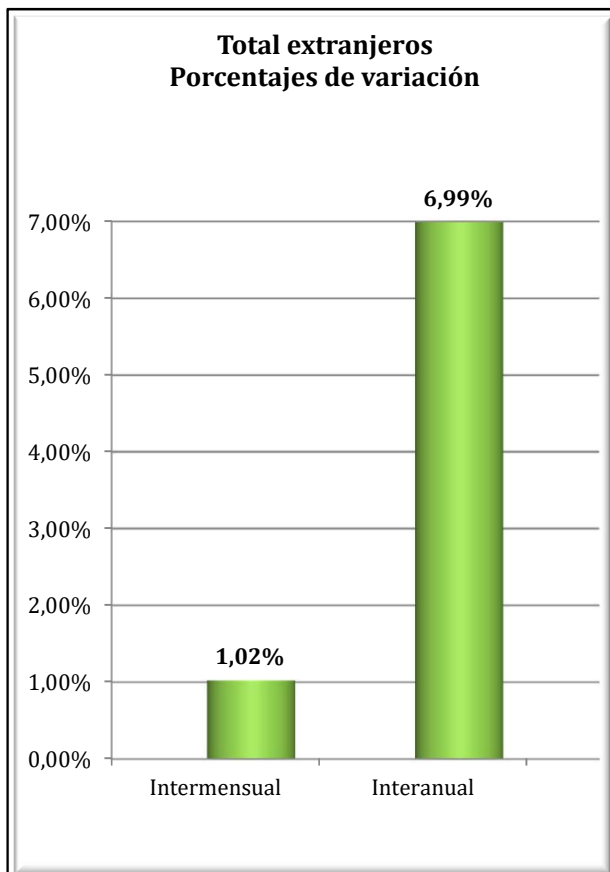
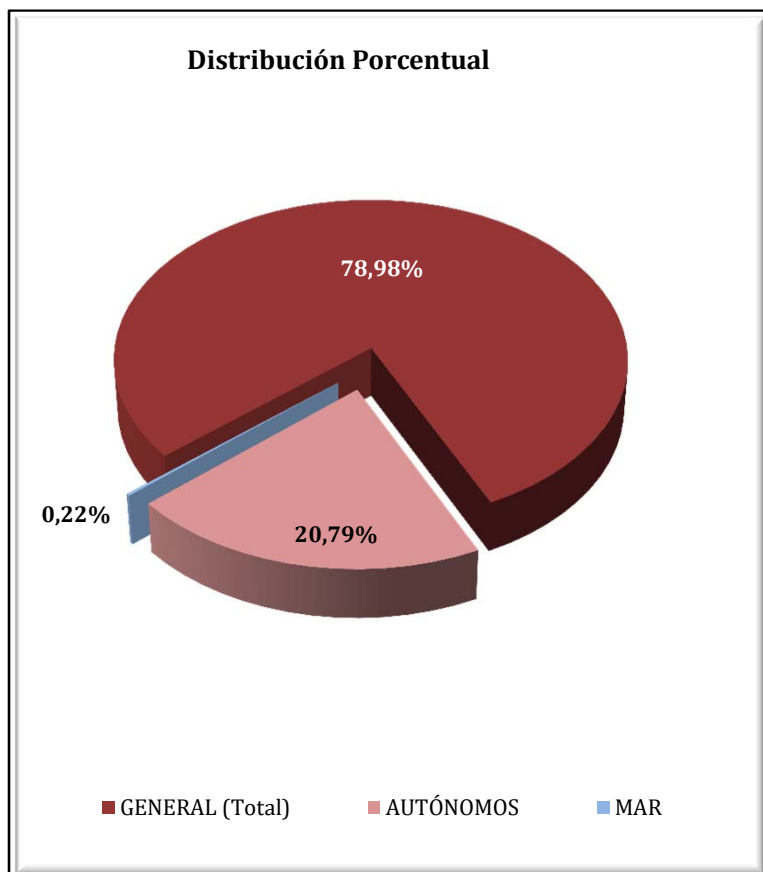

COMUNIDAD VALENCIANA
AFILIADOS EXTRANJEROS

DISTRIBUCIÓN POR SECTORES DE ACTIVIDAD

Media mayo 2017

SECTORES	REGIMEN GENERAL				REGIMEN ESP. TRAB. AUTÓNOMOS			
	UNIÓN EUROPEA	NO UNIÓN EUROPEA	TOTAL	% Reg. Gal.	UNIÓN EUROPEA	NO UNIÓN EUROPEA	TOTAL	% Reg. Auton.
Agricultura, Ganadería, Caza, Selvicultura y Pesca	375	286	661	0,44%	175	85	260	0,65%
Industrias Extractivas	50	29	79	0,05%	1	0	1	0,00%
Industria Manufacturera	6.288	5.167	11.455	7,55%	908	713	1.621	4,06%
Suministro de Energía Eléctrica, Gas, Vapor y Aire Acondicionado	38	11	48	0,03%	5	1	6	0,02%
Suministro de Agua, Actividades de Saneamiento, Gestión de Residuos y Descontaminación	304	259	563	0,37%	10	2	12	0,03%
Construcción	4.868	4.407	9.275	6,11%	3.106	1.235	4.341	10,87%
Comercio; Reparación vehículos motor y motocicletas	10.127	12.134	22.261	14,68%	4.386	7.659	12.045	30,16%
Transporte y Almacenamiento	4.963	1.772	6.735	4,44%	1.575	384	1.958	4,90%
Hostelería	16.456	17.522	33.978	22,40%	4.385	4.755	9.139	22,89%
Información y Comunicaciones	973	697	1.670	1,10%	585	346	931	2,33%
Actividades Financieras y de Seguros	473	128	601	0,40%	268	84	351	0,88%
Actividades Inmobiliarias	1.011	563	1.575	1,04%	1.026	275	1.302	3,26%
Actividades Profesionales Científicas y Técnicas	1.703	931	2.634	1,74%	1.285	351	1.635	4,10%
Actividades Administrativas y Servicios Auxiliares	4.159	3.778	7.936	5,23%	1.410	542	1.952	4,89%
Administración Pública y Defensa; Seguridad Social Obligatoria	449	540	989	0,65%	5	0	5	0,01%
Educación	3.623	1.170	4.793	3,16%	719	183	902	2,26%
Actividades Sanitarias y Servicios Centrales	2.172	1.838	4.010	2,64%	527	241	768	1,92%
Actividades Artísticas, Recreativas y de Entretenimiento	1.282	992	2.274	1,50%	355	157	513	1,28%
Otros Servicios	1.206	1.412	2.618	1,73%	1.084	1.097	2.181	5,46%
Actividades de los Hogares como Empleadores de Personal Doméstico y Productores de Bienes y Servicios para uso Propio	279	150	430	0,28%	3	2	5	0,01%
Actividades de Organizaciones y Organismo Extraterritoriales	22	16	38	0,03%	3	1	4	0,01%
S.E. Agrario	8.295	14.376	22.671	14,95%				
S.E. Hogar	5.460	8.930	14.390	9,49%				
TOTAL	74.576	77.108	151.684	100,00%	21.821	18.112	39.932	100,00%

COMUNIDAD VALENCIANA

AFILIADOS EXTRANJEROS

DISTRIBUCIÓN POR PAÍSES DE PROCEDENCIA

Media mayo 2017

PAISES	TOTAL GENERAL	General	S.E. Agrario	S.E. Hogar	AUTÓNOMOS	MAR	CARBON	TOTAL
UNIÓN EUROPEA								
ALEMANIA	2.281	2.234	7	40	1.799	5		4.085
AUSTRIA	112	111	1		107	1		219
BELGICA	900	895	1	4	875	1		1.776
BULGARIA	8.424	6.194	1.651	579	1.322	3		9.748
CHIPRE	7	7			2			9
CROACIA	67	65	1	1	27			94
DINAMARCA	115	115			95	1		211
ESLOVAQUIA	325	298	14	13	75			400
ESLOVENIA	51	48	1	1	12			62
ESTONIA	69	64	4	1	24			93
FINLANDIA	103	102		1	93			196
FRANCIA	3.032	2.986	14	32	1.588	9		4.629
GRECIA	116	115		1	41	2		159
HUNGRÍA	357	341	9	7	164	4		524
IRLANDA	508	506	1	1	227	1		736
ITALIA	6.414	6.305	28	81	2.652	20		9.085
LETONIA	286	221	55	10	76	1		363
LITUANIA	1.890	1.262	572	57	246	2		2.138
LUXEMBURGO	4	4			5			9
MALTA	2	1	1		3			5
PAISES BAJOS	1.333	1.316	4	14	1.347	1		2.681
POLONIA	1.819	1.590	142	87	477	4		2.300
PORTUGAL	1.514	1.427	40	47	341	6		1.861
REINO UNIDO	7.405	7.349	12	44	4.638	2		12.045
REPUBLICA CHECA	323	292	21	11	81			405
RUMANIA	36.720	26.574	5.717	4.429	5.140	21		41.882
SUECIA	402	399		2	365	1		768
TOTAL UNIÓN EUROPEA	74.576	60.821	8.295	5.460	21.821	85		96.482
NO UNIÓN EUROPEA								
MARRUECOS	16.354	9.002	6.684	668	2.288	188		18.830
CHINA	4.850	4.810	2	37	5.819	1		10.670
ECUADOR	6.419	4.051	1.663	706	504	4		6.928
UCRANIA	5.674	4.475	379	820	796	8		6.478
COLOMBIA	5.354	4.528	169	658	733	3		6.090
PAKISTAN	3.766	2.474	1.262	30	970			4.735
BOLIVIA	4.273	1.979	528	1.765	251	6		4.530
ARGENTINA	2.887	2.612	27	248	755	6		3.647
FEDERACION DE RUSIA	2.335	2.051	55	229	759	1		3.095
ARGELIA	2.310	1.539	689	82	530	12		2.852
RESTO PAISES	22.887	16.281	2.918	3.688	4.707	114		27.708
TOTAL NO UNIÓN EUROPEA	77.108	53.802	14.376	8.930	18.112	343		95.563
TOTAL EXTRANJEROS	151.684	114.623	22.671	14.390	39.932	429		192.045

EXTREMADURA
AFILIACIÓN DE EXTRANJEROS
DISTRIBUCIÓN POR REGÍMENES

Media mayo 2017

REGÍMENES	GENERAL	General (1)	S.E. Agrario	S.E. Hogar	AUTÓNOMOS	MAR	CARBÓN	TOTAL
DE LA UNIÓN EUROPEA	5.541	2.629	2.661	251	815	0	0	6.357
DE PAÍSES NO UNIÓN EUROPEA	4.827	2.206	2.031	590	1.193	0	0	6.020
TOTAL EXTRANJEROS	10.368	4.836	4.692	841	2.008	0	0	12.376

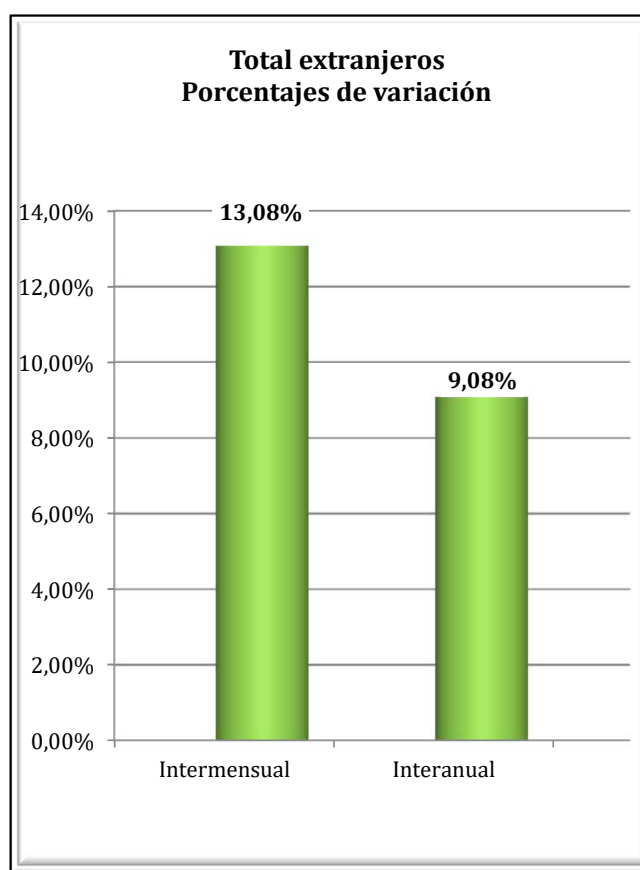
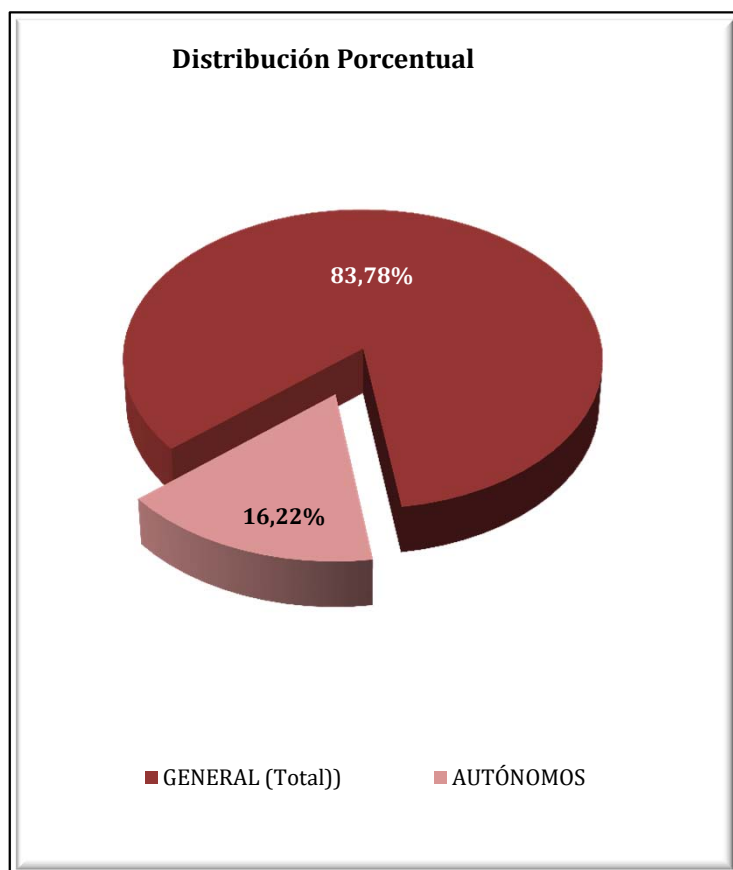

EXTREMADURA
AFILIADOS EXTRANJEROS
DISTRIBUCIÓN POR SECTORES DE ACTIVIDAD

Media mayo 2017

SECTORES	REGIMEN GENERAL				REGIMEN ESP. TRAB. AUTÓNOMOS			
	UNIÓN EUROPEA	NO UNIÓN EUROPEA	TOTAL	% Reg. Gral.	UNIÓN EUROPEA	NO UNIÓN EUROPEA	TOTAL	% Reg. Auton.
Agricultura, Ganadería, Caza, Selvicultura y Pesca	58	32	90	0,87%	36	4	40	1,97%
Industrias Extractivas	3	11	14	0,14%	1	0	1	0,05%
Industria Manufacturera	263	152	415	4,00%	52	32	84	4,19%
Suministro de Energía Eléctrica, Gas, Vapor y Aire Acondicionado	2	1	3	0,03%	1	0	1	0,05%
Suministro de Agua, Actividades de Saneamiento, Gestión de Residuos y Descontaminación	12	13	25	0,24%	0	0	0	0,00%
Construcción	111	149	260	2,50%	61	29	90	4,48%
Comercio; Reparación vehículos motor y motocicletas	349	409	758	7,31%	208	682	890	44,34%
Transporte y Almacenamiento	508	38	547	5,27%	12	1	13	0,66%
Hostelería	495	525	1.020	9,84%	193	218	412	20,49%
Información y Comunicaciones	14	11	25	0,24%	15	14	29	1,44%
Actividades Financieras y de Seguros	6	0	6	0,05%	3	5	8	0,41%
Actividades Inmobiliarias	8	4	12	0,12%	2	2	4	0,20%
Actividades Profesionales Científicas y Técnicas	67	25	92	0,89%	56	12	68	3,39%
Actividades Administrativas y Servicios Auxiliares	88	78	166	1,61%	25	9	34	1,71%
Administración Pública y Defensa; Seguridad Social Obligatoria	121	137	257	2,48%	0	0	0	0,00%
Educación	168	61	229	2,21%	73	16	90	4,46%
Actividades Sanitarias y Servicios Centrales	237	454	691	6,66%	15	30	45	2,24%
Actividades Artísticas, Recreativas y de Entretenimiento	71	44	115	1,11%	17	7	24	1,20%
Otros Servicios	46	61	106	1,03%	45	130	175	8,72%
Actividades de los Hogares como Empleadores de Personal Doméstico y Productores de Bienes y Servicios para uso Propio	2	3	5	0,05%	0	0	0	0,00%
Actividades de Organizaciones y Organismo Extraterritoriales	0	0	0	0,00%	0	0	0	0,00%
S.E. Agrario	2.661	2.031	4.692	45,25%				
S.E. Hogar	251	590	841	8,11%				
TOTAL	5.541	4.827	10.368	100,00%	815	1.193	2.008	100,00%

EXTREMADURA
AFILIADOS EXTRANJEROS

DISTRIBUCIÓN POR PAÍSES DE PROCEDENCIA

Media mayo 2017

PAISES	TOTAL GENERAL	General	S.E. Agrario	S.E. Hogar	AUTÓNOMOS	MAR	CARBON	TOTAL
UNIÓN EUROPEA								
ALEMANIA	44	40	2	2	28			72
AUSTRIA	5	5						5
BELGICA	13	12	1		4			17
BULGARIA	127	55	58	14	13			139
CHIPRE								
CROACIA	3	3						3
DINAMARCA	2	2			5			7
ESLOVAQUIA	10	9		1	1			11
ESLOVENIA	3	3			1			4
ESTONIA								
FINLANDIA	1	1						1
FRANCIA	80	72	7	1	59			139
GRECIA	3	2	0		2			5
HUNGRIA	4	3	1		4			8
IRLANDA	15	15			10			25
ITALIA	135	122	8	5	64			199
LETONIA	3	3			2			5
LITUANIA	10	6	4		4			14
LUXEMBURGO					1			1
MALTA	1	1						1
PAISES BAJOS	13	11	2		22			35
POLONIA	97	74	22	2	12			109
PORTUGAL	1.288	1.053	166	69	346			1.635
REINO UNIDO	87	85	2		67			153
REPUBLICA CHECA	8	2	5	1	2			10
RUMANIA	3.582	1.044	2.383	156	168			3.751
SUECIA	6	6			1			7
TOTAL UNIÓN EUROPEA	5.541	2.629	2.661	251	815			6.357
NO UNIÓN EUROPEA								
MARRUECOS	2.227	427	1.732	68	231			2.458
CHINA	313	312		1	489			802
BRASIL	237	165	22	50	74			311
COLOMBIA	233	158	37	39	32			266
BOLIVIA	165	77	30	58	13			179
PERU	126	92	7	27	28			154
HONDURAS	143	61	2	80	4			147
ECUADOR	130	93	13	24	17			147
ARGENTINA	110	97	9	4	33			143
NICARAGUA	122	48	8	65	4			126
RESTO PAISES	1.022	677	172	173	266			1.288
TOTAL NO UNIÓN EUROPEA	4.827	2.206	2.031	590	1.193			6.020
TOTAL EXTRANJEROS	10.368	4.836	4.692	841	2.008			12.376

GALICIA

AFILIACIÓN DE EXTRANJEROS

DISTRIBUCIÓN POR REGÍMENES

Media mayo 2017

REGÍMENES	GENERAL (Total)	General	S.E. Agrario	S.E. Hogar	AUTÓNOMOS	MAR	CARBÓN	TOTAL
DE LA UNIÓN EUROPEA	11.226	10.027	629	571	2.627	201	0	14.054
DE PAÍSES NO UNIÓN EUROPEA	12.719	9.651	522	2.545	3.241	1.056	0	17.015
TOTAL EXTRANJEROS	23.945	19.678	1.152	3.116	5.868	1.256	0	31.069

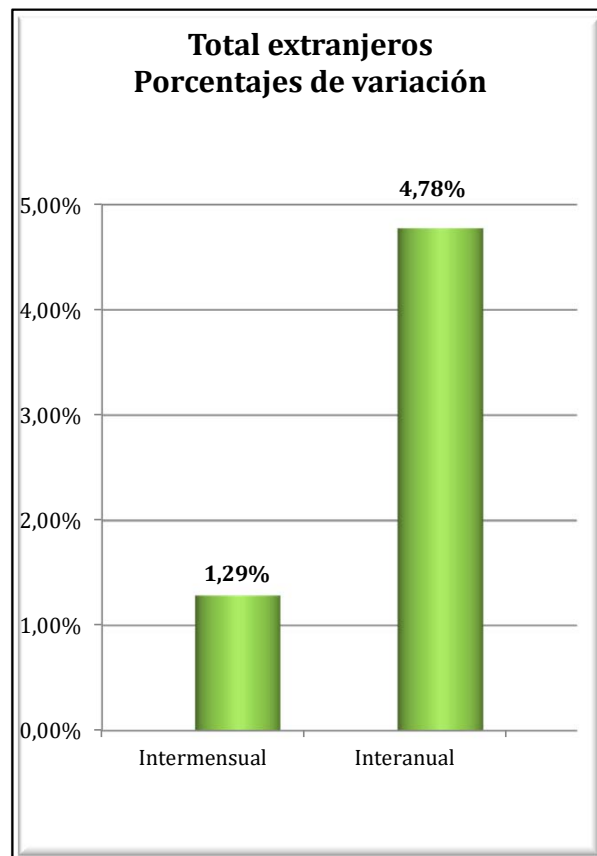
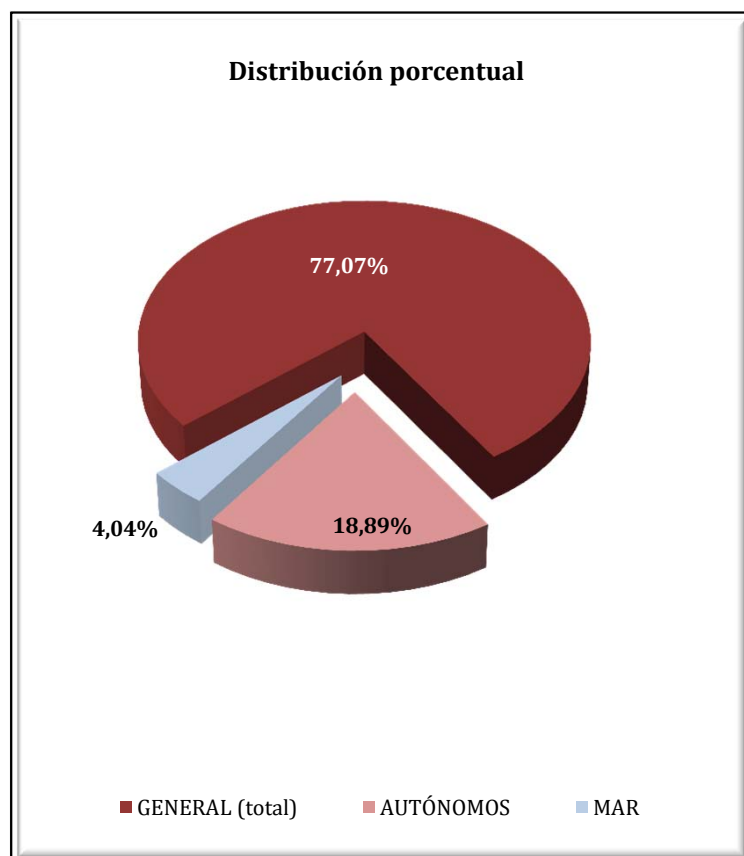

GALICIA
AFILIADOS EXTRANJEROS
DISTRIBUCIÓN POR SECTORES DE ACTIVIDAD

Media mayo 2017

SECTORES	REGIMEN GENERAL				REGIMEN ESP. TRAB. AUTÓNOMOS			
	UNIÓN EUROPEA	NO UNIÓN EUROPEA	TOTAL	% Reg. Gal.	UNIÓN EUROPEA	NO UNIÓN EUROPEA	TOTAL	% Reg. Auton.
Agricultura, Ganadería, Caza, Selvicultura y Pesca	362	161	523	2,19%	212	79	291	4,96%
Industrias Extractivas	46	9	55	0,23%	1	0	1	0,02%
Industria Manufacturera	1.558	947	2.505	10,46%	169	132	302	5,14%
Suministro de Energía Eléctrica, Gas, Vapor y Aire Acondicionado	5	2	7	0,03%	1	0	1	0,02%
Suministro de Agua, Actividades de Saneamiento, Gestión de Residuos y Descontaminación	24	29	53	0,22%	0	1	1	0,02%
Construcción	1.481	582	2.063	8,62%	337	188	524	8,94%
Comercio; Reparación vehículos motor y motocicletas	1.154	1.434	2.588	10,81%	632	1.405	2.036	34,70%
Transporte y Almacenamiento	1.279	396	1.675	7,00%	59	51	110	1,88%
Hostelería	1.480	3.350	4.831	20,17%	425	725	1.150	19,59%
Información y Comunicaciones	162	113	275	1,15%	35	39	75	1,27%
Actividades Financieras y de Seguros	28	26	54	0,22%	23	17	40	0,67%
Actividades Inmobiliarias	15	18	33	0,14%	7	6	13	0,22%
Actividades Profesionales Científicas y Técnicas	363	208	571	2,38%	140	61	201	3,43%
Actividades Administrativas y Servicios Auxiliares	444	765	1.209	5,05%	168	81	250	4,25%
Administración Pública y Defensa; Seguridad Social Obligatoria	142	188	330	1,38%	0	0	0	0,00%
Educación	759	344	1.103	4,61%	229	78	307	5,23%
Actividades Sanitarias y Servicios Centrales	379	565	944	3,94%	49	67	116	1,98%
Actividades Artísticas, Recreativas y de Entretenimiento	200	240	440	1,84%	51	37	88	1,50%
Otros Servicios	133	264	396	1,66%	89	272	361	6,15%
Actividades de los Hogares como Empleadores de Personal Doméstico y Productores de Bienes y Servicios para uso Propio	9	10	19	0,08%	1	0	1	0,02%
Actividades de Organizaciones y Organismo Extraterritoriales	4	0	4	0,02%	0	1	1	0,02%
S.E. Agrario	629	522	1.152	4,81%				
S.E. Hogar	571	2.545	3.116	13,01%				
TOTAL	11.226	12.719	23.945	100,00%	2.627	3.241	5.868	100,00%

GALICIA

AFILIADOS EXTRANJEROS

DISTRIBUCIÓN POR RÉGIMENES Y PAÍSES DE PROCEDENCIA

Media mayo 2017

PAISES	TOTAL GENERAL	General	S.E. Agrario	S.E. Hogar	AUTÓNOMOS	MAR	CARBON	TOTAL
UNIÓN EUROPEA								
ALEMANIA	227	224	0	3	117	2		346
AUSTRIA	17	16		1	6	1		24
BELGICA	38	37		1	20			58
BULGARIA	320	281	10	29	44			364
CHIPRE								
CROACIA	10	9		1	3			13
DINAMARCA	20	20			5			25
ESLOVAQUIA	26	26			4			30
ESLOVENIA	12	12			6			18
ESTONIA	6	6			1			7
FINLANDIA	12	12			2	1		15
FRANCIA	473	462	3	8	131	4		608
GRECIA	18	18			6			24
HUNGRIA	37	35		2	8			45
IRLANDA	70	70			41			111
ITALIA	959	922	2	35	327	4		1.290
LETONIA	11	10		1	1	4		16
LITUANIA	56	55		1	6	2		64
LUXEMBURGO								
MALTA	3	3						3
PAISES BAJOS	53	51		2	39	1		94
POLONIA	209	194	1	14	29	4		242
PORTUGAL	5.788	5.363	177	248	1.174	162		7.124
REINO UNIDO	462	455	1	5	229	1		692
REPUBLICA CHECA	33	31		2	5			38
RUMANIA	2.339	1.686	436	217	415	14		2.769
SUECIA	27	27			8			35
TOTAL UNIÓN EUROPEA	11.226	10.027	629	571	2.627	201		14.054
NO UNIÓN EUROPEA								
BRASIL	1.501	1.102	18	380	373	4		1.878
MARRUECOS	1.356	930	247	179	207	172		1.734
CHINA	519	512		7	952			1.471
COLOMBIA	1.193	949	30	214	157	5		1.355
VENEZUELA	897	750	6	141	196	2		1.094
DOMINICANA (REPUBLICA)	857	619	17	222	141	1		999
SENEGAL	515	429	44	42	87	268		870
ARGENTINA	600	513	3	85	181	3		784
PERU	583	358	24	200	98	102		783
URUGUAY	584	470	6	108	117	5		706
RESTO PAISES	4.114	3.019	127	968	731	496		5.341
TOTAL NO UE	12.719	9.651	522	2.545	3.241	1.056		17.015
TOTAL EXTRANJEROS	23.945	19.678	1.152	3.116	5.868	1.256		31.069

MADRID

AFILIACIÓN DE EXTRANJEROS

DISTRIBUCIÓN POR REGÍMENES

Media mayo 2017

REGÍMENES	GENERAL (Total)	General	S.E. Agrario	S.E. Hogar	AUTÓNOMOS	MAR	CARBÓN	TOTAL
DE LA UNIÓN EUROPEA	133.219	110.013	397	22.808	19.185	47	0	152.451
DE PAÍSES NO UNIÓN EUROPEA	182.693	138.911	560	43.222	28.192	18	0	210.902
TOTAL EXTRANJEROS	315.912	248.924	958	66.031	47.376	65	0	363.353

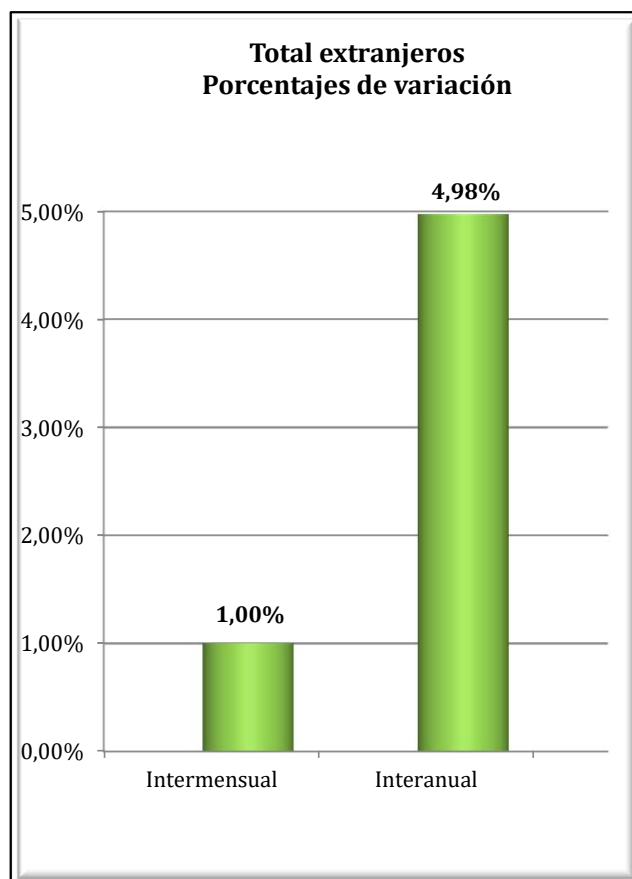
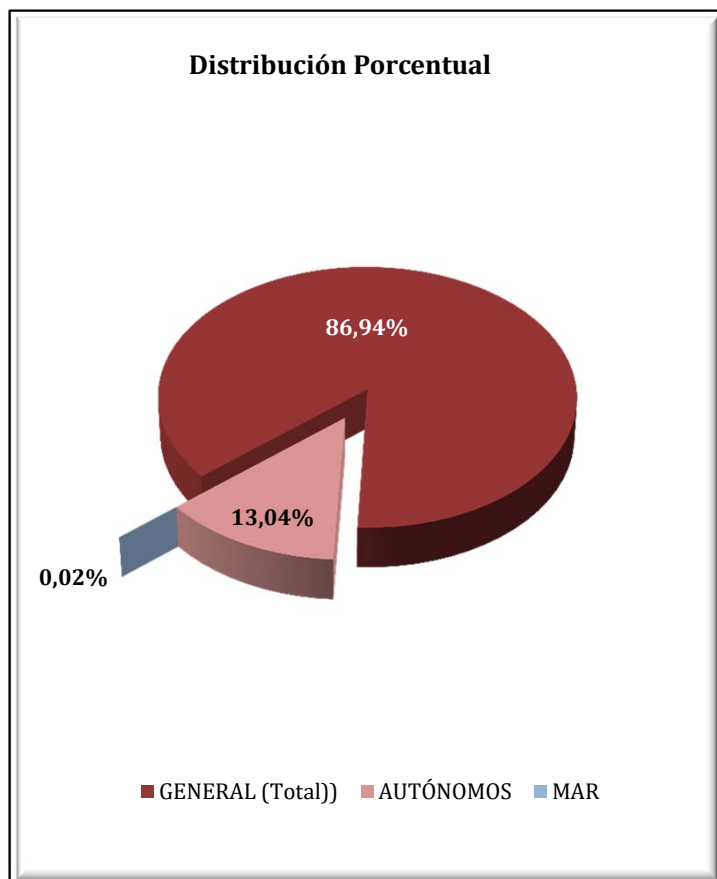

MADRID
AFILIADOS EXTRANJEROS
DISTRIBUCIÓN POR SECTORES DE ACTIVIDAD

Media mayo 2017

SECTORES	REGIMEN GENERAL				REGIMEN ESP. TRAB. AUTÓNOMOS			
	UNIÓN EUROPEA	NO UNIÓN EUROPEA	TOTAL	% Reg. Gral.	UNIÓN EUROPEA	NO UNIÓN EUROPEA	TOTAL	% Reg. Auton.
Agricultura, Ganadería, Caza, Selvicultura y Pesca	185	221	406	0,13%	40	37	77	0,16%
Industrias Extractivas	162	120	282	0,09%	3	1	4	0,01%
Industria Manufacturera	7.662	6.016	13.678	4,33%	594	651	1.245	2,63%
Suministro de Energía Eléctrica, Gas, Vapor y Aire Acondicionado	77	47	124	0,04%	3	3	6	0,01%
Suministro de Agua, Actividades de Saneamiento, Gestión de Residuos y Descontaminación	333	448	781	0,25%	9	7	16	0,03%
Construcción	14.358	12.088	26.446	8,37%	4.999	1.987	6.985	14,74%
Comercio; Reparación vehículos motor y motocicletas	16.335	25.173	41.508	13,14%	2.801	13.076	15.877	33,51%
Transporte y Almacenamiento	5.945	4.881	10.826	3,43%	1.070	1.000	2.069	4,37%
Hostelería	14.646	33.935	48.581	15,38%	1.935	3.870	5.805	12,25%
Información y Comunicaciones	5.634	4.830	10.464	3,31%	809	660	1.469	3,10%
Actividades Financieras y de Seguros	2.558	1.277	3.835	1,21%	208	159	367	0,77%
Actividades Inmobiliarias	1.111	1.300	2.411	0,76%	190	212	402	0,85%
Actividades Profesionales Científicas y Técnicas	8.853	6.421	15.274	4,83%	2.080	1.149	3.229	6,82%
Actividades Administrativas y Servicios Auxiliares	13.859	19.924	33.783	10,69%	1.340	1.150	2.490	5,26%
Administración Pública y Defensa; Seguridad Social Obligatoria	612	1.213	1.825	0,58%	2	4	6	0,01%
Educación	8.240	5.041	13.281	4,20%	1.501	629	2.130	4,50%
Actividades Sanitarias y Servicios Centrales	3.986	7.756	11.742	3,72%	440	601	1.041	2,20%
Actividades Artísticas, Recreativas y de Entretenimiento	1.942	2.101	4.043	1,28%	402	337	740	1,56%
Otros Servicios	2.590	5.016	7.605	2,41%	752	2.653	3.405	7,19%
Actividades de los Hogares como Empleadores de Personal Doméstico y Productores de Bienes y Servicios para uso Propio	716	795	1.512	0,48%	5	4	9	0,02%
Actividades de Organizaciones y Organismo Extraterritoriales	210	310	520	0,16%	2	3	5	0,01%
S.E. Agrario	397	560	958	0,30%				
S.E. Hogar	22.808	43.222	66.031	20,90%				
TOTAL	133.219	182.693	315.912	100,00%	19.185	28.192	47.376	100,00%

MADRID**AFILIADOS EXTRANJEROS****DISTRIBUCIÓN POR PAÍSES DE PROCEDENCIA**

Media mayo 2017

PAISES	TOTAL GENERAL	General	S.E. Agrario	S.E. Hogar	AUTÓNOMOS	MAR	CARBON	TOTAL
UNIÓN EUROPEA								
ALEMANIA	3.227	3.214		13	804			4.032
AUSTRIA	282	282			82			364
BELGICA	741	736		4	204	3		947
BULGARIA	10.152	7.941	29	2.183	1.178	3		11.333
CHIPRE	38	36		2	5			43
CROACIA	131	128		3	28	1		160
DINAMARCA	211	207		4	66			276
ESLOVAQUIA	195	189		6	22	1		218
ESLOVENIA	94	93		1	16			109
ESTONIA	62	62			7			69
FINLANDIA	220	220			49			269
FRANCIA	6.721	6.700	2	19	1.367	2		8.089
GRECIA	440	433		8	101			541
HUNGRIA	411	388	0	22	64			474
IRLANDA	1.063	1.063			285			1.349
ITALIA	12.665	12.556	3	106	2.697	10		15.372
LETONIA	93	90		3	11			104
LITUANIA	258	253	1	4	27			285
LUXEMBURGO	13	13			5			18
MALTA	18	18			5			23
PAISES BAJOS	1.184	1.163		21	322	3		1.509
POLONIA	7.129	5.462	8	1.659	960	3		8.092
PORTUGAL	8.024	7.553	10	461	1.147	11		9.182
REINO UNIDO	5.412	5.406		6	1.603	2		7.017
REPUBLICA CHECA	260	252		8	37	1		298
RUMANIA	73.705	55.087	344	18.274	7.947	6		81.658
SUECIA	473	471		2	146	1		619
TOTAL UNIÓN EUROPEA	133.219	110.013	397	22.808	19.185	47		152.451
NO UNIÓN EUROPEA								
CHINA	13.481	13.338	1	142	12.289			25.770
MARRUECOS	19.820	17.170	345	2.305	1.833	2		21.654
ECUADOR	18.376	15.305	49	3.022	1.233			19.609
COLOMBIA	13.177	11.460	7	1.710	1.343	0		14.520
PARAGUAY	12.793	5.033	16	7.745	451			13.244
PERU	11.592	9.355	4	2.233	799			12.390
BOLIVIA	10.893	5.989	22	4.883	504			11.397
UCRANIA	9.882	5.912	8	3.962	546	2		10.431
DOMINICANA (REPUBLICA)	9.016	7.064	4	1.949	792			9.808
FILIPINAS	8.637	4.103	5	4.529	94	1		8.732
RESTO PAISES	55.027	44.185	100	10.742	8.307	13		63.346
TOTAL NO UE	182.693	138.911	560	43.222	28.192	18		210.902
TOTAL EXTRANJEROS	315.912	248.924	958	66.031	47.376	65		363.353

MURCIA

AFILIACIÓN DE EXTRANJEROS

DISTRIBUCIÓN POR REGÍMENES

Media mayo 2017

REGÍMENES	GENERAL (Total)	General	S.E. Agrario	S.E. Hogar	AUTÓNOMOS	MAR	CARBÓN	TOTAL
DE LA UNIÓN EUROPEA	13.518	9.353	3.602	563	2.672	10	0	16.200
DE PAÍSES NO UNIÓN EUROPEA	70.915	18.072	48.248	4.595	4.431	130	0	75.476
TOTAL EXTRANJEROS	84.434	27.425	51.850	5.158	7.104	139	0	91.676

Distribución Porcentual

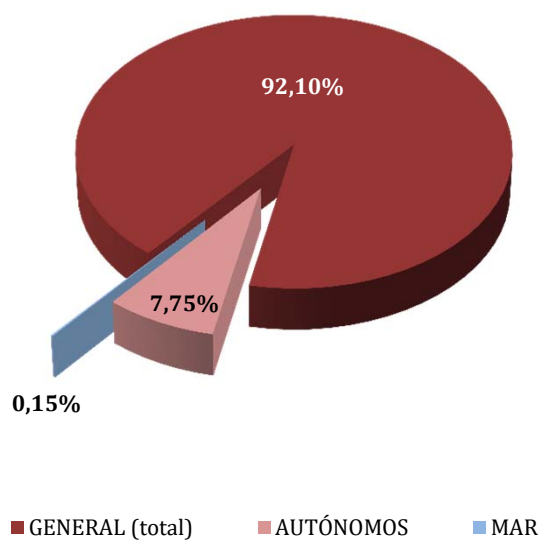

Total extranjeros
Porcentajes de variación

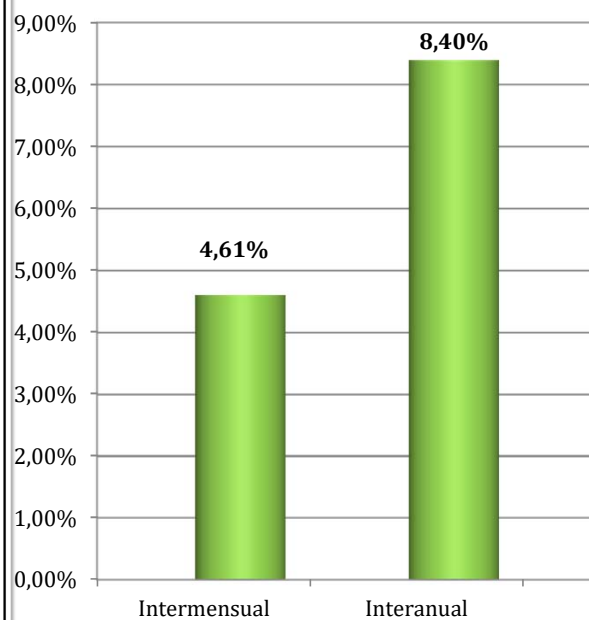

REGIÓN DE MURCIA
AFILIADOS EXTRANJEROS

DISTRIBUCIÓN POR SECTORES DE ACTIVIDAD

Media mayo 2017

SECTORES	REGIMEN GENERAL				REGIMEN ESP. TRAB. AUTÓNOMOS			
	UNIÓN EUROPEA	NO UNIÓN EUROPEA	TOTAL	% Reg. Gral.	UNIÓN EUROPEA	NO UNIÓN EUROPEA	TOTAL	% Reg. Auton.
Agricultura, Ganadería, Caza, Selvicultura y Pesca	224	702	926	1,10%	48	108	156	2,20%
Industrias Extractivas	5	18	23	0,03%	0	0	0	0,00%
Industria Manufacturera	1.008	2.999	4.007	4,75%	98	121	218	3,07%
Suministro de Energía Eléctrica, Gas, Vapor y Aire Acondicionado	5	4	10	0,01%	1	1	2	0,03%
Suministro de Agua, Actividades de Saneamiento, Gestión de Residuos y Descontaminación	10	44	54	0,06%	0	4	4	0,06%
Construcción	504	1.586	2.090	2,47%	355	286	641	9,03%
Comercio; Reparación vehículos motor y motocicletas	1.677	4.538	6.214	7,36%	560	2.311	2.871	40,41%
Transporte y Almacenamiento	1.974	1.075	3.049	3,61%	196	105	301	4,24%
Hostelería	1.646	3.746	5.392	6,39%	460	828	1.288	18,13%
Información y Comunicaciones	90	115	205	0,24%	58	93	151	2,12%
Actividades Financieras y de Seguros	45	37	82	0,10%	19	16	35	0,50%
Actividades Inmobiliarias	82	50	132	0,16%	136	18	154	2,16%
Actividades Profesionales Científicas y Técnicas	136	186	322	0,38%	137	66	203	2,86%
Actividades Administrativas y Servicios Auxiliares	582	1.606	2.188	2,59%	217	105	322	4,53%
Administración Pública y Defensa; Seguridad Social Obligatoria	37	122	159	0,19%	0	0	0	0,00%
Educación	810	186	996	1,18%	166	34	200	2,81%
Actividades Sanitarias y Servicios Centrales	204	453	657	0,78%	47	51	98	1,38%
Actividades Artísticas, Recreativas y de Entretenimiento	167	255	422	0,50%	37	31	68	0,96%
Otros Servicios	134	302	436	0,52%	134	252	386	5,43%
Actividades de los Hogares como Empleadores de Personal Doméstico y Productores de Bienes y Servicios para uso Propio	13	47	60	0,07%	3	1	4	0,06%
Actividades de Organizaciones y Organismo Extraterritoriales	0	1	1	0,00%	0	2	2	0,03%
S.E. Agrario	3.602	48.248	51.850	61,41%				
S.E. Hogar	563	4.595	5.158	6,11%				
TOTAL	13.518	70.915	84.434	100,00%	2.672	4.431	7.104	100,00%

REGIÓN DE MURCIA
AFILIADOS EXTRANJEROS
DISTRIBUCIÓN POR PAÍSES DE PROCEDENCIA

Media mayo 2017

PAISES	TOTAL GENERAL	General	S.E. Agrario	S.E. Hogar	AUTÓNOMOS	MAR	CARBON	TOTAL
UNIÓN EUROPEA								
ALEMANIA	274	259	12	3	140			414
AUSTRIA	17	16	1		8			25
BELGICA	69	68	1		79			148
BULGARIA	2.717	1.794	771	152	140	3		2.860
CHIPRE					1			1
CROACIA	6	6			2			8
DINAMARCA	12	10	2		9			21
ESLOVAQUIA	46	45	2		3			49
ESLOVENIA	9	9			2			11
ESTONIA	6	5	1					6
FINLANDIA	15	14	1		7			22
FRANCIA	504	457	43	4	215	1		720
GRECIA	12	11	1		4			16
HUNGRÍA	54	47	5	2	17			71
IRLANDA	66	65	1		48	0		114
ITALIA	707	671	25	11	235	3		944
LETONIA	35	26	5	4	7			42
LITUANIA	465	319	117	29	48			513
LUXEMBURGO	2	1		1				2
MALTA	4	1	3		0			4
PAISES BAJOS	107	100	6	1	81			188
POLONIA	463	350	105	8	65			528
PORTUGAL	600	542	53	5	99			698
REINO UNIDO	1.360	1.323	30	7	897	2		2.259
REPUBLICA CHECA	34	28	7		7			42
RUMANIA	5.909	3.162	2.412	335	522	1		6.432
SUECIA	27	26		1	37			64
TOTAL UNIÓN EUROPEA	13.518	9.353	3.602	563	2.672	10		16.200
NO UNIÓN EUROPEA								
MARRUECOS	35.140	5.621	28.894	625	1.194	65		36.399
ECUADOR	12.318	3.420	8.340	558	370	1		12.688
BOLIVIA	4.812	1.298	2.503	1.010	162			4.974
UCRANIA	3.041	1.511	313	1.217	210	1		3.252
CHINA	651	643	2	6	1.276			1.928
SENEGAL	1.785	359	1.391	35	48	41		1.875
COLOMBIA	1.394	916	338	140	135			1.529
MALI	1.360	203	1.148	9	4			1.364
ARGELIA	1.073	245	808	20	42			1.115
INDIA	960	250	708	2	56			1.016
RESTO PAISES	8.381	3.605	3.803	973	934	22		9.337
TOTAL NO UE	70.915	18.072	48.248	4.595	4.431	130		75.476
TOTAL EXTRANJEROS	84.434	27.425	51.850	5.158	7.104	139		91.676

NAVARRA
AFILIACIÓN DE EXTRANJEROS
DISTRIBUCIÓN POR REGÍMENES

Media mayo 2017

REGÍMENES	GENERAL (Total)	General	S.E. Agrario	S.E. Hogar	AUTÓNOMOS	MAR	CARBÓN	TOTAL
DE LA UNIÓN EUROPEA	8.545	6.550	846	1.148	1.955	0	0	10.499
DE PAÍSES NO UNIÓN EUROPEA	10.441	6.545	2.214	1.682	1.928	0	0	12.370
TOTAL EXTRANJEROS	18.986	13.095	3.060	2.830	3.883	0	0	22.869

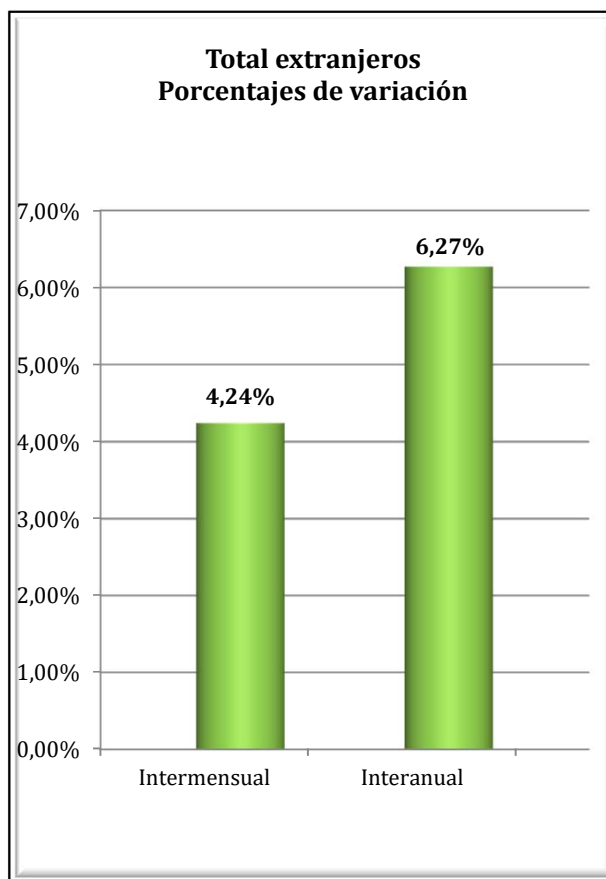
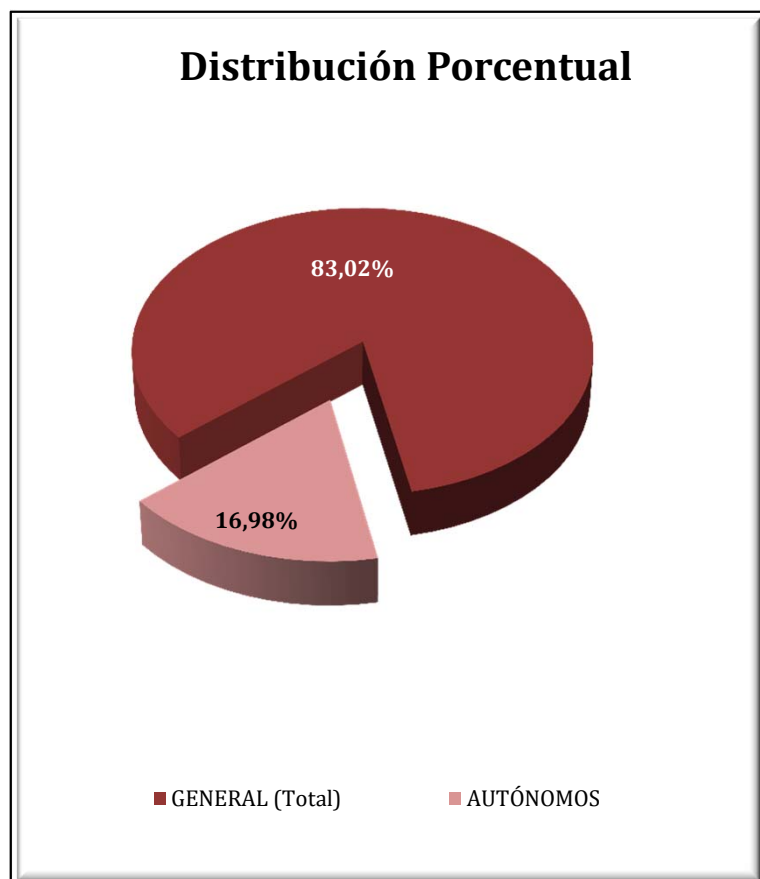

NAVARRA
AFILIADOS EXTRANJEROS
DISTRIBUCIÓN POR SECTORES DE ACTIVIDAD

Media mayo 2017

SECTORES	REGIMEN GENERAL				REGIMEN ESP. TRAB. AUTÓNOMOS			
	UNIÓN EUROPEA	NO UNIÓN EUROPEA	TOTAL	% Reg. Gral.	UNIÓN EUROPEA	NO UNIÓN EUROPEA	TOTAL	% Reg. Auton.
Agricultura, Ganadería, Caza, Selvicultura y Pesca	169	119	288	1,51%	44	36	80	2,06%
Industrias Extractivas	6	2	8	0,04%	1	0	1	0,03%
Industria Manufacturera	1.466	1.766	3.232	17,02%	249	285	534	13,75%
Suministro de Energía Eléctrica, Gas, Vapor y Aire Acondicionado	11	3	14	0,07%	0	0	0	0,00%
Suministro de Agua, Actividades de Saneamiento, Gestión de Residuos y Descontaminación	44	44	89	0,47%	2	1	3	0,08%
Construcción	634	554	1.187	6,25%	762	258	1.021	26,28%
Comercio; Reparación vehículos motor y motocicletas	975	770	1.745	9,19%	191	600	791	20,37%
Transporte y Almacenamiento	722	216	939	4,94%	316	64	380	9,78%
Hostelería	862	1.189	2.051	10,80%	132	368	500	12,88%
Información y Comunicaciones	33	37	70	0,37%	10	24	33	0,86%
Actividades Financieras y de Seguros	9	9	18	0,09%	3	3	6	0,15%
Actividades Inmobiliarias	9	6	15	0,08%	3	3	6	0,15%
Actividades Profesionales Científicas y Técnicas	138	105	243	1,28%	41	14	55	1,41%
Actividades Administrativas y Servicios Auxiliares	609	783	1.391	7,33%	30	92	123	3,16%
Administración Pública y Defensa; Seguridad Social Obligatoria	66	112	178	0,94%	0	0	0	0,00%
Educación	357	177	534	2,81%	77	28	105	2,71%
Actividades Sanitarias y Servicios Centrales	239	347	586	3,09%	21	11	32	0,82%
Actividades Artísticas, Recreativas y de Entretenimiento	100	113	212	1,12%	22	11	33	0,84%
Otros Servicios	92	187	279	1,47%	49	129	178	4,59%
Actividades de los Hogares como Empleadores de Personal Doméstico y Productores de Bienes y Servicios para uso Propio	9	7	16	0,08%	2	1	3	0,07%
Actividades de Organizaciones y Organismo Extraterritoriales	0	0	0	0,00%	0	0	0	0,00%
S.E. Agrario	846	2.214	3.060	16,12%				
S.E. Hogar	1.148	1.682	2.830	14,91%				
TOTAL	8.545	10.441	18.986	100,00%	1.955	1.928	3.883	100,00%

NAVARRA
AFILIADOS EXTRANJEROS
DISTRIBUCIÓN POR PAÍSES DE PROCEDENCIA

Media mayo 2017

PAISES	TOTAL GENERAL	General	S.E. Agrario	S.E. Hogar	AUTÓNOMOS	MAR	CARBON	TOTAL
UNIÓN EUROPEA								
ALEMANIA	134	133	1		31			165
AUSTRIA	9	8		1	1			10
BELGICA	19	19			8			27
BULGARIA	2.629	1.910	118	600	366			2.995
CHIPRE								
CROACIA	6	6						6
DINAMARCA	2	2			2			4
ESLOVAQUIA	12	12			2			14
ESLOVENIA					1			1
ESTONIA	2	1		1				2
FINLANDIA	1	1						1
FRANCIA	546	544		2	122			667
GRECIA	9	9			3			12
HUNGRIA	30	27	1	2	5			35
IRLANDA	47	47			20			67
ITALIA	329	320	2	7	92			420
LETONIA	3	3						3
LITUANIA	94	67	23	4	16			109
LUXEMBURGO								
MALTA	1		1					1
PAISES BAJOS	32	30		2	9			41
POLONIA	196	161	25	10	20			216
PORTUGAL	1.451	1.046	304	101	223			1.674
REINO UNIDO	177	174	2	1	49			226
REPUBLICA CHECA	15	15			3			18
RUMANIA	2.796	2.007	371	418	981			3.777
SUECIA	8	8			1			9
TOTAL UNIÓN EUROPEA	8.545	6.550	846	1.148	1.955			10.499
NO UNIÓN EUROPEA								
MARRUECOS	2.890	1.253	1.486	151	323			3.214
ECUADOR	1.133	827	174	133	152			1.285
CHINA	242	237		5	546			788
COLOMBIA	646	547	15	84	114			759
UCRANIA	634	403	10	222	58			692
BOLIVIA	549	228	83	238	49			598
REPUBLICA DE MOLDAVIA	407	262	11	134	67			474
ARGELIA	419	254	156	9	42			461
PERU	363	267	6	91	35			399
BRASIL	293	236	11	46	70			363
RESTO PAISES	2.865	2.033	263	570	472			3.337
TOTAL NO UE	10.441	6.545	2.214	1.682	1.928			12.370
TOTAL EXTRANJEROS	18.986	13.095	3.060	2.830	3.883			22.869

PAÍS VASCO
AFILIACIÓN DE EXTRANJEROS
DISTRIBUCIÓN POR REGÍMENES

Media mayo 2017

REGÍMENES	GENERAL (Total)	General	S.E. Agrario	S.E. Hogar	AUTÓNOMOS	MAR	CARBÓN	TOTAL
DE LA UNIÓN EUROPEA	14.848	12.245	704	1.899	3.917	66	0	18.831
DE PAÍSES NO UNIÓN EUROPEA	31.003	20.549	959	9.495	5.163	268	0	36.433
TOTAL EXTRANJEROS	45.850	32.794	1.662	11.394	9.080	334	0	55.264

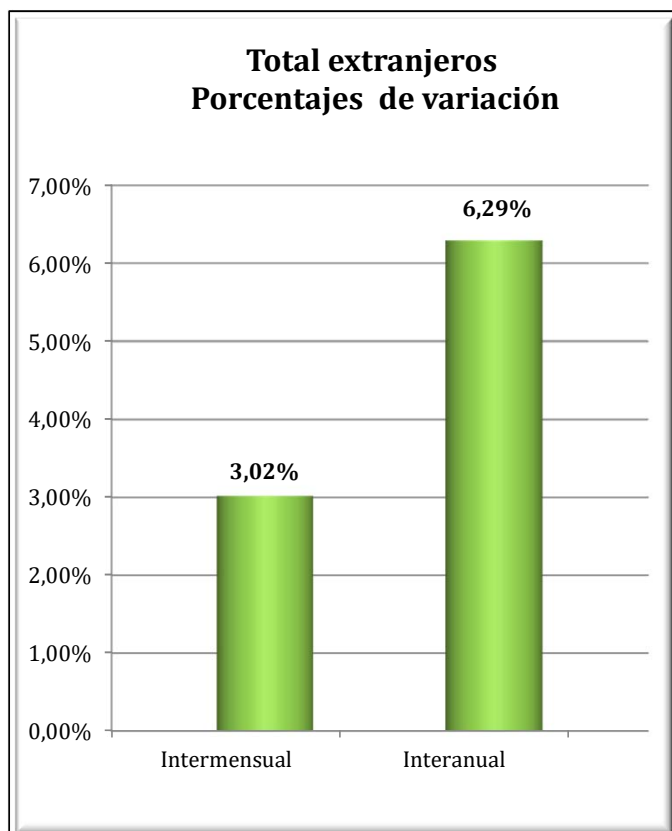
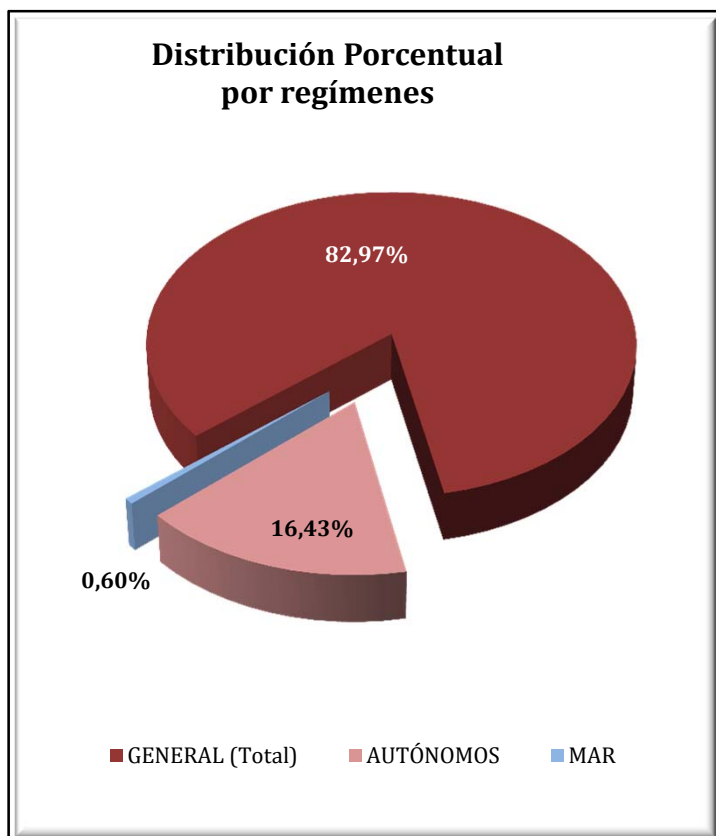

PAÍS VASCO
AFILIADOS EXTRANJEROS
DISTRIBUCIÓN POR SECTORES DE ACTIVIDAD

Media mayo 2017

SECTORES	REGIMEN GENERAL				REGIMEN ESP. TRAB. AUTÓNOMOS			
	UNIÓN EUROPEA	NO UNIÓN EUROPEA	TOTAL	% Reg. Gral.	UNIÓN EUROPEA	NO UNIÓN EUROPEA	TOTAL	% Reg. Auton.
Agricultura, Ganadería, Caza, Selvicultura y Pesca	115	98	213	0,47%	110	50	160	1,77%
Industrias Extractivas	2	3	5	0,01%	0	0	0	0,00%
Industria Manufacturera	2.102	2.700	4.803	10,47%	175	131	306	3,37%
Suministro de Energía Eléctrica, Gas, Vapor y Aire Acondicionado	7	7	14	0,03%	0	1	1	0,01%
Suministro de Agua, Actividades de Saneamiento, Gestión de Residuos y Descontaminación	51	122	172	0,38%	2	0	2	0,02%
Construcción	1.575	1.648	3.222	7,03%	1.652	682	2.334	25,70%
Comercio; Reparación vehículos motor y motocicletas	1.171	3.204	4.376	9,54%	433	2.009	2.442	26,89%
Transporte y Almacenamiento	1.178	650	1.828	3,99%	272	199	471	5,19%
Hostelería	1.851	5.853	7.704	16,80%	375	1.125	1.500	16,52%
Información y Comunicaciones	104	163	267	0,58%	60	102	161	1,78%
Actividades Financieras y de Seguros	29	27	56	0,12%	5	17	22	0,24%
Actividades Inmobiliarias	22	42	64	0,14%	17	8	25	0,27%
Actividades Profesionales Científicas y Técnicas	661	535	1.196	2,61%	213	77	290	3,20%
Actividades Administrativas y Servicios Auxiliares	948	2.465	3.413	7,44%	129	110	239	2,63%
Administración Pública y Defensa; Seguridad Social Obligatoria	63	182	244	0,53%	2	0	2	0,02%
Educación	1.380	483	1.863	4,06%	266	82	348	3,83%
Actividades Sanitarias y Servicios Centrales	466	1.252	1.718	3,75%	71	53	124	1,36%
Actividades Artísticas, Recreativas y de Entretenimiento	266	389	656	1,43%	44	31	75	0,83%
Otros Servicios	230	695	926	2,02%	92	483	575	6,33%
Actividades de los Hogares como Empleadores de Personal Doméstico y Productores de Bienes y Servicios para uso Propio	18	28	46	0,10%	1	1	2	0,02%
Actividades de Organizaciones y Organismo Extraterritoriales	5	3	8	0,02%	0	1	1	0,01%
S.E. Agrario	704	959	1.662	3,63%				
S.E. Hogar	1.899	9.495	11.394	24,85%				
TOTAL	14.848	31.003	45.850	100,00%	3.917	5.163	9.080	100,00%

PAÍS VASCO

AFILIADOS MEDIOS EXTRANJEROS.

DISTRIBUCIÓN POR RÉGIMEN Y PAÍS DE PROCEDENCIA

Media mayo 2017

PAISES	TOTAL GENERAL	General	S.E. Agrario	S.E. Hogar	AUTÓNOMOS	MAR	CARBON	TOTAL
UNIÓN EUROPEA								
ALEMANIA	497	493	1	3	160			657
AUSTRIA	38	37		1	10	1		49
BELGICA	80	78		2	33			113
BULGARIA	505	396	13	96	73	2		580
CHIPRE	6	5		1				6
CROACIA	61	61			11			72
DINAMARCA	19	19			6	1		26
ESLOVAQUIA	56	56			10			66
ESLOVENIA	21	20		1	6			27
ESTONIA	4	3		1				4
FINLANDIA	20	20			8			29
FRANCIA	1.066	1.059	1	6	335	7		1.408
GRECIA	33	32		1	6			39
HUNGRÍA	35	33		2	9			44
IRLANDA	175	174		1	72			246
ITALIA	1.069	1.051	1	17	263	4		1.336
LETONIA	36	33		3	4			40
LITUANIA	55	48	1	6	8			63
LUXEMBURGO	2	2			1			3
MALTA								
PAISES BAJOS	113	112		1	38			152
POLONIA	314	306		8	37	1		352
PORTUGAL	3.117	2.616	314	188	653	35		3.805
REINO UNIDO	744	742		2	259	1		1.004
REPUBLICA CHECA	42	40		2	7			49
RUMANIA	6.705	4.775	373	1.557	1.893	14		8.612
SUECIA	35	35			14			49
TOTAL UNIÓN EUROPEA	14.848	12.245	704	1.899	3.917	66		18.831
NO UNIÓN EUROPEA								
MARRUECOS	4.084	3.302	374	408	673	21		4.779
BOLIVIA	2.699	1.295	49	1.355	215	1		2.914
CHINA	1.211	1.185	1	25	1.575			2.786
NICARAGUA	2.711	555	36	2.121	51	1		2.763
COLOMBIA	2.239	1.755	13	470	284			2.522
PARAGUAY	2.359	805	9	1.545	97			2.456
PAKISTAN	1.289	1.133	113	43	415			1.704
HONDURAS	1.357	375	11	972	22	1		1.380
SENEGAL	1.081	897	68	115	94	179		1.353
BRASIL	1.130	890	5	235	187	1		1.318
RESTO PAISES	10.844	8.357	280	2.206	1.550	64		12.458
TOTAL NO UE	31.003	20.549	959	9.495	5.163	268		36.433
TOTAL EXTRANJEROS	45.850	32.794	1.662	11.394	9.080	334		55.264

LA RIOJA
AFILIACIÓN DE EXTRANJEROS
DISTRIBUCIÓN POR RÉGIMENES

Media mayo 2017

REGÍMENES	GENERAL (Total)	General	S.E. Agrario	S.E. Hogar	AUTÓNOMOS	MAR	CARBÓN	TOTAL
DE LA UNIÓN EUROPEA	6.642	4.179	1.524	938	967	0	0	7.609
DE PAÍSES NO UNIÓN EUROPEA	6.313	4.183	1.458	672	911	0	0	7.224
TOTAL EXTRANJEROS	12.955	8.363	2.982	1.610	1.878	0	0	14.833

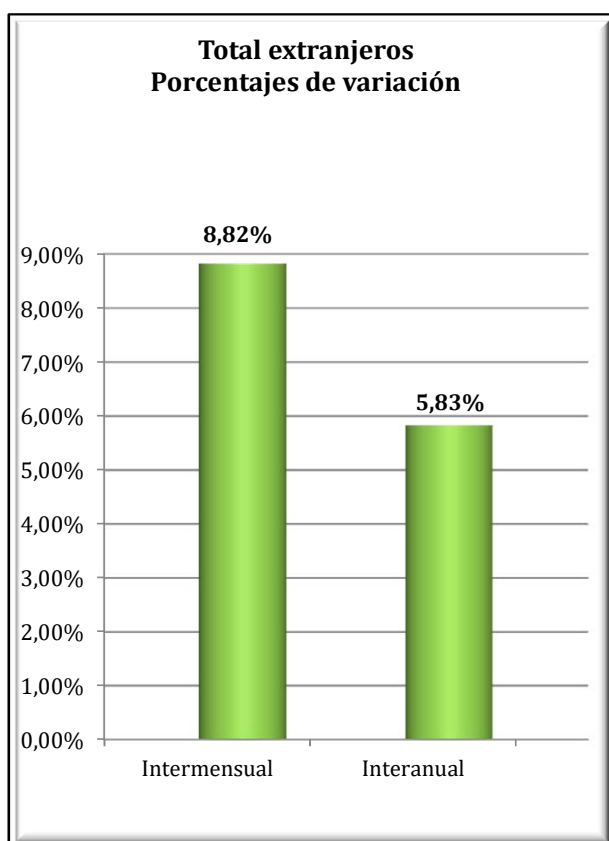
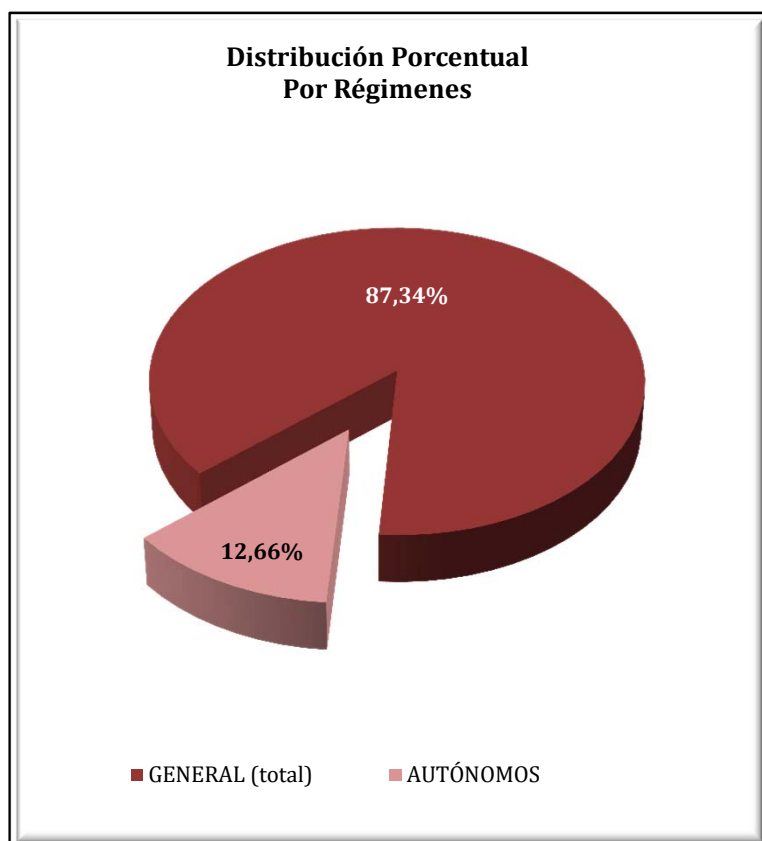

LA RIOJA
AFILIACIÓN DE EXTRANJEROS
DISTRIBUCIÓN POR SECTORES DE ACTIVIDAD

Media mayo 2017

SECTORES	REGIMEN GENERAL				REGIMEN ESP. TRAB. AUTÓNOMOS			
	UNIÓN EUROPEA	NO UNIÓN EUROPEA	TOTAL	% Reg. Gral.	UNIÓN EUROPEA	NO UNIÓN EUROPEA	TOTAL	% Reg. Auton.
Agricultura, Ganadería, Caza, Selvicultura y Pesca	168	221	390	3,01%	27	21	48	2,56%
Industrias Extractivas	6	5	11	0,08%	0	0	0	0,00%
Industria Manufacturera	774	1.314	2.089	16,12%	73	109	182	9,69%
Suministro de Energía Eléctrica, Gas, Vapor y Aire Acondicionado	0	1	1	0,01%	0	0	0	0,00%
Suministro de Agua, Actividades de Saneamiento, Gestión de Residuos y Descontaminación	25	40	65	0,50%	0	0	0	0,00%
Construcción	456	401	857	6,61%	404	98	502	26,75%
Comercio; Reparación vehículos motor y motocicletas	456	416	871	6,73%	100	337	437	23,26%
Transporte y Almacenamiento	431	119	550	4,24%	61	16	77	4,10%
Hostelería	874	773	1.648	12,72%	169	151	319	16,99%
Información y Comunicaciones	19	16	35	0,27%	7	21	28	1,47%
Actividades Financieras y de Seguros	2	2	4	0,03%	2	0	2	0,11%
Actividades Inmobiliarias	10	3	13	0,10%	1	1	2	0,11%
Actividades Profesionales Científicas y Técnicas	60	21	81	0,62%	11	7	18	0,96%
Actividades Administrativas y Servicios Auxiliares	384	356	741	5,72%	30	14	44	2,34%
Administración Pública y Defensa; Seguridad Social Obligatoria	20	38	58	0,45%	0	0	0	0,00%
Educación	160	88	248	1,91%	40	14	54	2,89%
Actividades Sanitarias y Servicios Centrales	192	250	443	3,42%	5	11	16	0,85%
Actividades Artísticas, Recreativas y de Entretenimiento	75	61	136	1,05%	8	3	11	0,61%
Otros Servicios	58	53	111	0,85%	29	108	138	7,33%
Actividades de los Hogares como Empleadores de Personal Doméstico y Productores de Bienes y Servicios para uso Propio	10	4	14	0,10%	0	0	0	0,00%
Actividades de Organizaciones y Organismo Extraterritoriales	0	0	0	0,00%	0	0	0	0,00%
S.E. Agrario	1.524	1.458	2.982	23,02%				
S.E. Hogar	938	672	1.610	12,43%				
TOTAL	6.642	6.313	12.955	100,00%	967	911	1.878	100,00%

LA RIOJA
AFILIACIÓN DE EXTRANJEROS
DISTRIBUCIÓN POR PAÍSES DE PROCEDENCIA

Media mayo 2017

PAISES	TOTAL GENERAL	General	S.E. Agrario	S.E. Hogar	AUTÓNOMOS	MAR	CARBON	TOTAL
UNIÓN EUROPEA								
ALEMANIA	26	26			7			33
AUSTRIA	1	1						1
BELGICA	10	10						10
BULGARIA	304	255	16	33	37			341
CHIPRE								
CROACIA	3	2		1				3
DINAMARCA	3	3			1			4
ESLOVAQUIA	15	15			1			16
ESLOVENIA	4	4			1			5
ESTONIA								
FINLANDIA	1	1						1
FRANCIA	72	71	1		28			100
GRECIA	8	8	0		1			9
HUNGRIA	5	3	1	1	2			7
IRLANDA	15	15			6			21
ITALIA	140	135		5	41			181
LETONIA	4	3	1					4
LITUANIA	10	9		1	5			15
LUXEMBURGO								
MALTA								
PAISES BAJOS	7	7			2			9
POLONIA	63	59	4		24			87
PORTUGAL	978	454	504	20	79			1.057
REINO UNIDO	81	80	1		31			112
REPUBLICA CHECA	4	4			3			7
RUMANIA	4.886	3.012	997	877	697			5.583
SUECIA	3	3						3
TOTAL UNIÓN EUROPEA	6.642	4.179	1.524	938	967			7.609
NO UNIÓN EUROPEA								
MARRUECOS	2.074	1.022	956	96	145			2.219
COLOMBIA	505	403	36	66	64			569
BOLIVIA	521	273	45	203	44			565
PAKISTAN	448	347	99	2	97			546
ECUADOR	430	302	73	55	22			452
GEORGIA	329	254	34	41	13			342
CHINA	83	83	1		228			311
ARGELIA	204	139	61	4	7			211
UCRANIA	168	145	9	14	16			184
ARMENIA	134	128	1	5	21			155
RESTO PAISES	1.416	1.088	142	186	254			1.670
TOTAL NO UNIÓN EUROPEA	6.313	4.183	1.458	672	911			7.224
TOTAL EXTRANJEROS	12.955	8.363	2.982	1.610	1.878			14.833

CEUTA
AFILIACIÓN DE EXTRANJEROS
DISTRIBUCIÓN POR REGÍMENES

Media mayo 2017

REGÍMENES	GENERAL (Total)	General	S.E. Agrario	S.E. Hogar	AUTÓNOMOS	MAR	CARBÓN	TOTAL
DE LA UNIÓN EUROPEA	35	35	0	0	27	0	0	63
DE PAÍSES NO UNIÓN EUROPEA	2.284	1.121	0	1.163	326	15	0	2.625
TOTAL EXTRANJEROS	2.320	1.156	0	1.163	353	15	0	2.688

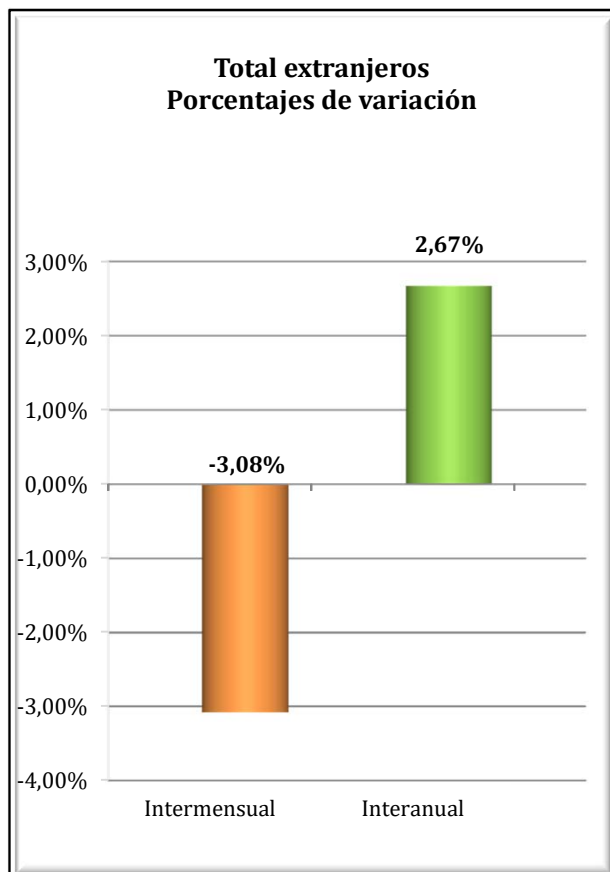
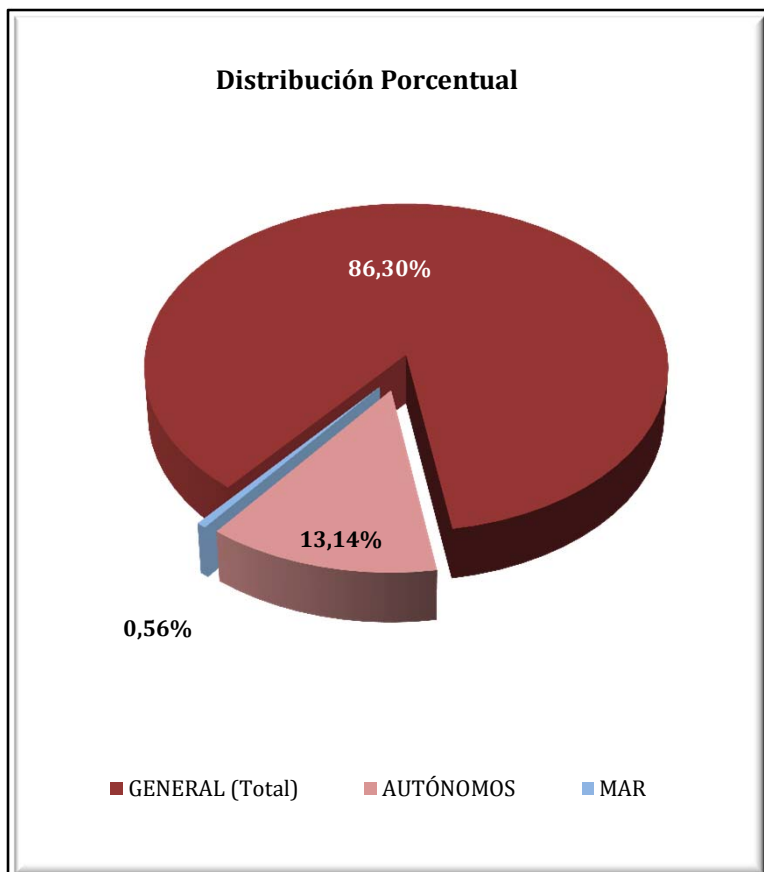

CEUTA
AFILIADOS EXTRANJEROS
DISTRIBUCIÓN POR SECTORES DE ACTIVIDAD

Media mayo 2017

SECTORES	REGIMEN GENERAL				REGIMEN ESP. TRAB. AUTÓNOMOS			
	UNIÓN EUROPEA	NO UNIÓN EUROPEA	TOTAL	% Reg. Gral.	UNIÓN EUROPEA	NO UNIÓN EUROPEA	TOTAL	% Reg. Auton.
Agricultura, Ganadería, Caza, Selvicultura y Pesca	0	0	0	0,00%	0	0	0	0,00%
Industrias Extractivas	0	1	1	0,04%	0	0	0	0,00%
Industria Manufacturera	2	57	59	2,53%	1	6	7	1,98%
Suministro de Energía Eléctrica, Gas, Vapor y Aire Acondicionado	0	0	0	0,00%	0	0	0	0,00%
Suministro de Agua, Actividades de Saneamiento, Gestión de Residuos y Descontaminación	0	3	3	0,13%	0	0	0	0,00%
Construcción	3	178	180	7,78%	0	27	27	7,50%
Comercio; Reparación vehículos motor y motocicletas	4	357	361	15,56%	16	218	234	66,26%
Transporte y Almacenamiento	1	19	19	0,84%	0	21	21	5,95%
Hostelería	6	281	287	12,39%	2	24	26	7,26%
Información y Comunicaciones	0	5	5	0,22%	1	0	1	0,28%
Actividades Financieras y de Seguros	0	2	2	0,09%	0	0	0	0,00%
Actividades Inmobiliarias	0	2	2	0,09%	0	0	0	0,00%
Actividades Profesionales Científicas y Técnicas	0	14	14	0,60%	2	3	5	1,43%
Actividades Administrativas y Servicios Auxiliares	2	60	62	2,69%	1	0	1	0,28%
Administración Pública y Defensa; Seguridad Social Obligatoria	2	58	60	2,60%	0	0	0	0,00%
Educación	5	7	12	0,52%	3	0	3	0,85%
Actividades Sanitarias y Servicios Centrales	9	26	35	1,50%	0	5	5	1,42%
Actividades Artísticas, Recreativas y de Entretenimiento	1	9	10	0,45%	0	2	2	0,57%
Otros Servicios	1	40	41	1,78%	1	21	22	6,23%
Actividades de los Hogares como Empleadores de Personal Doméstico y Productores de Bienes y Servicios para uso Propio	0	1	1	0,04%	0	0	0	0,00%
Actividades de Organizaciones y Organismo Extraterritoriales	0	0	0	0,00%	0	0	0	0,00%
S.E. Agrario	0	0	0	0,00%				
S.E. Hogar	0	1.163	1.163	50,15%				
TOTAL	35	2.284	2.320	100,00%	27	326	353	100,00%

CEUTA
AFILIADOS EXTRANJEROS

DISTRIBUCIÓN POR PAÍSES DE PROCEDENCIA

Media mayo 2017

PAISES	TOTAL GENERAL	General (1)	S.E. Agrario	S.E. Hogar	AUTONOMOS	MAR	CARBON	TOTAL
UNIÓN EUROPEA								
ALEMANIA	2	2			5			7
AUSTRIA								
BELGICA					5			5
BULGARIA								
CHIPRE								
CROACIA								
DINAMARCA								
ESLOVAQUIA								
ESLOVENIA								
ESTONIA								
FINLANDIA								
FRANCIA	4	4			2			6
GRECIA	2	2						2
HUNGRIA	2	2						2
IRLANDA	1	1			1			2
ITALIA	6	6			4			10
LETONIA								
LITUANIA								
LUXEMBURGO								
MALTA								
PAISES BAJOS	3	3			5			8
POLONIA	4	4			2			6
PORTUGAL	7	7						7
REINO UNIDO	1	1			2			3
REPUBLICA CHECA	1	1						1
RUMANIA	3	3			1			4
SUECIA	1	1						1
TOTAL UNIÓN EUROPEA	35	35			27			63
NO UNIÓN EUROPEA								
MARRUECOS	2.201	1.042		1.159	257	15		2.473
CHINA	37	37			54			91
BRASIL	3	2		1	2			5
COLOMBIA	5	5						5
PERU	5	4		1				5
SIRIA (REPUBLICA ARABE)	3	3			1			4
INDIA					3			3
PARAGUAY	3	2		1				3
CUBA	2	2						2
NICARAGUA	2	2						2
RESTO PAISES	23	22		1	9			33
TOTAL NO UNIÓN EUROPEA	2.284	1.121		1.163	326	15		2.625
TOTAL EXTRANJEROS	2.320	1.156		1.163	353	15		2.688

MELILLA

AFILIACIÓN DE EXTRANJEROS

DISTRIBUCIÓN POR REGÍMENES

Media mayo 2017

REGÍMENES	GENERAL (Total)	General	S.E. Agrario	S.E. Hogar	AUTÓNOMOS	MAR	CARBÓN	TOTAL
DE LA UNIÓN EUROPEA	78	78	0	0	109	0	0	187
DE PAÍSES NO UNIÓN EUROPEA	3.468	1.988	1	1.478	804	2	0	4.273
TOTAL EXTRANJEROS	3.546	2.066	1	1.478	913	2	0	4.460

Distribución Porcentual

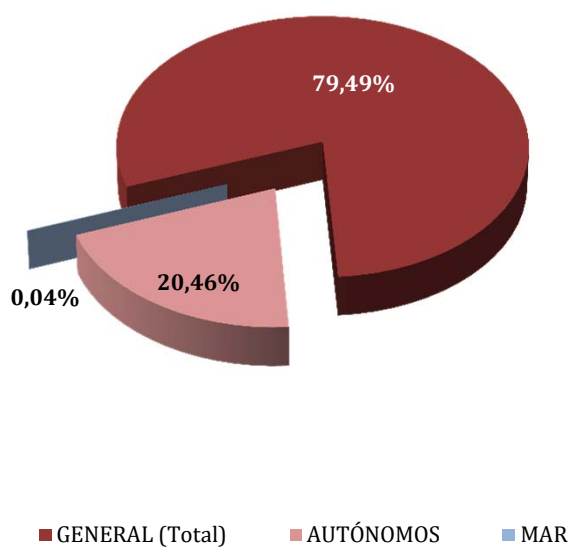

Total extranjeros
Porcentajes de variación

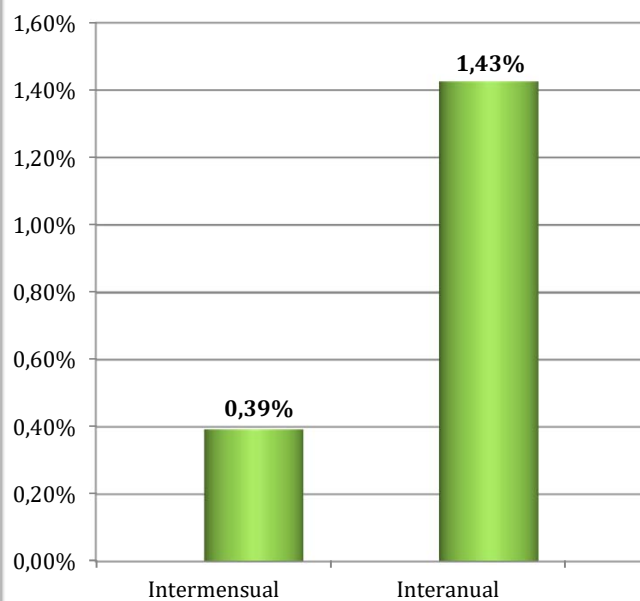

MELILLA
AFILIADOS EXTRANJEROS
DISTRIBUCIÓN POR SECTORES DE ACTIVIDAD

Media mayo 2017

SECTORES	REGIMEN GENERAL				REGIMEN ESP. TRAB. AUTÓNOMOS			
	UNIÓN EUROPEA	NO UNIÓN EUROPEA	TOTAL	% Reg. Gral.	UNIÓN EUROPEA	NO UNIÓN EUROPEA	TOTAL	% Reg. Auton.
Agricultura, Ganadería, Caza, Selvicultura y Pesca	0	0	0	0,00%	0	0	0	0,00%
Industrias Extractivas	0	0	0	0,00%	0	0	0	0,00%
Industria Manufacturera	1	110	111	3,14%	2	16	19	2,06%
Suministro de Energía Eléctrica, Gas, Vapor y Aire Acondicionado	0	0	0	0,00%	0	0	0	0,00%
Suministro de Agua, Actividades de Saneamiento, Gestión de Residuos y Descontaminación	0	11	11	0,31%	0	0	0	0,00%
Construcción	4	423	427	12,06%	5	49	54	5,96%
Comercio; Reparación vehículos motor y motocicletas	12	560	572	16,14%	75	608	682	74,73%
Transporte y Almacenamiento	1	31	32	0,91%	1	15	16	1,72%
Hostelería	2	456	458	12,92%	5	52	57	6,26%
Información y Comunicaciones	1	5	6	0,17%	1	5	6	0,66%
Actividades Financieras y de Seguros	0	1	1	0,03%	1	0	1	0,11%
Actividades Inmobiliarias	0	2	2	0,06%	0	1	1	0,11%
Actividades Profesionales Científicas y Técnicas	0	14	14	0,39%	5	7	12	1,34%
Actividades Administrativas y Servicios Auxiliares	4	226	230	6,48%	2	6	8	0,89%
Administración Pública y Defensa; Seguridad Social Obligatoria	5	32	37	1,05%	0	1	1	0,08%
Educación	32	10	42	1,18%	8	11	19	2,10%
Actividades Sanitarias y Servicios Centrales	13	48	61	1,71%	0	9	9	1,02%
Actividades Artísticas, Recreativas y de Entretenimiento	2	24	25	0,72%	1	0	1	0,11%
Otros Servicios	1	35	36	1,00%	3	23	26	2,84%
Actividades de los Hogares como Empleadores de Personal Doméstico y Productores de Bienes y Servicios para uso Propio	0	0	0	0,00%	0	0	0	0,00%
Actividades de Organizaciones y Organismo Extraterritoriales	0	0	0	0,00%	0	0	0	0,00%
S.E. Agrario	0	1	1	0,04%				
S.E. Hogar	0	1.478	1.478	41,70%				
TOTAL	78	3.468	3.546	100,00%	109	804	913	100,00%

MELILLA
AFILIADOS EXTRANJEROS
DISTRIBUCIÓN POR PAÍSES DE PROCEDENCIA

Media mayo 2017

PAISES	TOTAL GENERAL	General	S.E. Agrario	S.E. Hogar	AUTÓNOMOS	MAR	CARBON	TOTAL
UNIÓN EUROPEA								
ALEMANIA	3	3			16			19
AUSTRIA								
BELGICA	4	4			25			29
BULGARIA								
CHIPRE								
CROACIA								
DINAMARCA					1			1
ESLOVAQUIA								
ESLOVENIA								
ESTONIA	1	1						1
FINLANDIA								
FRANCIA	9	9			16			26
GRECIA								
HUNGRIA								
IRLANDA	2	2			3			5
ITALIA	10	10			6			16
LETONIA								
LITUANIA	1	1						1
LUXEMBURGO								
MALTA	1	1						1
PAISES BAJOS	4	4			35			40
POLONIA	6	6						6
PORTUGAL	1	1						1
REINO UNIDO	25	25			5			30
REPUBLICA CHECA								
RUMANIA	10	10			2			12
SUECIA								
TOTAL UNIÓN EUROPEA	78	78			109			187
NO UNIÓN EUROPEA								
MARRUECOS	3.368	1.891	1	1.475	761	2		4.131
CHINA	21	21			17			38
NEPAL	7	6		1				7
VENEZUELA	5	5			1			6
ESTADOS UNIDOS	4	4			2			6
ARGELIA	3	3			2			5
DOMINICANA (REPUBLICA)	2	2			3			5
ECUADOR	5	4		1				5
CUBA	4	4			1			5
NORUEGA					5			5
RESTO PAISES	49	48		1	11			60
TOTAL NO UE	3.468	1.988	1	1.478	804	2		4.273
TOTAL EXTRANJEROS	3.546	2.066	1	1.478	913	2		4.460