



GOBIERNO  
DE ESPAÑA

MINISTERIO  
DE EMPLEO  
Y SEGURIDAD SOCIAL

SECRETARÍA DE ESTADO  
DE LA SEGURIDAD SOCIAL

# Afiliación de extranjeros Seguridad Social

---

Junio 2017



## AFILIACIÓN MEDIA DE EXTRANJEROS A LA SEGURIDAD SOCIAL

### ÍNDICE

	Página
Radiografía de la situación actual	3
Distribución por regímenes.	4
Afiliación por regímenes, provincias y CC.AA - Unión Europea -	5
Afiliación por regímenes, provincias y CC.AA - NO Unión Europea -	6
Afiliación por regímenes, provincias y CC.AA - TOTAL -	7
Afiliación media por CC.AA (gráfico)	8
Afiliación por género, provincias y CC.AA	9
Evolución de la afiliación media de extranjeros	10
Evolución de la afiliación de extranjeros por provincias y CC.AA	11
Reg. General. Distribución por sectores de actividad	12
Reg. Autónomos. Distribución por sectores de actividad	13
Distribución por países de procedencia	14
<b>CC.AA.</b>	
Andalucía	15
Aragón	18
Asturias	21
Illes Balears	24
Canarias	27
Cantabria	30
Castilla y León	33
Castilla la Mancha	36
Cataluña	39
C. Valenciana	42
Extremadura	45
Galicia	48
Madrid	51
R. de Murcia	54
Navarra	57
País Vasco	60
La Rioja	63
Ceuta	66
Melilla	69

## Junio 2017

Afiliados  
extranjeros

1.875.413

0,74%

VARIACIÓN  
MENSUAL

VARIACIÓN  
ANUAL

7,30%

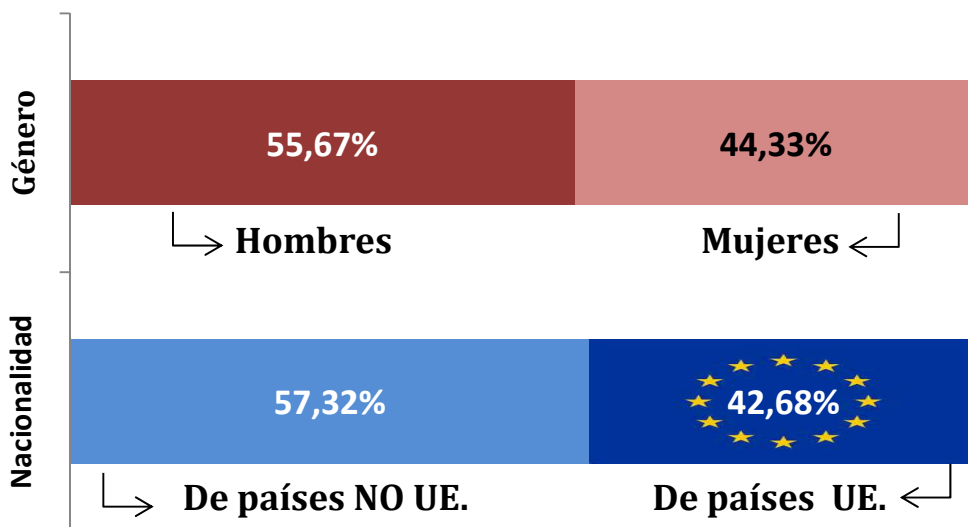

## AFILIACIÓN DE EXTRANJEROS

### DISTRIBUCIÓN POR RÉGIMENES

Media junio 2017

	TOTAL GENERAL	General (1)	S.E. Agrario	S.E. Hogar	AUTÓNOMOS	MAR	CARBÓN	TOTAL
DE LA UNIÓN EUROPEA	654.527	522.584	81.672	50.271	144.382	1.366	144	<b>800.418</b>
DE PAÍSES NO UNIÓN EUROPEA	918.350	639.846	142.654	135.850	153.219	3.423	3	<b>1.074.995</b>
<b>TOTAL EXTRANJEROS</b>	<b>1.572.877</b>	<b>1.162.430</b>	<b>224.327</b>	<b>186.121</b>	<b>297.601</b>	<b>4.789</b>	<b>146</b>	<b>1.875.413</b>

(1) No se incluyen los afiliados de los Sistemas Especiales Agrario y Hogar

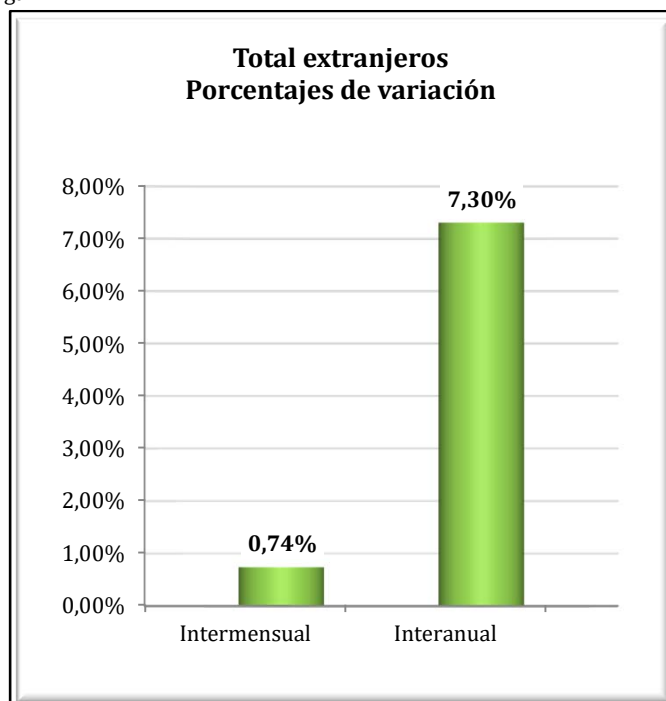
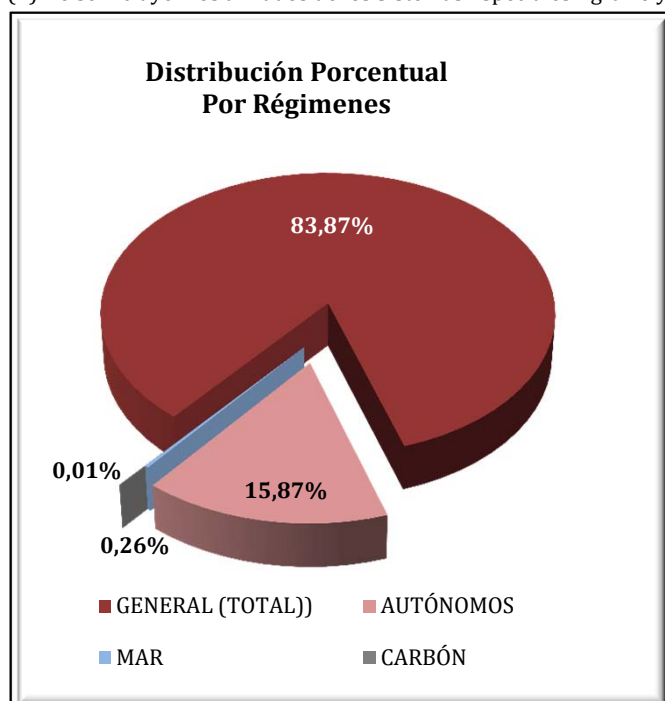

### VARIACIONES MENSUALES POR RÉGIMENES (total extranjeros)

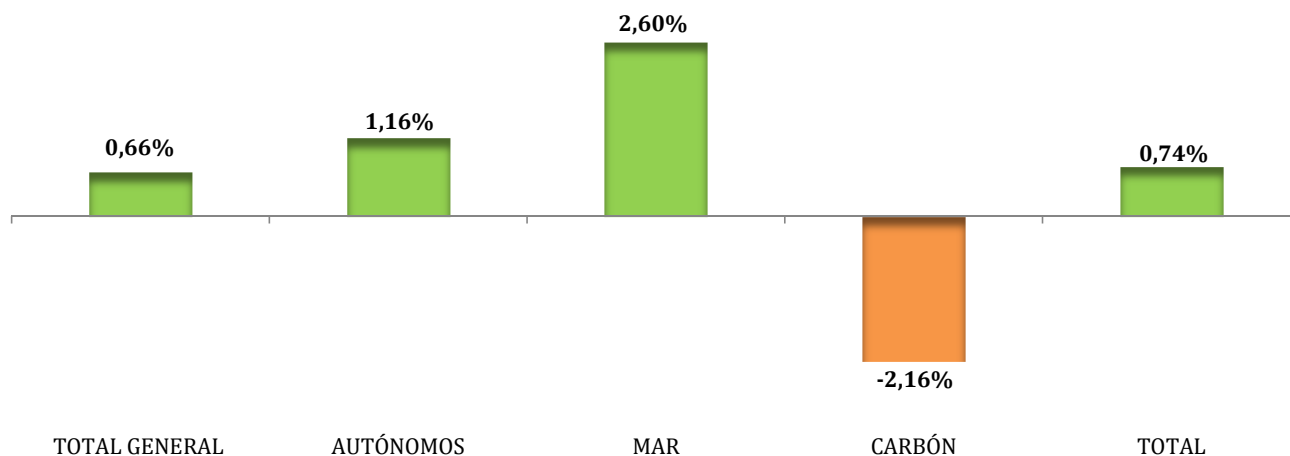

## EXTRANJEROS PROCEDENTES DE PAISES DE LA UNIÓN EUROPEA

Media junio 2017

	TOTAL GENERAL	General (1)	S.E. Agrario	S.E. Hogar	AUTÓNOMOS	MAR	CARBÓN	TOTAL
Almería	14.712	9.561	4.701	450	2.520	14	0	17.246
Cádiz	3.092	2.834	167	91	1.540	17	0	4.649
Córdoba	3.671	1.187	2.353	131	317	0	0	3.988
Granada	6.305	3.469	2.620	216	1.418	2	0	7.725
Huelva	17.988	2.483	15.290	215	672	24	0	18.684
Jaén	1.291	795	426	70	209	0	0	1.500
Málaga	22.057	20.475	768	814	12.847	29	0	34.933
Sevilla	8.693	5.165	3.140	388	1.295	6	0	9.994
<b>ANDALUCÍA</b>	<b>77.809</b>	<b>45.970</b>	<b>29.464</b>	<b>2.375</b>	<b>20.819</b>	<b>92</b>	<b>0</b>	<b>98.719</b>
Huesca	8.869	5.239	3.224	405	610	0	0	9.479
Teruel	3.515	2.648	621	246	382	0	12	3.908
Zaragoza	24.308	15.425	6.202	2.681	3.520	0	0	27.828
<b>ARAGÓN</b>	<b>36.692</b>	<b>23.312</b>	<b>10.047</b>	<b>3.333</b>	<b>4.512</b>	<b>0</b>	<b>12</b>	<b>41.216</b>
<b>ASTURIAS</b>	<b>4.710</b>	<b>3.553</b>	<b>115</b>	<b>1.042</b>	<b>1.037</b>	<b>49</b>	<b>123</b>	<b>5.918</b>
<b>ILLES BALEARS</b>	<b>44.053</b>	<b>42.259</b>	<b>201</b>	<b>1.593</b>	<b>14.805</b>	<b>239</b>	<b>0</b>	<b>59.096</b>
Las Palmas	17.154	16.632	394	128	7.392	171	0	24.716
S.C.Tenerife	17.044	16.634	322	88	7.514	159	0	24.717
<b>CANARIAS</b>	<b>34.198</b>	<b>33.265</b>	<b>717</b>	<b>216</b>	<b>14.906</b>	<b>329</b>	<b>0</b>	<b>49.433</b>
<b>CANTABRIA</b>	<b>3.283</b>	<b>2.753</b>	<b>86</b>	<b>445</b>	<b>763</b>	<b>17</b>	<b>0</b>	<b>4.064</b>
Ávila	1.311	965	158	188	177	0	0	1.488
Burgos	6.476	5.285	468	723	840	0	0	7.315
León	2.228	1.810	214	204	490	0	9	2.727
Palencia	1.052	890	94	68	129	0	0	1.180
Salamanca	1.611	1.360	117	135	321	0	0	1.932
Segovia	4.714	3.258	1.144	312	382	0	0	5.096
Soria	1.830	1.501	211	119	137	0	0	1.967
Valladolid	5.769	4.105	1.084	580	579	0	0	6.348
Zamora	1.217	767	367	84	200	0	0	1.417
<b>CASTILLA-LEÓN</b>	<b>26.207</b>	<b>19.940</b>	<b>3.855</b>	<b>2.413</b>	<b>3.254</b>	<b>0</b>	<b>9</b>	<b>29.470</b>
Albacete	6.388	1.710	4.546	132	306	0	0	6.694
Ciudad Real	5.301	2.671	2.350	280	509	0	0	5.810
Cuenca	7.879	2.947	4.649	283	555	0	0	8.433
Guadalajara	5.762	4.601	569	593	837	0	0	6.599
Toledo	8.468	6.061	1.720	687	1.241	0	0	9.710
<b>CAST.-LA MANCHA</b>	<b>33.798</b>	<b>17.990</b>	<b>13.833</b>	<b>1.975</b>	<b>3.448</b>	<b>0</b>	<b>0</b>	<b>37.246</b>
Barcelona	80.137	78.264	215	1.658	17.660	78	0	97.875
Girona	13.302	12.653	299	349	4.737	65	0	18.104
Lleida	16.879	12.240	3.999	639	1.244	0	0	18.123
Tarragona	14.567	12.497	1.359	711	2.630	81	0	17.278
<b>CATALUÑA</b>	<b>124.885</b>	<b>115.654</b>	<b>5.872</b>	<b>3.358</b>	<b>26.271</b>	<b>224</b>	<b>0</b>	<b>151.380</b>
Alicante	28.294	25.811	1.631	852	12.544	64	0	40.902
Castellón	16.119	13.092	883	2.145	2.527	11	0	18.657
Valencia	29.991	23.193	4.331	2.468	6.980	23	0	36.994
<b>C. VALENCIANA</b>	<b>74.405</b>	<b>62.095</b>	<b>6.845</b>	<b>5.464</b>	<b>22.051</b>	<b>97</b>	<b>0</b>	<b>96.552</b>
Badajoz	3.586	1.822	1.589	175	520	0	0	4.106
Cáceres	2.463	861	1.529	74	273	0	0	2.737
<b>EXTREMADURA</b>	<b>6.050</b>	<b>2.683</b>	<b>3.118</b>	<b>249</b>	<b>793</b>	<b>0</b>	<b>0</b>	<b>6.843</b>
A Coruña	3.502	3.222	104	177	843	48	0	4.393
Lugo	1.817	1.252	459	106	321	67	0	2.205
Ourense	1.853	1.623	72	158	450	0	0	2.303
Pontevedra	4.116	3.918	60	138	1.047	79	0	5.242
<b>GALICIA</b>	<b>11.289</b>	<b>10.015</b>	<b>695</b>	<b>579</b>	<b>2.661</b>	<b>194</b>	<b>0</b>	<b>14.143</b>
<b>C. DE MADRID</b>	<b>134.091</b>	<b>110.970</b>	<b>427</b>	<b>22.694</b>	<b>19.342</b>	<b>52</b>	<b>0</b>	<b>153.485</b>
<b>R. DE MURCIA</b>	<b>12.978</b>	<b>9.053</b>	<b>3.366</b>	<b>559</b>	<b>2.705</b>	<b>10</b>	<b>0</b>	<b>15.693</b>
<b>NAVARRA</b>	<b>8.415</b>	<b>6.500</b>	<b>772</b>	<b>1.143</b>	<b>1.958</b>	<b>0</b>	<b>0</b>	<b>10.373</b>
Araba/Álava	2.658	2.097	358	202	426	0	0	3.084
Gipuzkoa	5.577	5.100	90	387	1.654	14	0	7.245
Bizkaia	6.653	5.081	266	1.307	1.873	47	0	8.573
<b>PAÍS VASCO</b>	<b>14.888</b>	<b>12.278</b>	<b>714</b>	<b>1.897</b>	<b>3.952</b>	<b>61</b>	<b>0</b>	<b>18.902</b>
<b>LA RIOJA</b>	<b>6.672</b>	<b>4.188</b>	<b>1.545</b>	<b>938</b>	<b>973</b>	<b>0</b>	<b>0</b>	<b>7.645</b>
CEUTA	35	35	0	0	29	0	0	64
MELILLA	72	72	0	0	104	0	0	175
<b>TOTAL</b>	<b>654.527</b>	<b>522.584</b>	<b>81.672</b>	<b>50.271</b>	<b>144.382</b>	<b>1.366</b>	<b>144</b>	<b>800.418</b>

(1) No se incluyen los afiliados de los Sistemas Especiales Agrario y Hogar

## EXTRANJEROS PROCEDENTES DE PAISES NO PERTENECIENTES A LA UNIÓN EUROPEA

Media junio 2017

	TOTAL GENERAL	General (1)	S.E. Agrario	S.E. Hogar	AUTÓNOMOS	MAR	CARBÓN	TOTAL
Almería	31.518	7.631	23.335	551	2.322	120	0	33.959
Cádiz	4.401	3.329	174	899	1.801	54	0	6.256
Córdoba	3.025	1.573	682	770	747	0	0	3.772
Granada	8.380	4.118	3.191	1.071	2.479	7	0	10.866
Huelva	13.037	1.385	11.330	322	791	37	0	13.864
Jaén	2.672	1.234	1.117	321	625	0	0	3.297
Málaga	25.759	19.622	859	5.278	7.104	108	0	32.971
Sevilla	11.683	7.357	803	3.523	3.220	1	0	14.904
<b>ANDALUCÍA</b>	<b>100.474</b>	<b>46.250</b>	<b>41.490</b>	<b>12.734</b>	<b>19.090</b>	<b>326</b>	<b>0</b>	<b>119.890</b>
Huesca	7.574	3.194	3.970	410	433	0	0	8.007
Teruel	2.300	1.547	590	163	227	0	0	2.526
Zaragoza	20.914	12.886	5.020	3.008	4.207	0	0	25.121
<b>ARAGÓN</b>	<b>30.787</b>	<b>17.627</b>	<b>9.580</b>	<b>3.581</b>	<b>4.866</b>	<b>0</b>	<b>0</b>	<b>35.654</b>
<b>ASTURIAS</b>	<b>5.831</b>	<b>4.271</b>	<b>213</b>	<b>1.347</b>	<b>1.372</b>	<b>121</b>	<b>2</b>	<b>7.327</b>
<b>ILLES BALEARS</b>	<b>42.245</b>	<b>37.300</b>	<b>1.389</b>	<b>3.556</b>	<b>5.777</b>	<b>132</b>	<b>0</b>	<b>48.154</b>
Las Palmas	19.594	17.186	658	1.750	3.442	121	0	23.158
S.C.Tenerife	13.265	11.712	741	813	2.948	152	0	16.365
<b>CANARIAS</b>	<b>32.859</b>	<b>28.898</b>	<b>1.398</b>	<b>2.563</b>	<b>6.390</b>	<b>273</b>	<b>0</b>	<b>39.523</b>
<b>CANTABRIA</b>	<b>5.738</b>	<b>4.248</b>	<b>129</b>	<b>1.360</b>	<b>1.069</b>	<b>114</b>	<b>0</b>	<b>6.921</b>
Ávila	1.040	777	77	186	240	0	0	1.280
Burgos	3.534	2.783	205	546	484	0	0	4.018
León	3.088	2.100	321	666	652	0	0	3.739
Palencia	1.442	1.035	212	195	235	0	1	1.678
Salamanca	2.019	1.495	85	439	469	0	0	2.488
Segovia	2.170	1.656	208	306	251	0	0	2.421
Soria	1.455	1.097	178	180	162	0	0	1.617
Valladolid	3.573	2.637	268	667	648	0	0	4.220
Zamora	628	412	125	91	178	0	0	806
<b>CASTILLA-LEÓN</b>	<b>18.947</b>	<b>13.991</b>	<b>1.678</b>	<b>3.278</b>	<b>3.318</b>	<b>0</b>	<b>1</b>	<b>22.266</b>
Albacete	4.775	1.705	2.744	327	553	0	0	5.328
Ciudad Real	2.945	1.703	926	317	727	0	0	3.672
Cuenca	3.021	1.589	1.143	289	473	0	0	3.494
Guadalajara	3.942	3.331	248	363	610	0	0	4.552
Toledo	6.782	5.301	657	825	1.652	0	0	8.434
<b>CAST.-LA MANCHA</b>	<b>21.466</b>	<b>13.629</b>	<b>5.717</b>	<b>2.120</b>	<b>4.015</b>	<b>0</b>	<b>0</b>	<b>25.481</b>
Barcelona	182.518	153.512	2.738	26.267	32.858	232	0	215.607
Girona	33.086	28.026	2.387	2.673	4.758	211	0	38.055
Lleida	21.049	11.353	9.116	580	1.517	0	0	22.565
Tarragona	23.430	18.738	3.126	1.565	3.243	196	0	26.868
<b>CATALUÑA</b>	<b>260.081</b>	<b>211.629</b>	<b>17.367</b>	<b>31.085</b>	<b>42.376</b>	<b>639</b>	<b>0</b>	<b>303.096</b>
Alicante	34.861	26.256	5.916	2.688	7.547	175	0	42.583
Castellón	7.745	6.046	1.269	430	1.669	135	0	9.548
Valencia	33.725	23.257	4.683	5.785	9.104	39	0	42.868
<b>C. VALENCIANA</b>	<b>76.331</b>	<b>55.559</b>	<b>11.868</b>	<b>8.903</b>	<b>18.320</b>	<b>348</b>	<b>0</b>	<b>94.999</b>
Badajoz	1.883	1.238	326	319	718	0	0	2.600
Cáceres	3.174	989	1.907	278	486	0	0	3.660
<b>EXTREMADURA</b>	<b>5.057</b>	<b>2.227</b>	<b>2.233</b>	<b>597</b>	<b>1.204</b>	<b>0</b>	<b>0</b>	<b>6.261</b>
A Coruña	5.414	4.127	170	1.117	1.343	291	0	7.047
Lugo	2.085	1.506	291	287	366	348	0	2.798
Ourense	1.452	1.104	23	325	432	0	0	1.884
Pontevedra	4.236	3.354	46	836	1.171	397	0	5.804
<b>GALICIA</b>	<b>13.186</b>	<b>10.090</b>	<b>530</b>	<b>2.565</b>	<b>3.312</b>	<b>1.035</b>	<b>0</b>	<b>17.533</b>
<b>C. DE MADRID</b>	<b>184.787</b>	<b>141.098</b>	<b>603</b>	<b>43.087</b>	<b>28.372</b>	<b>21</b>	<b>0</b>	<b>213.180</b>
<b>R. DE MURCIA</b>	<b>66.463</b>	<b>17.833</b>	<b>44.077</b>	<b>4.554</b>	<b>4.453</b>	<b>133</b>	<b>0</b>	<b>71.050</b>
<b>NAVARRA</b>	<b>10.429</b>	<b>6.678</b>	<b>2.049</b>	<b>1.702</b>	<b>1.962</b>	<b>0</b>	<b>0</b>	<b>12.391</b>
Araba/Álava	6.105	4.674	412	1.019	991	0	0	7.096
Gipuzkoa	10.842	7.048	217	3.577	1.568	99	0	12.509
Bizkaia	14.768	9.552	332	4.884	2.703	164	0	17.635
<b>PAÍS VASCO</b>	<b>31.715</b>	<b>21.274</b>	<b>961</b>	<b>9.480</b>	<b>5.261</b>	<b>263</b>	<b>0</b>	<b>37.240</b>
<b>LA RIOJA</b>	<b>6.239</b>	<b>4.187</b>	<b>1.369</b>	<b>683</b>	<b>920</b>	<b>0</b>	<b>0</b>	<b>7.159</b>
CEUTA	2.276	1.099	1	1.176	335	15	0	2.626
MELILLA	3.438	1.957	2	1.479	804	2	0	4.244
<b>TOTAL</b>	<b>918.350</b>	<b>639.846</b>	<b>142.654</b>	<b>135.850</b>	<b>153.219</b>	<b>3.423</b>	<b>3</b>	<b>1.074.995</b>

(1) No se incluyen los afiliados de los Sistemas Especiales Agrario y Hogar

## TOTAL EXTRANJEROS

Media junio 2017

	TOTAL GENERAL	General (1)	S.E. Agrario	S.E. Hogar	AUTÓNOMOS	MAR	CARBÓN	TOTAL
Almería	46.230	17.192	28.036	1.002	4.842	133	0	51.205
Cádiz	7.493	6.162	341	990	3.341	71	0	10.905
Córdoba	6.696	2.761	3.035	900	1.064	0	0	7.760
Granada	14.685	7.587	5.811	1.287	3.897	9	0	18.591
Huelva	31.025	3.869	26.620	537	1.463	60	0	32.549
Jaén	3.964	2.029	1.543	392	834	0	0	4.797
Málaga	47.816	40.098	1.627	6.091	19.951	137	0	67.904
Sevilla	20.375	12.522	3.943	3.910	4.516	7	0	24.898
<b>ANDALUCÍA</b>	<b>178.283</b>	<b>92.220</b>	<b>70.955</b>	<b>15.109</b>	<b>39.909</b>	<b>417</b>	<b>0</b>	<b>218.609</b>
Huesca	16.443	8.433	7.194	816	1.043	0	0	17.486
Teruel	5.814	4.195	1.210	409	608	0	12	6.435
Zaragoza	45.222	28.311	11.223	5.689	7.727	0	0	52.949
<b>ARAGÓN</b>	<b>67.479</b>	<b>40.939</b>	<b>19.627</b>	<b>6.913</b>	<b>9.379</b>	<b>0</b>	<b>12</b>	<b>76.870</b>
<b>ASTURIAS</b>	<b>10.541</b>	<b>7.824</b>	<b>328</b>	<b>2.389</b>	<b>2.409</b>	<b>171</b>	<b>125</b>	<b>13.245</b>
<b>ILLES BALEARS</b>	<b>86.298</b>	<b>79.559</b>	<b>1.590</b>	<b>5.149</b>	<b>20.582</b>	<b>371</b>	<b>0</b>	<b>107.251</b>
Las Palmas	36.748	33.818	1.052	1.879	10.834	292	0	47.874
S.C.Tenerife	30.309	28.345	1.063	901	10.462	311	0	41.082
<b>CANARIAS</b>	<b>67.058</b>	<b>62.163</b>	<b>2.115</b>	<b>2.779</b>	<b>21.296</b>	<b>603</b>	<b>0</b>	<b>88.956</b>
<b>CANTABRIA</b>	<b>9.021</b>	<b>7.001</b>	<b>215</b>	<b>1.805</b>	<b>1.832</b>	<b>131</b>	<b>0</b>	<b>10.985</b>
Ávila	2.351	1.742	234	374	417	0	0	2.767
Burgos	10.010	8.068	672	1.269	1.323	0	0	11.333
León	5.315	3.910	535	870	1.142	0	9	6.466
Palencia	2.494	1.925	306	263	364	0	1	2.858
Salamanca	3.630	2.854	201	574	790	0	0	4.420
Segovia	6.884	4.914	1.352	618	632	0	0	7.516
Soria	3.285	2.597	389	299	299	0	0	3.584
Valladolid	9.342	6.742	1.352	1.247	1.227	0	0	10.569
Zamora	1.845	1.178	492	175	378	0	0	2.222
<b>CASTILLA-LEÓN</b>	<b>45.155</b>	<b>33.931</b>	<b>5.533</b>	<b>5.690</b>	<b>6.572</b>	<b>0</b>	<b>10</b>	<b>51.736</b>
Albacete	11.163	3.416	7.289	458	859	0	0	12.022
Ciudad Real	8.247	4.374	3.275	597	1.236	0	0	9.483
Cuenca	10.900	4.535	5.792	573	1.028	0	0	11.927
Guadalajara	9.704	7.932	817	956	1.448	0	0	11.152
Toledo	15.250	11.362	2.376	1.512	2.893	0	0	18.144
<b>CAST.-LA MANCHA</b>	<b>55.264</b>	<b>31.619</b>	<b>19.550</b>	<b>4.095</b>	<b>7.464</b>	<b>0</b>	<b>0</b>	<b>62.727</b>
Barcelona	262.655	231.776	2.954	27.925	50.518	310	0	313.482
Girona	46.387	40.679	2.686	3.022	9.495	277	0	56.159
Lleida	37.927	23.593	13.115	1.220	2.761	0	0	40.688
Tarragona	37.996	31.235	4.485	2.276	5.874	277	0	44.147
<b>CATALUÑA</b>	<b>384.966</b>	<b>327.283</b>	<b>23.239</b>	<b>34.444</b>	<b>68.647</b>	<b>863</b>	<b>0</b>	<b>454.476</b>
Alicante	63.155	52.067	7.548	3.541	20.091	239	0	83.485
Castellón	23.864	19.137	2.152	2.574	4.196	145	0	28.205
Valencia	63.716	46.450	9.014	8.253	16.084	62	0	79.862
<b>C. VALENCIANA</b>	<b>150.735</b>	<b>117.654</b>	<b>18.713</b>	<b>14.367</b>	<b>40.371</b>	<b>446</b>	<b>0</b>	<b>191.552</b>
Badajoz	5.469	3.060	1.915	494	1.237	0	0	6.707
Cáceres	5.637	1.850	3.435	352	760	0	0	6.397
<b>EXTREMADURA</b>	<b>11.107</b>	<b>4.910</b>	<b>5.350</b>	<b>846</b>	<b>1.997</b>	<b>0</b>	<b>0</b>	<b>13.104</b>
A Coruña	8.916	7.349	274	1.293	2.186	339	0	11.441
Lugo	3.902	2.758	750	394	687	414	0	5.003
Ourense	3.305	2.727	95	483	882	0	0	4.187
Pontevedra	8.352	7.272	106	974	2.219	476	0	11.046
<b>GALICIA</b>	<b>24.474</b>	<b>20.106</b>	<b>1.224</b>	<b>3.144</b>	<b>5.973</b>	<b>1.229</b>	<b>0</b>	<b>31.676</b>
<b>C. DE MADRID</b>	<b>318.878</b>	<b>252.068</b>	<b>1.030</b>	<b>65.781</b>	<b>47.714</b>	<b>73</b>	<b>0</b>	<b>366.666</b>
<b>R. DE MURCIA</b>	<b>79.441</b>	<b>26.886</b>	<b>47.443</b>	<b>5.113</b>	<b>7.158</b>	<b>143</b>	<b>0</b>	<b>86.742</b>
<b>NAVARRA</b>	<b>18.844</b>	<b>13.178</b>	<b>2.822</b>	<b>2.845</b>	<b>3.920</b>	<b>0</b>	<b>0</b>	<b>22.764</b>
Araba/Álava	8.763	6.772	770	1.221	1.417	0	0	10.180
Gipuzkoa	16.419	12.148	307	3.964	3.221	113	0	19.754
Bizkaia	21.421	14.632	598	6.191	4.575	211	0	26.208
<b>PAÍS VASCO</b>	<b>46.603</b>	<b>33.552</b>	<b>1.676</b>	<b>11.376</b>	<b>9.213</b>	<b>325</b>	<b>0</b>	<b>56.141</b>
<b>LA RIOJA</b>	<b>12.911</b>	<b>8.376</b>	<b>2.914</b>	<b>1.621</b>	<b>1.894</b>	<b>0</b>	<b>0</b>	<b>14.804</b>
CEUTA	2.311	1.134	1	1.176	364	15	0	2.690
MELILLA	3.510	2.028	2	1.479	908	2	0	4.419
<b>TOTAL</b>	<b>1.572.877</b>	<b>1.162.430</b>	<b>224.327</b>	<b>186.121</b>	<b>297.601</b>	<b>4.789</b>	<b>146</b>	<b>1.875.413</b>

(1) No se incluyen los afiliados de los Sistemas Especiales Agrario y Hogar

## AFILIACIÓN DE EXTRANJEROS

### Distribución por Comunidades Autónomas

Media junio 2017

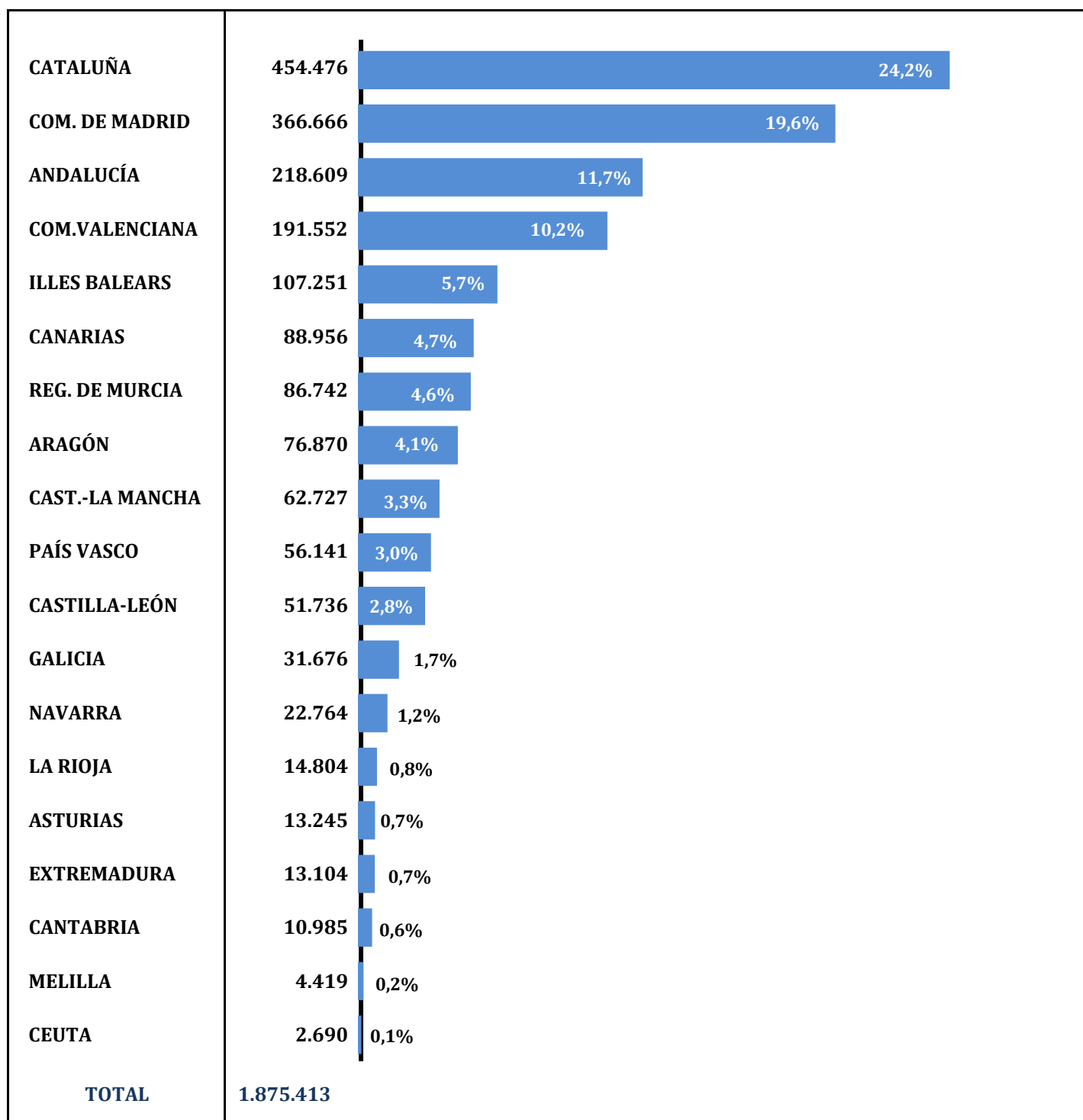



## AFILIACIÓN DE EXTRANJEROS. DISTRIBUCIÓN POR GÉNERO

Media junio 2017

	UNION EUROPEA			NO UNION EUROPEA			TOTAL EXTRANJEROS		
	HOMBRES	MUJERES	TOTAL	HOMBRES	MUJERES	TOTAL	HOMBRES	MUJERES	TOTAL
Almería	9.348	7.898	17.246	25.010	8.949	33.959	34.358	16.847	51.205
Cádiz	2.583	2.066	4.649	3.494	2.762	6.256	6.077	4.828	10.905
Córdoba	2.306	1.682	3.988	1.947	1.826	3.772	4.253	3.508	7.760
Granada	4.083	3.643	7.725	6.625	4.242	10.866	10.707	7.884	18.591
Huelva	6.548	12.136	18.684	8.277	5.587	13.864	14.825	17.724	32.549
Jaén	861	639	1.500	2.102	1.195	3.297	2.963	1.834	4.797
Málaga	17.887	17.046	34.933	16.694	16.277	32.971	34.581	33.323	67.904
Sevilla	5.750	4.244	9.994	7.168	7.736	14.904	12.918	11.980	24.898
<b>ANDALUCÍA</b>	<b>49.366</b>	<b>49.354</b>	<b>98.719</b>	<b>71.316</b>	<b>48.573</b>	<b>119.890</b>	<b>120.682</b>	<b>97.927</b>	<b>218.609</b>
Huesca	5.140	4.340	9.479	6.241	1.766	8.007	11.380	6.106	17.486
Teruel	2.198	1.710	3.908	1.876	650	2.526	4.075	2.360	6.435
Zaragoza	14.604	13.225	27.828	15.226	9.894	25.121	29.830	23.119	52.949
<b>ARAGÓN</b>	<b>21.942</b>	<b>19.274</b>	<b>41.216</b>	<b>23.344</b>	<b>12.310</b>	<b>35.654</b>	<b>45.285</b>	<b>31.585</b>	<b>76.870</b>
<b>ASTURIAS</b>	<b>2.859</b>	<b>3.060</b>	<b>5.918</b>	<b>3.519</b>	<b>3.808</b>	<b>7.327</b>	<b>6.378</b>	<b>6.867</b>	<b>13.245</b>
<b>ILLES BALEARS</b>	<b>29.991</b>	<b>29.105</b>	<b>59.096</b>	<b>28.847</b>	<b>19.307</b>	<b>48.154</b>	<b>58.838</b>	<b>48.413</b>	<b>107.251</b>
Las Palmas	12.581	12.136	24.716	13.667	9.491	23.158	26.248	21.626	47.874
S.C.Tenerife	12.644	12.073	24.717	9.324	7.041	16.365	21.969	19.113	41.082
<b>CANARIAS</b>	<b>25.225</b>	<b>24.208</b>	<b>49.433</b>	<b>22.991</b>	<b>16.532</b>	<b>39.523</b>	<b>48.216</b>	<b>40.740</b>	<b>88.956</b>
<b>CANTABRIA</b>	<b>2.274</b>	<b>1.790</b>	<b>4.064</b>	<b>3.334</b>	<b>3.587</b>	<b>6.921</b>	<b>5.608</b>	<b>5.377</b>	<b>10.985</b>
Ávila	760	727	1.488	696	583	1.280	1.457	1.311	2.767
Burgos	4.096	3.219	7.315	2.385	1.633	4.018	6.481	4.852	11.333
León	1.619	1.107	2.727	1.894	1.845	3.739	3.514	2.952	6.466
Palencia	715	465	1.180	990	688	1.678	1.704	1.154	2.858
Salamanca	1.105	828	1.932	1.273	1.215	2.488	2.377	2.043	4.420
Segovia	2.545	2.550	5.096	1.437	983	2.421	3.983	3.534	7.516
Soria	1.239	728	1.967	1.001	616	1.617	2.240	1.344	3.584
Valladolid	3.588	2.760	6.348	2.274	1.946	4.220	5.862	4.706	10.569
Zamora	819	598	1.417	435	371	806	1.254	968	2.222
<b>CASTILLA-LEÓN</b>	<b>16.487</b>	<b>12.983</b>	<b>29.470</b>	<b>12.386</b>	<b>9.881</b>	<b>22.266</b>	<b>28.872</b>	<b>22.864</b>	<b>51.736</b>
Albacete	4.086	2.607	6.694	3.794	1.534	5.328	7.880	4.142	12.022
Ciudad Real	3.608	2.203	5.810	2.370	1.302	3.672	5.978	3.505	9.483
Cuenca	4.943	3.490	8.433	2.175	1.319	3.494	7.118	4.809	11.927
Guadalajara	3.522	3.077	6.599	2.876	1.676	4.552	6.398	4.754	11.152
Toledo	5.993	3.717	9.710	5.395	3.039	8.434	11.388	6.756	18.144
<b>CAST.-LA MANCHA</b>	<b>22.152</b>	<b>15.094</b>	<b>37.246</b>	<b>16.610</b>	<b>8.871</b>	<b>25.481</b>	<b>38.763</b>	<b>23.965</b>	<b>62.727</b>
Barcelona	53.296	44.579	97.875	123.017	92.590	215.607	176.313	137.169	313.482
Girona	9.739	8.365	18.104	24.056	14.000	38.055	33.795	22.364	56.159
Lleida	9.968	8.155	18.123	17.029	5.536	22.565	26.997	13.692	40.688
Tarragona	9.084	8.194	17.278	16.916	9.953	26.868	26.000	18.147	44.147
<b>CATALUÑA</b>	<b>82.087</b>	<b>69.293</b>	<b>151.380</b>	<b>181.017</b>	<b>122.079</b>	<b>303.096</b>	<b>263.104</b>	<b>191.372</b>	<b>454.476</b>
Alicante	21.270	19.632	40.902	25.468	17.115	42.583	46.737	36.747	83.485
Castellón	9.354	9.302	18.657	6.041	3.507	9.548	15.396	12.809	28.205
Valencia	20.171	16.823	36.994	24.765	18.103	42.868	44.936	34.926	79.862
<b>C. VALENCIANA</b>	<b>50.795</b>	<b>45.757</b>	<b>96.552</b>	<b>56.274</b>	<b>38.725</b>	<b>94.999</b>	<b>107.069</b>	<b>84.483</b>	<b>191.552</b>
Badajoz	2.506	1.600	4.106	1.232	1.369	2.600	3.738	2.969	6.707
Cáceres	1.620	1.117	2.737	2.151	1.510	3.660	3.770	2.627	6.397
<b>EXTREMADURA</b>	<b>4.125</b>	<b>2.717</b>	<b>6.843</b>	<b>3.382</b>	<b>2.879</b>	<b>6.261</b>	<b>7.508</b>	<b>5.596</b>	<b>13.104</b>
A Coruña	2.725	1.668	4.393	3.433	3.614	7.047	6.158	5.283	11.441
Lugo	1.451	754	2.205	1.608	1.190	2.798	3.059	1.944	5.003
Ourense	1.428	876	2.303	825	1.059	1.884	2.252	1.935	4.187
Pontevedra	3.522	1.720	5.242	2.944	2.860	5.804	6.466	4.580	11.046
<b>GALICIA</b>	<b>9.126</b>	<b>5.018</b>	<b>14.143</b>	<b>8.810</b>	<b>8.723</b>	<b>17.533</b>	<b>17.936</b>	<b>13.741</b>	<b>31.676</b>
<b>C. DE MADRID</b>	<b>76.918</b>	<b>76.567</b>	<b>153.485</b>	<b>104.179</b>	<b>109.001</b>	<b>213.180</b>	<b>181.097</b>	<b>185.568</b>	<b>366.666</b>
<b>R. DE MURCIA</b>	<b>9.003</b>	<b>6.690</b>	<b>15.693</b>	<b>49.411</b>	<b>21.639</b>	<b>71.050</b>	<b>58.414</b>	<b>28.329</b>	<b>86.742</b>
<b>NAVARRA</b>	<b>5.960</b>	<b>4.413</b>	<b>10.373</b>	<b>7.596</b>	<b>4.795</b>	<b>12.391</b>	<b>13.556</b>	<b>9.208</b>	<b>22.764</b>
Araba/Álava	2.003	1.082	3.084	4.260	2.836	7.096	6.262	3.917	10.180
Gipuzkoa	4.626	2.619	7.245	5.922	6.587	12.509	10.548	9.206	19.754
Bizkaia	4.860	3.713	8.573	8.964	8.671	17.635	13.824	12.384	26.208
<b>PAÍS VASCO</b>	<b>11.488</b>	<b>7.414</b>	<b>18.902</b>	<b>19.146</b>	<b>18.094</b>	<b>37.240</b>	<b>30.634</b>	<b>25.508</b>	<b>56.141</b>
<b>LA RIOJA</b>	<b>3.962</b>	<b>3.683</b>	<b>7.645</b>	<b>4.477</b>	<b>2.682</b>	<b>7.159</b>	<b>8.439</b>	<b>6.365</b>	<b>14.804</b>
CEUTA	43	21	64	1.191	1.434	2.626	1.234	1.455	2.690
MELILLA	120	55	175	2.227	2.017	4.244	2.347	2.072	4.419
<b>TOTAL</b>	<b>423.922</b>	<b>376.496</b>	<b>800.418</b>	<b>620.057</b>	<b>454.938</b>	<b>1.074.995</b>	<b>1.043.979</b>	<b>831.434</b>	<b>1.875.413</b>

## EVOLUCIÓN DE LA AFILIACIÓN MEDIA DE TRABAJADORES EXTRANJEROS

	General	Autónomos	Agrario	Mar	Carbón	Hogar	Total
<b>SERIE HISTÓRICA DE LOS MESES DE JUNIO</b>							
<b>2.007</b>	1.519.763	195.771	148.599	4.993	691	160.743	<b>2.030.559</b>
<b>2.008</b>	1.555.074	238.627	182.630	4.998	657	165.205	<b>2.147.191</b>
<b>2.009</b>	1.302.924	206.691	239.358	5.313	719	174.931	<b>1.929.937</b>
<b>2.010</b>	1.260.607	200.342	249.340	5.318	692	183.361	<b>1.899.660</b>
<b>2.011</b>	1.200.556	208.478	252.313	5.200	629	183.727	<b>1.850.903</b>
<b>2.012</b>	1.463.921	217.264	----	4.967	552	73.816	<b>1.760.520</b>
<b>2.013</b>	1.413.163	223.639	----	4.721	300	----	<b>1.641.822</b>
<b>2.014</b>	1.367.070	237.840	----	4.469	297	----	<b>1.609.677</b>
<b>2.015</b>							
enero	1.271.672	240.614	----	3.511	259	----	<b>1.516.056</b>
febrero	1.282.695	241.696	----	3.712	266	----	<b>1.528.369</b>
marzo	1.313.087	245.854	----	4.132	270	----	<b>1.563.343</b>
abril	1.352.992	250.362	----	4.254	275	----	<b>1.607.883</b>
mayo	1.403.860	254.717	----	4.371	268	----	<b>1.663.217</b>
<b>junio</b>	<b>1.404.809</b>	<b>258.442</b>	----	<b>4.589</b>	<b>258</b>	----	<b>1.668.099</b>
julio	1.396.251	259.730	----	4.756	257	----	<b>1.660.994</b>
agosto	1.379.042	259.529	----	4.812	262	----	<b>1.643.645</b>
septiembre	1.380.188	260.679	----	4.754	253	----	<b>1.645.874</b>
octubre	1.367.404	261.497	----	4.493	250	----	<b>1.633.644</b>
noviembre	1.355.586	261.462	----	4.163	247	----	<b>1.621.458</b>
diciembre	1.362.610	261.613	----	3.370	245	----	<b>1.627.838</b>
<b>2.016</b>							
enero	1.337.039	260.022	----	3.521	239	----	<b>1.600.822</b>
febrero	1.347.171	261.518	----	3.753	239	----	<b>1.612.681</b>
marzo	1.373.140	265.537	----	4.150	238	----	<b>1.643.064</b>
abril	1.408.690	269.823	----	4.344	234	----	<b>1.683.092</b>
mayo	1.452.567	273.680	----	4.541	230	----	<b>1.731.018</b>
<b>junio</b>	<b>1.465.964</b>	<b>276.989</b>	----	<b>4.620</b>	<b>228</b>	----	<b>1.747.801</b>
julio	1.464.525	277.581	----	4.783	225	----	<b>1.747.114</b>
agosto	1.445.398	277.009	----	4.936	212	----	<b>1.727.555</b>
septiembre	1.444.000	278.035	----	4.787	212	----	<b>1.727.034</b>
octubre	1.450.065	278.787	----	4.568	206	----	<b>1.733.626</b>
noviembre	1.422.070	278.351	----	4.298	201	----	<b>1.704.921</b>
diciembre	1.429.728	278.567	----	3.363	199	----	<b>1.711.858</b>
<b>2.017</b>							
enero	1.406.595	277.304	----	3.519	166	----	<b>1.687.585</b>
febrero	1.418.765	279.504	----	3.816	163	----	<b>1.702.248</b>
marzo	1.451.212	284.077	----	4.270	161	----	<b>1.739.720</b>
abril	1.503.767	289.400	----	4.547	158	----	<b>1.797.872</b>
mayo	1.562.600	294.174	----	4.668	150	----	<b>1.861.591</b>
<b>junio</b>	<b>1.572.877</b>	<b>297.601</b>	----	<b>4.789</b>	<b>146</b>	----	<b>1.875.413</b>
julio							
agosto							
septiembre							
octubre							
noviembre							
diciembre							

## VARIACIÓN MENSUAL Y ANUAL POR PROVINCIAS Y CC.AA

	jun.-17	Variación mensual		Variación anual	
		Absoluta	en %	Absoluta	en %
Almería	51.205	-4.732	-8,46%	2.578	5,30%
Cádiz	10.905	204	1,91%	417	3,98%
Córdoba	7.760	105	1,37%	417	5,67%
Granada	18.591	259	1,41%	1.052	6,00%
Huelva	32.549	-21.546	-39,83%	2.963	10,01%
Jaén	4.797	-219	-4,37%	80	1,70%
Málaga	67.904	1.710	2,58%	4.493	7,09%
Sevilla	24.898	-531	-2,09%	1.073	4,50%
<b>ANDALUCÍA</b>	<b>218.609</b>	<b>-24.751</b>	<b>-10,17%</b>	<b>13.073</b>	<b>6,36%</b>
Huesca	17.486	1.730	10,98%	1.987	12,82%
Teruel	6.435	308	5,02%	356	5,85%
Zaragoza	52.949	3.034	6,08%	3.627	7,35%
<b>ARAGÓN</b>	<b>76.870</b>	<b>5.071</b>	<b>7,06%</b>	<b>5.970</b>	<b>8,42%</b>
<b>ASTURIAS</b>	<b>13.245</b>	<b>232</b>	<b>1,78%</b>	<b>533</b>	<b>4,19%</b>
<b>ILLES BALEARS</b>	<b>107.251</b>	<b>8.454</b>	<b>8,56%</b>	<b>9.230</b>	<b>9,42%</b>
Las Palmas	47.874	53	0,11%	3.517	7,93%
S.C.Tenerife	41.082	48	0,12%	3.462	9,20%
<b>CANARIAS</b>	<b>88.956</b>	<b>101</b>	<b>0,11%</b>	<b>6.979</b>	<b>8,51%</b>
<b>CANTABRIA</b>	<b>10.985</b>	<b>348</b>	<b>3,27%</b>	<b>783</b>	<b>7,67%</b>
Ávila	2.767	109	4,11%	96	3,61%
Burgos	11.333	754	7,13%	513	4,74%
León	6.466	75	1,17%	331	5,39%
Palencia	2.858	35	1,23%	194	7,27%
Salamanca	4.420	50	1,14%	177	4,17%
Segovia	7.516	534	7,65%	629	9,14%
Soria	3.584	186	5,48%	189	5,55%
Valladolid	10.569	441	4,35%	803	8,22%
Zamora	2.222	42	1,93%	126	5,99%
<b>CASTILLA-LEÓN</b>	<b>51.736</b>	<b>2.225</b>	<b>4,49%</b>	<b>3.057</b>	<b>6,28%</b>
Albacete	12.022	2.439	25,45%	957	8,65%
Ciudad Real	9.483	382	4,20%	172	1,85%
Cuenca	11.927	3.375	39,46%	1.134	10,51%
Guadalajara	11.152	-4	-0,03%	515	4,84%
Toledo	18.144	244	1,36%	249	1,39%
<b>CAST.-LA MANCHA</b>	<b>62.727</b>	<b>6.437</b>	<b>11,43%</b>	<b>3.028</b>	<b>5,07%</b>
Barcelona	313.482	5.077	1,65%	27.900	9,77%
Girona	56.159	3.285	6,21%	4.337	8,37%
Lleida	40.688	5.678	16,22%	5.343	15,12%
Tarragona	44.147	1.741	4,11%	3.265	7,99%
<b>CATALUÑA</b>	<b>454.476</b>	<b>15.782</b>	<b>3,60%</b>	<b>40.845</b>	<b>9,87%</b>
Alicante	83.485	1.116	1,36%	5.464	7,00%
Castellón	28.205	86	0,31%	2.136	8,19%
Valencia	79.862	-1.696	-2,08%	5.324	7,14%
<b>C. VALENCIANA</b>	<b>191.552</b>	<b>-494</b>	<b>-0,26%</b>	<b>12.923</b>	<b>7,23%</b>
Badajoz	6.707	39	0,58%	112	1,70%
Cáceres	6.397	688	12,06%	352	5,83%
<b>EXTREMADURA</b>	<b>13.104</b>	<b>727</b>	<b>5,88%</b>	<b>465</b>	<b>3,68%</b>
A Coruña	11.441	145	1,28%	588	5,41%
Lugo	5.003	131	2,68%	342	7,35%
Ourense	4.187	58	1,41%	163	4,06%
Pontevedra	11.046	274	2,54%	572	5,46%
<b>GALICIA</b>	<b>31.676</b>	<b>607</b>	<b>1,95%</b>	<b>1.666</b>	<b>5,55%</b>
<b>C. DE MADRID</b>	<b>366.666</b>	<b>3.313</b>	<b>0,91%</b>	<b>17.609</b>	<b>5,04%</b>
<b>R. DE MURCIA</b>	<b>86.742</b>	<b>-4.934</b>	<b>-5,38%</b>	<b>6.158</b>	<b>7,64%</b>
<b>NAVARRA</b>	<b>22.764</b>	<b>-105</b>	<b>-0,46%</b>	<b>1.258</b>	<b>5,85%</b>
Araba/Álava	10.180	119	1,18%	699	7,37%
Gipuzkoa	19.754	414	2,14%	1.433	7,82%
Bizkaia	26.208	344	1,33%	1.182	4,72%
<b>PAÍS VASCO</b>	<b>56.141</b>	<b>877</b>	<b>1,59%</b>	<b>3.314</b>	<b>6,27%</b>
<b>LA RIOJA</b>	<b>14.804</b>	<b>-29</b>	<b>-0,19%</b>	<b>613</b>	<b>4,32%</b>
CEUTA	2.690	2	0,06%	71	2,70%
MELILLA	4.419	-41	-0,92%	40	0,92%
<b>TOTAL</b>	<b>1.875.413</b>	<b>13.822</b>	<b>0,74%</b>	<b>127.612</b>	<b>7,30%</b>

**AFILIACIÓN DE EXTRANJEROS**  
**DISTRIBUCIÓN POR SECTORES DE ACTIVIDAD**  
**RÉGIMEN GENERAL**

Media junio 2017

SECTORES	UNIÓN EUROPEA	NO UNIÓN EUROPEA	TOTAL	% participación s/ total Rég. Gral.	% variación intermensual	% variación interanual
Agricultura, Ganadería, Caza, Selvicultura y Pesca	8.138	6.874	15.012	0,95%	4,59%	4,88%
Industrias Extractivas	589	413	1.003	0,06%	0,65%	-4,43%
Industria Manufacturera	47.814	54.440	102.254	6,50%	1,14%	8,88%
Suministro de Energía Eléctrica, Gas, Vapor y Aire Acondicionado	285	208	493	0,03%	1,25%	9,79%
Suministro de Agua, Actividades de Saneamiento, Gestión de Residuos y Descontaminación	1.651	3.244	4.895	0,31%	5,07%	7,30%
Construcción	44.050	57.388	101.439	6,45%	0,80%	15,96%
Comercio; Reparación vehículos motor y motocicletas	75.049	116.338	191.386	12,17%	2,62%	6,15%
Transporte y Almacenamiento	40.018	21.680	61.698	3,92%	1,36%	13,82%
Hostelería	120.064	183.109	303.174	19,28%	6,40%	8,57%
Información y Comunicaciones	16.759	11.356	28.114	1,79%	1,65%	14,85%
Actividades Financieras y de Seguros	4.917	2.528	7.445	0,47%	1,61%	9,47%
Actividades Inmobiliarias	5.790	4.848	10.639	0,68%	3,13%	10,30%
Actividades Profesionales Científicas y Técnicas	28.214	17.828	46.042	2,93%	1,89%	10,12%
Actividades Administrativas y Servicios Auxiliares	52.065	73.761	125.826	8,00%	4,64%	13,83%
Administración Pública y Defensa; Seguridad Social Obligatoria	4.419	8.325	12.744	0,81%	2,47%	3,51%
Educación	30.408	13.084	43.491	2,77%	-11,26%	4,99%
Actividades Sanitarias y Servicios Centrales	18.522	31.147	49.669	3,16%	2,54%	7,46%
Actividades Artísticas, Recreativas y de Entretenimiento	11.380	11.072	22.452	1,43%	5,32%	8,68%
Otros Servicios	10.156	19.601	29.757	1,89%	3,39%	9,59%
Actividades de los Hogares como Empleadores de Personal Doméstico y Productores de Bienes y Servicios para uso Propio	1.896	2.158	4.055	0,26%	1,69%	-2,28%
Actividades de Organizaciones y Organismo Extraterritoriales	401	443	844	0,05%	3,43%	4,68%
S.E. Agrario	81.672	142.654	224.327	14,26%	-8,72%	8,91%
S.E. Hogar	50.271	135.850	186.121	11,83%	-0,36%	-6,23%
<b>TOTAL</b>	<b>654.527</b>	<b>918.350</b>	<b>1.572.877</b>	<b>100,00%</b>	<b>0,66%</b>	<b>7,29%</b>

**AFILIACIÓN DE EXTRANJEROS**  
**DISTRIBUCIÓN POR SECTORES DE ACTIVIDAD**  
**RÉGIMEN ESPECIAL DE TRABAJADORES AUTÓNOMOS**

Media junio 2017

SECTORES	UNIÓN EUROPEA	NO UNIÓN EUROPEA	TOTAL	% participación s/ total Rég. Autónomos	% variación intermensual	% variación interanual
Agricultura, Ganadería, Caza, Selvicultura y Pesca	2.204	1.541	3.745	1,26%	0,93%	10,45%
Industrias Extractivas	19	14	33	0,01%	-2,15%	3,81%
Industria Manufacturera	8.654	9.388	18.042	6,06%	0,30%	10,75%
Suministro de Energía Eléctrica, Gas, Vapor y Aire Acondicionado	34	17	51	0,02%	4,09%	15,59%
Suministro de Agua, Actividades de Saneamiento, Gestión de Residuos y Descontaminación	61	64	126	0,04%	-1,50%	15,30%
Construcción	22.943	11.367	34.310	11,53%	1,29%	8,94%
Comercio; Reparación vehículos motor y motocicletas	25.222	63.178	88.401	29,70%	1,06%	4,07%
Transporte y Almacenamiento	7.429	4.372	11.801	3,97%	1,32%	17,14%
Hostelería	23.918	32.122	56.040	18,83%	1,54%	6,93%
Información y Comunicaciones	4.392	2.888	7.280	2,45%	0,70%	3,59%
Actividades Financieras y de Seguros	1.320	657	1.977	0,66%	0,73%	13,60%
Actividades Inmobiliarias	4.748	1.240	5.988	2,01%	1,32%	15,46%
Actividades Profesionales Científicas y Técnicas	11.971	3.890	15.861	5,33%	1,32%	9,80%
Actividades Administrativas y Servicios Auxiliares	10.336	4.766	15.103	5,07%	2,01%	7,44%
Administración Pública y Defensa; Seguridad Social Obligatoria	32	14	46	0,02%	0,81%	8,98%
Educación	7.080	2.160	9.240	3,10%	-1,95%	7,40%
Actividades Sanitarias y Servicios Centrales	3.548	2.330	5.878	1,98%	0,84%	6,72%
Actividades Artísticas, Recreativas y de Entretenimiento	3.581	1.546	5.127	1,72%	3,51%	7,11%
Otros Servicios	6.821	11.620	18.441	6,20%	1,58%	10,49%
Actividades de los Hogares como Empleadores de Personal Doméstico y Productores de Bienes y Servicios para uso Propio	48	24	72	0,02%	2,13%	-17,20%
Actividades de Organizaciones y Organismo Extraterritoriales	20	19	40	0,01%	2,25%	23,44%
<b>TOTAL</b>	<b>144.382</b>	<b>153.219</b>	<b>297.601</b>	<b>100,00%</b>	<b>1,16%</b>	<b>7,44%</b>

**AFILIACIÓN DE EXTRANJEROS**  
**DISTRIBUCIÓN POR PAÍSES DE PROCEDENCIA**

Media junio 2017

	<b>TOTAL GENERAL</b>	<b>General (1)</b>	<b>S.E. Agrario</b>	<b>S.E. Hogar</b>	<b>AUTÓNOMOS</b>	<b>MAR</b>	<b>CARBÓN</b>	<b>TOTAL</b>
<b>UNIÓN EUROPEA</b>								
ALEMANIA	26.899	26.437	160	302	15.013	150	1	<b>42.064</b>
AUSTRIA	1.941	1.922	7	12	1.005	14	0	<b>2.960</b>
BELGICA	5.859	5.790	34	35	3.397	39	0	<b>9.295</b>
BULGARIA	53.776	39.619	7.850	6.307	6.399	28	0	<b>60.204</b>
CHIPRE	136	131	2	3	30	0	0	<b>166</b>
CROACIA	825	807	3	14	220	1	0	<b>1.045</b>
DINAMARCA	1.745	1.729	6	11	1.206	3	0	<b>2.955</b>
ESLOVAQUIA	2.725	2.606	60	59	410	10	1	<b>3.147</b>
ESLOVENIA	693	682	4	8	129	2	0	<b>824</b>
ESTONIA	642	614	13	16	162	1	0	<b>805</b>
FINLANDIA	1.835	1.823	4	8	728	6	0	<b>2.570</b>
FRANCIA	33.829	33.471	198	160	11.753	93	0	<b>45.675</b>
GRECIA	1.742	1.723	7	12	406	4	0	<b>2.152</b>
HUNGRÍA	3.342	3.209	63	71	846	8	1	<b>4.197</b>
IRLANDA	4.515	4.502	2	11	1.807	6	0	<b>6.328</b>
ITALIA	77.243	76.414	211	618	23.351	223	0	<b>100.816</b>
LETONIA	1.413	1.285	91	38	281	11	0	<b>1.705</b>
LITUANIA	6.229	4.812	1.224	193	866	17	0	<b>7.113</b>
LUXEMBURGO	95	89	3	3	38	0	0	<b>133</b>
MALTA	105	89	15	1	27	0	0	<b>132</b>
PAISES BAJOS	9.976	9.832	47	97	5.522	65	0	<b>15.563</b>
POLONIA	23.334	19.251	1.906	2.178	3.919	41	112	<b>27.406</b>
PORTUGAL	40.778	36.679	2.474	1.626	6.903	290	11	<b>47.982</b>
REINO UNIDO	42.767	42.380	174	213	22.446	148	0	<b>65.360</b>
REPUBLICA CHECA	3.002	2.878	76	48	551	12	16	<b>3.580</b>
RUMANIA	304.990	199.741	67.038	38.211	34.911	184	2	<b>340.086</b>
SUECIA	4.091	4.071	3	18	2.055	10	0	<b>6.157</b>
<b>TOTAL UNIÓN EUROPEA</b>	<b>654.527</b>	<b>522.584</b>	<b>81.672</b>	<b>50.271</b>	<b>144.382</b>	<b>1.366</b>	<b>144</b>	<b>800.418</b>
<b>NO UNIÓN EUROPEA</b>								
MARRUECOS	210.472	120.461	76.628	13.384	19.013	985	0	<b>230.470</b>
CHINA	47.128	46.482	80	566	52.308	1	0	<b>99.437</b>
ECUADOR	66.738	46.064	13.110	7.564	4.348	18	0	<b>71.104</b>
COLOMBIA	51.396	43.882	1.730	5.783	5.200	33	0	<b>56.629</b>
BOLIVIA	47.739	24.905	4.745	18.089	2.678	14	0	<b>50.431</b>
UCRANIA	40.096	27.638	1.881	10.577	3.706	45	1	<b>43.847</b>
PARAGUAY	33.266	15.192	743	17.331	1.775	6	0	<b>35.048</b>
PAKISTAN	26.672	23.126	3.260	285	6.890	0	0	<b>33.562</b>
SENEGAL	28.035	16.930	10.097	1.009	2.758	1.081	0	<b>31.873</b>
ARGENTINA	25.627	23.624	255	1.748	5.961	44	0	<b>31.632</b>
RESTO PAISES	341.182	251.543	30.126	59.513	48.582	1.197	2	<b>390.962</b>
<b>TOTAL NO UE</b>	<b>918.350</b>	<b>639.846</b>	<b>142.654</b>	<b>135.850</b>	<b>153.219</b>	<b>3.423</b>	<b>3</b>	<b>1.074.995</b>
<b>TOTAL EXTRANJEROS</b>	<b>1.572.877</b>	<b>1.162.430</b>	<b>224.327</b>	<b>186.121</b>	<b>297.601</b>	<b>4.789</b>	<b>146</b>	<b>1.875.413</b>

(1) No se incluyen los afiliados de los Sistemas Especiales Agrario y Hogar

**ANDALUCÍA**  
**AFILIACIÓN DE EXTRANJEROS**  
**DISTRIBUCIÓN POR RÉGIMENES**

Media junio 2017

REGÍMENES	GENERAL (Total)	General	S.E. Agrario	S.E. Hogar	AUTÓNOMOS	MAR	CARBÓN	TOTAL
DE LA UNIÓN EUROPEA	77.809	45.970	29.464	2.375	20.819	92	0	98.719
DE PAÍSES NO UNIÓN EUROPEA	100.474	46.250	41.490	12.734	19.090	326	0	119.890
<b>TOTAL EXTRANJEROS</b>	<b>178.283</b>	<b>92.220</b>	<b>70.955</b>	<b>15.109</b>	<b>39.909</b>	<b>417</b>	<b>0</b>	<b>218.609</b>

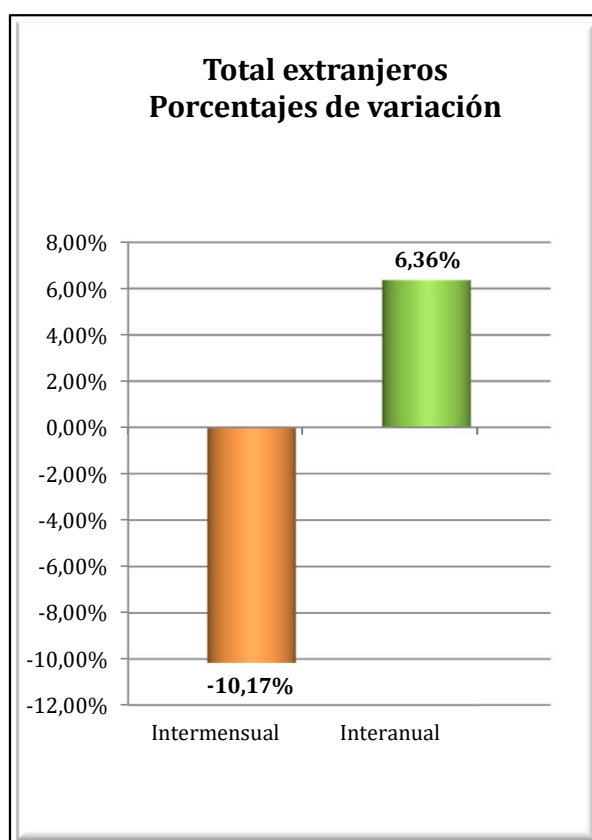
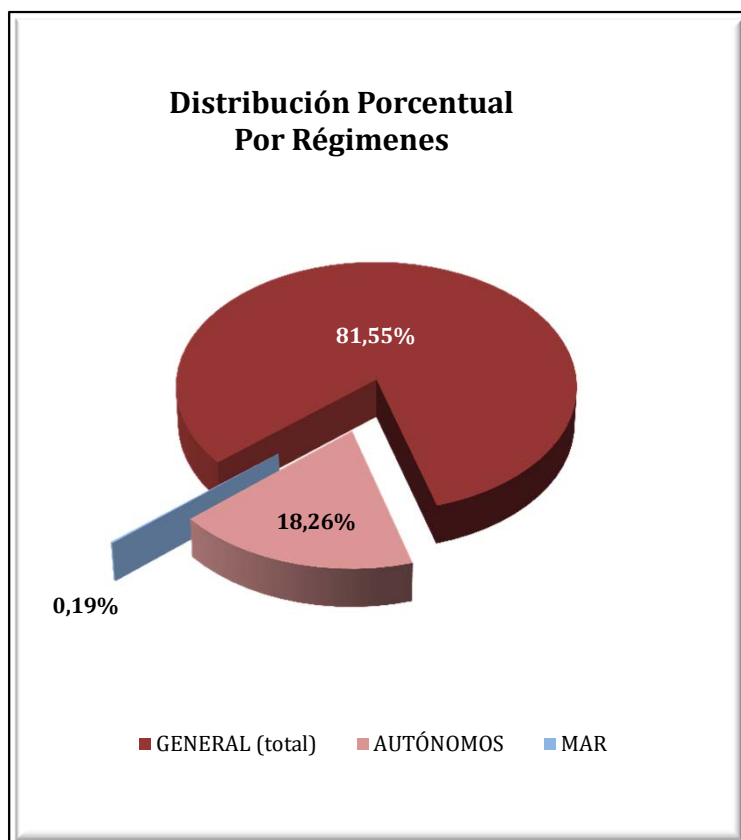

**ANDALUCÍA**  
**AFILIACIÓN DE EXTRANJEROS**  
**DISTRIBUCIÓN POR SECTORES DE ACTIVIDAD**

Media junio 2017

SECTORES	REGIMEN GENERAL				REGIMEN ESP. TRAB. AUTÓNOMOS			
	Unión Europea	No Unión Europea	Total	% Reg. Gral.	Unión Europea	No Unión Europea	Total	% Reg. Gral.
Agricultura, Ganadería, Caza, Selvicultura y Pesca	277	254	531	0,30%	474	491	965	2,42%
Industrias Extractivas	50	60	109	0,06%	0	5	5	0,01%
Industria Manufacturera	2.218	2.487	4.705	2,64%	647	423	1.069	2,68%
Suministro de Energía Eléctrica, Gas, Vapor y Aire Acondicionado	34	24	58	0,03%	5	2	7	0,02%
Suministro de Agua, Actividades de Saneamiento, Gestión de Residuos y Descontaminación	104	156	260	0,15%	10	3	13	0,03%
Construcción	2.884	2.937	5.821	3,26%	2.096	844	2.939	7,36%
Comercio; Reparación vehículos motor y motocicletas	6.582	10.254	16.836	9,44%	3.974	10.241	14.215	35,62%
Transporte y Almacenamiento	4.227	1.840	6.067	3,40%	385	174	559	1,40%
Hostelería	12.351	16.451	28.802	16,16%	4.053	3.135	7.189	18,01%
Información y Comunicaciones	1.646	707	2.353	1,32%	690	371	1.061	2,66%
Actividades Financieras y de Seguros	370	104	474	0,27%	270	85	355	0,89%
Actividades Inmobiliarias	1.082	528	1.610	0,90%	1.422	267	1.689	4,23%
Actividades Profesionales Científicas y Técnicas	2.341	959	3.300	1,85%	1.808	443	2.250	5,64%
Actividades Administrativas y Servicios Auxiliares	3.050	3.149	6.199	3,48%	1.678	556	2.234	5,60%
Administración Pública y Defensa; Seguridad Social Obligatoria	467	739	1.206	0,68%	6	2	8	0,02%
Educación	4.515	1.083	5.598	3,14%	974	261	1.235	3,10%
Actividades Sanitarias y Servicios Centrales	1.374	1.755	3.129	1,75%	599	305	904	2,26%
Actividades Artísticas, Recreativas y de Entretenimiento	1.275	1.153	2.427	1,36%	589	183	772	1,93%
Otros Servicios	875	1.325	2.200	1,23%	1.128	1.290	2.418	6,06%
Actividades de los Hogares como Empleadores de Personal Doméstico y Productores de Bienes y Servicios para uso Propio	201	275	476	0,27%	8	7	15	0,04%
Actividades de Organizaciones y Organismo Extraterritoriales	48	12	60	0,03%	4	2	6	0,02%
S.E. Agrario	29.464	41.490	70.955	39,80%				
S.E. Hogar	2.375	12.734	15.109	8,47%				
<b>TOTAL</b>	<b>77.809</b>	<b>100.474</b>	<b>178.283</b>	<b>100,00%</b>	<b>20.819</b>	<b>19.090</b>	<b>39.909</b>	<b>100,00%</b>



**ANDALUCÍA**  
**AFILIACIÓN DE EXTRANJEROS**  
**DISTRIBUCIÓN POR PAÍSES DE PROCEDENCIA**

Media junio 2017

PAISES	TOTAL GENERAL	General	S.E. Agrario	S.E. Hogar	AUTÓNOMOS	MAR	CARBON	TOTAL
<b>UNIÓN EUROPEA</b>								
ALEMANIA	2.482	2.365	84	33	1.818	8		4.308
AUSTRIA	158	153	2	3	112	0		270
BELGICA	820	781	28	11	740			1.560
BULGARIA	4.584	2.165	2.075	344	394	2		4.979
CHIPRE	13	13			5			18
CROACIA	71	64	1	6	28			100
DINAMARCA	587	582	3	2	575	0		1.162
ESLOVAQUIA	233	215	12	6	33			267
ESLOVENIA	56	55	1		11			67
ESTONIA	140	130	5	6	61			202
FINLANDIA	692	690	2		394			1.086
FRANCIA	2.814	2.710	85	19	1.487	9		4.309
GRECIA	109	107	2		27	2		138
HUNGRÍA	403	389	11	2	157	1		561
IRLANDA	629	624	1	4	378			1.008
ITALIA	5.927	5.810	55	62	2.744	11		8.682
LETONIA	145	121	22	2	40	1		186
LITUANIA	1.587	1.022	519	46	207	6		1.801
LUXEMBURGO	12	8	3	1	8			19
MALTA	18	15	3		3			21
PAISES BAJOS	1.262	1.226	25	11	1.271	1		2.534
POLONIA	2.429	1.323	1.043	63	423	6		2.858
PORTUGAL	2.508	2.215	225	68	545	13		3.066
REINO UNIDO	8.007	7.846	105	56	6.056	17		14.080
REPUBLICA CHECA	252	229	16	7	70			322
RUMANIA	40.993	14.236	25.138	1.619	2.521	14		43.528
SUECIA	877	874		3	711			1.588
<b>TOTAL UNIÓN EUROPEA</b>	<b>77.809</b>	<b>45.970</b>	<b>29.464</b>	<b>2.375</b>	<b>20.819</b>	<b>92</b>		<b>98.719</b>
<b>NO UNIÓN EUROPEA</b>								
MARRUECOS	39.418	11.614	25.983	1.820	3.935	159		43.511
CHINA	4.315	4.264	4	46	6.314			10.629
UCRANIA	6.071	3.262	682	2.127	506	2		6.578
SENEGAL	4.288	1.097	3.083	109	810	106		5.205
PARAGUAY	3.915	1.765	118	2.031	249	1		4.165
ARGENTINA	3.191	2.815	109	267	923	3		4.118
ECUADOR	3.799	1.847	1.669	283	190			3.989
MALI	3.761	229	3.527	5	40			3.802
BOLIVIA	3.402	1.301	916	1.185	210			3.612
FEDERACION DE RUSIA	2.875	1.984	198	694	681	2		3.558
RESTO PAISES	25.439	16.072	5.200	4.167	5.231	53		30.722
<b>TOTAL NO UE</b>	<b>100.474</b>	<b>46.250</b>	<b>41.490</b>	<b>12.734</b>	<b>19.090</b>	<b>326</b>		<b>119.890</b>
<b>TOTAL EXTRANJEROS</b>	<b>178.283</b>	<b>92.220</b>	<b>70.955</b>	<b>15.109</b>	<b>39.909</b>	<b>417</b>		<b>218.609</b>

## ARAGÓN

### AFILIACIÓN DE EXTRANJEROS

#### DISTRIBUCIÓN POR REGÍMENES

Media junio 2017

REGÍMENES	GENERAL (Total)	General	S.E. Agrario	S.E. Hogar	AUTÓNOMOS	MAR	CARBÓN	TOTAL
DE LA UNIÓN EUROPEA	36.692	23.312	10.047	3.333	4.512	0	12	41.216
DE PAÍSES NO UNIÓN EUROPEA	30.787	17.627	9.580	3.581	4.866	0	0	35.654
<b>TOTAL EXTRANJEROS</b>	<b>67.479</b>	<b>40.939</b>	<b>19.627</b>	<b>6.913</b>	<b>9.379</b>	<b>0</b>	<b>12</b>	<b>76.870</b>

**Distribución Porcentual por regímenes**

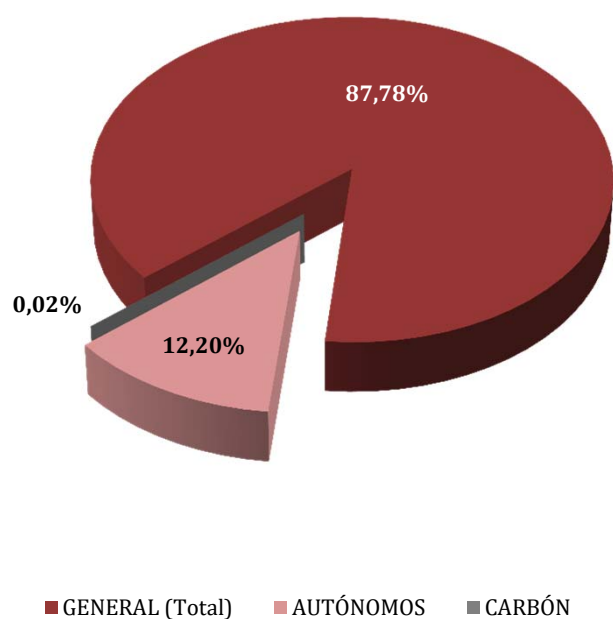

**Total extranjeros Porcentajes de variación**

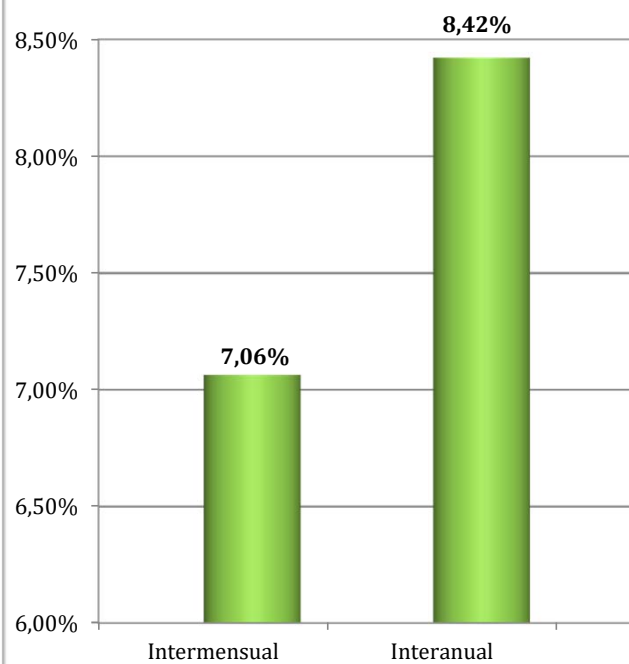

**ARAGÓN**  
**AFILIADOS EXTRANJEROS**  
**DISTRIBUCIÓN POR SECTORES DE ACTIVIDAD**

Media junio 2017

SECTORES	REGIMEN GENERAL				REGIMEN ESP. TRAB. AUTÓNOMOS			
	UNIÓN EUROPEA	NO UNIÓN EUROPEA	TOTAL	% Reg. Gral.	UNIÓN EUROPEA	NO UNIÓN EUROPEA	TOTAL	% Reg. Auton.
Agricultura, Ganadería, Caza, Selvicultura y Pesca	1.330	938	2.267	3,36%	103	63	166	1,77%
Industrias Extractivas	39	29	68	0,10%	1	0	1	0,01%
Industria Manufacturera	3.535	2.710	6.244	9,25%	1.043	965	2.008	21,41%
Suministro de Energía Eléctrica, Gas, Vapor y Aire Acondicionado	8	5	13	0,02%	0	0	0	0,00%
Suministro de Agua, Actividades de Saneamiento, Gestión de Residuos y Descontaminación	131	162	293	0,43%	2	1	3	0,03%
Construcción	2.532	1.534	4.066	6,03%	1.069	228	1.298	13,84%
Comercio; Reparación vehículos motor y motocicletas	3.703	2.646	6.349	9,41%	588	1.434	2.022	21,56%
Transporte y Almacenamiento	3.017	908	3.925	5,82%	479	140	619	6,60%
Hostelería	3.870	3.270	7.140	10,58%	629	1.432	2.061	21,98%
Información y Comunicaciones	90	129	218	0,32%	31	50	81	0,86%
Actividades Financieras y de Seguros	44	14	58	0,09%	13	15	28	0,30%
Actividades Inmobiliarias	54	44	98	0,15%	12	7	19	0,20%
Actividades Profesionales Científicas y Técnicas	332	238	569	0,84%	99	43	142	1,52%
Actividades Administrativas y Servicios Auxiliares	2.022	2.722	4.744	7,03%	133	76	209	2,22%
Administración Pública y Defensa; Seguridad Social Obligatoria	329	320	649	0,96%	0	0	0	0,00%
Educación	632	255	888	1,32%	157	32	189	2,01%
Actividades Sanitarias y Servicios Centrales	909	948	1.857	2,75%	35	44	79	0,84%
Actividades Artísticas, Recreativas y de Entretenimiento	261	213	474	0,70%	22	16	38	0,40%
Otros Servicios	347	494	842	1,25%	96	320	416	4,44%
Actividades de los Hogares como Empleadores de Personal Doméstico y Productores de Bienes y Servicios para uso Propio	126	48	174	0,26%	0	0	0	0,00%
Actividades de Organizaciones y Organismo Extraterritoriales	0	0	0	0,00%	0	0	0	0,00%
S.E. Agrario	10.047	9.580	19.627	29,09%				
S.E. Hogar	3.333	3.581	6.913	10,25%				
<b>TOTAL</b>	<b>36.692</b>	<b>30.787</b>	<b>67.479</b>	<b>100,00%</b>	<b>4.512</b>	<b>4.866</b>	<b>9.379</b>	<b>100,00%</b>

# ARAGÓN

## AFILIACIÓN DE EXTRANJEROS

### DISTRIBUCIÓN POR PAÍSES DE PROCEDENCIA

Media junio 2017

PAISES	TOTAL GENERAL	General	S.E. Agrario	S.E. Hogar	AUTÓNOMOS	MAR	CARBON	TOTAL
<b>UNIÓN EUROPEA</b>								
ALEMANIA	225	222	2	1	70			295
AUSTRIA	9	9			13			22
BELGICA	44	43	1		27			72
BULGARIA	2.773	1.662	969	142	343			3.116
CHIPRE					1			1
CROACIA	10	10						10
DINAMARCA	15	15			5			20
ESLOVAQUIA	46	44	1	2	19			65
ESLOVENIA	9	9			3			12
ESTONIA	7	6	1					7
FINLANDIA	9	9			1			10
FRANCIA	535	527	4	4	159			694
GRECIA	21	21			6			27
HUNGRIA	45	39	2	4	16			61
IRLANDA	57	57			20			77
ITALIA	689	676	6	7	217			906
LETONIA	31	24	6		5			36
LITUANIA	233	160	68	5	19			252
LUXEMBURGO	2	2						2
MALTA	2	2			3			5
PAISES BAJOS	83	81	1	1	60			143
POLONIA	1.073	806	253	14	223		12	1.308
PORTUGAL	1.098	880	193	25	115			1.214
REINO UNIDO	286	286	0		161			448
REPUBLICA CHECA	52	45	5	2	15			67
RUMANIA	29.322	17.664	8.533	3.125	3.001			32.323
SUECIA	14	13	2		10			24
<b>TOTAL UNIÓN EUROPEA</b>	<b>36.692</b>	<b>23.312</b>	<b>10.047</b>	<b>3.333</b>	<b>4.512</b>		<b>12</b>	<b>41.216</b>
<b>NO UNIÓN EUROPEA</b>								
MARRUECOS	6.668	3.446	2.928	294	476			7.144
CHINA	983	976	1	6	1.933			2.916
SENEGAL	2.501	952	1.523	25	105			2.606
NICARAGUA	2.337	752	15	1.571	62			2.400
ECUADOR	2.041	1.712	36	294	169			2.211
MALI	1.619	632	986	1	106			1.725
COLOMBIA	1.529	1.318	38	172	155			1.684
ARGELIA	1.620	680	909	31	62			1.683
PAKISTAN	1.461	372	1.085	5	160			1.621
UCRANIA	1.075	819	95	160	157			1.231
RESTO PAISES	8.953	5.967	1.963	1.023	1.481			10.434
<b>TOTAL NO UNIÓN EUROPEA</b>	<b>30.787</b>	<b>17.627</b>	<b>9.580</b>	<b>3.581</b>	<b>4.866</b>			<b>35.654</b>
<b>TOTAL EXTRANJEROS</b>	<b>67.479</b>	<b>40.939</b>	<b>19.627</b>	<b>6.913</b>	<b>9.379</b>		<b>12</b>	<b>76.870</b>

## ASTURIAS

### AFILIACIÓN DE EXTRANJEROS

#### DISTRIBUCIÓN POR REGÍMENES

Media junio 2017

REGÍMENES	GENERAL (Total)	General	S.E. Agrario	S.E. Hogar	AUTÓNOMOS	MAR	CARBÓN	TOTAL
DE LA UNIÓN EUROPEA	4.710	3.553	115	1.042	1.037	49	123	5.918
DE PAÍSES NO UNIÓN EUROPEA	5.831	4.271	213	1.347	1.372	121	2	7.327
<b>TOTAL EXTRANJEROS</b>	<b>10.541</b>	<b>7.824</b>	<b>328</b>	<b>2.389</b>	<b>2.409</b>	<b>171</b>	<b>125</b>	<b>13.245</b>

**Distribución Porcentual**

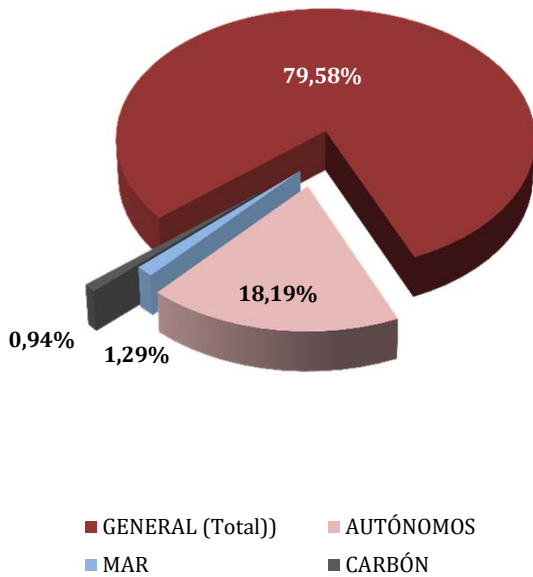

**Total extranjeros  
Porcentajes de variación**

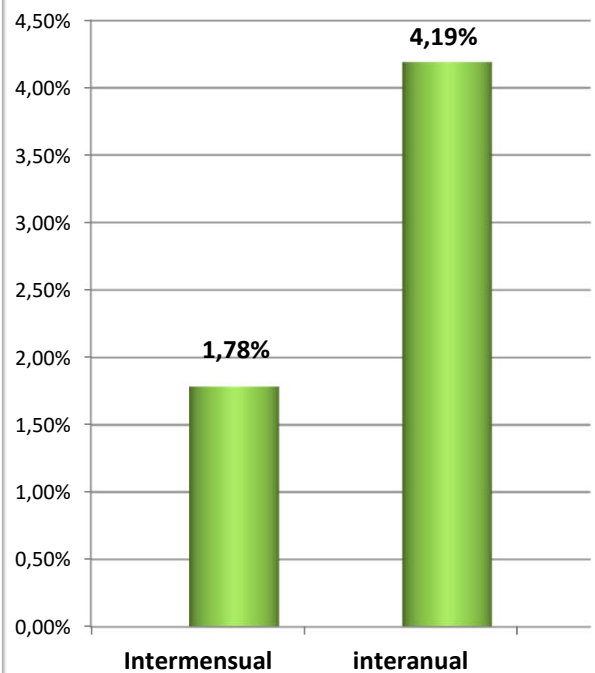

## ASTURIAS

### AFILIADOS EXTRANJEROS

#### DISTRIBUCIÓN POR SECTORES DE ACTIVIDAD

Media junio 2017

SECTORES	REGIMEN GENERAL				REGIMEN ESP. TRAB. AUTÓNOMOS			
	UNIÓN EUROPEA	NO UNIÓN EUROPEA	TOTAL	% Reg. Gral.	UNIÓN EUROPEA	NO UNIÓN EUROPEA	TOTAL	% Reg. Auton.
Agricultura, Ganadería, Caza, Selvicultura y Pesca	37	43	79	0,75%	39	27	66	2,72%
Industrias Extractivas	7	3	10	0,09%	2	0	2	0,08%
Industria Manufacturera	398	299	697	6,61%	34	21	55	2,30%
Suministro de Energía Eléctrica, Gas, Vapor y Aire Acondicionado	0	0	0	0,00%	0	0	0	0,00%
Suministro de Agua, Actividades de Saneamiento, Gestión de Residuos y Descontaminación	10	23	33	0,31%	2	1	3	0,12%
Construcción	403	325	729	6,91%	253	121	374	15,54%
Comercio; Reparación vehículos motor y motocicletas	362	527	888	8,43%	139	597	735	30,52%
Transporte y Almacenamiento	136	104	240	2,27%	24	22	46	1,90%
Hostelería	1.043	1.763	2.807	26,63%	199	304	503	20,87%
Información y Comunicaciones	132	43	174	1,65%	23	22	45	1,86%
Actividades Financieras y de Seguros	10	5	15	0,14%	2	8	10	0,42%
Actividades Inmobiliarias	7	7	13	0,13%	4	2	6	0,25%
Actividades Profesionales Científicas y Técnicas	123	76	199	1,89%	72	22	94	3,89%
Actividades Administrativas y Servicios Auxiliares	264	332	596	5,65%	42	20	62	2,59%
Administración Pública y Defensa; Seguridad Social Obligatoria	41	73	113	1,07%	0	0	0	0,00%
Educación	316	103	419	3,98%	130	27	157	6,52%
Actividades Sanitarias y Servicios Centrales	136	301	437	4,15%	23	15	37	1,55%
Actividades Artísticas, Recreativas y de Entretenimiento	64	91	155	1,47%	17	13	30	1,24%
Otros Servicios	63	147	209	1,98%	33	150	183	7,61%
Actividades de los Hogares como Empleadores de Personal Doméstico y Productores de Bienes y Servicios para uso Propio	2	8	10	0,10%	0	0	0	0,00%
Actividades de Organizaciones y Organismo Extraterritoriales	0	0	0	0,00%	0	0	0	0,00%
S.E. Agrario	115	213	328	3,11%				
S.E. Hogar	1.042	1.347	2.389	22,66%				
<b>TOTAL</b>	<b>4.710</b>	<b>5.831</b>	<b>10.541</b>	<b>100,00%</b>	<b>1.037</b>	<b>1.372</b>	<b>2.409</b>	<b>100,00%</b>

# ASTURIAS

## AFILIADOS EXTRANJEROS

### DISTRIBUCIÓN POR PAÍSES DE PROCEDENCIA

Media junio 2017

PAISES	TOTAL GENERAL	General	S.E. Agrario	S.E. Hogar	AUTÓNOMOS	MAR	CARBON	TOTAL
<b>UNIÓN EUROPEA</b>								
ALEMANIA	108	107		1	49		1	158
AUSTRIA	4	4			5			9
BELGICA	40	39		1	19			59
BULGARIA	185	120	4	62	26			211
CHIPRE	2	2						2
CROACIA	5	5			2			7
DINAMARCA	7	7			6			13
ESLOVAQUIA	27	26		1	3		1	31
ESLOVENIA	4	4						4
ESTONIA	2	2			1			3
FINLANDIA	14	13		1				14
FRANCIA	170	168	1	1	53			223
GRECIA	7	7			4			11
HUNGRIA	26	26			7			33
IRLANDA	34	34			13			47
ITALIA	309	299		10	126			436
LETONIA	12	12			1			13
LITUANIA	21	18		3	5	1		26
LUXEMBURGO	2	2						2
MALTA								
PAISES BAJOS	50	50		0	24			74
POLONIA	191	183		8	20		100	311
PORTUGAL	570	515	13	42	134	45	3	752
REINO UNIDO	215	212		3	143			358
REPUBLICA CHECA	19	19			4		16	39
RUMANIA	2.679	1.673	97	909	391	3	2	3.074
SUECIA	6	6			1			7
<b>TOTAL UNIÓN EUROPEA</b>	<b>4.710</b>	<b>3.553</b>	<b>115</b>	<b>1.042</b>	<b>1.037</b>	<b>49</b>	<b>123</b>	<b>5.918</b>
<b>NO UNIÓN EUROPEA</b>								
PARAGUAY	828	353	29	446	63			891
CHINA	185	183	0	2	492			677
MARRUECOS	555	442	50	63	76	4		634
BRASIL	493	412	5	76	99			591
COLOMBIA	466	378	2	86	60			526
SENEGAL	396	288	84	23	31	44		471
DOMINICANA (REPUBLICA)	404	320	1	83	58		1	463
ECUADOR	353	258	10	85	31	1		384
UCRANIA	278	160	2	117	36		1	315
VENEZUELA	236	206		29	44			279
RESTO PAISES	1.639	1.272	30	338	383	73		2.095
<b>TOTAL NO UNIÓN EUROPEA</b>	<b>5.831</b>	<b>4.271</b>	<b>213</b>	<b>1.347</b>	<b>1.372</b>	<b>121</b>	<b>2</b>	<b>7.327</b>
<b>TOTAL EXTRANJEROS</b>	<b>10.541</b>	<b>7.824</b>	<b>328</b>	<b>2.389</b>	<b>2.409</b>	<b>171</b>	<b>125</b>	<b>13.245</b>

**ILLES BALEARS**  
**AFILIACIÓN DE EXTRANJEROS**  
**DISTRIBUCIÓN POR REGÍMENES**

Media junio 2017

REGÍMENES	GENERAL (Total)	General	S.E. Agrario	S.E. Hogar	AUTÓNOMOS	MAR	CARBÓN	TOTAL
DE LA UNIÓN EUROPEA	44.053	42.259	201	1.593	14.805	239	0	59.096
DE PAÍSES NO UNIÓN EUROPEA	42.245	37.300	1.389	3.556	5.777	132	0	48.154
<b>TOTAL EXTRANJEROS</b>	<b>86.298</b>	<b>79.559</b>	<b>1.590</b>	<b>5.149</b>	<b>20.582</b>	<b>371</b>	<b>0</b>	<b>107.251</b>

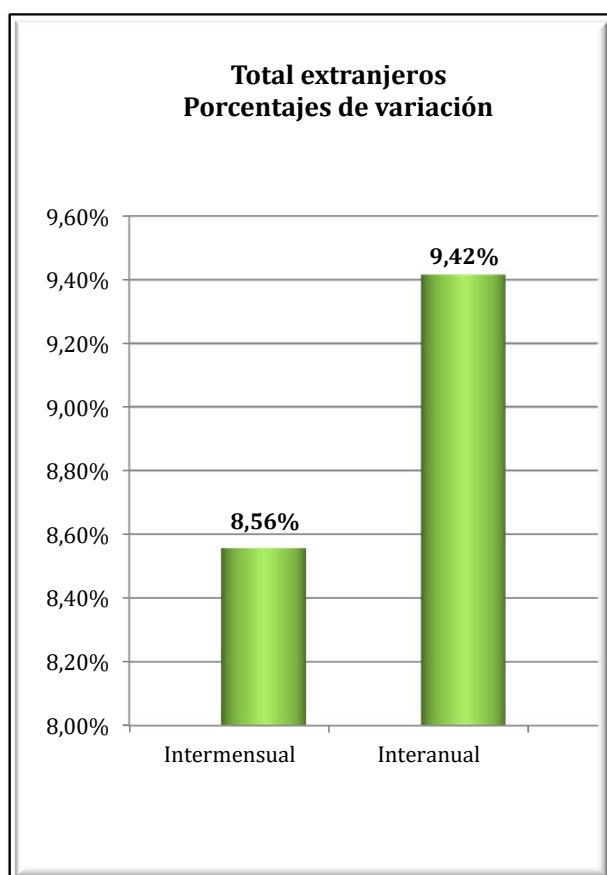
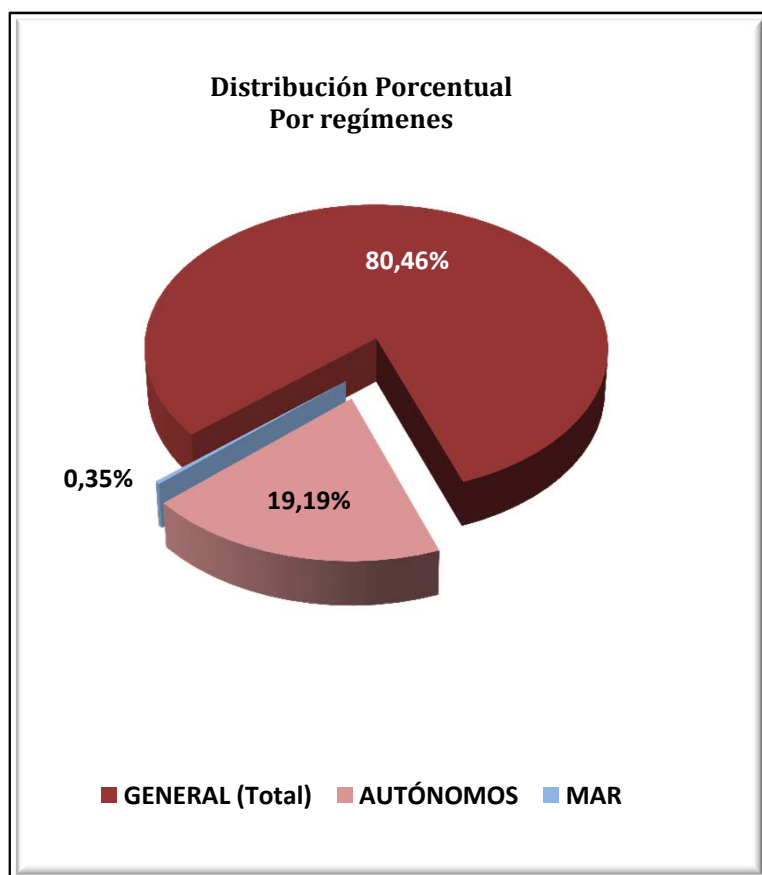



**ILLES BALEARS**  
**AFILIACIÓN DE EXTRANJEROS**  
**DISTRIBUCIÓN POR SECTORES DE ACTIVIDAD**

Media junio 2017

SECTORES	REGIMEN GENERAL				REGIMEN ESP. TRAB. AUTÓNOMOS			
	UNIÓN EUROPEA	NO UNIÓN EUROPEA	TOTAL	% Reg. Gral.	UNIÓN EUROPEA	NO UNIÓN EUROPEA	TOTAL	% Reg. Auton.
Agricultura, Ganadería, Caza, Selvicultura y Pesca	82	150	232	0,27%	105	32	137	0,67%
Industrias Extractivas	6	19	25	0,03%	0	2	2	0,01%
Industria Manufacturera	1.103	1.128	2.231	2,59%	880	181	1.061	5,15%
Suministro de Energía Eléctrica, Gas, Vapor y Aire Acondicionado	13	15	28	0,03%	3	3	6	0,03%
Suministro de Agua, Actividades de Saneamiento, Gestión de Residuos y Descontaminación	70	142	212	0,25%	5	4	9	0,04%
Construcción	2.775	5.950	8.725	10,11%	2.156	824	2.980	14,48%
Comercio; Reparación vehículos motor y motocicletas	4.264	4.228	8.492	9,84%	2.398	2.088	4.486	21,80%
Transporte y Almacenamiento	1.270	628	1.898	2,20%	184	82	266	1,29%
Hostelería	20.823	17.850	38.673	44,81%	3.071	1.156	4.227	20,54%
Información y Comunicaciones	535	228	763	0,88%	355	123	478	2,32%
Actividades Financieras y de Seguros	169	47	217	0,25%	116	27	143	0,69%
Actividades Inmobiliarias	691	349	1.040	1,20%	678	72	751	3,65%
Actividades Profesionales Científicas y Técnicas	1.032	362	1.394	1,62%	1.173	143	1.316	6,39%
Actividades Administrativas y Servicios Auxiliares	4.552	2.866	7.418	8,60%	1.595	310	1.905	9,26%
Administración Pública y Defensa; Seguridad Social Obligatoria	93	114	207	0,24%	2	0	2	0,01%
Educación	996	235	1.231	1,43%	331	58	390	1,89%
Actividades Sanitarias y Servicios Centrales	1.011	680	1.692	1,96%	371	93	464	2,25%
Actividades Artísticas, Recreativas y de Entretenimiento	1.813	944	2.757	3,19%	487	99	586	2,85%
Otros Servicios	776	1.238	2.014	2,33%	883	480	1.364	6,62%
Actividades de los Hogares como Empleadores de Personal Doméstico y Productores de Bienes y Servicios para uso Propio	153	118	271	0,31%	6	0	6	0,03%
Actividades de Organizaciones y Organismo Extraterritoriales	32	9	41	0,05%	3	1	4	0,02%
S.E. Agrario	201	1.389	1.590	1,84%				
S.E. Hogar	1.593	3.556	5.149	5,97%				
<b>TOTAL</b>	<b>44.053</b>	<b>42.245</b>	<b>86.298</b>	<b>100,00%</b>	<b>14.805</b>	<b>5.777</b>	<b>20.582</b>	<b>100,00%</b>

**ILLES BALEARS**  
**AFILIACIÓN DE EXTRANJEROS**  
**DISTRIBUCIÓN POR PAÍSES DE PROCEDENCIA**

Media junio 2017

PAISES	TOTAL GENERAL	General	S.E. Agrario	S.E. Hogar	AUTÓNOMOS	MAR	CARBON	TOTAL
<b>UNIÓN EUROPEA</b>								
ALEMANIA	6.422	6.265	10	147	4.714	59		<b>11.195</b>
AUSTRIA	436	430	1	5	226	2		<b>664</b>
BELGICA	523	516		7	231	7		<b>761</b>
BULGARIA	4.086	3.357	76	653	596	9		<b>4.691</b>
CHIPRE	3	3						<b>3</b>
CROACIA	79	78	1		33			<b>112</b>
DINAMARCA	147	145		2	95			<b>242</b>
ESLOVAQUIA	604	591		13	68	3		<b>675</b>
ESLOVENIA	88	86		2	7			<b>94</b>
ESTONIA	59	56	1	2	3			<b>62</b>
FINLANDIA	142	140		2	28	1		<b>171</b>
FRANCIA	2.009	1.982	4	22	899	16		<b>2.925</b>
GRECIA	118	117	1		33	0		<b>151</b>
HUNGRIA	585	573	1	11	93	1		<b>679</b>
IRLANDA	319	317		3	102	0		<b>421</b>
ITALIA	10.174	10.093	11	70	2.816	61		<b>13.051</b>
LETONIA	98	98		0	21			<b>119</b>
LITUANIA	249	244	1	4	28			<b>277</b>
LUXEMBURGO	16	16			6			<b>22</b>
MALTA	8	8			1			<b>9</b>
PAISES BAJOS	1.298	1.283	3	12	533	14		<b>1.845</b>
POLONIA	1.804	1.722	8	74	308	2		<b>2.114</b>
PORTUGAL	1.185	1.142	6	37	142	3		<b>1.330</b>
REINO UNIDO	5.383	5.314	5	64	2.615	37		<b>8.035</b>
REPUBLICA CHECA	665	658	1	6	85	5		<b>755</b>
RUMANIA	7.004	6.479	70	456	855	16		<b>7.874</b>
SUECIA	550	548		2	268	3		<b>821</b>
<b>TOTAL UNIÓN EUROPEA</b>	<b>44.053</b>	<b>42.259</b>	<b>201</b>	<b>1.593</b>	<b>14.805</b>	<b>239</b>		<b>59.096</b>
<b>NO UNIÓN EUROPEA</b>								
MARRUECOS	8.063	6.979	780	304	541	35		<b>8.639</b>
ARGENTINA	3.250	3.111	9	131	637	13		<b>3.900</b>
COLOMBIA	3.354	2.844	255	255	214	5		<b>3.572</b>
ECUADOR	3.371	3.004	48	319	180	3		<b>3.554</b>
CHINA	1.531	1.517		14	1.250			<b>2.782</b>
SENEGAL	2.186	2.038	103	44	274	38		<b>2.498</b>
BOLIVIA	1.799	1.207	32	560	99	2		<b>1.900</b>
BRASIL	1.409	1.284	3	121	235	2		<b>1.646</b>
URUGUAY	1.386	1.265	8	113	174	3		<b>1.562</b>
PARAGUAY	1.380	922	26	432	67			<b>1.447</b>
RESTO PAISES	14.516	13.128	125	1.263	2.106	33		<b>16.655</b>
<b>TOTAL NO UNIÓN EUROPEA</b>	<b>42.245</b>	<b>37.300</b>	<b>1.389</b>	<b>3.556</b>	<b>5.777</b>	<b>132</b>		<b>48.154</b>
<b>TOTAL EXTRANJEROS</b>	<b>86.298</b>	<b>79.559</b>	<b>1.590</b>	<b>5.149</b>	<b>20.582</b>	<b>371</b>		<b>107.251</b>

## CANARIAS

### AFILIACIÓN DE EXTRANJEROS

#### DISTRIBUCIÓN POR REGÍMENES

Media junio 2017

REGÍMENES	GENERAL (Total)	General	S.E. Agrario	S.E. Hogar	AUTÓNOMOS	MAR	CARBÓN	TOTAL
DE LA UNIÓN EUROPEA	34.198	33.265	717	216	14.906	329	0	49.433
DE PAÍSES NO UNIÓN EUROPEA	32.859	28.898	1.398	2.563	6.390	273	0	39.523
<b>TOTAL EXTRANJEROS</b>	<b>67.058</b>	<b>62.163</b>	<b>2.115</b>	<b>2.779</b>	<b>21.296</b>	<b>603</b>	<b>0</b>	<b>88.956</b>

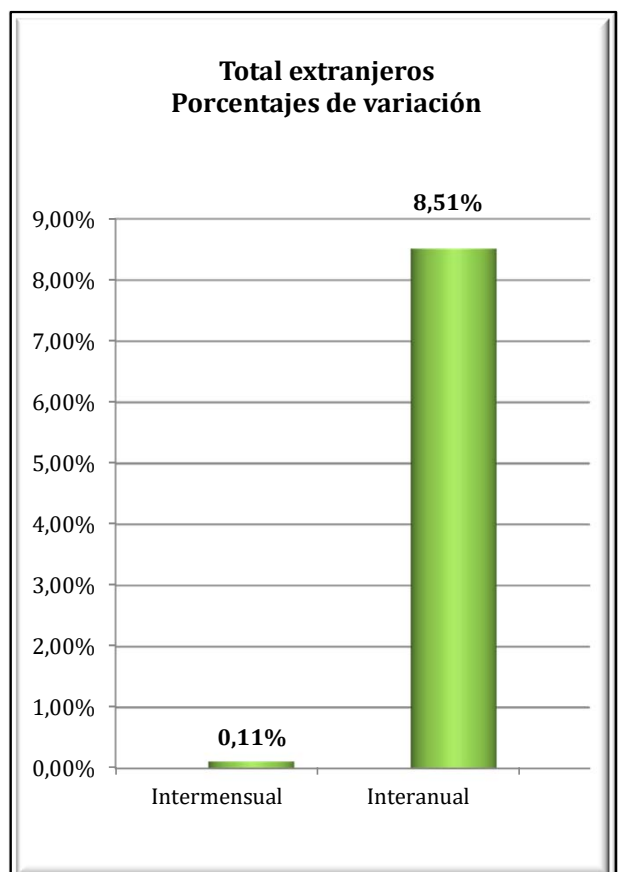
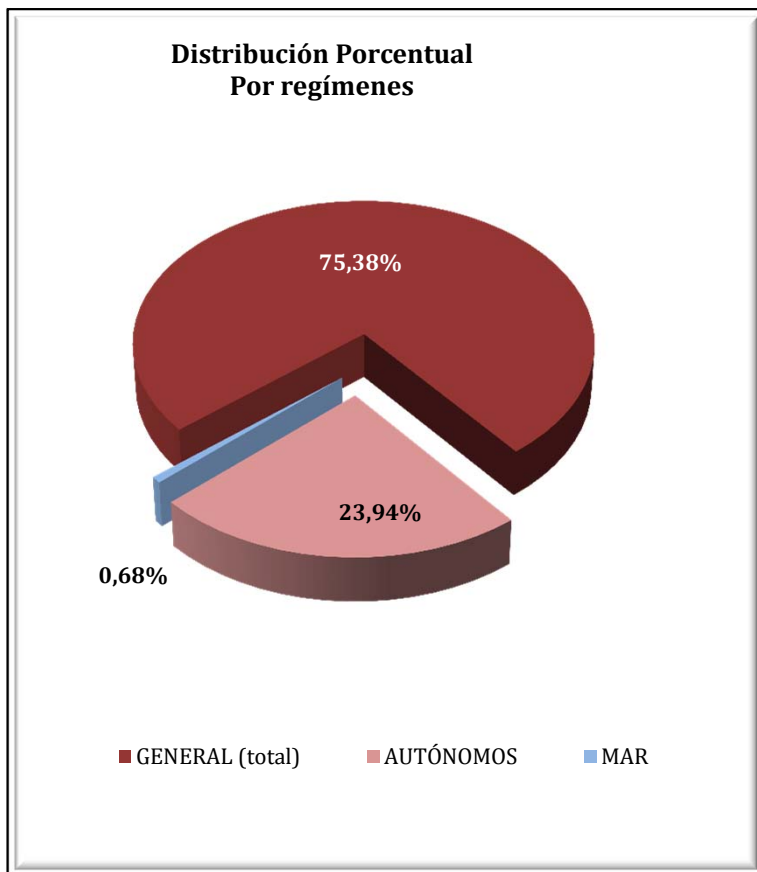

**CANARIAS**  
**AFILIADOS EXTRANJEROS**  
**DISTRIBUCIÓN POR SECTORES DE ACTIVIDAD**

Media junio 2017

SECTORES	REGIMEN GENERAL				REGIMEN ESP. TRAB. AUTÓNOMOS			
	UNIÓN EUROPEA	NO UNIÓN EUROPEA	TOTAL	% Reg. Gral.	UNIÓN EUROPEA	NO UNIÓN EUROPEA	TOTAL	% Reg. Auton.
Agricultura, Ganadería, Caza, Selvicultura y Pesca	32	118	150	0,22%	136	41	177	0,83%
Industrias Extractivas	0	4	4	0,01%	4	0	4	0,02%
Industria Manufacturera	587	726	1.312	1,96%	461	111	572	2,68%
Suministro de Energía Eléctrica, Gas, Vapor y Aire Acondicionado	7	7	14	0,02%	4	0	4	0,02%
Suministro de Agua, Actividades de Saneamiento, Gestión de Residuos y Descontaminación	39	55	94	0,14%	8	2	10	0,05%
Construcción	1.181	1.709	2.890	4,31%	1.147	338	1.486	6,98%
Comercio; Reparación vehículos motor y motocicletas	4.419	5.563	9.981	14,88%	3.045	2.760	5.805	27,26%
Transporte y Almacenamiento	842	717	1.559	2,32%	125	45	170	0,80%
Hostelería	15.446	13.646	29.092	43,38%	3.345	1.581	4.926	23,13%
Información y Comunicaciones	620	192	812	1,21%	444	82	526	2,47%
Actividades Financieras y de Seguros	177	38	215	0,32%	118	44	162	0,76%
Actividades Inmobiliarias	613	310	924	1,38%	739	123	862	4,05%
Actividades Profesionales Científicas y Técnicas	1.175	403	1.579	2,35%	1.163	172	1.335	6,27%
Actividades Administrativas y Servicios Auxiliares	3.154	2.142	5.296	7,90%	1.358	260	1.618	7,60%
Administración Pública y Defensa; Seguridad Social Obligatoria	162	393	555	0,83%	5	3	8	0,04%
Educación	1.416	281	1.696	2,53%	523	66	589	2,77%
Actividades Sanitarias y Servicios Centrales	1.065	880	1.945	2,90%	532	154	685	3,22%
Actividades Artísticas, Recreativas y de Entretenimiento	1.246	583	1.828	2,73%	674	132	806	3,78%
Otros Servicios	985	1.042	2.027	3,02%	1.070	476	1.545	7,26%
Actividades de los Hogares como Empleadores de Personal Doméstico y Productores de Bienes y Servicios para uso Propio	92	81	173	0,26%	3	2	5	0,02%
Actividades de Organizaciones y Organismo Extraterritoriales	8	10	18	0,03%	2	0	2	0,01%
S.E. Agrario	717	1.398	2.115	3,15%				
S.E. Hogar	216	2.563	2.779	4,14%				
<b>TOTAL</b>	<b>34.198</b>	<b>32.859</b>	<b>67.058</b>	<b>100,00%</b>	<b>14.906</b>	<b>6.390</b>	<b>21.296</b>	<b>100,00%</b>

**CANARIAS**  
**AFILIADOS EXTRANJEROS**  
**DISTRIBUCIÓN POR PAÍSES DE PROCEDENCIA**

Media junio 2017

PAISES	TOTAL GENERAL	General	S.E. Agrario	S.E. Hogar	AUTÓNOMOS	MAR	CARBON	TOTAL
<b>UNIÓN EUROPEA</b>								
ALEMANIA	4.273	4.210	28	36	2.981	55		<b>7.310</b>
AUSTRIA	285	282	2	1	231	8		<b>524</b>
BELGICA	761	761			458	19		<b>1.238</b>
BULGARIA	994	921	48	26	172	2		<b>1.168</b>
CHIPRE	2	2			2			<b>4</b>
CROACIA	99	99			27			<b>126</b>
DINAMARCA	183	182		1	118	1		<b>302</b>
ESLOVAQUIA	346	342	1	3	67	2		<b>414</b>
ESLOVENIA	139	139			38	2		<b>179</b>
ESTONIA	110	110			35	1		<b>146</b>
FINLANDIA	195	193		2	77	3		<b>275</b>
FRANCIA	1.219	1.214	3	2	628	16		<b>1.864</b>
GRECIA	71	70	1		34			<b>105</b>
HUNGRÍA	545	521	23	2	157	4		<b>707</b>
IRLANDA	496	496			229	4		<b>729</b>
ITALIA	10.467	10.393	38	36	5.061	61		<b>15.589</b>
LETONIA	219	218		1	65	3		<b>287</b>
LITUANIA	261	259	2		83	4		<b>348</b>
LUXEMBURGO	9	9			8			<b>17</b>
MALTA	5	5			2			<b>7</b>
PAISES BAJOS	899	898	1		415	33		<b>1.347</b>
POLONIA	1.111	1.004	95	13	313	14		<b>1.438</b>
PORTUGAL	1.675	1.651	8	16	255	11		<b>1.940</b>
REINO UNIDO	5.983	5.968	10	6	2.725	66		<b>8.774</b>
REPUBLICA CHECA	435	431	3	1	107	2		<b>544</b>
RUMANIA	2.974	2.450	456	68	443	15		<b>3.432</b>
SUECIA	441	439		2	174	3		<b>618</b>
<b>TOTAL UNIÓN EUROPEA</b>	<b>34.198</b>	<b>33.265</b>	<b>717</b>	<b>216</b>	<b>14.906</b>	<b>329</b>		<b>49.433</b>
<b>NO UNIÓN EUROPEA</b>								
MARRUECOS	4.984	4.391	509	84	390	64		<b>5.437</b>
CHINA	2.904	2.877	6	21	2.072			<b>4.976</b>
CUBA	3.516	2.989	167	360	333	13		<b>3.862</b>
COLOMBIA	3.360	3.085	54	221	253	9		<b>3.622</b>
VENEZUELA	2.509	2.339	24	147	405	3		<b>2.917</b>
ARGENTINA	1.556	1.465	12	80	353	5		<b>1.914</b>
INDIA	1.196	1.159	2	34	493			<b>1.689</b>
URUGUAY	1.120	1.056	5	59	136	3		<b>1.259</b>
FILIPINAS	1.196	690	15	491	36			<b>1.232</b>
SENEGAL	787	685	63	40	187	73		<b>1.047</b>
RESTO PAISES	9.731	8.162	543	1.026	1.733	105		<b>11.569</b>
<b>TOTAL NO UNIÓN EUROPEA</b>	<b>32.859</b>	<b>28.898</b>	<b>1.398</b>	<b>2.563</b>	<b>6.390</b>	<b>273</b>		<b>39.523</b>
<b>TOTAL EXTRANJEROS</b>	<b>67.058</b>	<b>62.163</b>	<b>2.115</b>	<b>2.779</b>	<b>21.296</b>	<b>603</b>		<b>88.956</b>

## CANTABRIA

### AFILIACIÓN DE EXTRANJEROS

#### DISTRIBUCIÓN POR REGÍMENES

Media junio 2017

REGÍMENES	GENERAL (Total)	General	S.E. Agrario	S.E. Hogar	AUTÓNOMOS	MAR	CARBÓN	TOTAL
DE LA UNIÓN EUROPEA	3.283	2.753	86	445	763	17	0	4.064
DE PAÍSES NO UNIÓN EUROPEA	5.738	4.248	129	1.360	1.069	114	0	6.921
<b>TOTAL EXTRANJEROS</b>	<b>9.021</b>	<b>7.001</b>	<b>215</b>	<b>1.805</b>	<b>1.832</b>	<b>131</b>	<b>0</b>	<b>10.985</b>

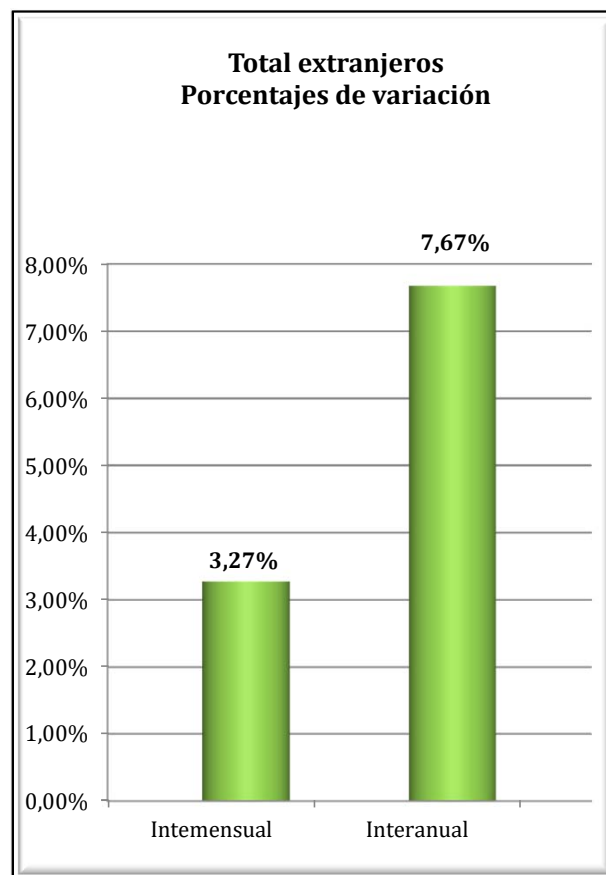
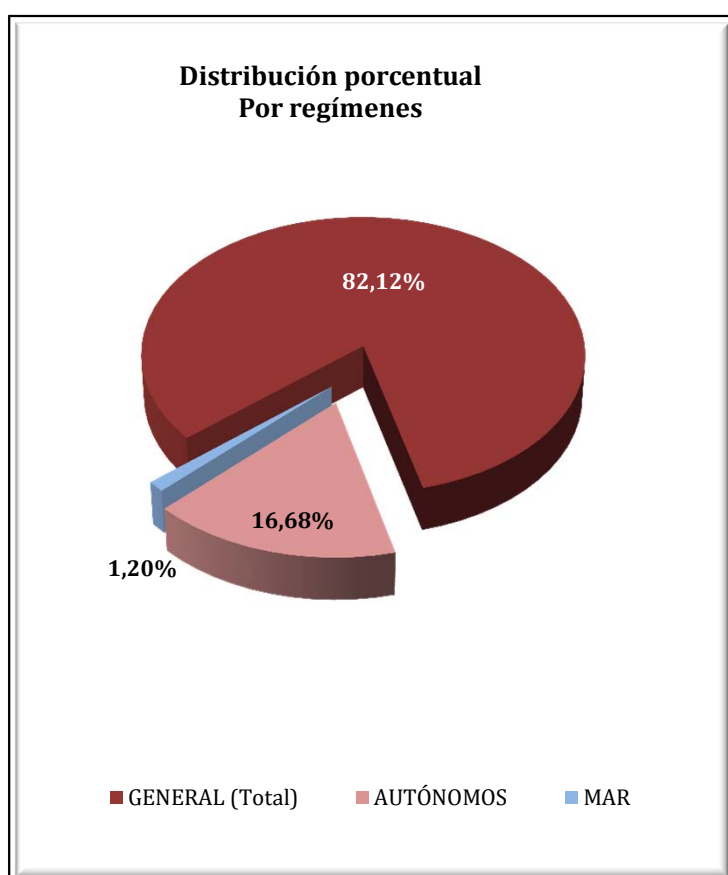

**CANTABRIA**  
**AFILIADOS EXTRANJEROS**  
**DISTRIBUCIÓN POR SECTORES DE ACTIVIDAD**

Media junio 2017

SECTORES	REGIMEN GENERAL				REGIMEN ESP. TRAB. AUTÓNOMOS			
	UNIÓN EUROPEA	NO UNIÓN EUROPEA	TOTAL	% Reg. Gral.	UNIÓN EUROPEA	NO UNIÓN EUROPEA	TOTAL	% Reg. Auton.
Agricultura, Ganadería, Caza, Selvicultura y Pesca	9	11	19	0,21%	14	15	29	1,58%
Industrias Extractivas	2	0	2	0,02%	0	0	0	0,00%
Industria Manufacturera	289	323	612	6,78%	33	18	51	2,80%
Suministro de Energía Eléctrica, Gas, Vapor y Aire Acondicionado	5	2	6	0,07%	0	0	0	0,00%
Suministro de Agua, Actividades de Saneamiento, Gestión de Residuos y Descontaminación	6	24	30	0,33%	0	0	0	0,00%
Construcción	387	377	764	8,46%	199	120	318	17,36%
Comercio; Reparación vehículos motor y motocicletas	258	490	747	8,28%	101	446	547	29,85%
Transporte y Almacenamiento	414	223	637	7,06%	34	20	54	2,93%
Hostelería	678	1.694	2.373	26,30%	124	214	338	18,45%
Información y Comunicaciones	24	25	48	0,54%	13	18	31	1,69%
Actividades Financieras y de Seguros	12	4	16	0,18%	4	3	7	0,38%
Actividades Inmobiliarias	4	5	9	0,10%	4	3	7	0,38%
Actividades Profesionales Científicas y Técnicas	65	77	143	1,58%	50	23	73	3,98%
Actividades Administrativas y Servicios Auxiliares	190	392	582	6,46%	32	36	68	3,71%
Administración Pública y Defensa; Seguridad Social Obligatoria	25	38	63	0,69%	0	0	0	0,00%
Educación	211	66	278	3,08%	92	33	125	6,80%
Actividades Sanitarias y Servicios Centrales	88	276	364	4,03%	22	10	32	1,74%
Actividades Artísticas, Recreativas y de Entretenimiento	32	78	109	1,21%	16	8	24	1,31%
Otros Servicios	49	132	181	2,00%	25	103	129	7,02%
Actividades de los Hogares como Empleadores de Personal Doméstico y Productores de Bienes y Servicios para uso Propio	7	12	19	0,22%	0	0	0	0,00%
Actividades de Organizaciones y Organismo Extraterritoriales	0	0	0	0,00%	0	0	0	0,00%
S.E. Agrario	86	129	215	2,39%				
S.E. Hogar	445	1.360	1.805	20,00%				
<b>TOTAL</b>	<b>3.283</b>	<b>5.738</b>	<b>9.021</b>	<b>100,00%</b>	<b>763</b>	<b>1.069</b>	<b>1.832</b>	<b>100,00%</b>

**CANTABRIA**  
**AFILIADOS EXTRANJEROS**  
**DISTRIBUCIÓN POR PAÍSES DE PROCEDENCIA**

Media junio 2017

PAISES	GENERAL	General (1)	S.E. Agrario	S.E. Hogar	AUTÓNOMOS	MAR	CARBON	TOTAL
<b>UNIÓN EUROPEA</b>								
ALEMANIA	84	82	1	1	39	0	0	123
AUSTRIA	5	5	0	0	1	0	0	6
BELGICA	14	14	0	0	13	0	0	27
BULGARIA	283	239	12	32	35	0	0	317
CHIPRE	0	0	0	0	0	0	0	0
CROACIA	7	7	0	0	1	0	0	8
DINAMARCA	2	2	0	0	2	0	0	4
ESLOVAQUIA	7	6	0	1	8	0	0	15
ESLOVENIA	1	1	0	0	0	0	0	1
ESTONIA	1	1	0	0	0	0	0	1
FINLANDIA	1	1	0	0	1	0	0	2
FRANCIA	137	133	0	4	69	0	0	206
GRECIA	11	11	0	0	1	0	0	12
HUNGRIA	5	4	1	1	3	0	0	8
IRLANDA	24	24	0	0	17	0	0	41
ITALIA	222	218	0	4	113	0	0	335
LETONIA	5	4	0	1	2	0	0	7
LITUANIA	20	18	0	2	4	0	0	24
LUXEMBURGO	0	0	0	0	0	0	0	0
MALTA	0	0	0	0	0	0	0	0
PAISES BAJOS	21	20	0	1	10	0	0	31
POLONIA	63	57	0	6	18	0	0	81
PORTUGAL	342	307	5	30	64	10	0	416
REINO UNIDO	113	113	0	0	87	0	0	200
REPUBLICA CHECA	5	5	0	0	2	0	0	7
RUMANIA	1.905	1.476	67	362	270	7	0	2.182
SUECIA	6	6	0	0	3	0	0	9
<b>TOTAL UNIÓN EUROPEA</b>	<b>3.283</b>	<b>2.753</b>	<b>86</b>	<b>445</b>	<b>763</b>	<b>17</b>	<b>0</b>	<b>4.064</b>
<b>NO UNIÓN EUROPEA</b>								
REPUBLICA DE MOLDAVIA	930	586	4	340	113	4	0	1.046
COLOMBIA	580	479	7	94	49	1	0	630
PERU	566	378	4	185	46	9	0	621
CHINA	203	197	0	6	328	0	0	531
MARRUECOS	426	318	54	53	38	3	0	467
PARAGUAY	324	182	5	137	30	0	0	354
UCRANIA	303	221	3	79	27	0	0	331
BRASIL	276	225	3	48	46	0	0	322
DOMINICANA (REPUBLICA)	278	218	1	60	31	0	0	309
ECUADOR	268	201	7	60	19	0	0	288
RESTO PAISES	1.583	1.243	41	299	343	96	0	2.022
<b>TOTAL NO UNIÓN EUROPEA</b>	<b>5.738</b>	<b>4.248</b>	<b>129</b>	<b>1.360</b>	<b>1.069</b>	<b>114</b>	<b>0</b>	<b>6.921</b>
<b>TOTAL EXTRANJEROS</b>	<b>9.021</b>	<b>7.001</b>	<b>215</b>	<b>1.805</b>	<b>1.832</b>	<b>131</b>	<b>0</b>	<b>10.985</b>

(1) No se incluyen los afiliados de los Sistemas Especiales Agrario y Hogar



## CASTILLA Y LEÓN

### AFILIACIÓN DE EXTRANJEROS

#### DISTRIBUCIÓN POR REGÍMENES

Media junio 2017

REGÍMENES	TOTAL GENERAL	General	S.E. Agrario	S.E. Hogar	AUTÓNOMOS	MAR	CARBÓN	TOTAL
DE LA UNIÓN EUROPEA	26.207	19.940	3.855	2.413	3.254	0	9	29.470
DE PAÍSES NO UNIÓN EUROPEA	18.947	13.991	1.678	3.278	3.318	0	1	22.266
<b>TOTAL EXTRANJEROS</b>	<b>45.155</b>	<b>33.931</b>	<b>5.533</b>	<b>5.690</b>	<b>6.572</b>	<b>0</b>	<b>10</b>	<b>51.736</b>

**Distribución Porcentual**

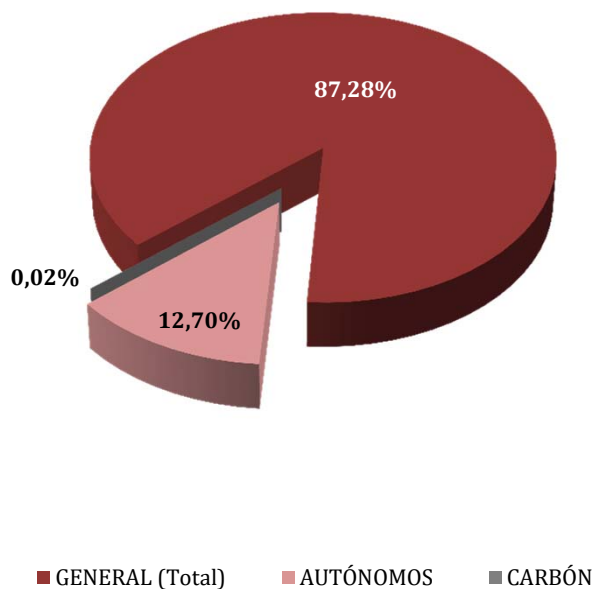

**Total extranjeros  
Porcentajes de variación**

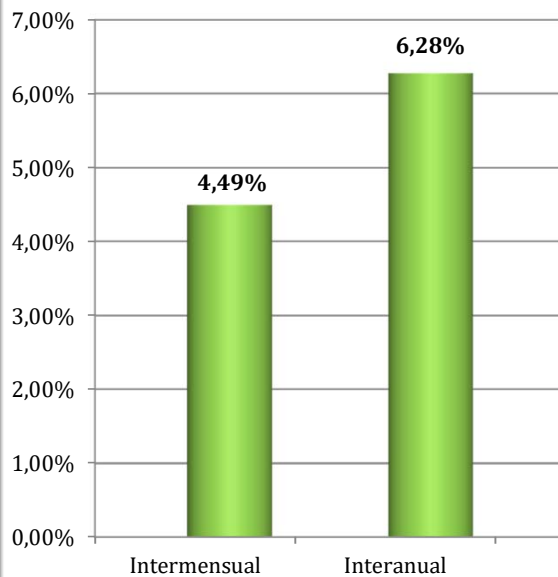

**CASTILLA Y LEÓN**  
**AFILIACIÓN DE EXTRANJEROS**  
**DISTRIBUCIÓN POR SECTORES DE ACTIVIDAD**

Media junio 2017

SECTORES	REGIMEN GENERAL				REGIMEN ESP. TRAB. AUTÓNOMOS			
	UNIÓN EUROPEA	NO UNIÓN EUROPEA	TOTAL	% Reg. Gal.	UNIÓN EUROPEA	NO UNIÓN EUROPEA	TOTAL	% Reg. Auton.
Agricultura, Ganadería, Caza, Selvicultura y Pesca	2.419	898	3.317	7,35%	244	104	348	5,30%
Industrias Extractivas	48	21	69	0,15%	1	3	4	0,06%
Industria Manufacturera	2.898	1.843	4.741	10,50%	154	102	256	3,89%
Suministro de Energía Eléctrica, Gas, Vapor y Aire Acondicionado	12	1	13	0,03%	2	0	2	0,03%
Suministro de Agua, Actividades de Saneamiento, Gestión de Residuos y Descontaminación	69	70	138	0,31%	2	1	3	0,04%
Construcción	1.902	1.394	3.295	7,30%	944	245	1.189	18,09%
Comercio; Reparación vehículos motor y motocicletas	2.081	1.659	3.740	8,28%	523	1.388	1.911	29,07%
Transporte y Almacenamiento	2.633	388	3.021	6,69%	178	63	241	3,67%
Hostelería	3.409	3.571	6.979	15,46%	595	665	1.260	19,17%
Información y Comunicaciones	71	61	131	0,29%	30	47	77	1,18%
Actividades Financieras y de Seguros	18	21	39	0,09%	18	9	27	0,41%
Actividades Inmobiliarias	29	17	46	0,10%	3	5	8	0,12%
Actividades Profesionales Científicas y Técnicas	216	240	456	1,01%	109	67	176	2,68%
Actividades Administrativas y Servicios Auxiliares	1.703	1.156	2.858	6,33%	123	61	184	2,79%
Administración Pública y Defensa; Seguridad Social Obligatoria	355	657	1.012	2,24%	1	0	1	0,02%
Educación	686	316	1.002	2,22%	156	61	217	3,30%
Actividades Sanitarias y Servicios Centrales	929	1.163	2.091	4,63%	49	53	102	1,55%
Actividades Artísticas, Recreativas y de Entretenimiento	175	193	368	0,81%	24	24	47	0,72%
Otros Servicios	257	291	548	1,21%	91	421	512	7,79%
Actividades de los Hogares como Empleadores de Personal Doméstico y Productores de Bienes y Servicios para uso Propio	33	32	65	0,14%	8	0	8	0,12%
Actividades de Organizaciones y Organismo Extraterritoriales	0	0	0	0,00%	0	1	1	0,02%
S.E. Agrario	3.855	1.678	5.533	12,25%				
S.E. Hogar	2.413	3.278	5.690	12,60%				
<b>TOTAL</b>	<b>26.207</b>	<b>18.947</b>	<b>45.155</b>	<b>100,00%</b>	<b>3.254</b>	<b>3.318</b>	<b>6.572</b>	<b>100,00%</b>

**CASTILLA Y LEÓN**  
**AFILIACIÓN DE EXTRANJEROS**  
**DISTRIBUCIÓN POR PAÍSES DE PROCEDENCIA**

Media junio 2017

PAISES	GENERAL	General	S.E. Agrario	S.E. Hogar	AUTONOMOS	MAR	CARBON	TOTAL
<b>UNIÓN EUROPEA</b>								
ALEMANIA	158	155	2	1	84			243
AUSTRIA	11	11			6			17
BELGICA	49	49			29			77
BULGARIA	8.606	6.383	1.260	964	663			9.270
CHIPRE	2	2			1			3
CROACIA	13	13			4			17
DINAMARCA	13	13			10			24
ESLOVAQUIA	37	35	1	1	13			50
ESLOVENIA	9	9						9
ESTONIA	6	6						6
FINLANDIA	3	3			2			5
FRANCIA	473	466	4	3	137			610
GRECIA	24	24	1		3			27
HUNGRIA	31	26	3	2	3		1	36
IRLANDA	61	61			26			88
ITALIA	593	567	7	19	196			789
LETONIA	25	23	1	2	1			26
LITUANIA	63	56	2	5	6			69
<b>LUXEMBURGO</b>								
MALTA	3	2		1	1			4
PAISES BAJOS	68	62	1	5	40			108
POLONIA	749	631	26	91	120			868
PORTUGAL	3.169	2.853	177	139	600		8	3.777
REINO UNIDO	251	251			139			391
REPUBLICA CHECA	25	23	1	1	8			33
RUMANIA	11.752	8.206	2.369	1.178	1.152			12.904
SUECIA	13	12		1	8			21
<b>TOTAL UNIÓN EUROPEA</b>	<b>26.207</b>	<b>19.940</b>	<b>3.855</b>	<b>2.413</b>	<b>3.254</b>		<b>9</b>	<b>29.470</b>
<b>NO UNIÓN EUROPEA</b>								
MARRUECOS	5.616	3.766	1.186	663	386			6.001
COLOMBIA	1.680	1.354	36	290	142			1.823
CHINA	547	541		6	1.108			1.655
DOMINICANA (REPUBLICA)	1.268	883	27	358	167		1	1.436
ECUADOR	1.194	967	47	180	101			1.294
BRASIL	843	648	13	182	169			1.012
PERU	749	541	19	189	86			835
BOLIVIA	669	435	31	203	57			726
HONDURAS	554	260	18	276	16			570
UCRANIA	502	356	9	137	52			554
RESTO PAISES	5.326	4.240	293	793	1.035			6.361
<b>TOTAL NO UNIÓN EUROPEA</b>	<b>18.947</b>	<b>13.991</b>	<b>1.678</b>	<b>3.278</b>	<b>3.318</b>		<b>1</b>	<b>22.266</b>
<b>TOTAL EXTRANJEROS</b>	<b>45.155</b>	<b>33.931</b>	<b>5.533</b>	<b>5.690</b>	<b>6.572</b>		<b>10</b>	<b>51.736</b>

**CASTILLA LA MANCHA**  
**AFILIACIÓN DE EXTRANJEROS**  
**DISTRIBUCIÓN POR REGÍMENES**

Media junio 2017

REGÍMENES	GENERAL (Total)	General	S.E. Agrario	S.E. Hogar	AUTÓNOMOS	MAR	CARBÓN	TOTAL
DE LA UNIÓN EUROPEA	33.798	17.990	13.833	1.975	3.448	0	0	37.246
DE PAÍSES NO UNIÓN EUROPEA	21.466	13.629	5.717	2.120	4.015	0	0	25.481
<b>TOTAL EXTRANJEROS</b>	<b>55.264</b>	<b>31.619</b>	<b>19.550</b>	<b>4.095</b>	<b>7.464</b>	<b>0</b>	<b>0</b>	<b>62.727</b>

**Distribución porcentual por regímenes**

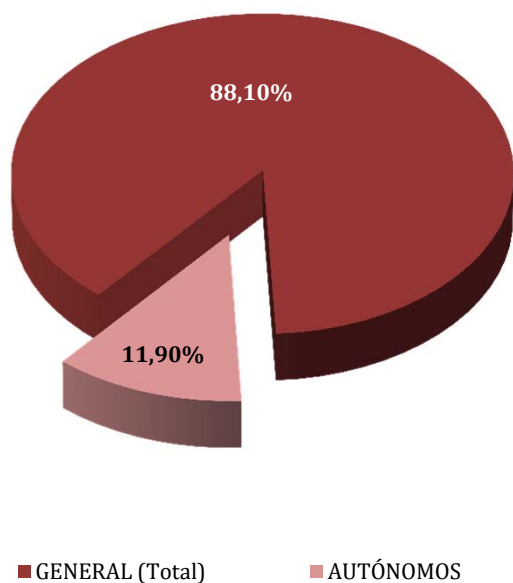

**Total extranjeros Porcentajes de variación**

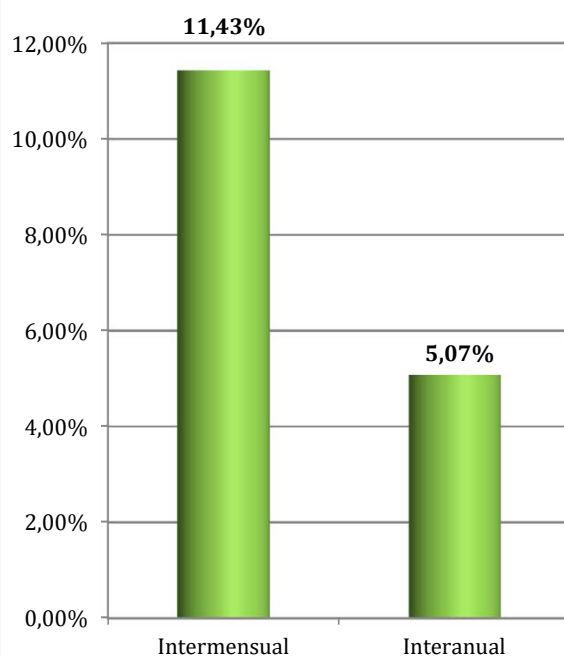

**CASTILLA LA MANCHA**  
**AFILIADOS EXTRANJEROS**  
**DISTRIBUCIÓN POR SECTORES DE ACTIVIDAD**

Media junio 2017

SECTORES	REGIMEN GENERAL				REGIMEN ESP. TRAB. AUTÓNOMOS			
	UNIÓN EUROPEA	NO UNIÓN EUROPEA	TOTAL	% Reg. Gral.	UNIÓN EUROPEA	NO UNIÓN EUROPEA	TOTAL	% Reg. Auton.
Agricultura, Ganadería, Caza, Selvicultura y Pesca	726	430	1.156	2,09%	108	65	173	2,31%
Industrias Extractivas	38	22	60	0,11%	0	0	0	0,00%
Industria Manufacturera	3.337	2.122	5.460	9,88%	534	213	747	10,01%
Suministro de Energía Eléctrica, Gas, Vapor y Aire Acondicionado	16	14	30	0,05%	1	0	1	0,01%
Suministro de Agua, Actividades de Saneamiento, Gestión de Residuos y Descontaminación	103	112	216	0,39%	2	6	7	0,10%
Construcción	2.634	1.647	4.281	7,75%	889	230	1.119	14,99%
Comercio; Reparación vehículos motor y motocicletas	2.139	2.344	4.483	8,11%	557	2.158	2.715	36,37%
Transporte y Almacenamiento	2.664	929	3.593	6,50%	267	75	342	4,58%
Hostelería	2.977	2.542	5.519	9,99%	582	596	1.178	15,79%
Información y Comunicaciones	58	48	106	0,19%	31	38	70	0,93%
Actividades Financieras y de Seguros	20	15	36	0,06%	19	14	33	0,44%
Actividades Inmobiliarias	32	29	61	0,11%	4	1	5	0,07%
Actividades Profesionales Científicas y Técnicas	134	72	207	0,37%	65	56	120	1,61%
Actividades Administrativas y Servicios Auxiliares	1.180	1.347	2.527	4,57%	93	82	175	2,35%
Administración Pública y Defensa; Seguridad Social Obligatoria	462	587	1.049	1,90%	0	0	0	0,00%
Educación	307	137	445	0,80%	119	47	166	2,22%
Actividades Sanitarias y Servicios Centrales	751	797	1.547	2,80%	36	60	96	1,29%
Actividades Artísticas, Recreativas y de Entretenimiento	168	110	278	0,50%	27	26	53	0,71%
Otros Servicios	216	310	526	0,95%	114	349	463	6,20%
Actividades de los Hogares como Empleadores de Personal Doméstico y Productores de Bienes y Servicios para uso Propio	28	11	40	0,07%	1	0	1	0,01%
Actividades de Organizaciones y Organismo Extraterritoriales	0	1	1	0,00%	0	0	0	0,00%
S.E. Agrario	13.833	5.717	19.550	35,38%				
S.E. Hogar	1.975	2.120	4.095	7,41%				
<b>TOTAL</b>	<b>33.798</b>	<b>21.466</b>	<b>55.264</b>	<b>100,00%</b>	<b>3.448</b>	<b>4.015</b>	<b>7.464</b>	<b>100,00%</b>

## CASTILLA LA MANCHA

### AFILIADOS EXTRANJEROS

#### DISTRIBUCIÓN POR PAÍSES DE PROCEDENCIA

Media junio 2017

PAISES	TOTAL GENERAL	General	S.E. Agrario	S.E. Hogar	AUTÓNOMOS	MAR	CARBON	TOTAL
<b>UNIÓN EUROPEA</b>								
ALEMANIA	103	101	1	1	42			145
AUSTRIA	17	17			6			23
BELGICA	25	25			18			42
BULGARIA	2.275	1.393	735	146	167			2.442
CHIPRE	2		2					2
CROACIA	6	5		1	5			11
DINAMARCA	3	3			5			8
ESLOVAQUIA	22	12	9	1	6			28
ESLOVENIA	3	2		1				3
ESTONIA	1	1			2			3
FINLANDIA	9	9			2			11
FRANCIA	237	232	5		81			318
GRECIA	9	8	1		2			11
HUNGRIA	33	28	3	2	8			41
IRLANDA	34	34			17			51
ITALIA	442	419	7	16	165			607
LETONIA	19	12	5	2	3			22
LITUANIA	104	72	29	3	14			118
LUXEMBURGO	1	1			1			2
MALTA	1		1					1
PAISES BAJOS	38	36	1	1	22			59
POLONIA	550	501	25	24	120			670
PORTUGAL	583	514	59	10	99			682
REINO UNIDO	167	166		1	117			284
REPUBLICA CHECA	27	20	6	2	4			31
RUMANIA	29.085	14.378	12.944	1.763	2.541			31.626
SUECIA	3	3			3			6
<b>TOTAL UNIÓN EUROPEA</b>	<b>33.798</b>	<b>17.990</b>	<b>13.833</b>	<b>1.975</b>	<b>3.448</b>			<b>37.246</b>
<b>NO UNIÓN EUROPEA</b>								
MARRUECOS	6.944	3.726	2.848	370	652			7.596
CHINA	1.067	1.031	2	34	1.623			2.690
ECUADOR	1.920	1.170	586	164	111			2.031
COLOMBIA	1.342	1.076	111	155	184			1.526
UCRANIA	1.340	934	212	193	127			1.466
BOLIVIA	1.191	528	432	231	68			1.258
PARAGUAY	821	520	95	207	131			952
PERU	695	580	23	92	88			783
DOMINICANA (REPUBLICA)	571	466	20	85	79			651
MALI	635	285	345	6	11			647
RESTO PAISES	4.939	3.313	1.044	582	941			5.880
<b>TOTAL NO UNIÓN EUROPEA</b>	<b>21.466</b>	<b>13.629</b>	<b>5.717</b>	<b>2.120</b>	<b>4.015</b>			<b>25.481</b>
<b>TOTAL EXTRANJEROS</b>	<b>55.264</b>	<b>31.619</b>	<b>19.550</b>	<b>4.095</b>	<b>7.464</b>			<b>62.727</b>

**CATALUÑA**  
**AFILIACIÓN DE EXTRANJEROS**  
**DISTRIBUCIÓN POR RÉGIMENES**

Media junio 2017

REGÍMENES	GENERAL (Total)	General	S.E. Agrario	S.E. Hogar	AUTÓNOMOS	MAR	CARBÓN	TOTAL
DE LA UNIÓN EUROPEA	124.885	115.654	5.872	3.358	26.271	224	0	151.380
DE PAÍSES NO UNIÓN EUROPEA	260.081	211.629	17.367	31.085	42.376	639	0	303.096
<b>TOTAL EXTRANJEROS</b>	<b>384.966</b>	<b>327.283</b>	<b>23.239</b>	<b>34.444</b>	<b>68.647</b>	<b>863</b>	<b>0</b>	<b>454.476</b>

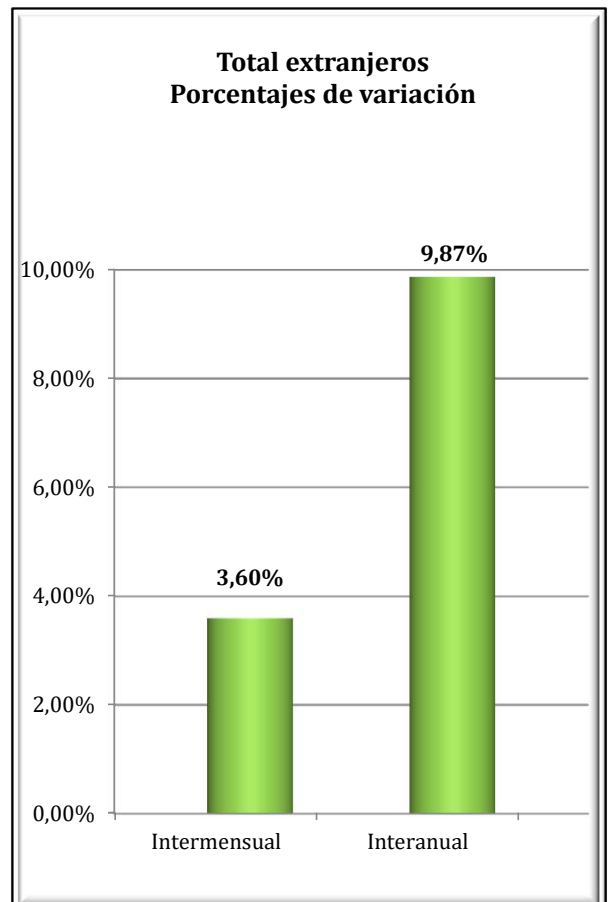
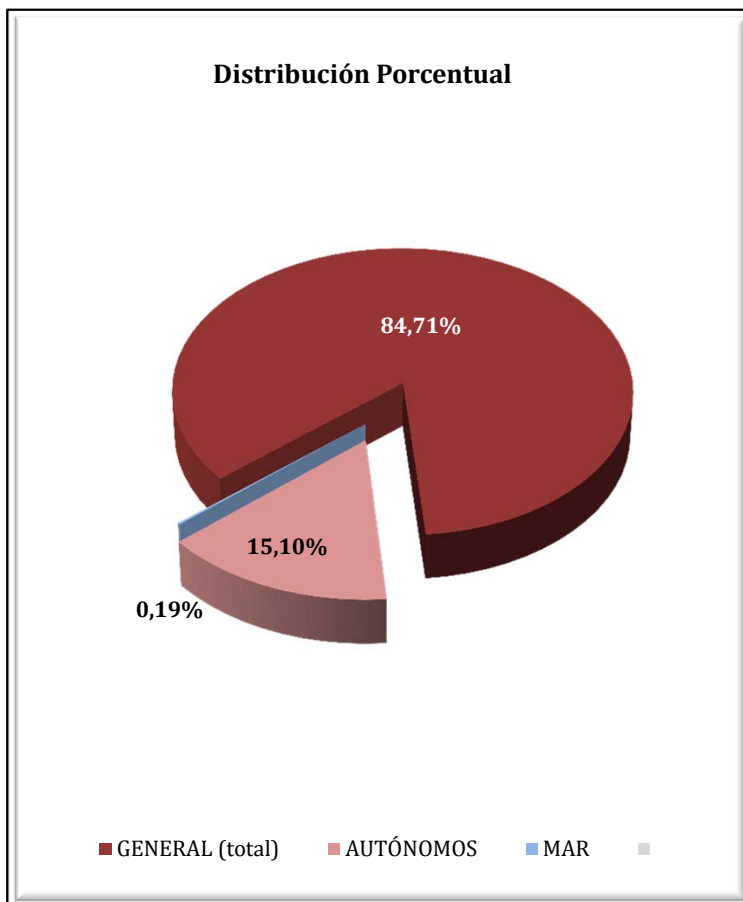

# CATALUÑA

## AFILIADOS EXTRANJEROS

### DISTRIBUCIÓN POR SECTORES DE ACTIVIDAD

Media junio 2017

SECTORES	REGIMEN GENERAL				REGIMEN ESP. TRAB. AUTÓNOMOS			
	UNIÓN EUROPEA	NO UNIÓN EUROPEA	TOTAL	% Reg. Gral.	UNIÓN EUROPEA	NO UNIÓN EUROPEA	TOTAL	% Reg. Auton.
Agricultura, Ganadería, Caza, Selvicultura y Pesca	1.586	2.214	3.799	0,99%	275	271	547	0,80%
Industrias Extractivas	121	57	178	0,05%	4	2	6	0,01%
Industria Manufacturera	12.208	21.546	33.754	8,77%	2.547	5.120	7.667	11,17%
Suministro de Energía Eléctrica, Gas, Vapor y Aire Acondicionado	43	58	101	0,03%	8	6	14	0,02%
Suministro de Agua, Actividades de Saneamiento, Gestión de Residuos y Descontaminación	289	1.440	1.729	0,45%	10	32	42	0,06%
Construcción	4.977	18.950	23.927	6,22%	2.341	3.500	5.840	8,51%
Comercio; Reparación vehículos motor y motocicletas	18.796	39.006	57.803	15,01%	4.473	12.931	17.404	25,35%
Transporte y Almacenamiento	7.757	6.537	14.295	3,71%	2.174	1.863	4.037	5,88%
Hostelería	19.563	52.576	72.139	18,74%	3.159	10.789	13.947	20,32%
Información y Comunicaciones	6.471	3.776	10.247	2,66%	1.179	822	2.001	2,92%
Actividades Financieras y de Seguros	921	729	1.650	0,43%	218	148	366	0,53%
Actividades Inmobiliarias	921	1.536	2.457	0,64%	472	230	703	1,02%
Actividades Profesionales Científicas y Técnicas	10.622	6.748	17.370	4,51%	3.411	1.173	4.584	6,68%
Actividades Administrativas y Servicios Auxiliares	14.424	28.370	42.794	11,12%	1.873	1.242	3.115	4,54%
Administración Pública y Defensa; Seguridad Social Obligatoria	957	2.808	3.765	0,98%	9	4	13	0,02%
Educación	7.396	3.984	11.380	2,96%	1.588	520	2.108	3,07%
Actividades Sanitarias y Servicios Centrales	4.217	11.091	15.307	3,98%	703	504	1.207	1,76%
Actividades Artísticas, Recreativas y de Entretenimiento	2.106	3.322	5.428	1,41%	747	421	1.168	1,70%
Otros Servicios	2.024	6.303	8.327	2,16%	1.066	2.787	3.853	5,61%
Actividades de los Hogares como Empleadores de Personal Doméstico y Productores de Bienes y Servicios para uso Propio	185	506	691	0,18%	7	6	13	0,02%
Actividades de Organizaciones y Organismo Extraterritoriales	70	74	144	0,04%	6	7	13	0,02%
S.E. Agrario	5.872	17.367	23.239	6,04%				
S.E. Hogar	3.358	31.085	34.444	8,95%				
<b>TOTAL</b>	<b>124.885</b>	<b>260.081</b>	<b>384.966</b>	<b>100,00%</b>	<b>26.271</b>	<b>42.376</b>	<b>68.647</b>	<b>100,00%</b>



## CATALUÑA

### AFILIADOS EXTRANJEROS

#### DISTRIBUCIÓN POR PAÍSES DE PROCEDENCIA

Media junio 2017

PAISES	TOTAL GENERAL	General	S.E. Agrario	S.E. Hogar	AUTÓNOMOS	MAR	CARBON	TOTAL
<b>UNIÓN EUROPEA</b>								
ALEMANIA	6.339	6.313	10	16	2.098	18		8.456
AUSTRIA	531	531			191	1		723
BELGICA	1.693	1.686	3	4	601	6		2.300
BULGARIA	5.077	4.505	299	273	808	3		5.888
CHIPRE	64	64			13			77
CROACIA	249	248	1		45			294
DINAMARCA	401	400		2	199			600
ESLOVAQUIA	704	670	24	11	75	4		783
ESLOVENIA	192	189	1	2	26			218
ESTONIA	163	158	1	4	23			187
FINLANDIA	397	395		2	67	1		465
FRANCIA	13.663	13.610	22	31	4.356	27		18.046
GRECIA	736	733		3	128			864
HUNGRÍA	721	709	4	8	129			850
IRLANDA	1.017	1.015		2	290	1		1.308
ITALIA	25.442	25.304	13	124	5.453	47		30.942
LETONIA	400	375	17	9	41	1		442
LITUANIA	1.037	915	99	23	140	2		1.179
LUXEMBURGO	33	32		1	4			37
MALTA	41	36	6		8			50
PAISES BAJOS	3.400	3.370	5	26	1.228	13		4.640
POLONIA	4.998	4.744	157	96	732	5		5.735
PORTUGAL	6.525	6.344	67	114	848	3		7.376
REINO UNIDO	7.199	7.176	7	16	2.571	17		9.787
REPUBLICA CHECA	786	769	11	6	110	4		900
RUMANIA	41.864	34.160	5.124	2.580	5.789	70		47.723
SUECIA	1.209	1.203	1	5	299	2		1.509
<b>TOTAL UNIÓN EUROPEA</b>	<b>124.885</b>	<b>115.654</b>	<b>5.872</b>	<b>3.358</b>	<b>26.271</b>	<b>224</b>		<b>151.380</b>
<b>NO UNIÓN EUROPEA</b>								
MARRUECOS	53.572	44.408	6.542	2.622	4.543	274		58.389
CHINA	13.887	13.626	61	199	13.801			27.688
PAKISTAN	15.351	14.413	769	168	3.541			18.892
BOLIVIA	15.286	9.142	106	6.039	877	4		16.168
ECUADOR	12.492	10.721	383	1.388	933	9		13.435
COLOMBIA	10.718	9.647	282	790	889	8		11.615
SENEGAL	10.142	7.460	2.392	290	638	183		10.964
HONDURAS	9.316	4.757	47	4.511	308	1		9.625
INDIA	7.416	6.951	348	118	2.146	1		9.563
UCRANIA	8.518	7.318	181	1.019	858	14		9.391
RESTO PAISES	103.382	83.186	6.256	13.940	13.841	144		117.367
<b>TOTAL UNIÓN EUROPEA</b>	<b>260.081</b>	<b>211.629</b>	<b>17.367</b>	<b>31.085</b>	<b>42.376</b>	<b>639</b>		<b>303.096</b>
<b>TOTAL EXTRANJEROS</b>	<b>384.966</b>	<b>327.283</b>	<b>23.239</b>	<b>34.444</b>	<b>68.647</b>	<b>863</b>		<b>454.476</b>

**COMUNIDAD VALENCIANA**  
**AFILIACIÓN DE EXTRANJEROS**  
**DISTRIBUCIÓN POR REGÍMENES**

Media junio 2017

REGÍMENES	GENERAL (Total)	General	S.E. Agrario	S.E. Hogar	AUTÓNOMOS	MAR	CARBÓN	TOTAL
DE LA UNIÓN EUROPEA	74.405	62.095	6.845	5.464	22.051	97	0	96.552
DE PAÍSES NO UNIÓN EUROPEA	76.331	55.559	11.868	8.903	18.320	348	0	94.999
<b>TOTAL EXTRANJEROS</b>	<b>150.735</b>	<b>117.654</b>	<b>18.713</b>	<b>14.367</b>	<b>40.371</b>	<b>446</b>	<b>0</b>	<b>191.552</b>

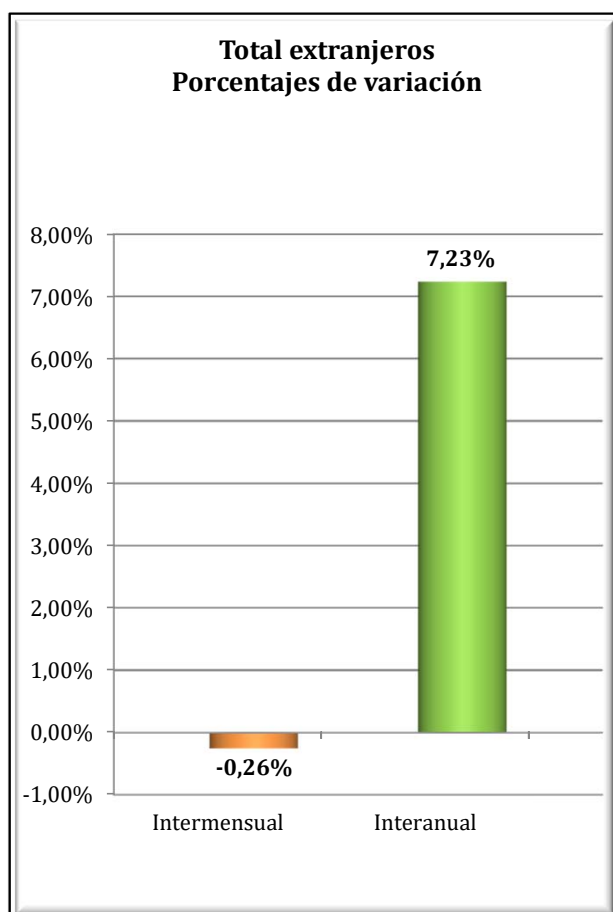
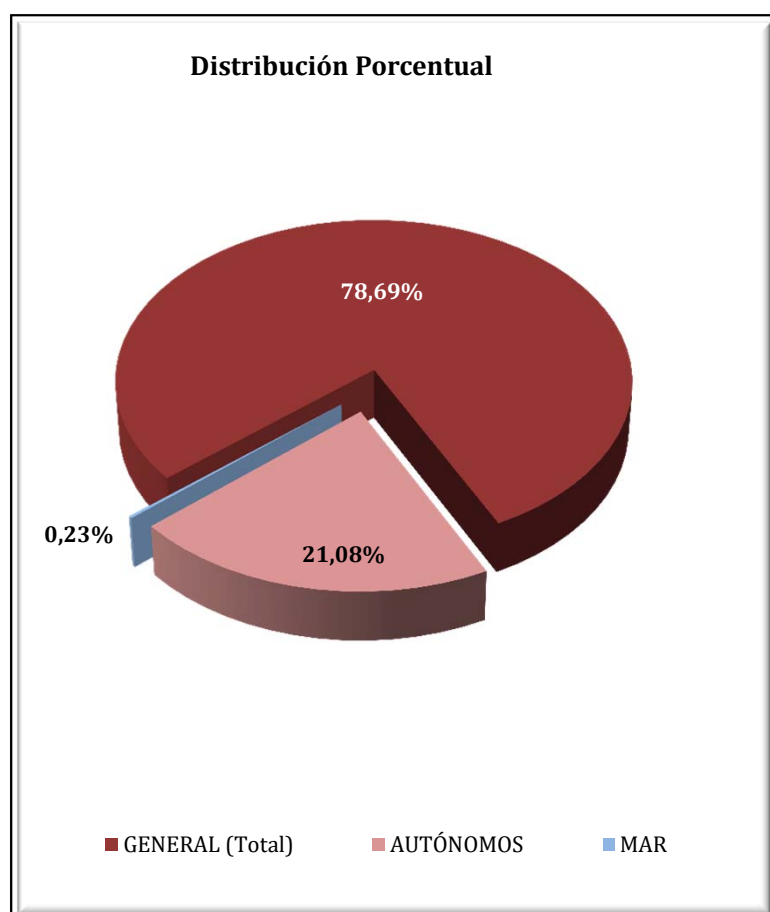

**COMUNIDAD VALENCIANA**  
**AFILIADOS EXTRANJEROS**  
**DISTRIBUCIÓN POR SECTORES DE ACTIVIDAD**

Media junio 2017

SECTORES	REGIMEN GENERAL				REGIMEN ESP. TRAB. AUTÓNOMOS			
	UNIÓN EUROPEA	NO UNIÓN EUROPEA	TOTAL	% Reg. Gral.	UNIÓN EUROPEA	NO UNIÓN EUROPEA	TOTAL	% Reg. Auton.
Agricultura, Ganadería, Caza, Selvicultura y Pesca	362	303	665	0,44%	182	90	272	0,67%
Industrias Extractivas	51	28	79	0,05%	1	0	1	0,00%
Industria Manufacturera	6.371	5.244	11.615	7,71%	913	710	1.624	4,02%
Suministro de Energía Eléctrica, Gas, Vapor y Aire Acondicionado	38	17	55	0,04%	5	1	6	0,01%
Suministro de Agua, Actividades de Saneamiento, Gestión de Residuos y Descontaminación	312	273	585	0,39%	9	2	11	0,03%
Construcción	4.953	4.491	9.443	6,26%	3.157	1.261	4.418	10,94%
Comercio; Reparación vehículos motor y motocicletas	10.117	12.108	22.225	14,74%	4.406	7.770	12.175	30,16%
Transporte y Almacenamiento	4.958	1.816	6.775	4,49%	1.572	384	1.956	4,84%
Hostelería	17.659	18.798	36.458	24,19%	4.440	4.805	9.245	22,90%
Información y Comunicaciones	993	707	1.701	1,13%	587	346	933	2,31%
Actividades Financieras y de Seguros	470	129	599	0,40%	274	87	362	0,90%
Actividades Inmobiliarias	1.061	580	1.641	1,09%	1.044	280	1.324	3,28%
Actividades Profesionales Científicas y Técnicas	1.734	955	2.688	1,78%	1.310	342	1.652	4,09%
Actividades Administrativas y Servicios Auxiliares	4.282	3.927	8.209	5,45%	1.433	552	1.985	4,92%
Administración Pública y Defensa; Seguridad Social Obligatoria	493	563	1.056	0,70%	5	0	5	0,01%
Educación	3.171	1.040	4.210	2,79%	701	175	876	2,17%
Actividades Sanitarias y Servicios Centrales	2.198	1.894	4.092	2,71%	530	244	774	1,92%
Actividades Artísticas, Recreativas y de Entretenimiento	1.352	1.035	2.387	1,58%	369	155	524	1,30%
Otros Servicios	1.211	1.474	2.684	1,78%	1.107	1.112	2.219	5,50%
Actividades de los Hogares como Empleadores de Personal Doméstico y Productores de Bienes y Servicios para uso Propio	287	160	447	0,30%	3	2	5	0,01%
Actividades de Organizaciones y Organismo Extraterritoriales	23	17	40	0,03%	3	1	4	0,01%
S.E. Agrario	6.845	11.868	18.713	12,41%				
S.E. Hogar	5.464	8.903	14.367	9,53%				
<b>TOTAL</b>	<b>74.405</b>	<b>76.331</b>	<b>150.735</b>	<b>100,00%</b>	<b>22.051</b>	<b>18.320</b>	<b>40.371</b>	<b>100,00%</b>

## COMUNIDAD VALENCIANA

### AFILIADOS EXTRANJEROS

#### DISTRIBUCIÓN POR PAÍSES DE PROCEDENCIA

Media junio 2017

PAISES	TOTAL GENERAL	General	S.E. Agrario	S.E. Hogar	AUTÓNOMOS	MAR	CARBON	TOTAL
<b>UNIÓN EUROPEA</b>								
ALEMANIA	2.307	2.260	8	40	1.806	6		4.120
AUSTRIA	111	110	1		105	1		218
BELGICA	928	923	1	4	887	3		1.819
BULGARIA	8.269	6.310	1.380	580	1.329	5		9.603
CHIPRE	6	6			2			8
CROACIA	69	68	0	1	27			96
DINAMARCA	113	113			96	1		210
ESLOVAQUIA	336	311	12	13	76			412
ESLOVENIA	54	51	2	1	13			66
ESTONIA	71	66	4	1	25			96
FINLANDIA	103	102		1	89			192
FRANCIA	3.078	3.035	11	32	1.600	10		4.688
GRECIA	119	118		1	42	2		163
HUNGRIA	364	350	6	7	165	2		531
IRLANDA	496	495	0	1	229	1		726
ITALIA	6.689	6.582	28	79	2.690	22		9.401
LETONIA	269	224	35	10	78	1		347
LITUANIA	1.713	1.296	361	56	249	2		1.964
LUXEMBURGO	3	3			5			8
MALTA	2	1	1		4			6
PAISES BAJOS	1.347	1.331	2	14	1.360	1		2.708
POLONIA	1.833	1.611	135	88	492	4		2.328
PORTUGAL	1.563	1.478	35	49	349	6		1.918
REINO UNIDO	7.309	7.254	11	45	4.699	5		12.013
REPUBLICA CHECA	333	302	21	10	82			415
RUMANIA	36.517	27.296	4.792	4.429	5.181	24		41.723
SUECIA	401	399		2	372	1		775
<b>TOTAL UNIÓN EUROPEA</b>	<b>74.405</b>	<b>62.095</b>	<b>6.845</b>	<b>5.464</b>	<b>22.051</b>	<b>97</b>		<b>96.552</b>
<b>NO UNIÓN EUROPEA</b>								
MARRUECOS	15.400	9.037	5.709	653	2.308	184		17.891
CHINA	4.898	4.858	2	38	5.860	1		10.759
ECUADOR	6.444	4.250	1.493	701	515	4		6.963
UCRANIA	5.709	4.575	317	817	803	8		6.521
COLOMBIA	5.600	4.814	141	645	737	3		6.340
BOLIVIA	4.285	2.092	426	1.767	259	6		4.551
PAKISTAN	3.299	2.563	704	31	985			4.283
ARGENTINA	2.967	2.697	24	247	768	6		3.742
FEDERACION DE RUSIA	2.429	2.162	42	224	758	2		3.188
ARGELIA	2.090	1.549	463	79	530	12		2.632
RESTO PAISES	23.208	16.961	2.548	3.699	4.798	122		28.128
<b>TOTAL NO UNIÓN EUROPEA</b>	<b>76.331</b>	<b>55.559</b>	<b>11.868</b>	<b>8.903</b>	<b>18.320</b>	<b>348</b>		<b>94.999</b>
<b>TOTAL EXTRANJEROS</b>	<b>150.735</b>	<b>117.654</b>	<b>18.713</b>	<b>14.367</b>	<b>40.371</b>	<b>446</b>		<b>191.552</b>

**EXTREMADURA**  
**AFILIACIÓN DE EXTRANJEROS**  
**DISTRIBUCIÓN POR REGÍMENES**

Media junio 2017

REGÍMENES	GENERAL	General (1)	S.E. Agrario	S.E. Hogar	AUTÓNOMOS	MAR	CARBÓN	TOTAL
DE LA UNIÓN EUROPEA	6.050	2.683	3.118	249	793	0	0	<b>6.843</b>
DE PAÍSES NO UNIÓN EUROPEA	5.057	2.227	2.233	597	1.204	0	0	<b>6.261</b>
<b>TOTAL EXTRANJEROS</b>	<b>11.107</b>	<b>4.910</b>	<b>5.350</b>	<b>846</b>	<b>1.997</b>	<b>0</b>	<b>0</b>	<b>13.104</b>

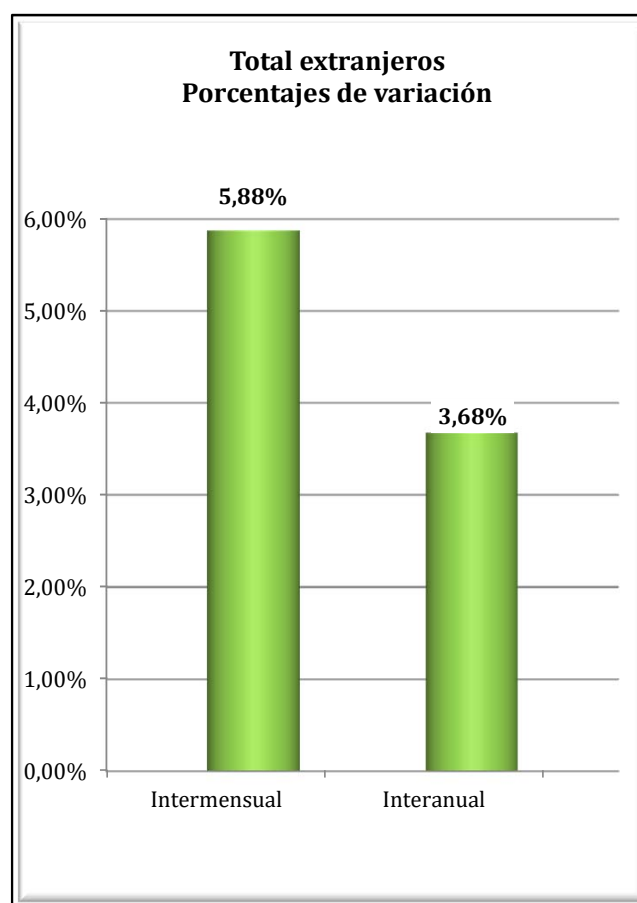
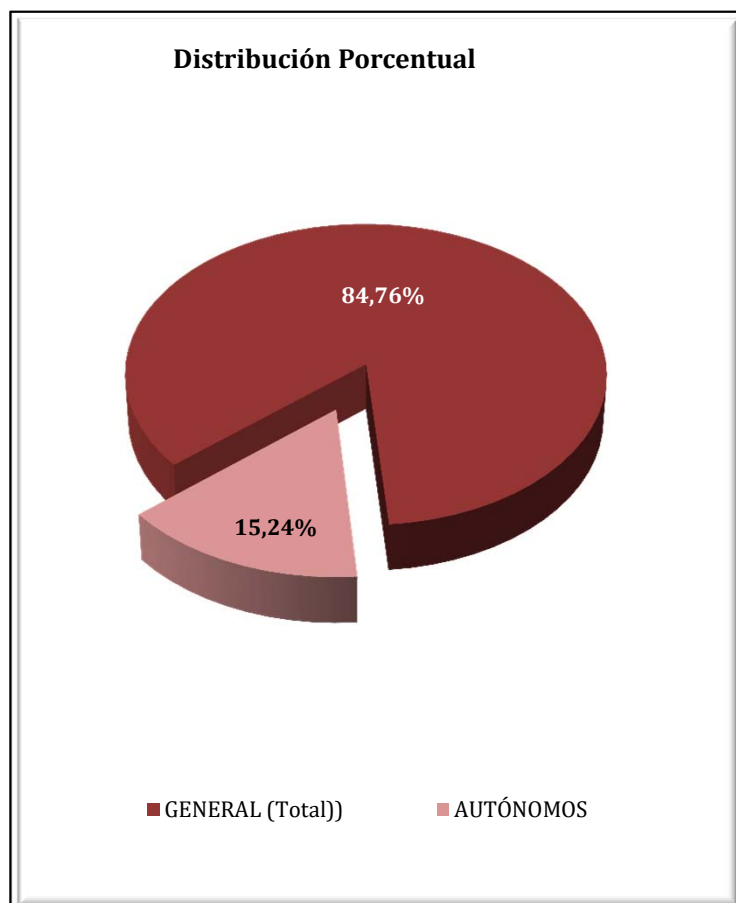

**EXTREMADURA**  
**AFILIADOS EXTRANJEROS**  
**DISTRIBUCIÓN POR SECTORES DE ACTIVIDAD**

Media junio 2017

SECTORES	REGIMEN GENERAL				REGIMEN ESP. TRAB. AUTÓNOMOS			
	UNIÓN EUROPEA	NO UNIÓN EUROPEA	TOTAL	% Reg. Gal.	UNIÓN EUROPEA	NO UNIÓN EUROPEA	TOTAL	% Reg. Auton.
Agricultura, Ganadería, Caza, Selvicultura y Pesca	65	37	102	0,92%	38	3	41	2,04%
Industrias Extractivas	3	11	14	0,13%	1	0	1	0,05%
Industria Manufacturera	269	155	424	3,82%	45	30	75	3,75%
Suministro de Energía Eléctrica, Gas, Vapor y Aire Acondicionado	2	1	4	0,03%	1	0	1	0,05%
Suministro de Agua, Actividades de Saneamiento, Gestión de Residuos y Descontaminación	12	15	27	0,24%	0	0	0	0,00%
Construcción	112	138	249	2,24%	59	31	90	4,49%
Comercio; Reparación vehículos motor y motocicletas	384	447	831	7,48%	199	691	890	44,56%
Transporte y Almacenamiento	524	40	564	5,08%	12	1	13	0,65%
Hostelería	518	519	1.037	9,34%	191	221	411	20,59%
Información y Comunicaciones	14	10	23	0,21%	15	14	29	1,46%
Actividades Financieras y de Seguros	5	0	5	0,05%	3	5	8	0,40%
Actividades Inmobiliarias	8	4	12	0,11%	2	2	4	0,20%
Actividades Profesionales Científicas y Técnicas	66	26	91	0,82%	58	14	72	3,61%
Actividades Administrativas y Servicios Auxiliares	99	88	187	1,68%	26	7	33	1,66%
Administración Pública y Defensa; Seguridad Social Obligatoria	118	138	256	2,30%	0	0	0	0,00%
Educación	129	41	170	1,53%	68	17	85	4,25%
Actividades Sanitarias y Servicios Centrales	238	459	698	6,28%	15	32	47	2,34%
Actividades Artísticas, Recreativas y de Entretenimiento	71	38	109	0,98%	18	7	25	1,25%
Otros Servicios	45	58	103	0,93%	43	130	173	8,66%
Actividades de los Hogares como Empleadores de Personal Doméstico y Productores de Bienes y Servicios para uso Propio	2	3	5	0,05%	0	0	0	0,00%
Actividades de Organizaciones y Organismo Extraterritoriales	0	0	0	0,00%	0	0	0	0,00%
S.E. Agrario	3.118	2.233	5.350	48,17%				
S.E. Hogar	249	597	846	7,62%				
<b>TOTAL</b>	<b>6.050</b>	<b>5.057</b>	<b>11.107</b>	<b>100,00%</b>	<b>793</b>	<b>1.204</b>	<b>1.997</b>	<b>100,00%</b>

**EXTREMADURA**  
**AFILIADOS EXTRANJEROS**  
**DISTRIBUCIÓN POR PAÍSES DE PROCEDENCIA**

Media junio 2017

PAISES	TOTAL GENERAL	General	S.E. Agrario	S.E. Hogar	AUTÓNOMOS	MAR	CARBON	TOTAL
<b>UNIÓN EUROPEA</b>								
ALEMANIA	47	43	2	2	27			75
AUSTRIA	6	6						6
BELGICA	15	14	1		5			20
BULGARIA	144	59	74	12	13			157
CHIPRE								
CROACIA	3	3						3
DINAMARCA	2	2			5			7
ESLOVAQUIA	9	8		1	1			10
ESLOVENIA	2	2			1			3
ESTONIA								
FINLANDIA	1	1						1
FRANCIA	79	71	8	1	59			138
GRECIA	3	3			3			5
HUNGRIA	4	3	1		3			8
IRLANDA	13	13			10			23
ITALIA	136	121	10	5	63			199
LETONIA	3	3			2			5
LITUANIA	9	6	4		4			13
LUXEMBURGO								
MALTA	1	1						1
PAISES BAJOS	14	13	2		22			36
POLONIA	98	71	25	2	13			111
PORTUGAL	1.343	1.067	204	72	343			1.686
REINO UNIDO	61	59	2		62			123
REPUBLICA CHECA	8	2	5	1	1			9
RUMANIA	4.042	1.108	2.781	153	155			4.197
SUECIA	6,9	6,9			1			8
<b>TOTAL UNIÓN EUROPEA</b>	<b>6.050</b>	<b>2.683</b>	<b>3.118</b>	<b>249</b>	<b>793</b>			<b>6.843</b>
<b>NO UNIÓN EUROPEA</b>								
MARRUECOS	2.387	435	1.884	69	234			2.621
CHINA	304	302		1	492			796
BRASIL	253	165	40	49	77			330
COLOMBIA	252	167	47	38	29			281
BOLIVIA	170	76	34	60	15			184
PERU	127	91	9	26	29			156
ECUADOR	136	98	13	25	19			155
HONDURAS	150	61	4	85	3			153
ARGENTINA	110	97	8	5	37			146
NICARAGUA	119	46	8	65	5			124
RESTO PAISES	1.050	689	187	174	264			1.315
<b>TOTAL NO UNIÓN EUROPEA</b>	<b>5.057</b>	<b>2.227</b>	<b>2.233</b>	<b>597</b>	<b>1.204</b>			<b>6.261</b>
<b>TOTAL EXTRANJEROS</b>	<b>11.107</b>	<b>4.910</b>	<b>5.350</b>	<b>846</b>	<b>1.997</b>			<b>13.104</b>

**GALICIA**  
**AFILIACIÓN DE EXTRANJEROS**  
**DISTRIBUCIÓN POR REGÍMENES**

Media junio 2017

REGÍMENES	GENERAL (Total)	General	S.E. Agrario	S.E. Hogar	AUTÓNOMOS	MAR	CARBÓN	TOTAL
DE LA UNIÓN EUROPEA	11.289	10.015	695	579	2.661	194	0	14.143
DE PAÍSES NO UNIÓN EUROPEA	13.186	10.090	530	2.565	3.312	1.035	0	17.533
<b>TOTAL EXTRANJEROS</b>	<b>24.474</b>	<b>20.106</b>	<b>1.224</b>	<b>3.144</b>	<b>5.973</b>	<b>1.229</b>	<b>0</b>	<b>31.676</b>

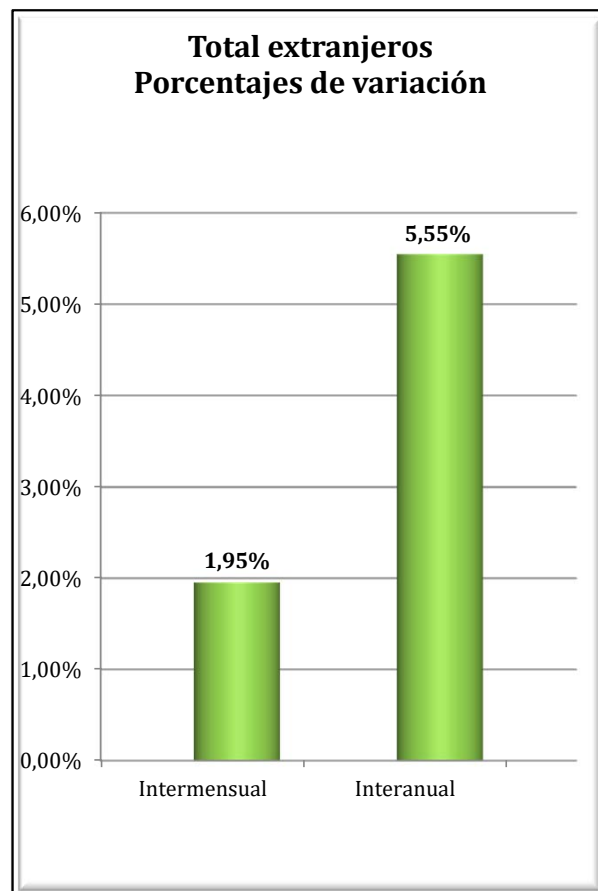
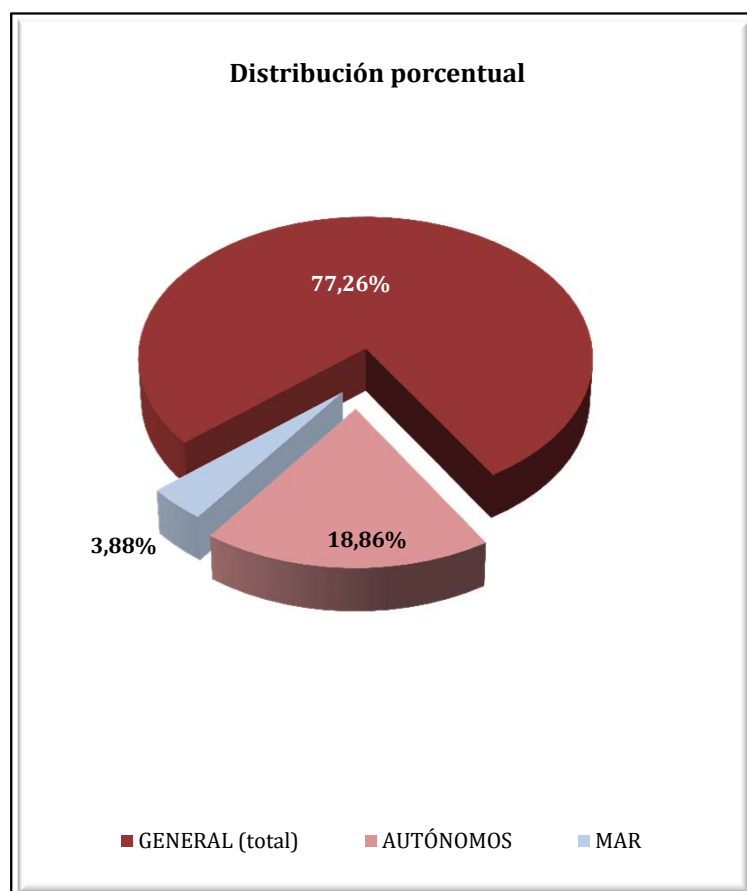



**GALICIA**  
**AFILIADOS EXTRANJEROS**  
**DISTRIBUCIÓN POR SECTORES DE ACTIVIDAD**

Media junio 2017

SECTORES	REGIMEN GENERAL				REGIMEN ESP. TRAB. AUTÓNOMOS			
	UNIÓN EUROPEA	NO UNIÓN EUROPEA	TOTAL	% Reg. Gal.	UNIÓN EUROPEA	NO UNIÓN EUROPEA	TOTAL	% Reg. Auton.
Agricultura, Ganadería, Caza, Selvicultura y Pesca	364	178	543	2,22%	212	79	291	4,87%
Industrias Extractivas	47	8	55	0,22%	1	0	1	0,02%
Industria Manufacturera	1.570	998	2.569	10,49%	168	131	299	5,01%
Suministro de Energía Eléctrica, Gas, Vapor y Aire Acondicionado	5	2	7	0,03%	1	0	1	0,02%
Suministro de Agua, Actividades de Saneamiento, Gestión de Residuos y Descontaminación	24	32	55	0,23%	1	1	2	0,03%
Construcción	1.412	612	2.024	8,27%	352	187	540	9,04%
Comercio; Reparación vehículos motor y motocicletas	1.163	1.501	2.665	10,89%	636	1.436	2.073	34,70%
Transporte y Almacenamiento	1.295	403	1.698	6,94%	59	52	111	1,85%
Hostelería	1.578	3.634	5.212	21,30%	425	751	1.175	19,68%
Información y Comunicaciones	167	120	288	1,17%	39	41	80	1,34%
Actividades Financieras y de Seguros	29	25	54	0,22%	22	15	36	0,61%
Actividades Inmobiliarias	16	19	34	0,14%	7	6	13	0,22%
Actividades Profesionales Científicas y Técnicas	363	204	567	2,32%	143	64	207	3,47%
Actividades Administrativas y Servicios Auxiliares	453	775	1.228	5,02%	176	81	257	4,30%
Administración Pública y Defensa; Seguridad Social Obligatoria	140	194	334	1,36%	0	0	0	0,00%
Educación	652	285	937	3,83%	224	80	304	5,10%
Actividades Sanitarias y Servicios Centrales	396	588	984	4,02%	49	67	116	1,94%
Actividades Artísticas, Recreativas y de Entretenimiento	196	232	428	1,75%	55	41	96	1,61%
Otros Servicios	131	270	402	1,64%	90	279	369	6,18%
Actividades de los Hogares como Empleadores de Personal Doméstico y Productores de Bienes y Servicios para uso Propio	10	10	20	0,08%	1	0	1	0,02%
Actividades de Organizaciones y Organismo Extraterritoriales	4	0	4	0,02%	0	1	1	0,02%
S.E. Agrario	695	530	1.224	5,00%				
S.E. Hogar	579	2.565	3.144	12,85%				
<b>TOTAL</b>	<b>11.289</b>	<b>13.186</b>	<b>24.474</b>	<b>100,00%</b>	<b>2.661</b>	<b>3.312</b>	<b>5.973</b>	<b>100,00%</b>

# GALICIA

## AFILIADOS EXTRANJEROS

### DISTRIBUCIÓN POR RÉGIMENES Y PAÍSES DE PROCEDENCIA

Media junio 2017

PAISES	TOTAL GENERAL	General	S.E. Agrario	S.E. Hogar	AUTÓNOMOS	MAR	CARBON	TOTAL
<b>UNIÓN EUROPEA</b>								
ALEMANIA	222	218		4	115	2		339
AUSTRIA	18	17		1	6	1		25
BELGICA	37	36		1	21			58
BULGARIA	336	294	13	29	42			378
CHIPRE								
CROACIA	10	8		2	5			15
DINAMARCA	18	18			6			24
ESLOVAQUIA	28	28			4			32
ESLOVENIA	12	12			5			17
ESTONIA	6	6			1			7
FINLANDIA	12	12			2	1		15
FRANCIA	460	448	3	8	133	4		597
GRECIA	18	18			6			24
HUNGRÍA	38	36		2	8			46
IRLANDA	61	61			42			103
ITALIA	979	939	3	37	327	4		1.309
LETONIA	10	9		1	1	4		15
LITUANIA	50	49		1	6	2		58
LUXEMBURGO								
MALTA	3	3						3
PAISES BAJOS	53	51		2	39	1		93
POLONIA	197	183	1	13	29	4		230
PORTUGAL	5.786	5.357	180	248	1.184	156		7.126
REINO UNIDO	412	405	1	6	228	0		640
REPUBLICA CHECA	33	31		2	5			38
RUMANIA	2.466	1.752	494	221	438	14		2.919
SUECIA	26	26			8			34
<b>TOTAL UNIÓN EUROPEA</b>	<b>11.289</b>	<b>10.015</b>	<b>695</b>	<b>579</b>	<b>2.661</b>	<b>194</b>		<b>14.143</b>
<b>NO UNIÓN EUROPEA</b>								
BRASIL	1.555	1.150	21	384	382	5		1.942
MARRUECOS	1.376	951	244	181	211	160		1.746
CHINA	517	512		6	973			1.490
COLOMBIA	1.262	1.019	30	212	160	5		1.427
VENEZUELA	969	821	6	142	198	3		1.170
DOMINICANA (REPUBLICA)	907	672	14	221	146	1		1.054
SENEGAL	551	458	50	43	95	265		910
PERU	612	385	24	203	97	107		816
ARGENTINA	615	527	3	85	186	4		805
URUGUAY	599	484	6	109	117	5		722
RESTO PAISES	4.222	3.111	132	980	747	482		5.451
<b>TOTAL NO UE</b>	<b>13.186</b>	<b>10.090</b>	<b>530</b>	<b>2.565</b>	<b>3.312</b>	<b>1.035</b>		<b>17.533</b>
<b>TOTAL EXTRANJEROS</b>	<b>24.474</b>	<b>20.106</b>	<b>1.224</b>	<b>3.144</b>	<b>5.973</b>	<b>1.229</b>		<b>31.676</b>

## MADRID

### AFILIACIÓN DE EXTRANJEROS

#### DISTRIBUCIÓN POR REGÍMENES

Media junio 2017

REGÍMENES	GENERAL (Total)	General	S.E. Agrario	S.E. Hogar	AUTÓNOMOS	MAR	CARBÓN	TOTAL
DE LA UNIÓN EUROPEA	134.091	110.970	427	22.694	19.342	52	0	153.485
DE PAÍSES NO UNIÓN EUROPEA	184.787	141.098	603	43.087	28.372	21	0	213.180
<b>TOTAL EXTRANJEROS</b>	<b>318.878</b>	<b>252.068</b>	<b>1.030</b>	<b>65.781</b>	<b>47.714</b>	<b>73</b>	<b>0</b>	<b>366.666</b>

**Distribución Porcentual**

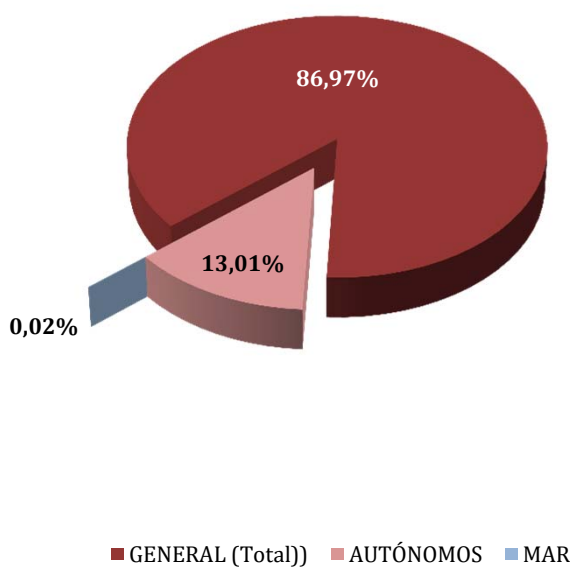

**Total extranjeros  
Porcentajes de variación**

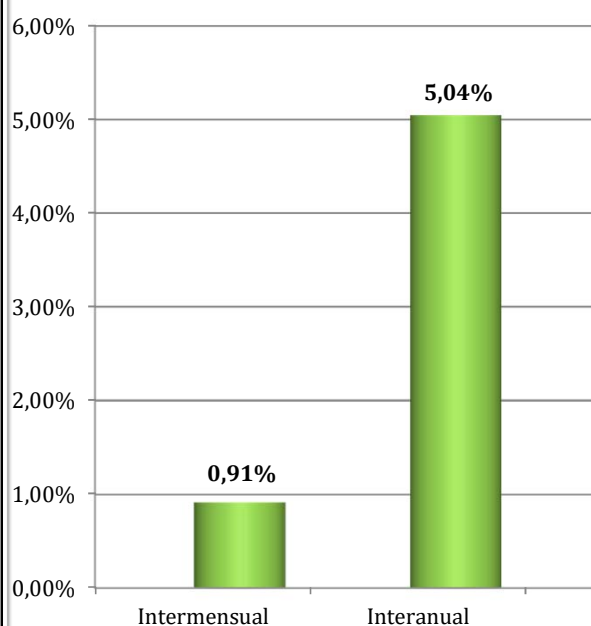

**MADRID**  
**AFILIADOS EXTRANJEROS**  
**DISTRIBUCIÓN POR SECTORES DE ACTIVIDAD**

Media junio 2017

SECTORES	REGIMEN GENERAL				REGIMEN ESP. TRAB. AUTÓNOMOS			
	UNIÓN EUROPEA	NO UNIÓN EUROPEA	TOTAL	% Reg. Gral.	UNIÓN EUROPEA	NO UNIÓN EUROPEA	TOTAL	% Reg. Auton.
Agricultura, Ganadería, Caza, Selvicultura y Pesca	179	242	421	0,13%	40	37	77	0,16%
Industrias Extractivas	158	122	280	0,09%	3	2	5	0,01%
Industria Manufacturera	7.714	6.064	13.778	4,32%	592	666	1.259	2,64%
Suministro de Energía Eléctrica, Gas, Vapor y Aire Acondicionado	78	47	125	0,04%	3	3	6	0,01%
Suministro de Agua, Actividades de Saneamiento, Gestión de Residuos y Descontaminación	346	464	811	0,25%	7	7	14	0,03%
Construcción	14.672	12.453	27.125	8,51%	5.054	2.024	7.078	14,84%
Comercio; Reparación vehículos motor y motocicletas	16.558	25.624	42.181	13,23%	2.810	13.107	15.917	33,36%
Transporte y Almacenamiento	6.000	5.024	11.024	3,46%	1.104	1.032	2.136	4,48%
Hostelería	14.725	34.128	48.853	15,32%	1.945	3.890	5.835	12,23%
Información y Comunicaciones	5.707	4.963	10.670	3,35%	818	666	1.484	3,11%
Actividades Financieras y de Seguros	2.581	1.317	3.899	1,22%	212	161	373	0,78%
Actividades Inmobiliarias	1.142	1.311	2.452	0,77%	199	213	412	0,86%
Actividades Profesionales Científicas y Técnicas	9.017	6.578	15.595	4,89%	2.101	1.149	3.250	6,81%
Actividades Administrativas y Servicios Auxiliares	14.192	20.669	34.862	10,93%	1.354	1.159	2.512	5,27%
Administración Pública y Defensa; Seguridad Social Obligatoria	594	1.202	1.796	0,56%	2	4	6	0,01%
Educación	7.640	4.454	12.094	3,79%	1.475	612	2.087	4,37%
Actividades Sanitarias y Servicios Centrales	4.054	7.846	11.900	3,73%	443	609	1.052	2,21%
Actividades Artísticas, Recreativas y de Entretenimiento	2.022	2.281	4.303	1,35%	410	341	751	1,57%
Otros Servicios	2.662	5.191	7.853	2,46%	763	2.681	3.444	7,22%
Actividades de los Hogares como Empleadores de Personal Doméstico y Productores de Bienes y Servicios para uso Propio	718	803	1.520	0,48%	5	4	9	0,02%
Actividades de Organizaciones y Organismo Extraterritoriales	211	315	526	0,17%	2	3	5	0,01%
S.E. Agrario	427	603	1.030	0,32%				
S.E. Hogar	22.694	43.087	65.781	20,63%				
<b>TOTAL</b>	<b>134.091</b>	<b>184.787</b>	<b>318.878</b>	<b>100,00%</b>	<b>19.342</b>	<b>28.372</b>	<b>47.714</b>	<b>100,00%</b>

**MADRID**  
**AFILIADOS EXTRANJEROS**  
**DISTRIBUCIÓN POR PAÍSES DE PROCEDENCIA**

Media junio 2017

PAISES	TOTAL GENERAL	General	S.E. Agrario	S.E. Hogar	AUTÓNOMOS	MAR	CARBON	TOTAL
<b>UNIÓN EUROPEA</b>								
ALEMANIA	3.208	3.195		13	810	1		4.019
AUSTRIA	287	287			83			369
BELGICA	742	738		4	202	3		947
BULGARIA	10.224	8.028	26	2.170	1.190	3		11.417
CHIPRE	37	35		2	5			41
CROACIA	128	125		3	30	1		159
DINAMARCA	216	212		4	65			281
ESLOVAQUIA	197	191		6	22	1		220
ESLOVENIA	92	91		1	17			109
ESTONIA	62	62		1	10			72
FINLANDIA	220	220			50			270
FRANCIA	6.767	6.747	1	19	1.372	2		8.141
GRECIA	434	427		7	101			535
HUNGRIA	425	403	1	22	65			490
IRLANDA	1.002	1.002			283			1.284
ITALIA	12.901	12.788	5	108	2.733	11		15.646
LETONIA	101	98		3	11			112
LITUANIA	262	257	1	5	27			289
LUXEMBURGO	13	13			5			18
MALTA	15	15			5			20
PAISES BAJOS	1.178	1.159		19	326	4		1.508
POLONIA	7.189	5.520	8	1.660	961	5		8.154
PORTUGAL	8.126	7.653	13	460	1.155	12		9.293
REINO UNIDO	5.191	5.185		6	1.593	3		6.786
REPUBLICA CHECA	264	256		8	37	1		302
RUMANIA	74.343	55.799	372	18.172	8.041	5		82.389
SUECIA	468	466		2	146	1		615
<b>TOTAL UNIÓN EUROPEA</b>	<b>134.091</b>	<b>110.970</b>	<b>427</b>	<b>22.694</b>	<b>19.342</b>	<b>52</b>		<b>153.485</b>
<b>NO UNIÓN EUROPEA</b>								
CHINA	13.540	13.387	1	152	12.345			25.885
MARRUECOS	19.862	17.185	380	2.296	1.836	2		21.699
ECUADOR	18.599	15.553	49	2.997	1.263			19.862
COLOMBIA	13.404	11.714	8	1.682	1.352	1		14.756
PARAGUAY	12.843	5.141	16	7.687	466	0		13.310
PERU	11.877	9.662	4	2.211	795			12.672
BOLIVIA	11.004	6.138	21	4.845	506			11.510
UCRANIA	9.955	6.001	10	3.944	561	2		10.518
DOMINICANA (REPUBLICA)	9.221	7.285	4	1.931	795			10.016
FILIPINAS	8.672	4.134	5	4.533	95	1		8.768
RESTO PAISES	55.811	44.897	105	10.809	8.358	15		64.184
<b>TOTAL NO UE</b>	<b>184.787</b>	<b>141.098</b>	<b>603</b>	<b>43.087</b>	<b>28.372</b>	<b>21</b>		<b>213.180</b>
<b>TOTAL EXTRANJEROS</b>	<b>318.878</b>	<b>252.068</b>	<b>1.030</b>	<b>65.781</b>	<b>47.714</b>	<b>73</b>		<b>366.666</b>

## MURCIA

### AFILIACIÓN DE EXTRANJEROS

#### DISTRIBUCIÓN POR REGÍMENES

Media junio 2017

REGÍMENES	GENERAL (Total)	General	S.E. Agrario	S.E. Hogar	AUTÓNOMOS	MAR	CARBÓN	TOTAL
DE LA UNIÓN EUROPEA	12.978	9.053	3.366	559	2.705	10	0	15.693
DE PAÍSES NO UNIÓN EUROPEA	66.463	17.833	44.077	4.554	4.453	133	0	71.050
<b>TOTAL EXTRANJEROS</b>	<b>79.441</b>	<b>26.886</b>	<b>47.443</b>	<b>5.113</b>	<b>7.158</b>	<b>143</b>	<b>0</b>	<b>86.742</b>

Distribución Porcentual

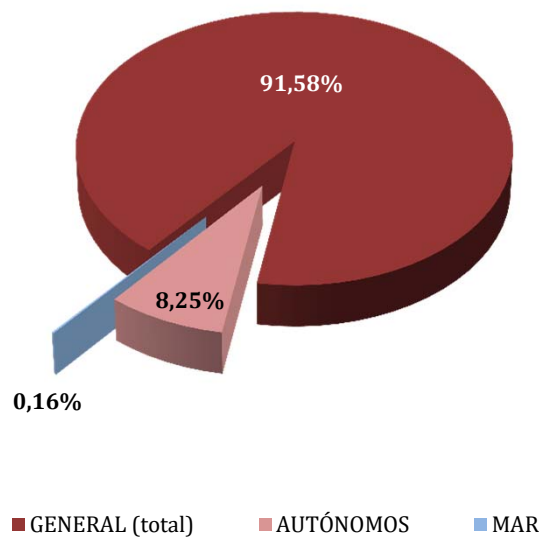

Total extranjeros  
Porcentajes de variación

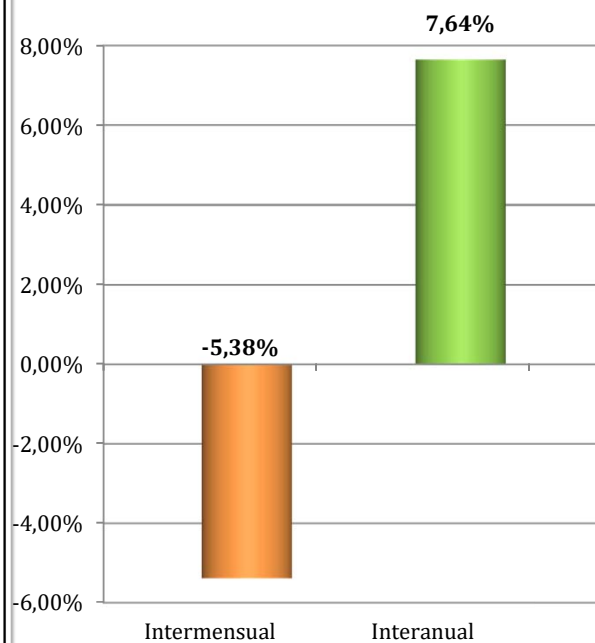

**REGIÓN DE MURCIA**  
**AFILIADOS EXTRANJEROS**

**DISTRIBUCIÓN POR SECTORES DE ACTIVIDAD**

Media junio 2017

SECTORES	REGIMEN GENERAL				REGIMEN ESP. TRAB. AUTÓNOMOS			
	UNIÓN EUROPEA	NO UNIÓN EUROPEA	TOTAL	% Reg. Gral.	UNIÓN EUROPEA	NO UNIÓN EUROPEA	TOTAL	% Reg. Auton.
Agricultura, Ganadería, Caza, Selvicultura y Pesca	223	629	852	1,07%	50	109	158	2,21%
Industrias Extractivas	5	18	23	0,03%	0	0	0	0,00%
Industria Manufacturera	980	2.817	3.797	4,78%	98	123	222	3,10%
Suministro de Energía Eléctrica, Gas, Vapor y Aire Acondicionado	5	6	11	0,01%	1	1	2	0,03%
Suministro de Agua, Actividades de Saneamiento, Gestión de Residuos y Descontaminación	10	44	54	0,07%	0	4	4	0,06%
Construcción	498	1.559	2.058	2,59%	361	290	651	9,10%
Comercio; Reparación vehículos motor y motocicletas	1.569	4.488	6.056	7,62%	563	2.323	2.886	40,32%
Transporte y Almacenamiento	1.925	1.063	2.988	3,76%	200	102	302	4,22%
Hostelería	1.732	3.816	5.548	6,98%	472	824	1.296	18,11%
Información y Comunicaciones	89	117	206	0,26%	57	94	150	2,10%
Actividades Financieras y de Seguros	46	39	85	0,11%	19	17	36	0,50%
Actividades Inmobiliarias	87	52	139	0,18%	136	18	154	2,16%
Actividades Profesionales Científicas y Técnicas	137	181	318	0,40%	137	69	205	2,87%
Actividades Administrativas y Servicios Auxiliares	515	1.684	2.199	2,77%	223	102	325	4,54%
Administración Pública y Defensa; Seguridad Social Obligatoria	36	128	165	0,21%	0	0	0	0,00%
Educación	690	158	847	1,07%	159	33	192	2,68%
Actividades Sanitarias y Servicios Centrales	201	441	641	0,81%	48	48	96	1,34%
Actividades Artísticas, Recreativas y de Entretenimiento	162	237	400	0,50%	40	32	73	1,01%
Otros Servicios	130	305	435	0,55%	137	262	399	5,57%
Actividades de los Hogares como Empleadores de Personal Doméstico y Productores de Bienes y Servicios para uso Propio	13	51	64	0,08%	3	1	4	0,06%
Actividades de Organizaciones y Organismo Extraterritoriales	0	1	1	0,00%	0	2	2	0,03%
S.E. Agrario	3.366	44.077	47.443	59,72%				
S.E. Hogar	559	4.554	5.113	6,44%				
<b>TOTAL</b>	<b>12.978</b>	<b>66.463</b>	<b>79.441</b>	<b>100,00%</b>	<b>2.705</b>	<b>4.453</b>	<b>7.158</b>	<b>100,00%</b>

**REGIÓN DE MURCIA**  
**AFILIADOS EXTRANJEROS**  
**DISTRIBUCIÓN POR PAÍSES DE PROCEDENCIA**

Media junio 2017

PAISES	TOTAL GENERAL	General	S.E. Agrario	S.E. Hogar	AUTÓNOMOS	MAR	CARBON	TOTAL
<b>UNIÓN EUROPEA</b>								
ALEMANIA	265	253	9	3	141			406
AUSTRIA	16	15	1		8			24
BELGICA	60	60	0		78			138
BULGARIA	2.489	1.616	721	152	147	3		2.639
CHIPRE					1			1
CROACIA	6	6			2			8
DINAMARCA	12	9	3		9			21
ESLOVAQUIA	45	43	2		3			48
ESLOVENIA	9	9			1			10
ESTONIA	5	4	1					5
FINLANDIA	15	14	2		7			22
FRANCIA	518	469	44	4	219	2		738
GRECIA	9	8	1		4			13
HUNGRÍA	51	45	4	2	17			68
IRLANDA	62	61	1		48			110
ITALIA	698	662	25	11	238	3		939
LETONIA	34	25	5	4	7			41
LITUANIA	465	317	120	29	48			513
LUXEMBURGO	1			1				1
MALTA	3		3		1			4
PAISES BAJOS	105	98	6	1	83			188
POLONIA	468	358	102	8	64			533
PORTUGAL	595	540	50	5	103			698
REINO UNIDO	1.304	1.267	30	7	907	2		2.212
REPUBLICA CHECA	34	27	7		8			42
RUMANIA	5.681	3.124	2.227	331	521	1		6.203
SUECIA	28	27		1	38			66
<b>TOTAL UNIÓN EUROPEA</b>	<b>12.978</b>	<b>9.053</b>	<b>3.366</b>	<b>559</b>	<b>2.705</b>	<b>10</b>		<b>15.693</b>
<b>NO UNIÓN EUROPEA</b>								
MARRUECOS	30.876	5.333	24.927	616	1.204	65		32.145
ECUADOR	12.234	3.426	8.260	548	371	1		12.607
BOLIVIA	4.779	1.323	2.467	989	166			4.946
UCRANIA	3.050	1.524	307	1.219	213	1		3.265
SENEGAL	1.878	350	1.492	36	47	42		1.967
CHINA	655	647	2	6	1.276			1.931
COLOMBIA	1.375	914	323	138	138			1.513
MALI	1.335	204	1.122	9	4			1.339
INDIA	1.041	269	770	2	56			1.097
PARAGUAY	868	382	262	223	79	2		949
RESTO PAISES	8.372	3.460	4.145	767	899	22		9.293
<b>TOTAL NO UE</b>	<b>66.463</b>	<b>17.833</b>	<b>44.077</b>	<b>4.554</b>	<b>4.453</b>	<b>133</b>		<b>71.050</b>
<b>TOTAL EXTRANJEROS</b>	<b>79.441</b>	<b>26.886</b>	<b>47.443</b>	<b>5.113</b>	<b>7.158</b>	<b>143</b>		<b>86.742</b>



**NAVARRA**  
**AFILIACIÓN DE EXTRANJEROS**  
**DISTRIBUCIÓN POR REGÍMENES**

Media junio 2017

REGÍMENES	GENERAL (Total)	General	S.E. Agrario	S.E. Hogar	AUTÓNOMOS	MAR	CARBÓN	TOTAL
DE LA UNIÓN EUROPEA	8.415	6.500	772	1.143	1.958	0	0	10.373
DE PAÍSES NO UNIÓN EUROPEA	10.429	6.678	2.049	1.702	1.962	0	0	12.391
<b>TOTAL EXTRANJEROS</b>	<b>18.844</b>	<b>13.178</b>	<b>2.822</b>	<b>2.845</b>	<b>3.920</b>	<b>0</b>	<b>0</b>	<b>22.764</b>

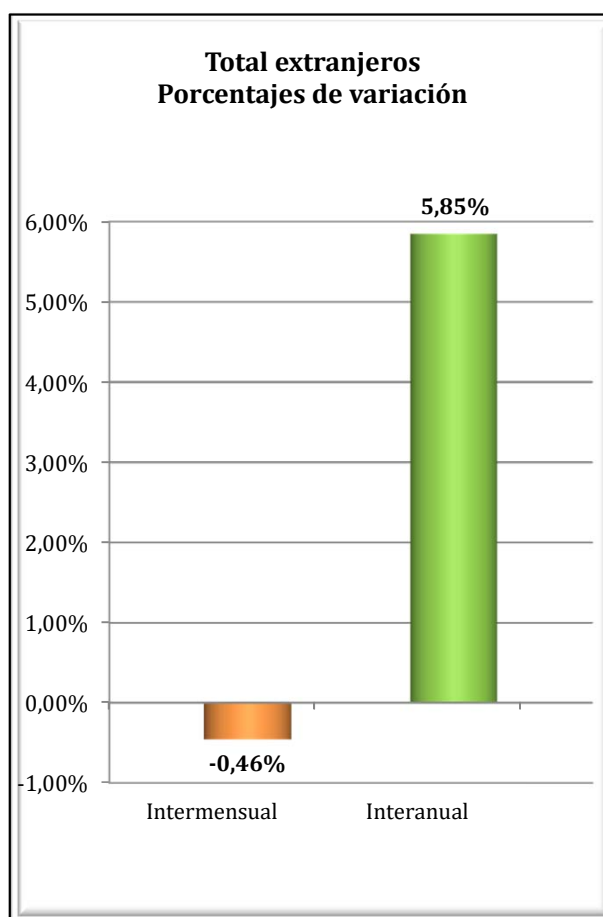
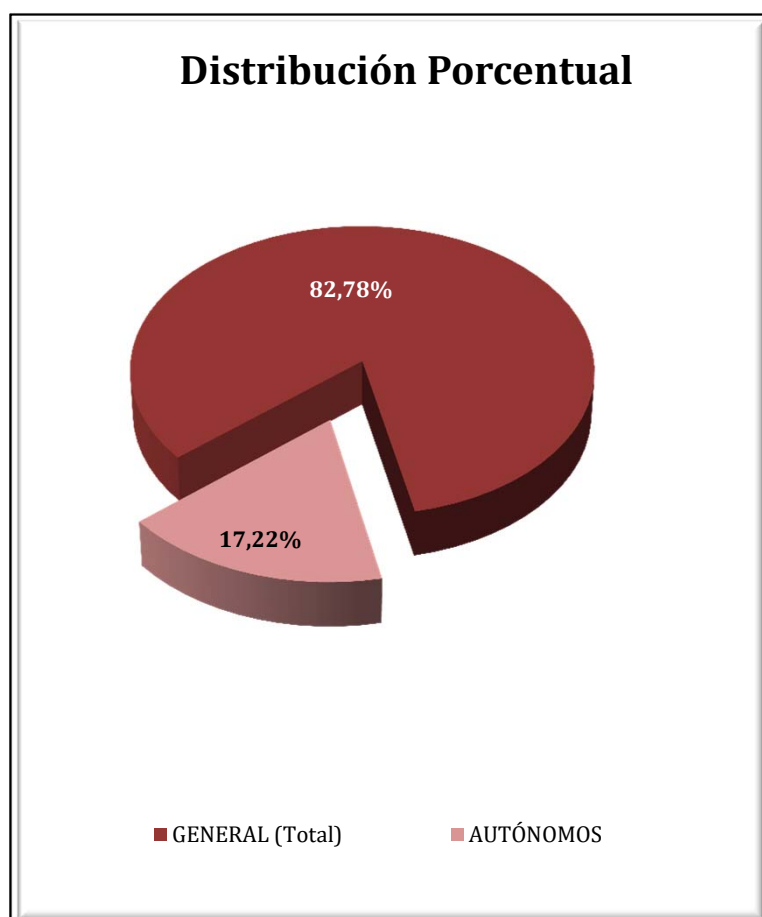

**NAVARRA**  
**AFILIADOS EXTRANJEROS**  
**DISTRIBUCIÓN POR SECTORES DE ACTIVIDAD**

Media junio 2017

SECTORES	REGIMEN GENERAL				REGIMEN ESP. TRAB. AUTÓNOMOS			
	UNIÓN EUROPEA	NO UNIÓN EUROPEA	TOTAL	% Reg. Gral.	UNIÓN EUROPEA	NO UNIÓN EUROPEA	TOTAL	% Reg. Auton.
Agricultura, Ganadería, Caza, Selvicultura y Pesca	162	116	278	1,47%	44	41	84	2,15%
Industrias Extractivas	7	2	9	0,05%	1	0	1	0,03%
Industria Manufacturera	1.449	1.694	3.143	16,68%	249	306	555	14,16%
Suministro de Energía Eléctrica, Gas, Vapor y Aire Acondicionado	11	4	15	0,08%	0	0	0	0,00%
Suministro de Agua, Actividades de Saneamiento, Gestión de Residuos y Descontaminación	47	46	93	0,49%	2	1	3	0,07%
Construcción	649	569	1.218	6,46%	772	251	1.023	26,11%
Comercio; Reparación vehículos motor y motocicletas	970	806	1.776	9,43%	190	600	790	20,15%
Transporte y Almacenamiento	732	225	957	5,08%	302	61	363	9,25%
Hostelería	866	1.236	2.102	11,15%	139	380	519	13,25%
Información y Comunicaciones	24	37	61	0,33%	10	23	33	0,85%
Actividades Financieras y de Seguros	10	9	20	0,10%	3	3	6	0,15%
Actividades Inmobiliarias	10	5	16	0,08%	3	2	5	0,14%
Actividades Profesionales Científicas y Técnicas	137	107	244	1,29%	40	16	55	1,41%
Actividades Administrativas y Servicios Auxiliares	635	882	1.517	8,05%	32	93	125	3,19%
Administración Pública y Defensa; Seguridad Social Obligatoria	67	122	189	1,00%	0	0	0	0,00%
Educación	280	140	420	2,23%	72	27	99	2,53%
Actividades Sanitarias y Servicios Centrales	243	376	619	3,29%	22	11	33	0,85%
Actividades Artísticas, Recreativas y de Entretenimiento	102	108	210	1,11%	26	11	37	0,94%
Otros Servicios	89	185	274	1,45%	50	134	184	4,70%
Actividades de los Hogares como Empleadores de Personal Doméstico y Productores de Bienes y Servicios para uso Propio	9	8	17	0,09%	2	1	3	0,08%
Actividades de Organizaciones y Organismo Extraterritoriales	0	0	0	0,00%	0	0	0	0,00%
S.E. Agrario	772	2.049	2.822	14,97%				
S.E. Hogar	1.143	1.702	2.845	15,10%				
<b>TOTAL</b>	<b>8.415</b>	<b>10.429</b>	<b>18.844</b>	<b>100,00%</b>	<b>1.958</b>	<b>1.962</b>	<b>3.920</b>	<b>100,00%</b>

**NAVARRA**  
**AFILIADOS EXTRANJEROS**

**DISTRIBUCIÓN POR PAÍSES DE PROCEDENCIA**

Media junio 2017

PAISES	TOTAL GENERAL	General	S.E. Agrario	S.E. Hogar	AUTÓNOMOS	MAR	CARBON	TOTAL
<b>UNIÓN EUROPEA</b>								
ALEMANIA	130	128	2		30			159
AUSTRIA	10	9		1	1			11
BELGICA	19	18		1	8			27
BULGARIA	2.627	1.911	121	595	366			2.993
CHIPRE								
CROACIA	5	5						5
DINAMARCA	2	2			2			4
ESLOVAQUIA	12	12			2			14
ESLOVENIA					1			1
ESTONIA	3	2		1				3
FINLANDIA	1	1						1
FRANCIA	530	528		2	119			649
GRECIA	7	7			3			10
HUNGRIA	25	22	1	2	5			30
IRLANDA	40	40			19			59
ITALIA	319	312	1	6	92			411
LETONIA	3	3			1			4
LITUANIA	88	65	19	4	14			102
LUXEMBURGO								
MALTA	1		1					1
PAISES BAJOS	34	32		2	11			45
POLONIA	193	163	20	10	21			214
PORTUGAL	1.406	1.049	254	104	231			1.637
REINO UNIDO	138	135	2	1	48			186
REPUBLICA CHECA	14	14			3			17
RUMANIA	2.802	2.035	352	414	980			3.782
SUECIA	6	6			1			7
<b>TOTAL UNIÓN EUROPEA</b>	<b>8.415</b>	<b>6.500</b>	<b>772</b>	<b>1.143</b>	<b>1.958</b>			<b>10.373</b>
<b>NO UNIÓN EUROPEA</b>								
MARRUECOS	2.770	1.212	1.402	156	322			<b>3.092</b>
ECUADOR	1.154	860	159	135	157			<b>1.311</b>
CHINA	245	240		5	555			<b>800</b>
COLOMBIA	685	587	14	84	111			<b>796</b>
UCRANIA	641	409	8	224	56			<b>697</b>
BOLIVIA	570	249	88	234	52			<b>623</b>
REPUBLICA DE MOLDAVIA	414	274	9	131	70			<b>483</b>
ARGELIA	392	257	125	10	41			<b>433</b>
PERU	372	274	6	92	36			<b>408</b>
BRASIL	303	246	12	45	77			<b>380</b>
RESTO PAISES	2.885	2.072	225	588	483			<b>3.368</b>
<b>TOTAL NO UE</b>	<b>10.429</b>	<b>6.678</b>	<b>2.049</b>	<b>1.702</b>	<b>1.962</b>			<b>12.391</b>
<b>TOTAL EXTRANJEROS</b>	<b>18.844</b>	<b>13.178</b>	<b>2.822</b>	<b>2.845</b>	<b>3.920</b>			<b>22.764</b>

## PAÍS VASCO

### AFILIACIÓN DE EXTRANJEROS

#### DISTRIBUCIÓN POR REGÍMENES

Media junio 2017

REGÍMENES	GENERAL (Total)	General	S.E. Agrario	S.E. Hogar	AUTÓNOMOS	MAR	CARBÓN	TOTAL
DE LA UNIÓN EUROPEA	14.888	12.278	714	1.897	3.952	61	0	18.902
DE PAÍSES NO UNIÓN EUROPEA	31.715	21.274	961	9.480	5.261	263	0	37.240
<b>TOTAL EXTRANJEROS</b>	<b>46.603</b>	<b>33.552</b>	<b>1.676</b>	<b>11.376</b>	<b>9.213</b>	<b>325</b>	<b>0</b>	<b>56.141</b>

**Distribución Porcentual por regímenes**

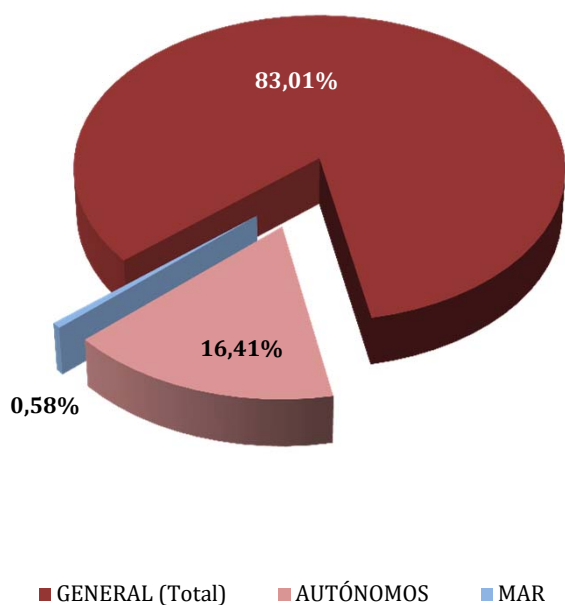

**Total extranjeros Porcentajes de variación**

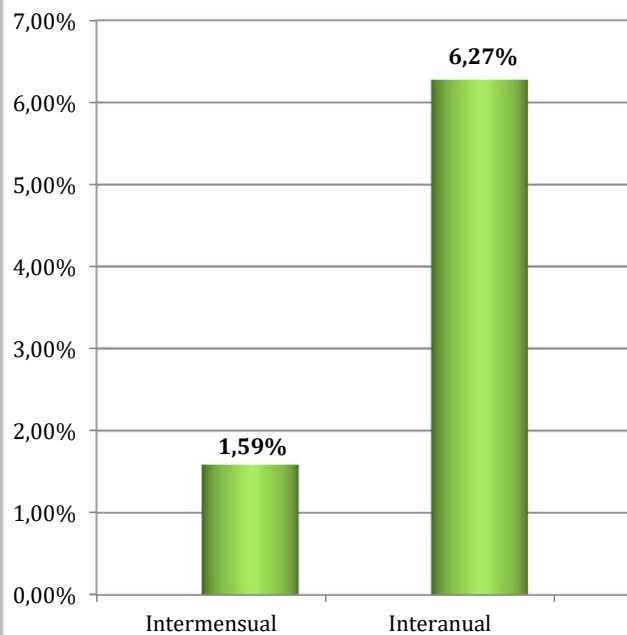

**PAÍS VASCO**  
**AFILIADOS EXTRANJEROS**  
**DISTRIBUCIÓN POR SECTORES DE ACTIVIDAD**

Media junio 2017

SECTORES	REGIMEN GENERAL				REGIMEN ESP. TRAB. AUTÓNOMOS			
	UNIÓN EUROPEA	NO UNIÓN EUROPEA	TOTAL	% Reg. Gral.	UNIÓN EUROPEA	NO UNIÓN EUROPEA	TOTAL	% Reg. Auton.
Agricultura, Ganadería, Caza, Selvicultura y Pesca	124	96	221	0,47%	111	50	161	1,75%
Industrias Extractivas	2	4	6	0,01%	0	0	0	0,00%
Industria Manufacturera	2.102	2.839	4.942	10,60%	178	137	314	3,41%
Suministro de Energía Eléctrica, Gas, Vapor y Aire Acondicionado	7	7	14	0,03%	0	1	1	0,01%
Suministro de Agua, Actividades de Saneamiento, Gestión de Residuos y Descontaminación	54	128	181	0,39%	2	0	2	0,02%
Construcción	1.609	1.728	3.336	7,16%	1.687	700	2.387	25,90%
Comercio; Reparación vehículos motor y motocicletas	1.210	3.328	4.538	9,74%	432	2.040	2.472	26,83%
Transporte y Almacenamiento	1.186	662	1.849	3,97%	267	203	470	5,10%
Hostelería	1.936	6.102	8.038	17,25%	376	1.146	1.522	16,52%
Información y Comunicaciones	99	169	267	0,57%	61	105	166	1,80%
Actividades Financieras y de Seguros	31	26	57	0,12%	6	16	21	0,23%
Actividades Inmobiliarias	24	46	70	0,15%	16	7	23	0,25%
Actividades Profesionales Científicas y Técnicas	662	554	1.215	2,61%	214	80	294	3,19%
Actividades Administrativas y Servicios Auxiliares	960	2.606	3.566	7,65%	133	111	244	2,65%
Administración Pública y Defensa; Seguridad Social Obligatoria	58	138	196	0,42%	2	0	2	0,02%
Educación	1.215	414	1.629	3,50%	260	83	343	3,72%
Actividades Sanitarias y Servicios Centrales	493	1.323	1.816	3,90%	68	55	123	1,33%
Actividades Artísticas, Recreativas y de Entretenimiento	251	366	617	1,32%	49	32	81	0,88%
Otros Servicios	232	706	938	2,01%	91	494	585	6,35%
Actividades de los Hogares como Empleadores de Personal Doméstico y Productores de Bienes y Servicios para uso Propio	19	29	47	0,10%	1	1	2	0,02%
Actividades de Organizaciones y Organismo Extraterritoriales	5	4	9	0,02%	0	1	1	0,01%
S.E. Agrario	714	961	1.676	3,60%				
S.E. Hogar	1.897	9.480	11.376	24,41%				
<b>TOTAL</b>	<b>14.888</b>	<b>31.715</b>	<b>46.603</b>	<b>100,00%</b>	<b>3.952</b>	<b>5.261</b>	<b>9.213</b>	<b>100,00%</b>

## PAÍS VASCO

### AFILIADOS MEDIOS EXTRANJEROS.

#### DISTRIBUCIÓN POR RÉGIMEN Y PAÍS DE PROCEDENCIA

Media junio 2017

PAISES	TOTAL GENERAL	General	S.E. Agrario	S.E. Hogar	AUTÓNOMOS	MAR	CARBON	TOTAL
<b>UNIÓN EUROPEA</b>								
ALEMANIA	494	490	1	3	159			653
AUSTRIA	38	37		1	10	1		49
BELGICA	76	74		2	32			108
BULGARIA	507	401	11	95	70	2		579
CHIPRE	6	5		1				6
CROACIA	61	61			11			72
DINAMARCA	20	20			6	1		27
ESLOVAQUIA	57	57			10			67
ESLOVENIA	21	20		1	7			28
ESTONIA	4	3		1				4
FINLANDIA	21	21			9			29
FRANCIA	1.060	1.052	1	6	336	7		1.403
GRECIA	35	34		1	7			42
HUNGRIA	34	32		2	7			41
IRLANDA	156	155		1	73			229
ITALIA	1.092	1.073	2	18	264	4		1.361
LETONIA	36	33		3	4			40
LITUANIA	56	49	1	6	8			64
LUXEMBURGO	2	2			1			3
MALTA								
PAISES BAJOS	113	111		2	41			153
POLONIA	316	307	1	8	36	1		353
PORTUGAL	3.154	2.648	319	187	656	30		3.840
REINO UNIDO	659	656		3	256	1		916
REPUBLICA CHECA	44	43		2	8			52
RUMANIA	6.798	4.865	379	1.554	1.928	14		8.739
SUECIA	31	31			14			45
<b>TOTAL UNIÓN EUROPEA</b>	<b>14.888</b>	<b>12.278</b>	<b>714</b>	<b>1.897</b>	<b>3.952</b>	<b>61</b>		<b>18.902</b>
<b>NO UNIÓN EUROPEA</b>								
MARRUECOS	4.136	3.382	358	397	691	20		4.846
BOLIVIA	2.749	1.352	55	1.342	224	1		2.974
NICARAGUA	2.817	623	36	2.158	53	1		2.871
CHINA	1.203	1.179		23	1.587			2.789
COLOMBIA	2.310	1.831	12	466	288			2.598
PARAGUAY	2.390	832	7	1.551	103			2.493
PAKISTAN	1.308	1.170	95	44	423			1.731
SENEGAL	1.157	958	84	116	99	173		1.429
HONDURAS	1.380	396	12	972	22	1		1.403
BRASIL	1.173	942	7	225	193	1		1.367
RESTO PAISES	11.093	8.610	297	2.186	1.577	67		12.737
<b>TOTAL NO UE</b>	<b>31.715</b>	<b>21.274</b>	<b>961</b>	<b>9.480</b>	<b>5.261</b>	<b>263</b>		<b>37.240</b>
<b>TOTAL EXTRANJEROS</b>	<b>46.603</b>	<b>33.552</b>	<b>1.676</b>	<b>11.376</b>	<b>9.213</b>	<b>325</b>		<b>56.141</b>

**LA RIOJA**  
**AFILIACIÓN DE EXTRANJEROS**  
**DISTRIBUCIÓN POR RÉGIMENES**

Media junio 2017

REGÍMENES	GENERAL (Total)	General	S.E. Agrario	S.E. Hogar	AUTÓNOMOS	MAR	CARBÓN	TOTAL
DE LA UNIÓN EUROPEA	6.672	4.188	1.545	938	973	0	0	7.645
DE PAÍSES NO UNIÓN EUROPEA	6.239	4.187	1.369	683	920	0	0	7.159
<b>TOTAL EXTRANJEROS</b>	<b>12.911</b>	<b>8.376</b>	<b>2.914</b>	<b>1.621</b>	<b>1.894</b>	<b>0</b>	<b>0</b>	<b>14.804</b>

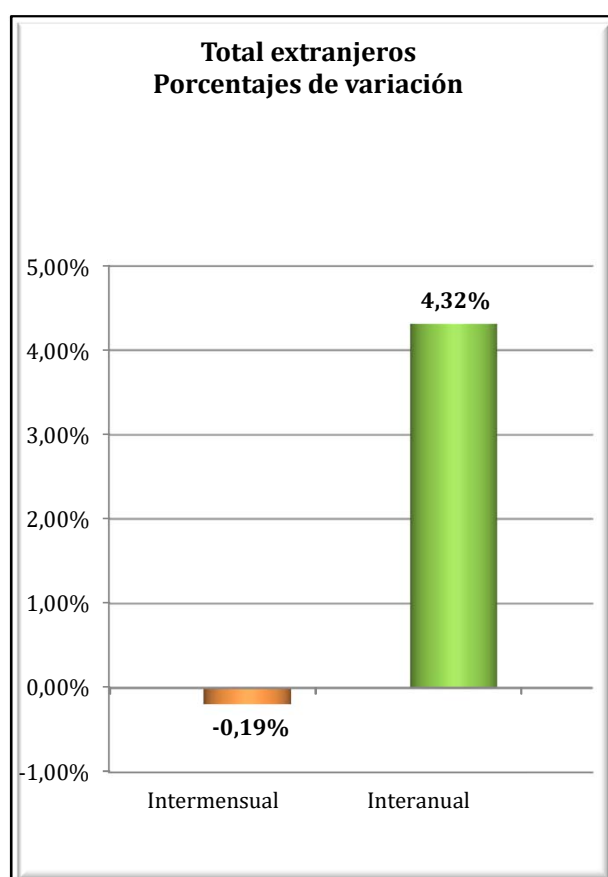
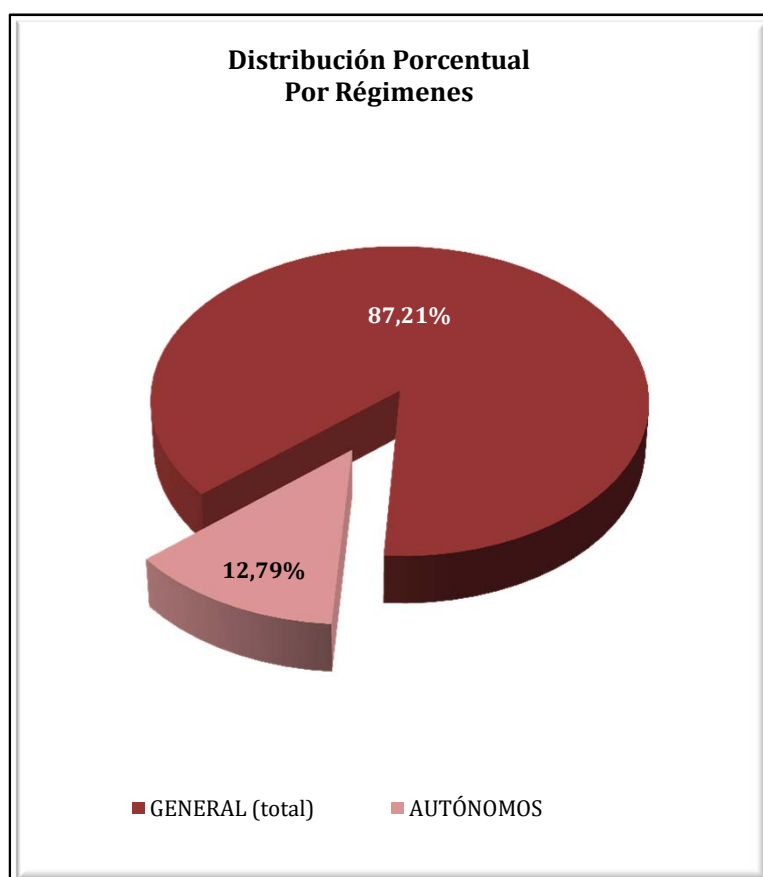

**LA RIOJA**  
**AFILIACIÓN DE EXTRANJEROS**  
**DISTRIBUCIÓN POR SECTORES DE ACTIVIDAD**

Media junio 2017

SECTORES	REGIMEN GENERAL				REGIMEN ESP. TRAB. AUTÓNOMOS			
	UNIÓN EUROPEA	NO UNIÓN EUROPEA	TOTAL	% Reg. Gal.	UNIÓN EUROPEA	NO UNIÓN EUROPEA	TOTAL	% Reg. Auton.
Agricultura, Ganadería, Caza, Selvicultura y Pesca	162	218	380	2,94%	29	25	53	2,82%
Industrias Extractivas	6	5	11	0,08%	0	0	0	0,00%
Industria Manufacturera	783	1.277	2.060	15,96%	72	108	180	9,52%
Suministro de Energía Eléctrica, Gas, Vapor y Aire Acondicionado	0	0	0	0,00%	0	0	0	0,00%
Suministro de Agua, Actividades de Saneamiento, Gestión de Residuos y Descontaminación	26	45	71	0,55%	0	0	0	0,00%
Construcción	465	431	896	6,94%	403	96	499	26,32%
Comercio; Reparación vehículos motor y motocicletas	459	412	870	6,74%	103	340	442	23,35%
Transporte y Almacenamiento	435	120	555	4,30%	63	16	79	4,17%
Hostelería	882	789	1.672	12,95%	169	156	324	17,13%
Información y Comunicaciones	19	14	33	0,25%	7	21	28	1,48%
Actividades Financieras y de Seguros	2	2	4	0,03%	2	0	2	0,11%
Actividades Inmobiliarias	10	3	13	0,10%	1	1	2	0,11%
Actividades Profesionales Científicas y Técnicas	60	21	80	0,62%	11	6	17	0,90%
Actividades Administrativas y Servicios Auxiliares	384	370	755	5,84%	30	13	43	2,29%
Administración Pública y Defensa; Seguridad Social Obligatoria	17	34	51	0,40%	0	0	0	0,00%
Educación	126	74	200	1,55%	40	15	55	2,88%
Actividades Sanitarias y Servicios Centrales	200	253	454	3,52%	5	12	16	0,86%
Actividades Artísticas, Recreativas y de Entretenimiento	82	59	141	1,09%	10	4	14	0,73%
Otros Servicios	61	56	117	0,90%	30	109	139	7,33%
Actividades de los Hogares como Empleadores de Personal Doméstico y Productores de Bienes y Servicios para uso Propio	11	4	15	0,12%	0	0	0	0,00%
Actividades de Organizaciones y Organismo Extraterritoriales	0	0	0	0,00%	0	0	0	0,00%
S.E. Agrario	1.545	1.369	2.914	22,57%				
S.E. Hogar	938	683	1.621	12,56%				
<b>TOTAL</b>	<b>6.672</b>	<b>6.239</b>	<b>12.911</b>	<b>100,00%</b>	<b>973</b>	<b>920</b>	<b>1.894</b>	<b>100,00%</b>



**LA RIOJA**  
**AFILIACIÓN DE EXTRANJEROS**  
**DISTRIBUCIÓN POR PAÍSES DE PROCEDENCIA**

Media junio 2017

PAISES	TOTAL GENERAL	General	S.E. Agrario	S.E. Hogar	AUTÓNOMOS	MAR	CARBON	TOTAL
<b>UNIÓN EUROPEA</b>								
ALEMANIA	29	28	0		7			36
AUSTRIA	1	1						1
BELGICA	9	9						9
BULGARIA	317	258	26	33	38			355
CHIPRE								
CROACIA	3	2		1				3
DINAMARCA	3	3			1			4
ESLOVAQUIA	16	16			1			17
ESLOVENIA	3	3			1			4
ESTONIA								
FINLANDIA	1	1						1
FRANCIA	67	66	1		27			94
GRECIA	8	8	1		1			9
HUNGRIA	5	3	1	1	2			7
IRLANDA	11	11			7			18
ITALIA	146	141		6	41			187
LETONIA	3	3						3
LITUANIA	10	9		1	5			15
LUXEMBURGO								
MALTA								
PAISES BAJOS	8	8			3			11
POLONIA	65	59	6		24			89
PORTUGAL	1.143	457	666	21	81			1.224
REINO UNIDO	67	66	1		31			98
REPUBLICA CHECA	4	4			3			7
RUMANIA	4.751	3.031	844	877	700			5.451
SUECIA	3	3						3
<b>TOTAL UNIÓN EUROPEA</b>	<b>6.672</b>	<b>4.188</b>	<b>1.545</b>	<b>938</b>	<b>973</b>			<b>7.645</b>
<b>NO UNIÓN EUROPEA</b>								
MARRUECOS	1.886	950	839	97	143			2.029
PAKISTAN	492	367	123	2	98			590
BOLIVIA	532	281	41	210	43			575
COLOMBIA	504	409	30	65	66			570
ECUADOR	432	314	67	51	23			454
GEORGIA	339	268	31	41	12			352
CHINA	87	86	1		228			314
ARGELIA	188	135	49	4	7			195
UCRANIA	168	143	11	14	16			184
MALI	159	73	84	1	0			159
RESTO PAISES	1.453	1.163	91	199	283			1.736
<b>TOTAL NO UNIÓN EUROPEA</b>	<b>6.239</b>	<b>4.187</b>	<b>1.369</b>	<b>683</b>	<b>920</b>			<b>7.159</b>
<b>TOTAL EXTRANJEROS</b>	<b>12.911</b>	<b>8.376</b>	<b>2.914</b>	<b>1.621</b>	<b>1.894</b>			<b>14.804</b>

**CEUTA**  
**AFILIACIÓN DE EXTRANJEROS**  
**DISTRIBUCIÓN POR REGÍMENES**

Media junio 2017

REGÍMENES	GENERAL (Total)	General	S.E. Agrario	S.E. Hogar	AUTÓNOMOS	MAR	CARBÓN	TOTAL
DE LA UNIÓN EUROPEA	35	35	0	0	29	0	0	64
DE PAÍSES NO UNIÓN EUROPEA	2.276	1.099	1	1.176	335	15	0	2.626
<b>TOTAL EXTRANJEROS</b>	<b>2.311</b>	<b>1.134</b>	<b>1</b>	<b>1.176</b>	<b>364</b>	<b>15</b>	<b>0</b>	<b>2.690</b>

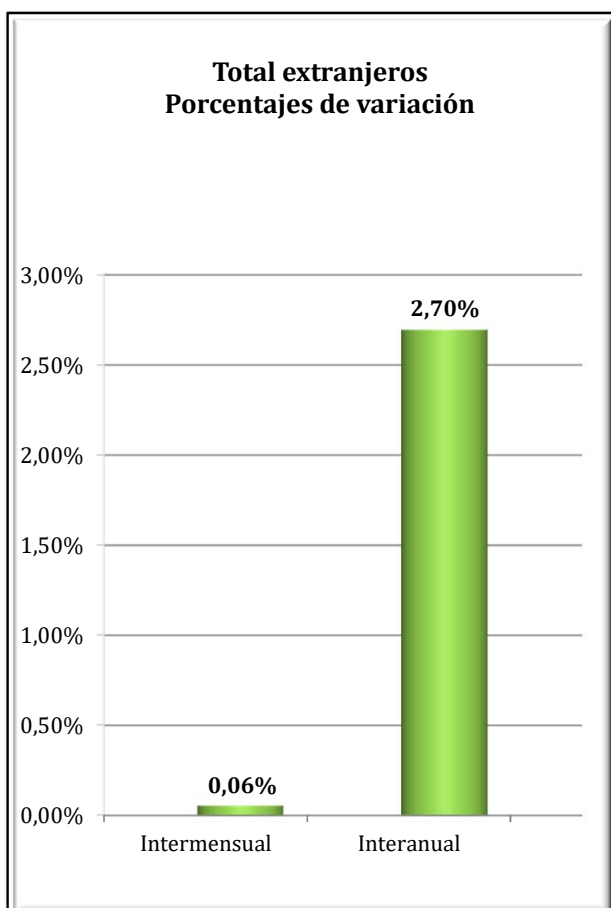
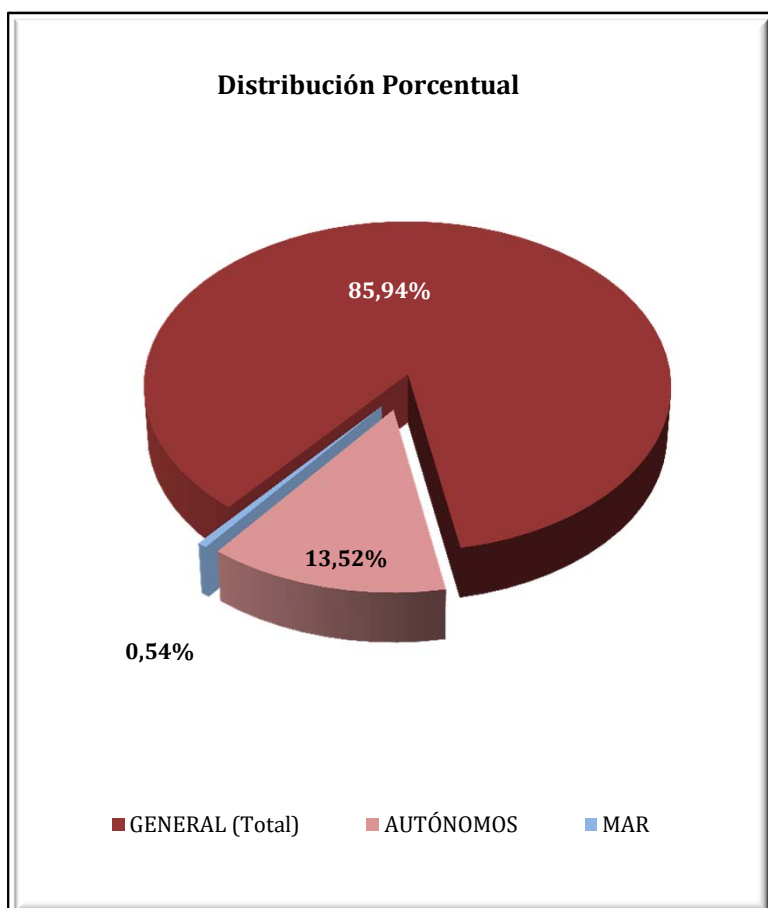

**CEUTA**  
**AFILIADOS EXTRANJEROS**  
**DISTRIBUCIÓN POR SECTORES DE ACTIVIDAD**

Media junio 2017

SECTORES	REGIMEN GENERAL				REGIMEN ESP. TRAB. AUTÓNOMOS			
	UNIÓN EUROPEA	NO UNIÓN EUROPEA	TOTAL	% Reg. Gal.	UNIÓN EUROPEA	NO UNIÓN EUROPEA	TOTAL	% Reg. Auton.
Agricultura, Ganadería, Caza, Selvicultura y Pesca	0	0	0	0,00%	0	0	0	0,00%
Industrias Extractivas	0	1	1	0,04%	0	0	0	0,00%
Industria Manufacturera	2	57	59	2,57%	1	6	7	1,93%
Suministro de Energía Eléctrica, Gas, Vapor y Aire Acondicionado	0	0	0	0,00%	0	0	0	0,00%
Suministro de Agua, Actividades de Saneamiento, Gestión de Residuos y Descontaminación	0	4	4	0,19%	0	0	0	0,00%
Construcción	2	169	171	7,42%	0	27	27	7,43%
Comercio; Reparación vehículos motor y motocicletas	4	352	356	15,42%	18	226	243	66,94%
Transporte y Almacenamiento	1	19	20	0,88%	0	21	21	5,90%
Hostelería	7	279	286	12,37%	2	23	25	6,88%
Información y Comunicaciones	0	5	5	0,22%	1	0	1	0,28%
Actividades Financieras y de Seguros	0	2	2	0,09%	0	0	0	0,00%
Actividades Inmobiliarias	0	2	2	0,09%	0	0	0	0,00%
Actividades Profesionales Científicas y Técnicas	0	12	12	0,52%	2	3	5	1,41%
Actividades Administrativas y Servicios Auxiliares	2	60	62	2,67%	1	0	1	0,28%
Administración Pública y Defensa; Seguridad Social Obligatoria	2	51	53	2,29%	0	0	0	0,00%
Educación	5	6	11	0,46%	3	0	3	0,83%
Actividades Sanitarias y Servicios Centrales	7	27	34	1,48%	0	5	5	1,38%
Actividades Artísticas, Recreativas y de Entretenimiento	2	11	13	0,57%	0	2	2	0,55%
Otros Servicios	1	40	41	1,76%	1	22	23	6,21%
Actividades de los Hogares como Empleadores de Personal Doméstico y Productores de Bienes y Servicios para uso Propio	0	1	1	0,04%	0	0	0	0,00%
Actividades de Organizaciones y Organismo Extraterritoriales	0	0	0	0,00%	0	0	0	0,00%
S.E. Agrario	0	1	1	0,05%				
S.E. Hogar	0	1.176	1.176	50,89%				
<b>TOTAL</b>	<b>35</b>	<b>2.276</b>	<b>2.311</b>	<b>100,00%</b>	<b>29</b>	<b>335</b>	<b>364</b>	<b>100,00%</b>

**CEUTA**  
**AFILIADOS EXTRANJEROS**

**DISTRIBUCIÓN POR PAÍSES DE PROCEDENCIA**

Media junio 2017

PAISES	TOTAL GENERAL	General (1)	S.E. Agrario	S.E. Hogar	AUTONOMOS	MAR	CARBON	TOTAL
<b>UNIÓN EUROPEA</b>								
ALEMANIA	2	2			5			7
AUSTRIA								
BELGICA					7			7
BULGARIA								
CHIPRE								
CROACIA								
DINAMARCA								
ESLOVAQUIA								
ESLOVENIA								
ESTONIA								
FINLANDIA								
FRANCIA	4	4			2			6
GRECIA	2	2						2
HUNGRIA	2	2						2
IRLANDA	1	1			1			2
ITALIA	6	6			4			10
LETONIA								
LITUANIA								
LUXEMBURGO								
MALTA								
PAISES BAJOS	3	3			5			8
POLONIA	2	2			2			4
PORTUGAL	7	7						7
REINO UNIDO	1	1			2			3
REPUBLICA CHECA	1	1						1
RUMANIA	3	3			1			4
SUECIA	1	1						1
<b>TOTAL UNIÓN EUROPEA</b>	<b>35</b>	<b>35</b>			<b>29</b>			<b>64</b>
<b>NO UNIÓN EUROPEA</b>								
MARRUECOS	2.194	1.022	1	1.171	267	15		2.475
CHINA	37	37			53			90
COLOMBIA	6	5		1				6
BRASIL	3	2		1	2			5
PERU	5	4		1				5
SIRIA (REPUBLICA ARABE)	3	3			1			4
INDIA					3			3
PARAGUAY	2	1		1				2
CUBA	2	2						2
MEXICO	2	2						2
RESTO PAISES	23	21		1	9			32
<b>TOTAL NO UNIÓN EUROPEA</b>	<b>2.276</b>	<b>1.099</b>	<b>1</b>	<b>1.176</b>	<b>335</b>	<b>15</b>		<b>2.626</b>
<b>TOTAL EXTRANJEROS</b>	<b>2.311</b>	<b>1.134</b>	<b>1</b>	<b>1.176</b>	<b>364</b>	<b>15</b>		<b>2.690</b>

## MELILLA

### AFILIACIÓN DE EXTRANJEROS

#### DISTRIBUCIÓN POR REGÍMENES

Media junio 2017

REGÍMENES	GENERAL (Total)	General	S.E. Agrario	S.E. Hogar	AUTÓNOMOS	MAR	CARBÓN	TOTAL
DE LA UNIÓN EUROPEA	72	72	0	0	104	0	0	175
DE PAÍSES NO UNIÓN EUROPEA	3.438	1.957	2	1.479	804	2	0	4.244
<b>TOTAL EXTRANJEROS</b>	<b>3.510</b>	<b>2.028</b>	<b>2</b>	<b>1.479</b>	<b>908</b>	<b>2</b>	<b>0</b>	<b>4.419</b>

Distribución Porcentual

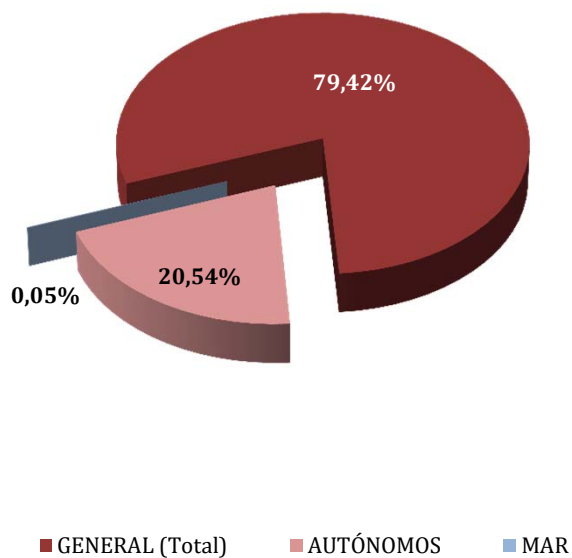

Total extranjeros  
Porcentajes de variación

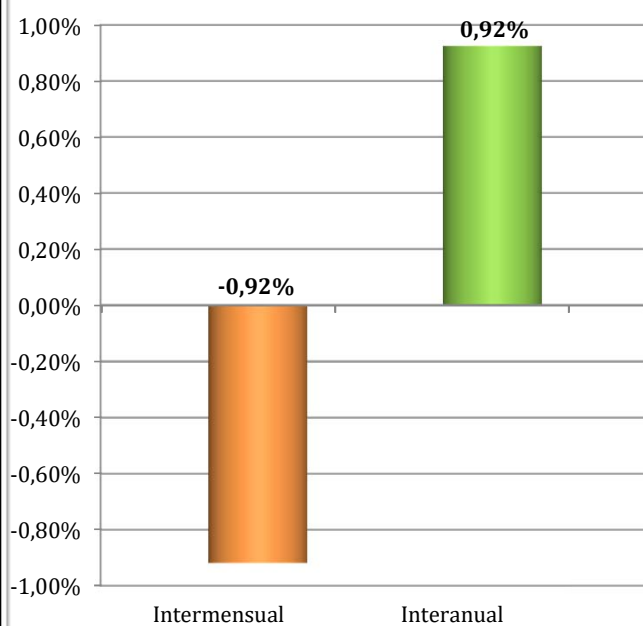

**MELILLA**  
**AFILIADOS EXTRANJEROS**  
**DISTRIBUCIÓN POR SECTORES DE ACTIVIDAD**

Media junio 2017

SECTORES	REGIMEN GENERAL				REGIMEN ESP. TRAB. AUTÓNOMOS			
	UNIÓN EUROPEA	NO UNIÓN EUROPEA	TOTAL	% Reg. Gral.	UNIÓN EUROPEA	NO UNIÓN EUROPEA	TOTAL	% Reg. Auton.
Agricultura, Ganadería, Caza, Selvicultura y Pesca	0	0	0	0,00%	0	0	0	0,00%
Industrias Extractivas	0	0	0	0,00%	0	0	0	0,00%
Industria Manufacturera	1	110	111	3,15%	4	17	21	2,32%
Suministro de Energía Eléctrica, Gas, Vapor y Aire Acondicionado	1	0	1	0,02%	0	0	0	0,00%
Suministro de Agua, Actividades de Saneamiento, Gestión de Residuos y Descontaminación	0	10	10	0,28%	0	0	0	0,00%
Construcción	4	415	419	11,94%	5	50	55	6,04%
Comercio; Reparación vehículos motor y motocicletas	11	558	569	16,21%	69	604	673	74,10%
Transporte y Almacenamiento	1	33	34	0,97%	1	17	18	1,99%
Hostelería	3	444	447	12,73%	4	54	58	6,35%
Información y Comunicaciones	1	5	6	0,17%	1	5	6	0,66%
Actividades Financieras y de Seguros	0	1	1	0,03%	1	0	1	0,11%
Actividades Inmobiliarias	0	2	2	0,06%	0	1	1	0,11%
Actividades Profesionales Científicas y Técnicas	0	14	14	0,40%	6	7	13	1,41%
Actividades Administrativas y Servicios Auxiliares	4	224	228	6,51%	2	5	7	0,79%
Administración Pública y Defensa; Seguridad Social Obligatoria	4	27	31	0,89%	0	1	1	0,11%
Educación	27	10	37	1,06%	8	12	20	2,20%
Actividades Sanitarias y Servicios Centrales	13	49	62	1,76%	0	10	10	1,10%
Actividades Artísticas, Recreativas y de Entretenimiento	1	19	20	0,57%	1	0	1	0,11%
Otros Servicios	1	35	36	1,04%	2	22	24	2,60%
Actividades de los Hogares como Empleadores de Personal Doméstico y Productores de Bienes y Servicios para uso Propio	0	0	0	0,00%	0	0	0	0,00%
Actividades de Organizaciones y Organismo Extraterritoriales	0	0	0	0,00%	0	0	0	0,00%
S.E. Agrario	0	2	2	0,07%				
S.E. Hogar	0	1.479	1.479	42,14%				
<b>TOTAL</b>	<b>72</b>	<b>3.438</b>	<b>3.510</b>	<b>100,00%</b>	<b>104</b>	<b>804</b>	<b>908</b>	<b>100,00%</b>

**MELILLA**  
**AFILIADOS EXTRANJEROS**  
**DISTRIBUCIÓN POR PAÍSES DE PROCEDENCIA**

Media junio 2017

PAISES	TOTAL GENERAL	General	S.E. Agrario	S.E. Hogar	AUTÓNOMOS	MAR	CARBON	TOTAL
<b>UNIÓN EUROPEA</b>								
ALEMANIA	2	2			17			19
AUSTRIA								
BELGICA	3	3			23			26
BULGARIA								
CHIPRE								
CROACIA								
DINAMARCA					1			1
ESLOVAQUIA								
ESLOVENIA								
ESTONIA	1	1						1
FINLANDIA								
FRANCIA	9	9			17			26
GRECIA								
HUNGRIA								
IRLANDA	2	2			3			5
ITALIA	12	12			6			18
LETONIA								
LITUANIA	1	1						1
LUXEMBURGO								
MALTA	1	1						1
PAISES BAJOS	4	4			30			34
POLONIA	6	6						6
PORTUGAL	1	1						1
REINO UNIDO	21	21			5			26
REPUBLICA CHECA								
RUMANIA	10	10			2			12
SUECIA								
<b>TOTAL UNIÓN EUROPEA</b>	<b>72</b>	<b>72</b>			<b>104</b>			<b>175</b>
<b>NO UNIÓN EUROPEA</b>								
MARRUECOS	3.341	1.863	2	1.476	762	2		4.106
CHINA	20	20			18			38
NEPAL	7	6		1				7
VENEZUELA	6	6			1			7
ECUADOR	6	5		1				6
ARGELIA	4	4			2			6
ARGENTINA	4	4			2			6
DOMINICANA (REPUBLICA)	2	2			3			5
COLOMBIA	5	5						5
CUBA	3	3			1			4
RESTO PAISES	40	39		1	15			55
<b>TOTAL NO UE</b>	<b>3.438</b>	<b>1.957</b>	<b>2</b>	<b>1.479</b>	<b>804</b>	<b>2</b>		<b>4.244</b>
<b>TOTAL EXTRANJEROS</b>	<b>3.510</b>	<b>2.028</b>	<b>2</b>	<b>1.479</b>	<b>908</b>	<b>2</b>		<b>4.419</b>