



GOBIERNO  
DE ESPAÑA

MINISTERIO  
DE EMPLEO  
Y SEGURIDAD SOCIAL

SECRETARÍA DE ESTADO  
DE LA SEGURIDAD SOCIAL

# Afiliación de extranjeros Seguridad Social

---

Julio 2017



## AFILIACIÓN MEDIA DE EXTRANJEROS A LA SEGURIDAD SOCIAL

### ÍNDICE

|   | Página |
|---|--------|
| Radiografía de la situación actual                                | 3      |
| Distribución por regímenes.                                       | 4      |
| Afiliación por regímenes, provincias y CC.AA - Unión Europea -    | 5      |
| Afiliación por regímenes, provincias y CC.AA - NO Unión Europea - | 6      |
| Afiliación por regímenes, provincias y CC.AA - TOTAL -            | 7      |
| Afiliación media por CC.AA (gráfico)                              | 8      |
| Afiliación por género, provincias y CC.AA                         | 9      |
| Evolución de la afiliación media de extranjeros                   | 10     |
| Evolución de la afiliación de extranjeros por provincias y CC.AA  | 11     |
| Reg. General. Distribución por sectores de actividad              | 12     |
| Reg. Autónomos. Distribución por sectores de actividad            | 13     |
| Distribución por países de procedencia                            | 14     |
| <b>CC.AA.</b>   |        |
| Andalucía   | 15     |
| Aragón  | 18     |
| Asturias  | 21     |
| Illes Balears   | 24     |
| Canarias  | 27     |
| Cantabria   | 30     |
| Castilla y León   | 33     |
| Castilla la Mancha  | 36     |
| Cataluña  | 39     |
| C. Valenciana   | 42     |
| Extremadura   | 45     |
| Galicia   | 48     |
| Madrid  | 51     |
| R. de Murcia  | 54     |
| Navarra   | 57     |
| País Vasco  | 60     |
| La Rioja  | 63     |
| Ceuta   | 66     |
| Melilla   | 69     |

## Julio 2017

Afiliados  
extranjeros

1.870.397

-0,27%

VARIACIÓN  
MENSUAL

VARIACIÓN  
ANUAL

7,06%

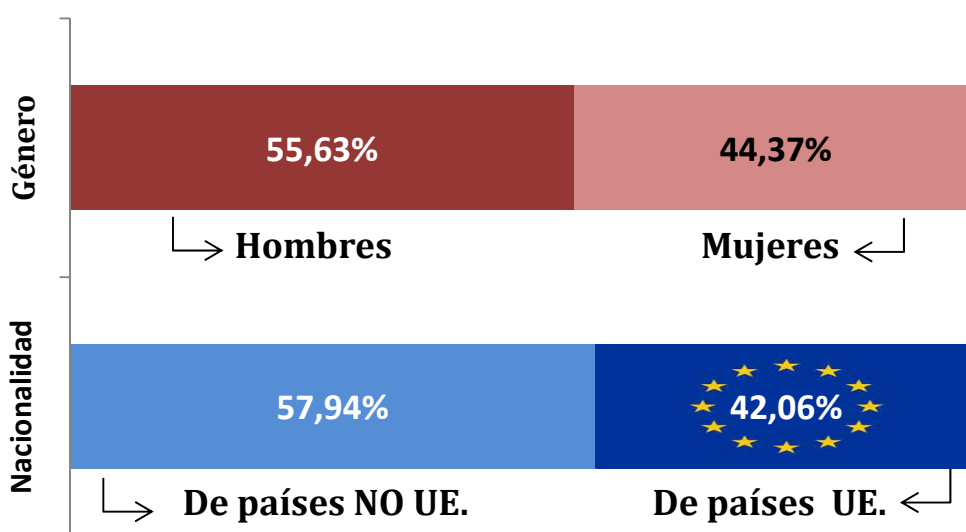

## AFILIACIÓN DE EXTRANJEROS

### DISTRIBUCIÓN POR RÉGIMENES

Media julio 2017

|                            | TOTAL GENERAL    | General (1)      | S.E. Agrario   | S.E. Hogar     | AUTÓNOMOS      | MAR          | CARBÓN     | TOTAL            |
|----------------------------|------------------|------------------|----------------|----------------|----------------|--------------|------------|------------------|
| DE LA UNIÓN EUROPEA        | 640.880          | 525.160          | 66.000         | 49.720         | 144.223        | 1.438        | 147        | <b>786.688</b>   |
| DE PAÍSES NO UNIÓN EUROPEA | 926.187          | 662.085          | 129.043        | 135.059        | 153.961        | 3.557        | 3          | <b>1.083.709</b> |
| <b>TOTAL EXTRANJEROS</b>   | <b>1.567.067</b> | <b>1.187.245</b> | <b>195.043</b> | <b>184.779</b> | <b>298.184</b> | <b>4.995</b> | <b>150</b> | <b>1.870.397</b> |

(1) No se incluyen los afiliados de los Sistemas Especiales Agrario y Hogar

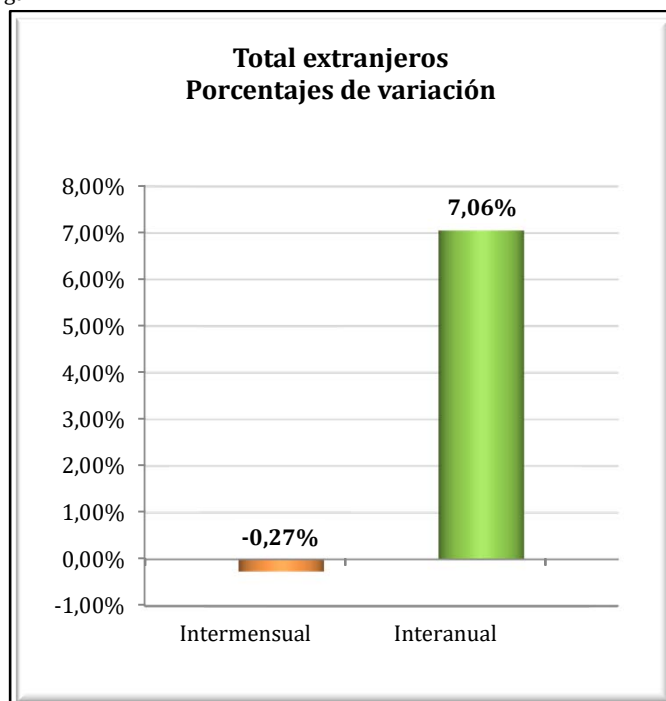
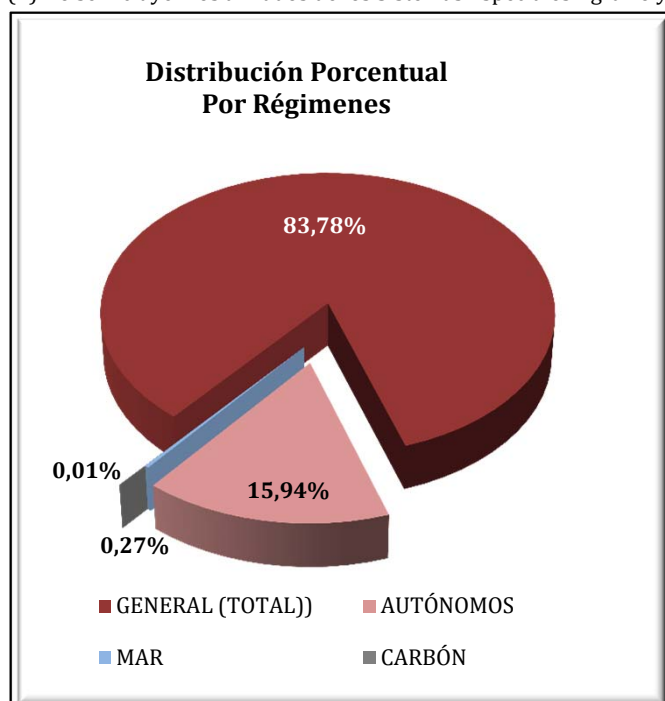

### VARIACIONES MENSUALES POR RÉGIMENES (total extranjeros)

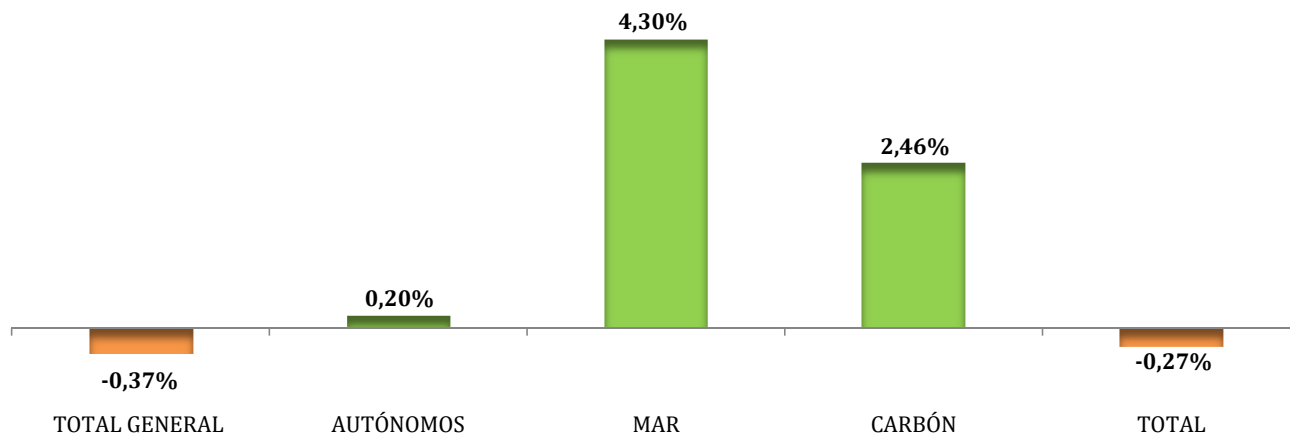

## EXTRANJEROS PROCEDENTES DE PAISES DE LA UNIÓN EUROPEA

Media julio 2017

|                        | TOTAL GENERAL  | General (1)    | S.E. Agrario  | S.E. Hogar    | AUTÓNOMOS      | MAR          | CARBÓN     | TOTAL          |
|------------------------|----------------|----------------|---------------|---------------|----------------|--------------|------------|----------------|
| Almería                | 13.586         | 8.762          | 4.379         | 445           | 2.527          | 13           | 0          | 16.126         |
| Cádiz                  | 3.217          | 2.963          | 165           | 89            | 1.542          | 19           | 0          | 4.777          |
| Córdoba                | 2.380          | 996            | 1.259         | 126           | 322            | 0            | 0          | 2.703          |
| Granada                | 6.127          | 3.252          | 2.657         | 218           | 1.419          | 2            | 0          | 7.548          |
| Huelva                 | 11.066         | 2.535          | 8.313         | 217           | 666            | 26           | 0          | 11.758         |
| Jaén                   | 1.155          | 724            | 360           | 71            | 210            | 0            | 0          | 1.365          |
| Málaga                 | 21.947         | 20.531         | 616           | 800           | 12.818         | 33           | 0          | 34.798         |
| Sevilla                | 6.639          | 4.633          | 1.624         | 382           | 1.259          | 5            | 0          | 7.904          |
| <b>ANDALUCÍA</b>       | <b>66.117</b>  | <b>44.398</b>  | <b>19.372</b> | <b>2.347</b>  | <b>20.763</b>  | <b>99</b>    | <b>0</b>   | <b>86.979</b>  |
| Huesca                 | 9.132          | 5.609          | 3.121         | 401           | 624            | 0            | 0          | 9.756          |
| Teruel                 | 3.483          | 2.715          | 529           | 239           | 378            | 0            | 12         | 3.873          |
| Zaragoza               | 22.381         | 15.631         | 4.111         | 2.639         | 3.529          | 0            | 0          | 25.910         |
| <b>ARAGÓN</b>          | <b>34.996</b>  | <b>23.956</b>  | <b>7.761</b>  | <b>3.279</b>  | <b>4.531</b>   | <b>0</b>     | <b>12</b>  | <b>39.539</b>  |
| <b>ASTURIAS</b>        | <b>4.741</b>   | <b>3.569</b>   | <b>136</b>    | <b>1.036</b>  | <b>1.024</b>   | <b>52</b>    | <b>124</b> | <b>5.941</b>   |
| <b>ILLES BALEARS</b>   | <b>45.844</b>  | <b>44.031</b>  | <b>217</b>    | <b>1.596</b>  | <b>15.041</b>  | <b>253</b>   | <b>0</b>   | <b>61.138</b>  |
| Las Palmas             | 17.386         | 16.865         | 395           | 126           | 7.392          | 182          | 0          | 24.960         |
| S.C.Tenerife           | 17.119         | 16.708         | 322           | 89            | 7.552          | 166          | 0          | 24.836         |
| <b>CANARIAS</b>        | <b>34.505</b>  | <b>33.573</b>  | <b>717</b>    | <b>215</b>    | <b>14.944</b>  | <b>348</b>   | <b>0</b>   | <b>49.797</b>  |
| <b>CANTABRIA</b>       | <b>3.436</b>   | <b>2.906</b>   | <b>94</b>     | <b>436</b>    | <b>764</b>     | <b>11</b>    | <b>0</b>   | <b>4.211</b>   |
| Ávila                  | 1.394          | 1.008          | 202           | 184           | 173            | 0            | 0          | 1.567          |
| Burgos                 | 6.164          | 5.062          | 389           | 714           | 819            | 0            | 0          | 6.983          |
| León                   | 2.259          | 1.836          | 220           | 204           | 491            | 0            | 11         | 2.761          |
| Palencia               | 1.040          | 879            | 97            | 64            | 127            | 0            | 0          | 1.167          |
| Salamanca              | 1.610          | 1.341          | 137           | 132           | 325            | 0            | 0          | 1.934          |
| Segovia                | 5.349          | 3.328          | 1.712         | 310           | 386            | 0            | 0          | 5.735          |
| Soria                  | 1.900          | 1.521          | 261           | 118           | 138            | 0            | 0          | 2.039          |
| Valladolid             | 5.706          | 3.910          | 1.231         | 564           | 566            | 0            | 0          | 6.272          |
| Zamora                 | 1.278          | 832            | 363           | 82            | 209            | 0            | 0          | 1.487          |
| <b>CASTILLA-LEÓN</b>   | <b>26.700</b>  | <b>19.717</b>  | <b>4.612</b>  | <b>2.371</b>  | <b>3.235</b>   | <b>0</b>     | <b>11</b>  | <b>29.946</b>  |
| Albacete               | 5.986          | 1.698          | 4.163         | 126           | 313            | 0            | 0          | 6.299          |
| Ciudad Real            | 5.122          | 2.658          | 2.185         | 279           | 500            | 0            | 0          | 5.622          |
| Cuenca                 | 7.641          | 3.135          | 4.221         | 285           | 560            | 0            | 0          | 8.201          |
| Guadalajara            | 5.518          | 4.707          | 233           | 577           | 841            | 0            | 0          | 6.359          |
| Toledo                 | 8.484          | 6.103          | 1.706         | 675           | 1.226          | 0            | 0          | 9.711          |
| <b>CAST.-LA MANCHA</b> | <b>32.751</b>  | <b>18.302</b>  | <b>12.508</b> | <b>1.941</b>  | <b>3.440</b>   | <b>0</b>     | <b>0</b>   | <b>36.191</b>  |
| Barcelona              | 79.309         | 77.495         | 172           | 1.641         | 17.613         | 89           | 0          | 97.011         |
| Girona                 | 14.402         | 13.736         | 313           | 353           | 4.779          | 79           | 0          | 19.260         |
| Lleida                 | 18.144         | 13.483         | 4.033         | 628           | 1.248          | 0            | 0          | 19.391         |
| Tarragona              | 14.850         | 12.991         | 1.150         | 709           | 2.635          | 83           | 0          | 17.568         |
| <b>CATALUÑA</b>        | <b>126.704</b> | <b>117.705</b> | <b>5.668</b>  | <b>3.331</b>  | <b>26.275</b>  | <b>251</b>   | <b>0</b>   | <b>153.230</b> |
| Alicante               | 28.810         | 26.677         | 1.290         | 843           | 12.585         | 68           | 0          | 41.464         |
| Castellón              | 16.733         | 13.730         | 884           | 2.119         | 2.526          | 12           | 0          | 19.271         |
| Valencia               | 29.307         | 22.853         | 3.999         | 2.455         | 6.884          | 28           | 0          | 36.218         |
| <b>C. VALENCIANA</b>   | <b>74.850</b>  | <b>63.260</b>  | <b>6.173</b>  | <b>5.417</b>  | <b>21.996</b>  | <b>107</b>   | <b>0</b>   | <b>96.953</b>  |
| Badajoz                | 3.227          | 1.806          | 1.249         | 172           | 510            | 0            | 0          | 3.737          |
| Cáceres                | 1.784          | 813            | 898           | 73            | 267            | 0            | 0          | 2.051          |
| <b>EXTREMADURA</b>     | <b>5.010</b>   | <b>2.619</b>   | <b>2.147</b>  | <b>245</b>    | <b>777</b>     | <b>0</b>     | <b>0</b>   | <b>5.788</b>   |
| A Coruña               | 3.486          | 3.209          | 100           | 176           | 838            | 58           | 0          | 4.383          |
| Lugo                   | 1.942          | 1.280          | 557           | 106           | 327            | 69           | 0          | 2.338          |
| Ourense                | 1.905          | 1.675          | 70            | 160           | 450            | 0            | 0          | 2.356          |
| Pontevedra             | 4.152          | 3.957          | 63            | 132           | 1.063          | 81           | 0          | 5.296          |
| <b>GALICIA</b>         | <b>11.486</b>  | <b>10.121</b>  | <b>790</b>    | <b>575</b>    | <b>2.679</b>   | <b>208</b>   | <b>0</b>   | <b>14.373</b>  |
| <b>C. DE MADRID</b>    | <b>132.551</b> | <b>109.689</b> | <b>422</b>    | <b>22.441</b> | <b>19.139</b>  | <b>51</b>    | <b>0</b>   | <b>151.742</b> |
| <b>R. DE MURCIA</b>    | <b>12.306</b>  | <b>8.625</b>   | <b>3.119</b>  | <b>562</b>    | <b>2.661</b>   | <b>12</b>    | <b>0</b>   | <b>14.979</b>  |
| <b>NAVARRA</b>         | <b>8.225</b>   | <b>6.427</b>   | <b>672</b>    | <b>1.127</b>  | <b>1.930</b>   | <b>0</b>     | <b>0</b>   | <b>10.155</b>  |
| Araba/Álava            | 2.429          | 2.056          | 171           | 202           | 420            | 0            | 0          | 2.848          |
| Gipuzkoa               | 5.580          | 5.082          | 122           | 375           | 1.644          | 14           | 0          | 7.237          |
| Bizkaia                | 6.453          | 4.902          | 257           | 1.294         | 1.874          | 31           | 0          | 8.357          |
| <b>PAÍS VASCO</b>      | <b>14.461</b>  | <b>12.040</b>  | <b>550</b>    | <b>1.871</b>  | <b>3.937</b>   | <b>45</b>    | <b>0</b>   | <b>18.443</b>  |
| <b>LA RIOJA</b>        | <b>6.117</b>   | <b>4.146</b>   | <b>1.040</b>  | <b>931</b>    | <b>958</b>     | <b>0</b>     | <b>0</b>   | <b>7.075</b>   |
| CEUTA                  | 30             | 30             | 0             | 0             | 28             | 0            | 0          | 58             |
| MELILLA                | 49             | 49             | 0             | 0             | 102            | 0            | 0          | 151            |
| <b>TOTAL</b>           | <b>640.880</b> | <b>525.160</b> | <b>66.000</b> | <b>49.720</b> | <b>144.223</b> | <b>1.438</b> | <b>147</b> | <b>786.688</b> |

(1) No se incluyen los afiliados de los Sistemas Especiales Agrario y Hogar

## EXTRANJEROS PROCEDENTES DE PAISES NO PERTENECIENTES A LA UNIÓN EUROPEA

Media julio 2017

|                        | TOTAL GENERAL  | General (1)    | S.E. Agrario   | S.E. Hogar     | AUTÓNOMOS      | MAR          | CARBÓN   | TOTAL            |
|------------------------|----------------|----------------|----------------|----------------|----------------|--------------|----------|------------------|
| Almería                | 28.895         | 7.177          | 21.168         | 551            | 2.291          | 132          | 0        | 31.318           |
| Cádiz                  | 4.690          | 3.626          | 166            | 898            | 1.841          | 55           | 0        | 6.586            |
| Córdoba                | 2.891          | 1.584          | 546            | 761            | 735            | 0            | 0        | 3.626            |
| Granada                | 8.736          | 4.112          | 3.568          | 1.057          | 2.496          | 9            | 0        | 11.241           |
| Huelva                 | 7.516          | 1.524          | 5.676          | 316            | 788            | 42           | 0        | 8.346            |
| Jaén                   | 2.588          | 1.245          | 1.033          | 310            | 628            | 0            | 0        | 3.216            |
| Málaga                 | 26.693         | 20.681         | 753            | 5.260          | 7.119          | 112          | 0        | 33.925           |
| Sevilla                | 11.434         | 7.242          | 703            | 3.489          | 3.231          | 2            | 0        | 14.667           |
| <b>ANDALUCÍA</b>       | <b>93.444</b>  | <b>47.190</b>  | <b>33.612</b>  | <b>12.642</b>  | <b>19.129</b>  | <b>352</b>   | <b>0</b> | <b>112.925</b>   |
| Huesca                 | 7.939          | 3.450          | 4.083          | 406            | 439            | 0            | 0        | 8.377            |
| Teruel                 | 2.320          | 1.595          | 558            | 167            | 230            | 0            | 0        | 2.551            |
| Zaragoza               | 20.452         | 13.452         | 4.004          | 2.997          | 4.222          | 0            | 0        | 24.675           |
| <b>ARAGÓN</b>          | <b>30.711</b>  | <b>18.497</b>  | <b>8.644</b>   | <b>3.570</b>   | <b>4.891</b>   | <b>0</b>     | <b>0</b> | <b>35.602</b>    |
| <b>ASTURIAS</b>        | <b>6.182</b>   | <b>4.563</b>   | <b>282</b>     | <b>1.337</b>   | <b>1.383</b>   | <b>127</b>   | <b>2</b> | <b>7.694</b>     |
| <b>ILLES BALEARS</b>   | <b>43.481</b>  | <b>38.554</b>  | <b>1.374</b>   | <b>3.553</b>   | <b>5.910</b>   | <b>141</b>   | <b>0</b> | <b>49.532</b>    |
| Las Palmas             | 20.013         | 17.605         | 658            | 1.749          | 3.453          | 128          | 0        | 23.594           |
| S.C.Tenerife           | 13.612         | 12.043         | 758            | 811            | 2.950          | 153          | 0        | 16.715           |
| <b>CANARIAS</b>        | <b>33.625</b>  | <b>29.648</b>  | <b>1.417</b>   | <b>2.560</b>   | <b>6.403</b>   | <b>281</b>   | <b>0</b> | <b>40.309</b>    |
| <b>CANTABRIA</b>       | <b>6.258</b>   | <b>4.763</b>   | <b>144</b>     | <b>1.351</b>   | <b>1.083</b>   | <b>114</b>   | <b>0</b> | <b>7.455</b>     |
| Ávila                  | 1.147          | 861            | 99             | 186            | 241            | 0            | 0        | 1.388            |
| Burgos                 | 3.592          | 2.853          | 197            | 542            | 486            | 0            | 0        | 4.078            |
| León                   | 3.140          | 2.141          | 335            | 664            | 661            | 0            | 0        | 3.801            |
| Palencia               | 1.476          | 1.063          | 212            | 202            | 236            | 0            | 1        | 1.714            |
| Salamanca              | 2.080          | 1.527          | 114            | 439            | 471            | 0            | 0        | 2.551            |
| Segovia                | 2.331          | 1.765          | 254            | 312            | 258            | 0            | 0        | 2.589            |
| Soria                  | 1.566          | 1.167          | 225            | 174            | 163            | 0            | 0        | 1.729            |
| Valladolid             | 3.640          | 2.713          | 265            | 661            | 649            | 0            | 0        | 4.289            |
| Zamora                 | 644            | 429            | 123            | 92             | 182            | 0            | 0        | 826              |
| <b>CASTILLA-LEÓN</b>   | <b>19.617</b>  | <b>14.519</b>  | <b>1.824</b>   | <b>3.274</b>   | <b>3.347</b>   | <b>0</b>     | <b>1</b> | <b>22.965</b>    |
| Albacete               | 4.838          | 1.744          | 2.765          | 329            | 557            | 0            | 0        | 5.395            |
| Ciudad Real            | 3.151          | 1.801          | 1.039          | 311            | 729            | 0            | 0        | 3.879            |
| Cuenca                 | 3.074          | 1.716          | 1.067          | 290            | 479            | 0            | 0        | 3.553            |
| Guadalajara            | 4.078          | 3.556          | 157            | 365            | 611            | 0            | 0        | 4.689            |
| Toledo                 | 6.938          | 5.482          | 630            | 826            | 1.645          | 0            | 0        | 8.583            |
| <b>CAST.-LA MANCHA</b> | <b>22.078</b>  | <b>14.299</b>  | <b>5.658</b>   | <b>2.122</b>   | <b>4.020</b>   | <b>0</b>     | <b>0</b> | <b>26.099</b>    |
| Barcelona              | 186.591        | 157.973        | 2.466          | 26.152         | 33.111         | 246          | 0        | 219.947          |
| Girona                 | 35.298         | 30.349         | 2.298          | 2.652          | 4.607          | 223          | 0        | 40.128           |
| Lleida                 | 23.029         | 12.320         | 10.129         | 580            | 1.536          | 0            | 0        | 24.565           |
| Tarragona              | 24.056         | 19.987         | 2.512          | 1.557          | 3.282          | 205          | 0        | 27.544           |
| <b>CATALUÑA</b>        | <b>268.974</b> | <b>220.628</b> | <b>17.405</b>  | <b>30.941</b>  | <b>42.536</b>  | <b>674</b>   | <b>0</b> | <b>312.184</b>   |
| Alicante               | 35.852         | 27.508         | 5.673          | 2.671          | 7.631          | 183          | 0        | 43.665           |
| Castellón              | 8.484          | 6.822          | 1.227          | 435            | 1.686          | 111          | 0        | 10.281           |
| Valencia               | 34.161         | 24.267         | 4.165          | 5.728          | 9.152          | 40           | 0        | 43.353           |
| <b>C. VALENCIANA</b>   | <b>78.496</b>  | <b>58.597</b>  | <b>11.065</b>  | <b>8.834</b>   | <b>18.469</b>  | <b>334</b>   | <b>0</b> | <b>97.299</b>    |
| Badajoz                | 1.866          | 1.252          | 309            | 305            | 714            | 0            | 0        | 2.581            |
| Cáceres                | 3.126          | 1.015          | 1.840          | 271            | 490            | 0            | 0        | 3.616            |
| <b>EXTREMADURA</b>     | <b>4.993</b>   | <b>2.267</b>   | <b>2.149</b>   | <b>577</b>     | <b>1.204</b>   | <b>0</b>     | <b>0</b> | <b>6.196</b>     |
| A Coruña               | 5.620          | 4.319          | 180            | 1.121          | 1.356          | 286          | 0        | 7.262            |
| Lugo                   | 2.232          | 1.651          | 295            | 286            | 370            | 385          | 0        | 2.987            |
| Ourense                | 1.499          | 1.149          | 20             | 330            | 435            | 0            | 0        | 1.934            |
| Pontevedra             | 4.501          | 3.622          | 49             | 830            | 1.174          | 435          | 0        | 6.109            |
| <b>GALICIA</b>         | <b>13.852</b>  | <b>10.741</b>  | <b>543</b>     | <b>2.567</b>   | <b>3.335</b>   | <b>1.105</b> | <b>0</b> | <b>18.292</b>    |
| <b>C. DE MADRID</b>    | <b>186.588</b> | <b>143.186</b> | <b>635</b>     | <b>42.767</b>  | <b>28.444</b>  | <b>22</b>    | <b>0</b> | <b>215.055</b>   |
| <b>R. DE MURCIA</b>    | <b>62.980</b>  | <b>18.098</b>  | <b>40.432</b>  | <b>4.450</b>   | <b>4.450</b>   | <b>143</b>   | <b>0</b> | <b>67.573</b>    |
| <b>NAVARRA</b>         | <b>10.670</b>  | <b>6.997</b>   | <b>1.989</b>   | <b>1.684</b>   | <b>1.974</b>   | <b>0</b>     | <b>0</b> | <b>12.644</b>    |
| Araba/Álava            | 6.080          | 4.855          | 206            | 1.019          | 996            | 0            | 0        | 7.076            |
| Gipuzkoa               | 11.312         | 7.434          | 272            | 3.606          | 1.597          | 100          | 0        | 13.009           |
| Bizkaia                | 15.147         | 9.937          | 332            | 4.878          | 2.726          | 144          | 0        | 18.017           |
| <b>PAÍS VASCO</b>      | <b>32.539</b>  | <b>22.226</b>  | <b>810</b>     | <b>9.503</b>   | <b>5.319</b>   | <b>244</b>   | <b>0</b> | <b>38.102</b>    |
| <b>LA RIOJA</b>        | <b>5.976</b>   | <b>4.248</b>   | <b>1.055</b>   | <b>673</b>     | <b>927</b>     | <b>0</b>     | <b>0</b> | <b>6.903</b>     |
| CEUTA                  | 2.268          | 1.089          | 1              | 1.178          | 335            | 18           | 0        | 2.621            |
| MELILLA                | 3.454          | 1.974          | 2              | 1.478          | 801            | 2            | 0        | 4.257            |
| <b>TOTAL</b>           | <b>926.187</b> | <b>662.085</b> | <b>129.043</b> | <b>135.059</b> | <b>153.961</b> | <b>3.557</b> | <b>3</b> | <b>1.083.709</b> |

(1) No se incluyen los afiliados de los Sistemas Especiales Agrario y Hogar

## TOTAL EXTRANJEROS

Media julio 2017

|                        | TOTAL GENERAL    | General (1)      | S.E. Agrario   | S.E. Hogar     | AUTÓNOMOS      | MAR          | CARBÓN     | TOTAL            |
|------------------------|------------------|------------------|----------------|----------------|----------------|--------------|------------|------------------|
| Almería                | 42.482           | 15.939           | 25.546         | 996            | 4.817          | 145          | 0          | 47.444           |
| Cádiz                  | 7.907            | 6.590            | 331            | 986            | 3.382          | 74           | 0          | 11.363           |
| Córdoba                | 5.271            | 2.579            | 1.804          | 887            | 1.057          | 0            | 0          | 6.328            |
| Granada                | 14.863           | 7.364            | 6.225          | 1.274          | 3.915          | 12           | 0          | 18.790           |
| Huelva                 | 18.582           | 4.060            | 13.989         | 534            | 1.454          | 68           | 0          | 20.104           |
| Jaén                   | 3.744            | 1.969            | 1.393          | 381            | 838            | 0            | 0          | 4.582            |
| Málaga                 | 48.640           | 41.212           | 1.368          | 6.060          | 19.937         | 145          | 0          | 68.722           |
| Sevilla                | 18.073           | 11.875           | 2.327          | 3.871          | 4.491          | 7            | 0          | 22.571           |
| <b>ANDALUCÍA</b>       | <b>159.561</b>   | <b>91.588</b>    | <b>52.984</b>  | <b>14.989</b>  | <b>39.891</b>  | <b>451</b>   | <b>0</b>   | <b>199.903</b>   |
| Huesca                 | 17.070           | 9.059            | 7.205          | 807            | 1.063          | 0            | 0          | 18.133           |
| Teruel                 | 5.803            | 4.310            | 1.087          | 406            | 608            | 0            | 12         | 6.423            |
| Zaragoza               | 42.833           | 29.083           | 8.114          | 5.636          | 7.751          | 0            | 0          | 50.584           |
| <b>ARAGÓN</b>          | <b>65.707</b>    | <b>42.453</b>    | <b>16.406</b>  | <b>6.849</b>   | <b>9.422</b>   | <b>0</b>     | <b>12</b>  | <b>75.141</b>    |
| <b>ASTURIAS</b>        | <b>10.923</b>    | <b>8.131</b>     | <b>419</b>     | <b>2.373</b>   | <b>2.407</b>   | <b>179</b>   | <b>126</b> | <b>13.635</b>    |
| <b>ILLES BALEARS</b>   | <b>89.325</b>    | <b>82.585</b>    | <b>1.592</b>   | <b>5.149</b>   | <b>20.951</b>  | <b>393</b>   | <b>0</b>   | <b>110.670</b>   |
| Las Palmas             | 37.399           | 34.470           | 1.054          | 1.875          | 10.845         | 311          | 0          | 48.555           |
| S.C.Tenerife           | 30.731           | 28.751           | 1.080          | 899            | 10.502         | 319          | 0          | 41.551           |
| <b>CANARIAS</b>        | <b>68.130</b>    | <b>63.221</b>    | <b>2.134</b>   | <b>2.775</b>   | <b>21.346</b>  | <b>630</b>   | <b>0</b>   | <b>90.106</b>    |
| <b>CANTABRIA</b>       | <b>9.694</b>     | <b>7.670</b>     | <b>238</b>     | <b>1.787</b>   | <b>1.847</b>   | <b>125</b>   | <b>0</b>   | <b>11.666</b>    |
| Ávila                  | 2.541            | 1.869            | 302            | 370            | 414            | 0            | 0          | 2.955            |
| Burgos                 | 9.756            | 7.914            | 585            | 1.256          | 1.305          | 0            | 0          | 11.061           |
| León                   | 5.399            | 3.977            | 554            | 868            | 1.152          | 0            | 11         | 6.563            |
| Palencia               | 2.517            | 1.941            | 309            | 266            | 363            | 0            | 1          | 2.881            |
| Salamanca              | 3.690            | 2.868            | 251            | 571            | 796            | 0            | 0          | 4.485            |
| Segovia                | 7.680            | 5.093            | 1.966          | 622            | 644            | 0            | 0          | 8.324            |
| Soria                  | 3.466            | 2.688            | 486            | 292            | 302            | 0            | 0          | 3.768            |
| Valladolid             | 9.345            | 6.624            | 1.496          | 1.225          | 1.215          | 0            | 0          | 10.561           |
| Zamora                 | 1.922            | 1.262            | 487            | 174            | 390            | 0            | 0          | 2.313            |
| <b>CASTILLA-LEÓN</b>   | <b>46.316</b>    | <b>34.236</b>    | <b>6.436</b>   | <b>5.645</b>   | <b>6.582</b>   | <b>0</b>     | <b>12</b>  | <b>52.911</b>    |
| Albacete               | 10.824           | 3.442            | 6.927          | 455            | 870            | 0            | 0          | 11.694           |
| Ciudad Real            | 8.273            | 4.459            | 3.224          | 590            | 1.229          | 0            | 0          | 9.501            |
| Cuenca                 | 10.715           | 4.851            | 5.288          | 575            | 1.039          | 0            | 0          | 11.754           |
| Guadalajara            | 9.595            | 8.263            | 390            | 943            | 1.452          | 0            | 0          | 11.048           |
| Toledo                 | 15.422           | 11.585           | 2.336          | 1.501          | 2.871          | 0            | 0          | 18.293           |
| <b>CAST.-LA MANCHA</b> | <b>54.829</b>    | <b>32.601</b>    | <b>18.166</b>  | <b>4.063</b>   | <b>7.461</b>   | <b>0</b>     | <b>0</b>   | <b>62.290</b>    |
| Barcelona              | 265.900          | 235.468          | 2.639          | 27.793         | 50.724         | 334          | 0          | 316.958          |
| Girona                 | 49.700           | 44.084           | 2.611          | 3.004          | 9.386          | 303          | 0          | 59.388           |
| Lleida                 | 41.173           | 25.803           | 14.162         | 1.208          | 2.784          | 0            | 0          | 43.957           |
| Tarragona              | 38.906           | 32.978           | 3.662          | 2.266          | 5.917          | 288          | 0          | 45.112           |
| <b>CATALUÑA</b>        | <b>395.678</b>   | <b>338.333</b>   | <b>23.074</b>  | <b>34.271</b>  | <b>68.811</b>  | <b>925</b>   | <b>0</b>   | <b>465.415</b>   |
| Alicante               | 64.662           | 54.185           | 6.963          | 3.514          | 20.216         | 250          | 0          | 85.129           |
| Castellón              | 25.217           | 20.552           | 2.111          | 2.554          | 4.213          | 123          | 0          | 29.553           |
| Valencia               | 63.467           | 47.120           | 8.164          | 8.183          | 16.036         | 68           | 0          | 79.571           |
| <b>C. VALENCIANA</b>   | <b>153.347</b>   | <b>121.857</b>   | <b>17.238</b>  | <b>14.251</b>  | <b>40.465</b>  | <b>441</b>   | <b>0</b>   | <b>194.252</b>   |
| Badajoz                | 5.093            | 3.058            | 1.558          | 477            | 1.224          | 0            | 0          | 6.317            |
| Cáceres                | 4.910            | 1.828            | 2.738          | 344            | 757            | 0            | 0          | 5.667            |
| <b>EXTREMADURA</b>     | <b>10.003</b>    | <b>4.886</b>     | <b>4.296</b>   | <b>821</b>     | <b>1.981</b>   | <b>0</b>     | <b>0</b>   | <b>11.984</b>    |
| A Coruña               | 9.106            | 7.529            | 280            | 1.297          | 2.194          | 345          | 0          | 11.645           |
| Lugo                   | 4.175            | 2.931            | 852            | 392            | 697            | 453          | 0          | 5.325            |
| Ourense                | 3.404            | 2.824            | 90             | 490            | 886            | 0            | 0          | 4.289            |
| Pontevedra             | 8.653            | 7.579            | 111            | 963            | 2.237          | 516          | 0          | 11.405           |
| <b>GALICIA</b>         | <b>25.337</b>    | <b>20.862</b>    | <b>1.334</b>   | <b>3.142</b>   | <b>6.014</b>   | <b>1.313</b> | <b>0</b>   | <b>32.665</b>    |
| <b>C. DE MADRID</b>    | <b>319.139</b>   | <b>252.875</b>   | <b>1.057</b>   | <b>65.208</b>  | <b>47.583</b>  | <b>74</b>    | <b>0</b>   | <b>366.796</b>   |
| <b>R. DE MURCIA</b>    | <b>75.287</b>    | <b>26.723</b>    | <b>43.551</b>  | <b>5.012</b>   | <b>7.111</b>   | <b>155</b>   | <b>0</b>   | <b>82.552</b>    |
| <b>NAVARRA</b>         | <b>18.895</b>    | <b>13.424</b>    | <b>2.660</b>   | <b>2.811</b>   | <b>3.904</b>   | <b>0</b>     | <b>0</b>   | <b>22.800</b>    |
| Araba/Álava            | 8.509            | 6.911            | 377            | 1.221          | 1.415          | 0            | 0          | 9.924            |
| Gipuzkoa               | 16.891           | 12.516           | 395            | 3.981          | 3.241          | 114          | 0          | 20.246           |
| Bizkaia                | 21.599           | 14.839           | 589            | 6.172          | 4.600          | 175          | 0          | 26.375           |
| <b>PAÍS VASCO</b>      | <b>46.999</b>    | <b>34.266</b>    | <b>1.360</b>   | <b>11.374</b>  | <b>9.256</b>   | <b>289</b>   | <b>0</b>   | <b>56.545</b>    |
| <b>LA RIOJA</b>        | <b>12.093</b>    | <b>8.393</b>     | <b>2.096</b>   | <b>1.604</b>   | <b>1.886</b>   | <b>0</b>     | <b>0</b>   | <b>13.979</b>    |
| CEUTA                  | 2.299            | 1.119            | 1              | 1.178          | 363            | 18           | 0          | 2.679            |
| MELILLA                | 3.503            | 2.023            | 2              | 1.478          | 903            | 2            | 0          | 4.408            |
| <b>TOTAL</b>           | <b>1.567.067</b> | <b>1.187.245</b> | <b>195.043</b> | <b>184.779</b> | <b>298.184</b> | <b>4.995</b> | <b>150</b> | <b>1.870.397</b> |

(1) No se incluyen los afiliados de los Sistemas Especiales Agrario y Hogar

## AFILIACIÓN DE EXTRANJEROS

### Distribución por Comunidades Autónomas

Media julio 2017

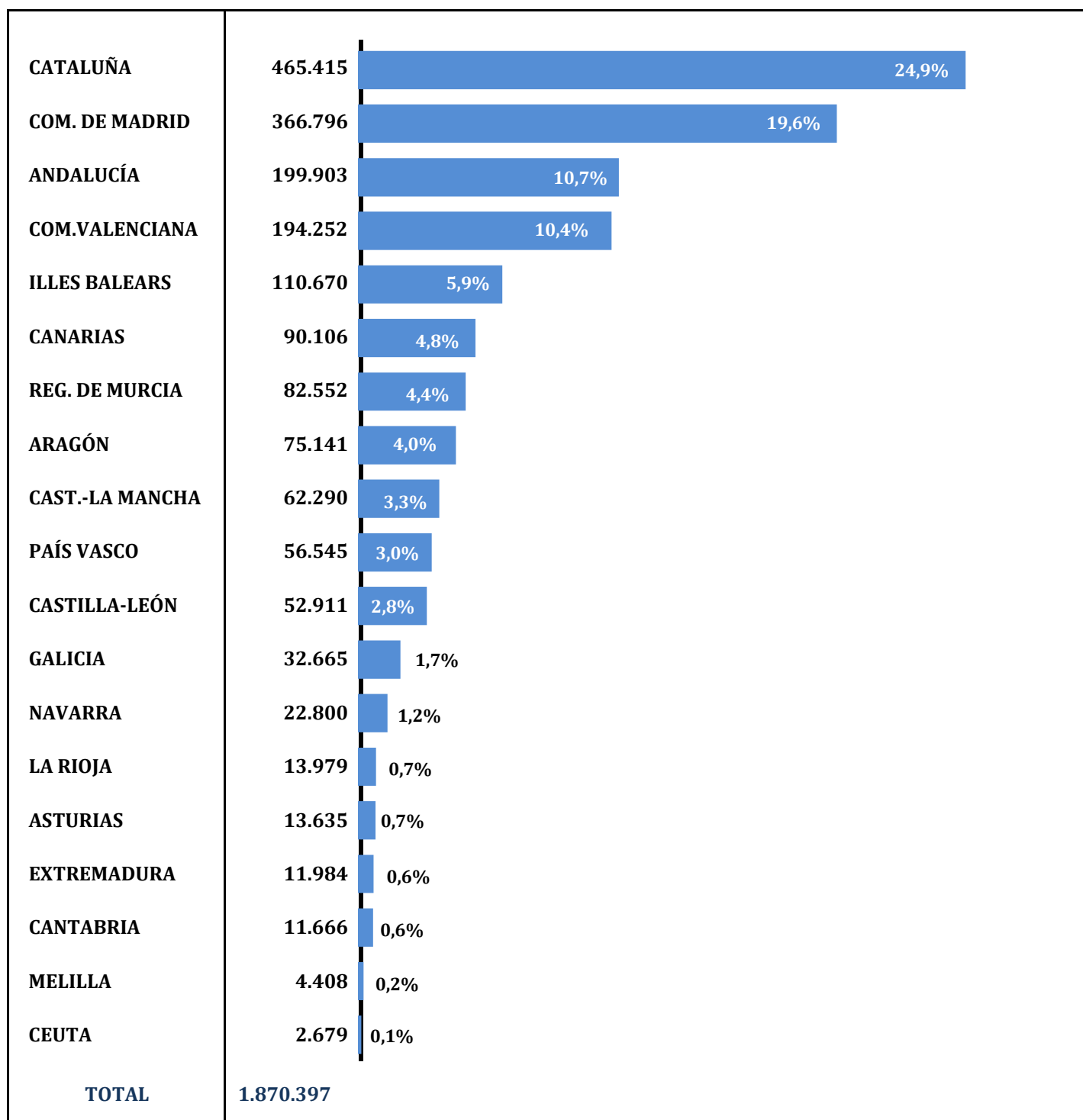



## AFILIACIÓN DE EXTRANJEROS. DISTRIBUCIÓN POR GÉNERO

Media julio 2017

|                        | UNION EUROPEA  |                |                | NO UNION EUROPEA |                |                  | TOTAL EXTRANJEROS |                |                  |
|------------------------|----------------|----------------|----------------|------------------|----------------|------------------|-------------------|----------------|------------------|
|                        | HOMBRES        | MUJERES        | TOTAL          | HOMBRES          | MUJERES        | TOTAL            | HOMBRES           | MUJERES        | TOTAL            |
| Almería                | 8.737          | 7.390          | 16.126         | 23.030           | 8.288          | 31.318           | 31.766            | 15.678         | 47.444           |
| Cádiz                  | 2.680          | 2.097          | 4.777          | 3.703            | 2.883          | 6.586            | 6.383             | 4.980          | 11.363           |
| Córdoba                | 1.509          | 1.194          | 2.703          | 1.826            | 1.800          | 3.626            | 3.334             | 2.994          | 6.328            |
| Granada                | 3.995          | 3.554          | 7.548          | 6.945            | 4.296          | 11.241           | 10.940            | 7.850          | 18.790           |
| Huelva                 | 4.518          | 7.240          | 11.758         | 5.435            | 2.912          | 8.346            | 9.952             | 10.152         | 20.104           |
| Jaén                   | 796            | 570            | 1.365          | 2.028            | 1.189          | 3.216            | 2.823             | 1.758          | 4.582            |
| Málaga                 | 17.862         | 16.936         | 34.798         | 17.217           | 16.708         | 33.925           | 35.078            | 33.644         | 68.722           |
| Sevilla                | 4.488          | 3.415          | 7.904          | 7.069            | 7.598          | 14.667           | 11.557            | 11.014         | 22.571           |
| <b>ANDALUCÍA</b>       | <b>44.583</b>  | <b>42.395</b>  | <b>86.979</b>  | <b>67.251</b>    | <b>45.674</b>  | <b>112.925</b>   | <b>111.834</b>    | <b>88.069</b>  | <b>199.903</b>   |
| Huesca                 | 5.156          | 4.600          | 9.756          | 6.448            | 1.929          | 8.377            | 11.604            | 6.529          | 18.133           |
| Teruel                 | 2.162          | 1.711          | 3.873          | 1.879            | 671            | 2.551            | 4.042             | 2.382          | 6.423            |
| Zaragoza               | 13.536         | 12.374         | 25.910         | 14.764           | 9.910          | 24.675           | 28.300            | 22.284         | 50.584           |
| <b>ARAGÓN</b>          | <b>20.854</b>  | <b>18.685</b>  | <b>39.539</b>  | <b>23.092</b>    | <b>12.510</b>  | <b>35.602</b>    | <b>43.946</b>     | <b>31.195</b>  | <b>75.141</b>    |
| <b>ASTURIAS</b>        | <b>2.882</b>   | <b>3.059</b>   | <b>5.941</b>   | <b>3.732</b>     | <b>3.962</b>   | <b>7.694</b>     | <b>6.614</b>      | <b>7.021</b>   | <b>13.635</b>    |
| <b>ILLES BALEARS</b>   | <b>30.821</b>  | <b>30.317</b>  | <b>61.138</b>  | <b>29.371</b>    | <b>20.161</b>  | <b>49.532</b>    | <b>60.193</b>     | <b>50.477</b>  | <b>110.670</b>   |
| Las Palmas             | 12.743         | 12.217         | 24.960         | 13.941           | 9.654          | 23.594           | 26.684            | 21.871         | 48.555           |
| S.C.Tenerife           | 12.773         | 12.064         | 24.836         | 9.546            | 7.168          | 16.715           | 22.319            | 19.232         | 41.551           |
| <b>CANARIAS</b>        | <b>25.516</b>  | <b>24.281</b>  | <b>49.797</b>  | <b>23.487</b>    | <b>16.822</b>  | <b>40.309</b>    | <b>49.003</b>     | <b>41.103</b>  | <b>90.106</b>    |
| <b>CANTABRIA</b>       | <b>2.350</b>   | <b>1.861</b>   | <b>4.211</b>   | <b>3.597</b>     | <b>3.858</b>   | <b>7.455</b>     | <b>5.947</b>      | <b>5.719</b>   | <b>11.666</b>    |
| Ávila                  | 790            | 777            | 1.567          | 765              | 623            | 1.388            | 1.555             | 1.400          | 2.955            |
| Burgos                 | 3.878          | 3.105          | 6.983          | 2.414            | 1.664          | 4.078            | 6.292             | 4.769          | 11.061           |
| León                   | 1.642          | 1.120          | 2.761          | 1.929            | 1.872          | 3.801            | 3.570             | 2.992          | 6.563            |
| Palencia               | 707            | 460            | 1.167          | 992              | 722            | 1.714            | 1.699             | 1.182          | 2.881            |
| Salamanca              | 1.108          | 826            | 1.934          | 1.318            | 1.233          | 2.551            | 2.427             | 2.059          | 4.485            |
| Segovia                | 2.659          | 3.076          | 5.735          | 1.553            | 1.036          | 2.589            | 4.212             | 4.112          | 8.324            |
| Soria                  | 1.284          | 755            | 2.039          | 1.091            | 639            | 1.729            | 2.374             | 1.394          | 3.768            |
| Valladolid             | 3.517          | 2.755          | 6.272          | 2.348            | 1.941          | 4.289            | 5.866             | 4.695          | 10.561           |
| Zamora                 | 864            | 623            | 1.487          | 445              | 381            | 826              | 1.309             | 1.004          | 2.313            |
| <b>CASTILLA-LEÓN</b>   | <b>16.449</b>  | <b>13.496</b>  | <b>29.946</b>  | <b>12.855</b>    | <b>10.110</b>  | <b>22.965</b>    | <b>29.304</b>     | <b>23.607</b>  | <b>52.911</b>    |
| Albacete               | 3.731          | 2.569          | 6.299          | 3.856            | 1.539          | 5.395            | 7.586             | 4.108          | 11.694           |
| Ciudad Real            | 3.480          | 2.141          | 5.622          | 2.525            | 1.355          | 3.879            | 6.005             | 3.496          | 9.501            |
| Cuenca                 | 4.697          | 3.503          | 8.201          | 2.180            | 1.373          | 3.553            | 6.877             | 4.876          | 11.754           |
| Guadalajara            | 3.400          | 2.958          | 6.359          | 2.938            | 1.751          | 4.689            | 6.338             | 4.709          | 11.048           |
| Toledo                 | 5.967          | 3.744          | 9.711          | 5.461            | 3.122          | 8.583            | 11.428            | 6.866          | 18.293           |
| <b>CAST.-LA MANCHA</b> | <b>21.275</b>  | <b>14.916</b>  | <b>36.191</b>  | <b>16.959</b>    | <b>9.139</b>   | <b>26.099</b>    | <b>38.235</b>     | <b>24.055</b>  | <b>62.290</b>    |
| Barcelona              | 53.185         | 43.826         | 97.011         | 125.614          | 94.333         | 219.947          | 178.799           | 138.159        | 316.958          |
| Girona                 | 10.215         | 9.045          | 19.260         | 25.056           | 15.073         | 40.128           | 35.270            | 24.118         | 59.388           |
| Lleida                 | 10.299         | 9.092          | 19.391         | 18.516           | 6.049          | 24.565           | 28.815            | 15.142         | 43.957           |
| Tarragona              | 9.133          | 8.435          | 17.568         | 17.134           | 10.410         | 27.544           | 26.266            | 18.845         | 45.112           |
| <b>CATALUÑA</b>        | <b>82.832</b>  | <b>70.398</b>  | <b>153.230</b> | <b>186.319</b>   | <b>125.866</b> | <b>312.184</b>   | <b>269.151</b>    | <b>196.264</b> | <b>465.415</b>   |
| Alicante               | 21.451         | 20.013         | 41.464         | 25.971           | 17.694         | 43.665           | 47.422            | 37.707         | 85.129           |
| Castellón              | 9.641          | 9.631          | 19.271         | 6.384            | 3.897          | 10.281           | 16.025            | 13.528         | 29.553           |
| Valencia               | 19.708         | 16.510         | 36.218         | 25.011           | 18.342         | 43.353           | 44.718            | 34.853         | 79.571           |
| <b>C. VALENCIANA</b>   | <b>50.799</b>  | <b>46.154</b>  | <b>96.953</b>  | <b>57.366</b>    | <b>39.934</b>  | <b>97.299</b>    | <b>108.165</b>    | <b>86.088</b>  | <b>194.252</b>   |
| Badajoz                | 2.284          | 1.452          | 3.737          | 1.216            | 1.365          | 2.581            | 3.500             | 2.817          | 6.317            |
| Cáceres                | 1.198          | 853            | 2.051          | 2.121            | 1.494          | 3.616            | 3.319             | 2.347          | 5.667            |
| <b>EXTREMADURA</b>     | <b>3.482</b>   | <b>2.305</b>   | <b>5.788</b>   | <b>3.337</b>     | <b>2.859</b>   | <b>6.196</b>     | <b>6.820</b>      | <b>5.164</b>   | <b>11.984</b>    |
| A Coruña               | 2.730          | 1.653          | 4.383          | 3.544            | 3.718          | 7.262            | 6.274             | 5.371          | 11.645           |
| Lugo                   | 1.501          | 837            | 2.338          | 1.719            | 1.268          | 2.987            | 3.220             | 2.105          | 5.325            |
| Ourense                | 1.460          | 895            | 2.356          | 862              | 1.072          | 1.934            | 2.322             | 1.967          | 4.289            |
| Pontevedra             | 3.577          | 1.718          | 5.296          | 3.109            | 3.000          | 6.109            | 6.686             | 4.719          | 11.405           |
| <b>GALICIA</b>         | <b>9.269</b>   | <b>5.104</b>   | <b>14.373</b>  | <b>9.234</b>     | <b>9.058</b>   | <b>18.292</b>    | <b>18.503</b>     | <b>14.162</b>  | <b>32.665</b>    |
| <b>C. DE MADRID</b>    | <b>76.334</b>  | <b>75.407</b>  | <b>151.742</b> | <b>106.029</b>   | <b>109.026</b> | <b>215.055</b>   | <b>182.363</b>    | <b>184.433</b> | <b>366.796</b>   |
| <b>R. DE MURCIA</b>    | <b>8.522</b>   | <b>6.457</b>   | <b>14.979</b>  | <b>46.207</b>    | <b>21.366</b>  | <b>67.573</b>    | <b>54.729</b>     | <b>27.823</b>  | <b>82.552</b>    |
| <b>NAVARRA</b>         | <b>5.799</b>   | <b>4.356</b>   | <b>10.155</b>  | <b>7.721</b>     | <b>4.923</b>   | <b>12.644</b>    | <b>13.520</b>     | <b>9.279</b>   | <b>22.800</b>    |
| Araba/Álava            | 1.830          | 1.019          | 2.848          | 4.158            | 2.918          | 7.076            | 5.988             | 3.936          | 9.924            |
| Gipuzkoa               | 4.643          | 2.594          | 7.237          | 6.211            | 6.798          | 13.009           | 10.854            | 9.392          | 20.246           |
| Bizkaia                | 4.712          | 3.646          | 8.357          | 9.168            | 8.849          | 18.017           | 13.880            | 12.495         | 26.375           |
| <b>PAÍS VASCO</b>      | <b>11.185</b>  | <b>7.259</b>   | <b>18.443</b>  | <b>19.537</b>    | <b>18.565</b>  | <b>38.102</b>    | <b>30.722</b>     | <b>25.823</b>  | <b>56.545</b>    |
| <b>LA RIOJA</b>        | <b>3.550</b>   | <b>3.525</b>   | <b>7.075</b>   | <b>4.239</b>     | <b>2.664</b>   | <b>6.903</b>     | <b>7.790</b>      | <b>6.189</b>   | <b>13.979</b>    |
| CEUTA                  | 41             | 17             | 58             | 1.188            | 1.434          | 2.621            | 1.228             | 1.451          | 2.679            |
| MELILLA                | 112            | 38             | 151            | 2.246            | 2.011          | 4.257            | 2.358             | 2.050          | 4.408            |
| <b>TOTAL</b>           | <b>416.656</b> | <b>370.032</b> | <b>786.688</b> | <b>623.768</b>   | <b>459.941</b> | <b>1.083.709</b> | <b>1.040.424</b>  | <b>829.973</b> | <b>1.870.397</b> |

## EVOLUCIÓN DE LA AFILIACIÓN MEDIA DE TRABAJADORES EXTRANJEROS

|  | General          | Autónomos      | Agrario | Mar          | Carbón     | Hogar   | Total            |
|--|------------------|----------------|---------|--------------|------------|---------|------------------|
| <b>SERIE HISTÓRICA DE LOS MESES DE JULIO</b> |                  |                |         |              |            |         |                  |
| <b>2.007</b>                                 | 1.540.963        | 201.379        | 142.335 | 5.170        | 681        | 157.777 | <b>2.048.305</b> |
| <b>2.008</b>                                 | 1.569.672        | 237.774        | 171.120 | 5.741        | 664        | 166.909 | <b>2.151.880</b> |
| <b>2.009</b>                                 | 1.325.531        | 205.178        | 223.362 | 5.598        | 707        | 174.501 | <b>1.934.877</b> |
| <b>2.010</b>                                 | 1.282.766        | 200.489        | 228.195 | 5.463        | 670        | 182.574 | <b>1.900.157</b> |
| <b>2.011</b>                                 | 1.220.571        | 208.837        | 230.281 | 5.399        | 623        | 184.050 | <b>1.849.761</b> |
| <b>2.012</b>                                 | 1.528.708        | 217.836        | ----    | 5.128        | 519        | 12.742  | <b>1.764.932</b> |
| <b>2.013</b>                                 | 1.403.226        | 224.541        | ----    | 4.823        | 312        | ----    | <b>1.632.903</b> |
| <b>2.014</b>                                 | 1.356.792        | 239.095        | ----    | 4.584        | 293        | ----    | <b>1.600.764</b> |
| <b>2.015</b>                                 |                  |                |         |              |            |         |                  |
| enero  | 1.271.672        | 240.614        | ----    | 3.511        | 259        | ----    | <b>1.516.056</b> |
| febrero                                      | 1.282.695        | 241.696        | ----    | 3.712        | 266        | ----    | <b>1.528.369</b> |
| marzo  | 1.313.087        | 245.854        | ----    | 4.132        | 270        | ----    | <b>1.563.343</b> |
| abril  | 1.352.992        | 250.362        | ----    | 4.254        | 275        | ----    | <b>1.607.883</b> |
| mayo   | 1.403.860        | 254.717        | ----    | 4.371        | 268        | ----    | <b>1.663.217</b> |
| junio  | 1.404.809        | 258.442        | ----    | 4.589        | 258        | ----    | <b>1.668.099</b> |
| <b>julio</b>                                 | <b>1.396.251</b> | <b>259.730</b> | ----    | <b>4.756</b> | <b>257</b> | ----    | <b>1.660.994</b> |
| agosto                                       | 1.379.042        | 259.529        | ----    | 4.812        | 262        | ----    | <b>1.643.645</b> |
| septiembre                                   | 1.380.188        | 260.679        | ----    | 4.754        | 253        | ----    | <b>1.645.874</b> |
| octubre                                      | 1.367.404        | 261.497        | ----    | 4.493        | 250        | ----    | <b>1.633.644</b> |
| noviembre                                    | 1.355.586        | 261.462        | ----    | 4.163        | 247        | ----    | <b>1.621.458</b> |
| diciembre                                    | 1.362.610        | 261.613        | ----    | 3.370        | 245        | ----    | <b>1.627.838</b> |
| <b>2.016</b>                                 |                  |                |         |              |            |         |                  |
| enero  | 1.337.039        | 260.022        | ----    | 3.521        | 239        | ----    | <b>1.600.822</b> |
| febrero                                      | 1.347.171        | 261.518        | ----    | 3.753        | 239        | ----    | <b>1.612.681</b> |
| marzo  | 1.373.140        | 265.537        | ----    | 4.150        | 238        | ----    | <b>1.643.064</b> |
| abril  | 1.408.690        | 269.823        | ----    | 4.344        | 234        | ----    | <b>1.683.092</b> |
| mayo   | 1.452.567        | 273.680        | ----    | 4.541        | 230        | ----    | <b>1.731.018</b> |
| junio  | 1.465.964        | 276.989        | ----    | 4.620        | 228        | ----    | <b>1.747.801</b> |
| <b>julio</b>                                 | <b>1.464.525</b> | <b>277.581</b> | ----    | <b>4.783</b> | <b>225</b> | ----    | <b>1.747.114</b> |
| agosto                                       | 1.445.398        | 277.009        | ----    | 4.936        | 212        | ----    | <b>1.727.555</b> |
| septiembre                                   | 1.444.000        | 278.035        | ----    | 4.787        | 212        | ----    | <b>1.727.034</b> |
| octubre                                      | 1.450.065        | 278.787        | ----    | 4.568        | 206        | ----    | <b>1.733.626</b> |
| noviembre                                    | 1.422.070        | 278.351        | ----    | 4.298        | 201        | ----    | <b>1.704.921</b> |
| diciembre                                    | 1.429.728        | 278.567        | ----    | 3.363        | 199        | ----    | <b>1.711.858</b> |
| <b>2.017</b>                                 |                  |                |         |              |            |         |                  |
| enero  | 1.406.595        | 277.304        | ----    | 3.519        | 166        | ----    | <b>1.687.585</b> |
| febrero                                      | 1.418.765        | 279.504        | ----    | 3.816        | 163        | ----    | <b>1.702.248</b> |
| marzo  | 1.451.212        | 284.077        | ----    | 4.270        | 161        | ----    | <b>1.739.720</b> |
| abril  | 1.503.767        | 289.400        | ----    | 4.547        | 158        | ----    | <b>1.797.872</b> |
| mayo   | 1.562.600        | 294.174        | ----    | 4.668        | 150        | ----    | <b>1.861.591</b> |
| junio  | 1.572.877        | 297.601        | ----    | 4.789        | 146        | ----    | <b>1.875.413</b> |
| <b>julio</b>                                 | <b>1.567.067</b> | <b>298.184</b> | ----    | <b>4.995</b> | <b>150</b> | ----    | <b>1.870.397</b> |
| agosto                                       |                  |                |         |              |            |         |                  |
| septiembre                                   |                  |                |         |              |            |         |                  |
| octubre                                      |                  |                |         |              |            |         |                  |
| noviembre                                    |                  |                |         |              |            |         |                  |
| diciembre                                    |                  |                |         |              |            |         |                  |

## VARIACIÓN MENSUAL Y ANUAL POR PROVINCIAS Y CC.AA

|                        | jul.-17          | Variación mensual |               | Variación anual |              |
|------------------------|------------------|-------------------|---------------|-----------------|--------------|
|                        |                  | Absoluta          | en %          | Absoluta        | en %         |
| Almería                | 47.444           | -3.761            | -7,35%        | 2.647           | 5,91%        |
| Cádiz                  | 11.363           | 459               | 4,21%         | 574             | 5,32%        |
| Córdoba                | 6.328            | -1.432            | -18,45%       | 307             | 5,10%        |
| Granada                | 18.790           | 198               | 1,07%         | 842             | 4,69%        |
| Huelva                 | 20.104           | -12.444           | -38,23%       | 578             | 2,96%        |
| Jaén                   | 4.582            | -216              | -4,50%        | 99              | 2,20%        |
| Málaga                 | 68.722           | 818               | 1,20%         | 4.377           | 6,80%        |
| Sevilla                | 22.571           | -2.327            | -9,35%        | 678             | 3,10%        |
| <b>ANDALUCÍA</b>       | <b>199.903</b>   | <b>-18.705</b>    | <b>-8,56%</b> | <b>10.101</b>   | <b>5,32%</b> |
| Huesca                 | 18.133           | 648               | 3,70%         | 1.978           | 12,25%       |
| Teruel                 | 6.423            | -11               | -0,17%        | 355             | 5,86%        |
| Zaragoza               | 50.584           | -2.365            | -4,47%        | 2.040           | 4,20%        |
| <b>ARAGÓN</b>          | <b>75.141</b>    | <b>-1.728</b>     | <b>-2,25%</b> | <b>4.374</b>    | <b>6,18%</b> |
| <b>ASTURIAS</b>        | <b>13.635</b>    | <b>390</b>        | <b>2,94%</b>  | <b>633</b>      | <b>4,87%</b> |
| <b>ILLES BALEARS</b>   | <b>110.670</b>   | <b>3.419</b>      | <b>3,19%</b>  | <b>9.000</b>    | <b>8,85%</b> |
| Las Palmas             | 48.555           | 681               | 1,42%         | 3.539           | 7,86%        |
| S.C.Tenerife           | 41.551           | 469               | 1,14%         | 3.524           | 9,27%        |
| <b>CANARIAS</b>        | <b>90.106</b>    | <b>1.149</b>      | <b>1,29%</b>  | <b>7.063</b>    | <b>8,50%</b> |
| <b>CANTABRIA</b>       | <b>11.666</b>    | <b>681</b>        | <b>6,20%</b>  | <b>796</b>      | <b>7,32%</b> |
| Ávila                  | 2.955            | 188               | 6,79%         | 148             | 5,28%        |
| Burgos                 | 11.061           | -272              | -2,40%        | 297             | 2,76%        |
| León                   | 6.563            | 97                | 1,49%         | 401             | 6,50%        |
| Palencia               | 2.881            | 23                | 0,79%         | 136             | 4,94%        |
| Salamanca              | 4.485            | 65                | 1,48%         | 129             | 2,97%        |
| Segovia                | 8.324            | 808               | 10,75%        | 672             | 8,78%        |
| Soria                  | 3.768            | 184               | 5,13%         | 240             | 6,80%        |
| Valladolid             | 10.561           | -8                | -0,08%        | 815             | 8,36%        |
| Zamora                 | 2.313            | 90                | 4,07%         | 193             | 9,10%        |
| <b>CASTILLA-LEÓN</b>   | <b>52.911</b>    | <b>1.174</b>      | <b>2,27%</b>  | <b>3.031</b>    | <b>6,08%</b> |
| Albacete               | 11.694           | -328              | -2,73%        | 749             | 6,84%        |
| Ciudad Real            | 9.501            | 18                | 0,19%         | 120             | 1,28%        |
| Cuenca                 | 11.754           | -174              | -1,46%        | 337             | 2,95%        |
| Guadalajara            | 11.048           | -104              | -0,93%        | 614             | 5,88%        |
| Toledo                 | 18.293           | 150               | 0,83%         | 280             | 1,56%        |
| <b>CAST.-LA MANCHA</b> | <b>62.290</b>    | <b>-437</b>       | <b>-0,70%</b> | <b>2.099</b>    | <b>3,49%</b> |
| Barcelona              | 316.958          | 3.476             | 1,11%         | 29.442          | 10,24%       |
| Girona                 | 59.388           | 3.229             | 5,75%         | 4.198           | 7,61%        |
| Lleida                 | 43.957           | 3.269             | 8,03%         | 4.829           | 12,34%       |
| Tarragona              | 45.112           | 965               | 2,19%         | 3.200           | 7,63%        |
| <b>CATALUÑA</b>        | <b>465.415</b>   | <b>10.938</b>     | <b>2,41%</b>  | <b>41.669</b>   | <b>9,83%</b> |
| Alicante               | 85.129           | 1.644             | 1,97%         | 5.654           | 7,11%        |
| Castellón              | 29.553           | 1.348             | 4,78%         | 2.251           | 8,24%        |
| Valencia               | 79.571           | -291              | -0,36%        | 5.196           | 6,99%        |
| <b>C. VALENCIANA</b>   | <b>194.252</b>   | <b>2.701</b>      | <b>1,41%</b>  | <b>13.100</b>   | <b>7,23%</b> |
| Badajoz                | 6.317            | -389              | -5,80%        | 136             | 2,21%        |
| Cáceres                | 5.667            | -730              | -11,42%       | -112            | -1,94%       |
| <b>EXTREMADURA</b>     | <b>11.984</b>    | <b>-1.119</b>     | <b>-8,54%</b> | <b>24</b>       | <b>0,20%</b> |
| A Coruña               | 11.645           | 204               | 1,78%         | 661             | 6,02%        |
| Lugo                   | 5.325            | 323               | 6,45%         | 407             | 8,29%        |
| Ourense                | 4.289            | 102               | 2,45%         | 215             | 5,29%        |
| Pontevedra             | 11.405           | 359               | 3,25%         | 695             | 6,49%        |
| <b>GALICIA</b>         | <b>32.665</b>    | <b>988</b>        | <b>3,12%</b>  | <b>1.979</b>    | <b>6,45%</b> |
| <b>C. DE MADRID</b>    | <b>366.796</b>   | <b>130</b>        | <b>0,04%</b>  | <b>18.514</b>   | <b>5,32%</b> |
| <b>R. DE MURCIA</b>    | <b>82.552</b>    | <b>-4.190</b>     | <b>-4,83%</b> | <b>4.547</b>    | <b>5,83%</b> |
| <b>NAVARRA</b>         | <b>22.800</b>    | <b>35</b>         | <b>0,16%</b>  | <b>1.614</b>    | <b>7,62%</b> |
| Araba/Álava            | 9.924            | -256              | -2,51%        | 901             | 9,99%        |
| Gipuzkoa               | 20.246           | 493               | 2,49%         | 1.699           | 9,16%        |
| Bizkaia                | 26.375           | 167               | 0,64%         | 1.291           | 5,15%        |
| <b>PAÍS VASCO</b>      | <b>56.545</b>    | <b>404</b>        | <b>0,72%</b>  | <b>3.891</b>    | <b>7,39%</b> |
| <b>LA RIOJA</b>        | <b>13.979</b>    | <b>-826</b>       | <b>-5,58%</b> | <b>728</b>      | <b>5,49%</b> |
| CEUTA                  | 2.679            | -10               | -0,37%        | 122             | 4,79%        |
| MELILLA                | 4.408            | -11               | -0,26%        | -2              | -0,05%       |
| <b>TOTAL</b>           | <b>1.870.397</b> | <b>-5.016</b>     | <b>-0,27%</b> | <b>123.283</b>  | <b>7,06%</b> |

**AFILIACIÓN DE EXTRANJEROS**  
**DISTRIBUCIÓN POR SECTORES DE ACTIVIDAD**  
**RÉGIMEN GENERAL**

Media julio 2017

| SECTORES  | UNIÓN EUROPEA  | NO UNIÓN EUROPEA | TOTAL            | % participación s/ total Rég. Gral. | % variación intermensual | % variación interanual |
|---|----------------|------------------|------------------|-------------------------------------|--------------------------|------------------------|
| Agricultura, Ganadería, Caza, Selvicultura y Pesca  | 7.723          | 6.616            | 14.339           | 0,92%                               | -4,49%                   | 3,68%                  |
| Industrias Extractivas  | 590            | 413              | 1.003            | 0,06%                               | 0,05%                    | -2,44%                 |
| Industria Manufacturera   | 48.032         | 55.338           | 103.370          | 6,60%                               | 1,09%                    | 9,39%                  |
| Suministro de Energía Eléctrica, Gas, Vapor y Aire Acondicionado  | 289            | 221              | 510              | 0,03%                               | 3,46%                    | 11,99%                 |
| Suministro de Agua, Actividades de Saneamiento, Gestión de Residuos y Descontaminación                                | 1.709          | 3.500            | 5.209            | 0,33%                               | 6,41%                    | 7,51%                  |
| Construcción  | 43.355         | 58.725           | 102.080          | 6,51%                               | 0,63%                    | 16,82%                 |
| Comercio; Reparación vehículos motor y motocicletas   | 76.414         | 118.470          | 194.884          | 12,44%                              | 1,83%                    | 6,20%                  |
| Transporte y Almacenamiento   | 39.569         | 22.168           | 61.737           | 3,94%                               | 0,06%                    | 14,11%                 |
| Hostelería  | 127.045        | 193.901          | 320.945          | 20,48%                              | 5,86%                    | 7,97%                  |
| Información y Comunicaciones  | 16.860         | 11.633           | 28.493           | 1,82%                               | 1,35%                    | 14,96%                 |
| Actividades Financieras y de Seguros  | 4.997          | 2.643            | 7.640            | 0,49%                               | 2,63%                    | 11,60%                 |
| Actividades Inmobiliarias   | 5.856          | 4.997            | 10.853           | 0,69%                               | 2,02%                    | 10,12%                 |
| Actividades Profesionales Científicas y Técnicas  | 28.267         | 18.135           | 46.402           | 2,96%                               | 0,78%                    | 10,08%                 |
| Actividades Administrativas y Servicios Auxiliares  | 53.830         | 78.694           | 132.524          | 8,46%                               | 5,32%                    | 14,47%                 |
| Administración Pública y Defensa; Seguridad Social Obligatoria  | 4.640          | 8.810            | 13.450           | 0,86%                               | 5,54%                    | 6,18%                  |
| Educación   | 22.331         | 10.163           | 32.494           | 2,07%                               | -25,29%                  | 4,61%                  |
| Actividades Sanitarias y Servicios Centrales  | 19.150         | 33.191           | 52.340           | 3,34%                               | 5,38%                    | 8,04%                  |
| Actividades Artísticas, Recreativas y de Entretenimiento  | 11.847         | 11.497           | 23.344           | 1,49%                               | 3,97%                    | 8,25%                  |
| Otros Servicios   | 10.285         | 20.211           | 30.495           | 1,95%                               | 2,48%                    | 10,14%                 |
| Actividades de los Hogares como Empleadores de Personal Doméstico y Productores de Bienes y Servicios para uso Propio | 1.977          | 2.329            | 4.306            | 0,27%                               | 6,21%                    | -1,72%                 |
| Actividades de Organizaciones y Organismo Extraterritoriales  | 394            | 431              | 826              | 0,05%                               | -2,15%                   | 2,73%                  |
| S.E. Agrario  | 66.000         | 129.043          | 195.043          | 12,45%                              | -13,05%                  | 5,24%                  |
| S.E. Hogar  | 49.720         | 135.059          | 184.779          | 11,79%                              | -0,72%                   | -5,86%                 |
| <b>TOTAL</b>  | <b>640.880</b> | <b>926.187</b>   | <b>1.567.067</b> | <b>100,00%</b>                      | <b>-0,37%</b>            | <b>7,00%</b>           |

**AFILIACIÓN DE EXTRANJEROS**  
**DISTRIBUCIÓN POR SECTORES DE ACTIVIDAD**  
**RÉGIMEN ESPECIAL DE TRABAJADORES AUTÓNOMOS**

Media julio 2017

| SECTORES  | UNIÓN EUROPEA  | NO UNIÓN EUROPEA | TOTAL          | % participación s/ total Rég. Autónomos | % variación intermensual | % variación interanual |
|---|----------------|------------------|----------------|---|--------------------------|------------------------|
| Agricultura, Ganadería, Caza, Selvicultura y Pesca  | 2.169          | 1.545            | 3.714          | 1,25%                                   | -0,84%                   | 9,88%                  |
| Industrias Extractivas  | 20             | 13               | 34             | 0,01%                                   | 1,75%                    | 2,42%                  |
| Industria Manufacturera   | 8.626          | 9.297            | 17.923         | 6,01%                                   | -0,66%                   | 9,26%                  |
| Suministro de Energía Eléctrica, Gas, Vapor y Aire Acondicionado  | 36             | 16               | 52             | 0,02%                                   | 1,40%                    | 17,20%                 |
| Suministro de Agua, Actividades de Saneamiento, Gestión de Residuos y Descontaminación                                | 61             | 64               | 125            | 0,04%                                   | -0,17%                   | 11,04%                 |
| Construcción  | 22.849         | 11.451           | 34.301         | 11,50%                                  | -0,03%                   | 9,32%                  |
| Comercio; Reparación vehículos motor y motocicletas   | 25.295         | 63.449           | 88.743         | 29,76%                                  | 0,39%                    | 3,98%                  |
| Transporte y Almacenamiento   | 7.439          | 4.493            | 11.932         | 4,00%                                   | 1,12%                    | 17,72%                 |
| Hostelería  | 24.182         | 32.430           | 56.611         | 18,99%                                  | 1,02%                    | 6,96%                  |
| Información y Comunicaciones  | 4.415          | 2.887            | 7.302          | 2,45%                                   | 0,30%                    | 4,50%                  |
| Actividades Financieras y de Seguros  | 1.309          | 644              | 1.953          | 0,65%                                   | -1,20%                   | 11,67%                 |
| Actividades Inmobiliarias   | 4.826          | 1.278            | 6.104          | 2,05%                                   | 1,94%                    | 15,41%                 |
| Actividades Profesionales Científicas y Técnicas  | 11.995         | 3.911            | 15.906         | 5,33%                                   | 0,28%                    | 10,10%                 |
| Actividades Administrativas y Servicios Auxiliares  | 10.404         | 4.796            | 15.199         | 5,10%                                   | 0,64%                    | 7,76%                  |
| Administración Pública y Defensa; Seguridad Social Obligatoria  | 33             | 15               | 47             | 0,02%                                   | 3,71%                    | 13,02%                 |
| Educación   | 6.461          | 2.025            | 8.485          | 2,85%                                   | -8,17%                   | 7,15%                  |
| Actividades Sanitarias y Servicios Centrales  | 3.540          | 2.334            | 5.875          | 1,97%                                   | -0,06%                   | 6,64%                  |
| Actividades Artísticas, Recreativas y de Entretenimiento  | 3.652          | 1.548            | 5.200          | 1,74%                                   | 1,41%                    | 7,83%                  |
| Otros Servicios   | 6.840          | 11.721           | 18.562         | 6,22%                                   | 0,65%                    | 10,28%                 |
| Actividades de los Hogares como Empleadores de Personal Doméstico y Productores de Bienes y Servicios para uso Propio | 49             | 24               | 73             | 0,02%                                   | 1,26%                    | -16,15%                |
| Actividades de Organizaciones y Organismo Extraterritoriales  | 22             | 20               | 41             | 0,01%                                   | 4,76%                    | 18,23%                 |
| <b>TOTAL</b>  | <b>144.223</b> | <b>153.961</b>   | <b>298.184</b> | <b>100,00%</b>                          | <b>0,20%</b>             | <b>7,42%</b>           |

**AFILIACIÓN DE EXTRANJEROS**  
**DISTRIBUCIÓN POR PAÍSES DE PROCEDENCIA**

Media julio 2017

|                            | <b>TOTAL GENERAL</b> | <b>General (1)</b> | <b>S.E. Agrario</b> | <b>S.E. Hogar</b> | <b>AUTÓNOMOS</b> | <b>MAR</b>   | <b>CARBÓN</b> | <b>TOTAL</b>     |
|----------------------------|----------------------|--------------------|---------------------|-------------------|------------------|--------------|---------------|------------------|
| <b>UNIÓN EUROPEA</b>       |                      |                    |                     |                   |                  |              |               |                  |
| ALEMANIA                   | 26.804               | 26.345             | 152                 | 307               | 15.029           | 161          | 1             | <b>41.996</b>    |
| AUSTRIA                    | 1.950                | 1.930              | 7                   | 13                | 1.016            | 15           | 0             | <b>2.980</b>     |
| BELGICA                    | 5.894                | 5.829              | 31                  | 34                | 3.406            | 46           | 0             | <b>9.346</b>     |
| BULGARIA                   | 52.053               | 39.667             | 6.156               | 6.230             | 6.421            | 31           | 0             | <b>58.505</b>    |
| CHIPRE                     | 130                  | 125                | 2                   | 3                 | 27               | 0            | 0             | <b>157</b>       |
| CROACIA                    | 823                  | 807                | 3                   | 13                | 218              | 1            | 0             | <b>1.042</b>     |
| DINAMARCA                  | 1.709                | 1.693              | 6                   | 10                | 1.193            | 3            | 0             | <b>2.905</b>     |
| ESLOVAQUIA                 | 2.868                | 2.759              | 51                  | 58                | 413              | 11           | 1             | <b>3.293</b>     |
| ESLOVENIA                  | 716                  | 705                | 4                   | 7                 | 137              | 4            | 0             | <b>857</b>       |
| ESTONIA                    | 622                  | 597                | 10                  | 15                | 163              | 1            | 0             | <b>786</b>       |
| FINLANDIA                  | 1.819                | 1.808              | 3                   | 8                 | 713              | 6            | 0             | <b>2.538</b>     |
| FRANCIA                    | 33.603               | 33.259             | 190                 | 154               | 11.747           | 99           | 0             | <b>45.449</b>    |
| GRECIA                     | 1.699                | 1.683              | 7                   | 9                 | 401              | 6            | 0             | <b>2.106</b>     |
| HUNGRÍA                    | 3.392                | 3.269              | 53                  | 70                | 863              | 8            | 2             | <b>4.265</b>     |
| IRLANDA                    | 4.079                | 4.065              | 3                   | 11                | 1.757            | 6            | 0             | <b>5.842</b>     |
| ITALIA                     | 79.243               | 78.427             | 202                 | 615               | 23.539           | 239          | 0             | <b>103.022</b>   |
| LETONIA                    | 1.418                | 1.292              | 90                  | 36                | 284              | 10           | 0             | <b>1.712</b>     |
| LITUANIA                   | 6.309                | 4.955              | 1.166               | 188               | 885              | 16           | 0             | <b>7.210</b>     |
| LUXEMBURGO                 | 93                   | 87                 | 3                   | 3                 | 39               | 0            | 0             | <b>131</b>       |
| MALTA                      | 93                   | 77                 | 14                  | 1                 | 27               | 0            | 0             | <b>120</b>       |
| PAISES BAJOS               | 10.235               | 10.090             | 49                  | 95                | 5.543            | 72           | 0             | <b>15.849</b>    |
| POLONIA                    | 23.349               | 19.588             | 1.602               | 2.159             | 3.913            | 44           | 114           | <b>27.420</b>    |
| PORTUGAL                   | 40.323               | 37.037             | 1.673               | 1.613             | 6.928            | 287          | 11            | <b>47.549</b>    |
| REINO UNIDO                | 39.503               | 39.121             | 165                 | 217               | 22.142           | 161          | 0             | <b>61.806</b>    |
| REPUBLICA CHECA            | 3.154                | 3.035              | 71                  | 48                | 543              | 13           | 16            | <b>3.726</b>     |
| RUMANIA                    | 294.977              | 202.909            | 54.283              | 37.786            | 34.807           | 189          | 2             | <b>329.975</b>   |
| SUECIA                     | 4.022                | 4.003              | 2                   | 17                | 2.069            | 10           | 0             | <b>6.101</b>     |
| <b>TOTAL UNIÓN EUROPEA</b> | <b>640.880</b>       | <b>525.160</b>     | <b>66.000</b>       | <b>49.720</b>     | <b>144.223</b>   | <b>1.438</b> | <b>147</b>    | <b>786.688</b>   |
| <b>NO UNIÓN EUROPEA</b>    |                      |                    |                     |                   |                  |              |               |                  |
| MARRUECOS                  | 205.274              | 125.300            | 66.747              | 13.227            | 19.061           | 1.016        | 0             | <b>225.351</b>   |
| CHINA                      | 47.375               | 46.741             | 69                  | 565               | 52.536           | 1            | 0             | <b>99.912</b>    |
| ECUADOR                    | 67.916               | 47.609             | 12.852              | 7.455             | 4.423            | 18           | 0             | <b>72.358</b>    |
| COLOMBIA                   | 53.377               | 46.002             | 1.648               | 5.727             | 5.204            | 38           | 0             | <b>58.619</b>    |
| BOLIVIA                    | 48.535               | 25.881             | 4.671               | 17.983            | 2.726            | 15           | 0             | <b>51.276</b>    |
| UCRANIA                    | 40.241               | 28.099             | 1.689               | 10.453            | 3.716            | 56           | 1             | <b>44.015</b>    |
| PARAGUAY                   | 33.712               | 15.733             | 735                 | 17.244            | 1.809            | 10           | 0             | <b>35.531</b>    |
| PAKISTAN                   | 27.347               | 23.948             | 3.101               | 299               | 6.975            | 0            | 0             | <b>34.322</b>    |
| ARGENTINA                  | 26.241               | 24.265             | 246                 | 1.730             | 6.016            | 49           | 0             | <b>32.307</b>    |
| SENEGAL                    | 28.283               | 18.089             | 9.215               | 979               | 2.857            | 1.085        | 0             | <b>32.225</b>    |
| RESTO PAISES               | 347.886              | 260.417            | 28.071              | 59.398            | 48.637           | 1.271        | 2             | <b>397.795</b>   |
| <b>TOTAL NO UE</b>         | <b>926.187</b>       | <b>662.085</b>     | <b>129.043</b>      | <b>135.059</b>    | <b>153.961</b>   | <b>3.557</b> | <b>3</b>      | <b>1.083.709</b> |
| <b>TOTAL EXTRANJEROS</b>   | <b>1.567.067</b>     | <b>1.187.245</b>   | <b>195.043</b>      | <b>184.779</b>    | <b>298.184</b>   | <b>4.995</b> | <b>150</b>    | <b>1.870.397</b> |

(1) No se incluyen los afiliados de los Sistemas Especiales Agrario y Hogar

**ANDALUCÍA**  
**AFILIACIÓN DE EXTRANJEROS**  
**DISTRIBUCIÓN POR RÉGIMENES**

Media julio 2017

| REGÍMENES                  | GENERAL (Total) | General       | S.E. Agrario  | S.E. Hogar    | AUTÓNOMOS     | MAR        | CARBÓN   | TOTAL          |
|----------------------------|-----------------|---------------|---------------|---------------|---------------|------------|----------|----------------|
| DE LA UNIÓN EUROPEA        | 66.117          | 44.398        | 19.372        | 2.347         | 20.763        | 99         | 0        | 86.979         |
| DE PAÍSES NO UNIÓN EUROPEA | 93.444          | 47.190        | 33.612        | 12.642        | 19.129        | 352        | 0        | 112.925        |
| <b>TOTAL EXTRANJEROS</b>   | <b>159.561</b>  | <b>91.588</b> | <b>52.984</b> | <b>14.989</b> | <b>39.891</b> | <b>451</b> | <b>0</b> | <b>199.903</b> |

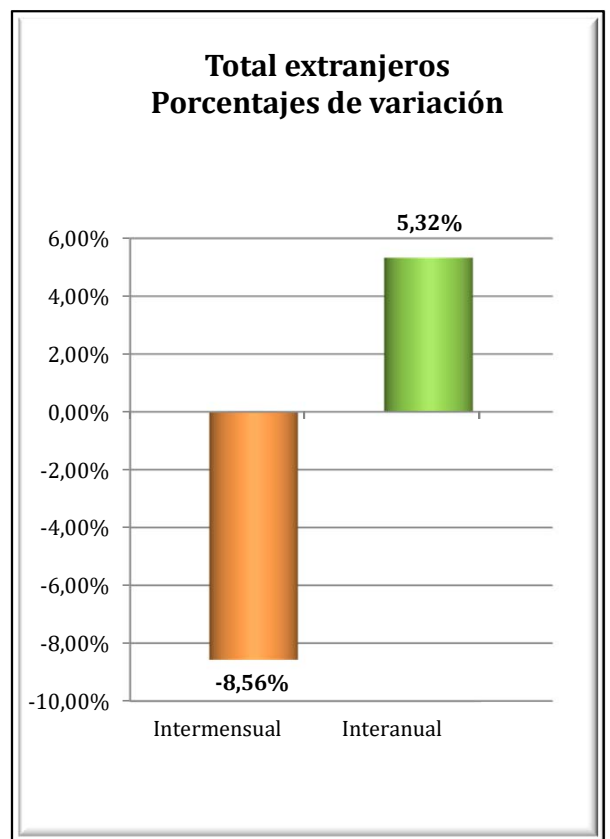
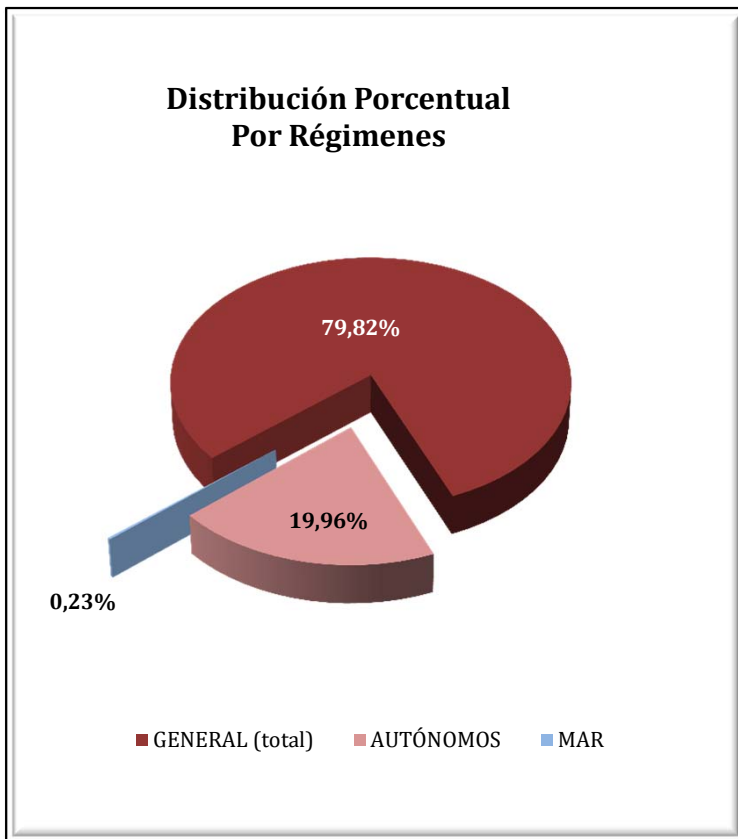

**ANDALUCÍA**  
**AFILIACIÓN DE EXTRANJEROS**  
**DISTRIBUCIÓN POR SECTORES DE ACTIVIDAD**

Media julio 2017

| SECTORES  | REGIMEN GENERAL |                  |                |                | REGIMEN ESP. TRAB. AUTÓNOMOS |                  |               |                |
|---|-----------------|------------------|----------------|----------------|------------------------------|------------------|---------------|----------------|
|   | Unión Europea   | No Unión Europea | Total          | % Reg. Gral.   | Unión Europea                | No Unión Europea | Total         | % Reg. Gral.   |
| Agricultura, Ganadería, Caza, Selvicultura y Pesca  | 273             | 208              | 480            | 0,30%          | 462                          | 492              | 955           | 2,39%          |
| Industrias Extractivas  | 48              | 59               | 107            | 0,07%          | 0                            | 4                | 4             | 0,01%          |
| Industria Manufacturera   | 2.198           | 2.499            | 4.697          | 2,94%          | 652                          | 417              | 1.068         | 2,68%          |
| Suministro de Energía Eléctrica, Gas, Vapor y Aire Acondicionado  | 34              | 25               | 59             | 0,04%          | 5                            | 2                | 7             | 0,02%          |
| Suministro de Agua, Actividades de Saneamiento, Gestión de Residuos y Descontaminación                                | 99              | 167              | 266            | 0,17%          | 10                           | 3                | 13            | 0,03%          |
| Construcción  | 2.835           | 2.973            | 5.808          | 3,64%          | 2.077                        | 860              | 2.937         | 7,36%          |
| Comercio; Reparación vehículos motor y motocicletas   | 6.047           | 9.700            | 15.747         | 9,87%          | 3.986                        | 10.259           | 14.245        | 35,71%         |
| Transporte y Almacenamiento   | 3.652           | 1.770            | 5.422          | 3,40%          | 398                          | 179              | 577           | 1,45%          |
| Hostelería  | 13.434          | 17.850           | 31.284         | 19,61%         | 4.067                        | 3.148            | 7.215         | 18,09%         |
| Información y Comunicaciones  | 1.643           | 733              | 2.375          | 1,49%          | 696                          | 368              | 1.064         | 2,67%          |
| Actividades Financieras y de Seguros  | 373             | 108              | 481            | 0,30%          | 263                          | 82               | 345           | 0,86%          |
| Actividades Inmobiliarias   | 1.051           | 538              | 1.589          | 1,00%          | 1.436                        | 274              | 1.711         | 4,29%          |
| Actividades Profesionales Científicas y Técnicas  | 2.228           | 988              | 3.216          | 2,02%          | 1.804                        | 427              | 2.231         | 5,59%          |
| Actividades Administrativas y Servicios Auxiliares  | 3.212           | 3.314            | 6.526          | 4,09%          | 1.664                        | 568              | 2.232         | 5,59%          |
| Administración Pública y Defensa; Seguridad Social Obligatoria  | 445             | 720              | 1.165          | 0,73%          | 7                            | 2                | 9             | 0,02%          |
| Educación   | 2.946           | 806              | 3.752          | 2,35%          | 898                          | 248              | 1.146         | 2,87%          |
| Actividades Sanitarias y Servicios Centrales  | 1.422           | 1.881            | 3.302          | 2,07%          | 589                          | 308              | 897           | 2,25%          |
| Actividades Artísticas, Recreativas y de Entretenimiento  | 1.333           | 1.184            | 2.516          | 1,58%          | 598                          | 189              | 787           | 1,97%          |
| Otros Servicios   | 874             | 1.369            | 2.243          | 1,41%          | 1.138                        | 1.290            | 2.428         | 6,09%          |
| Actividades de los Hogares como Empleadores de Personal Doméstico y Productores de Bienes y Servicios para uso Propio | 203             | 288              | 492            | 0,31%          | 9                            | 6                | 15            | 0,04%          |
| Actividades de Organizaciones y Organismo Extraterritoriales  | 48              | 12               | 60             | 0,04%          | 4                            | 2                | 6             | 0,02%          |
| S.E. Agrario  | 19.372          | 33.612           | 52.984         | 33,21%         |                              |                  |               |                |
| S.E. Hogar  | 2.347           | 12.642           | 14.989         | 9,39%          |                              |                  |               |                |
| <b>TOTAL</b>  | <b>66.117</b>   | <b>93.444</b>    | <b>159.561</b> | <b>100,00%</b> | <b>20.763</b>                | <b>19.129</b>    | <b>39.891</b> | <b>100,00%</b> |



**ANDALUCÍA**  
**AFILIACIÓN DE EXTRANJEROS**  
**DISTRIBUCIÓN POR PAÍSES DE PROCEDENCIA**

Media julio 2017

| PAISES                     | TOTAL GENERAL  | General       | S.E. Agrario  | S.E. Hogar    | AUTÓNOMOS     | MAR        | CARBON | TOTAL          |
|----------------------------|----------------|---------------|---------------|---------------|---------------|------------|--------|----------------|
| <b>UNIÓN EUROPEA</b>       |                |               |               |               |               |            |        |                |
| ALEMANIA                   | 2.447          | 2.335         | 79            | 33            | 1.821         | 8          |        | 4.276          |
| AUSTRIA                    | 151            | 146           | 1             | 3             | 116           | 1          |        | 268            |
| BELGICA                    | 809            | 773           | 26            | 11            | 736           | 1          |        | 1.546          |
| BULGARIA                   | 3.540          | 2.073         | 1.130         | 337           | 398           | 1          |        | 3.939          |
| CHIPRE                     | 13             | 13            |               |               | 3             |            |        | 16             |
| CROACIA                    | 71             | 64            | 1             | 6             | 28            |            |        | 99             |
| DINAMARCA                  | 568            | 563           | 3             | 2             | 567           |            |        | 1.135          |
| ESLOVAQUIA                 | 240            | 222           | 11            | 6             | 35            |            |        | 275            |
| ESLOVENIA                  | 53             | 52            | 1             |               | 12            |            |        | 65             |
| ESTONIA                    | 132            | 124           | 2             | 7             | 61            |            |        | 193            |
| FINLANDIA                  | 687            | 685           | 2             |               | 382           |            |        | 1.068          |
| FRANCIA                    | 2.766          | 2.665         | 83            | 18            | 1.494         | 9          |        | 4.269          |
| GRECIA                     | 104            | 102           | 3             |               | 26            | 3          |        | 133            |
| HUNGRÍA                    | 406            | 393           | 10            | 3             | 164           | 1          |        | 571            |
| IRLANDA                    | 536            | 530           | 2             | 4             | 371           |            |        | 907            |
| ITALIA                     | 6.172          | 6.061         | 48            | 63            | 2.747         | 13         |        | 8.932          |
| LETONIA                    | 144            | 120           | 23            | 1             | 40            | 2          |        | 186            |
| LITUANIA                   | 1.519          | 1.004         | 470           | 45            | 214           | 5          |        | 1.738          |
| LUXEMBURGO                 | 13             | 9             | 3             | 1             | 8             |            |        | 20             |
| MALTA                      | 15             | 12            | 3             |               | 2             |            |        | 17             |
| PAISES BAJOS               | 1.245          | 1.210         | 25            | 10            | 1.258         | 1          |        | 2.504          |
| POLONIA                    | 2.218          | 1.327         | 829           | 63            | 424           | 7          |        | 2.649          |
| PORTUGAL                   | 2.423          | 2.176         | 180           | 67            | 550           | 14         |        | 2.987          |
| REINO UNIDO                | 7.107          | 6.948         | 104           | 55            | 6.011         | 19         |        | 13.137         |
| REPUBLICA CHECA            | 242            | 219           | 17            | 7             | 65            | 0          |        | 308            |
| RUMANIA                    | 31.656         | 13.738        | 16.315        | 1.602         | 2.514         | 15         |        | 34.185         |
| SUECIA                     | 840            | 837           |               | 3             | 716           |            |        | 1.555          |
| <b>TOTAL UNIÓN EUROPEA</b> | <b>66.117</b>  | <b>44.398</b> | <b>19.372</b> | <b>2.347</b>  | <b>20.763</b> | <b>99</b>  |        | <b>86.979</b>  |
| <b>NO UNIÓN EUROPEA</b>    |                |               |               |               |               |            |        |                |
| MARRUECOS                  | 34.373         | 11.728        | 20.849        | 1.797         | 3.889         | 171        |        | 38.433         |
| CHINA                      | 4.309          | 4.262         | 5             | 43            | 6.338         |            |        | 10.647         |
| UCRANIA                    | 6.018          | 3.296         | 616           | 2.106         | 513           | 2          |        | 6.533          |
| SENEGAL                    | 3.736          | 1.167         | 2.463         | 106           | 825           | 112        |        | 4.673          |
| PARAGUAY                   | 3.967          | 1.824         | 117           | 2.026         | 252           | 1          |        | 4.220          |
| ARGENTINA                  | 3.291          | 2.924         | 101           | 267           | 924           | 3          |        | 4.218          |
| ECUADOR                    | 3.726          | 1.882         | 1.559         | 285           | 203           |            |        | 3.929          |
| BOLIVIA                    | 3.386          | 1.359         | 854           | 1.173         | 223           |            |        | 3.608          |
| FEDERACION DE RUSIA        | 2.896          | 2.025         | 191           | 681           | 688           | 2          |        | 3.586          |
| COLOMBIA                   | 3.045          | 2.342         | 317           | 385           | 374           | 2          |        | 3.421          |
| RESTO PAISES               | 24.696         | 14.383        | 6.539         | 3.774         | 4.901         | 60         |        | 29.656         |
| <b>TOTAL NO UE</b>         | <b>93.444</b>  | <b>47.190</b> | <b>33.612</b> | <b>12.642</b> | <b>19.129</b> | <b>352</b> |        | <b>112.925</b> |
| <b>TOTAL EXTRANJEROS</b>   | <b>159.561</b> | <b>91.588</b> | <b>52.984</b> | <b>14.989</b> | <b>39.891</b> | <b>451</b> |        | <b>199.903</b> |

## ARAGÓN

### AFILIACIÓN DE EXTRANJEROS

#### DISTRIBUCIÓN POR REGÍMENES

Media julio 2017

| REGÍMENES                  | GENERAL (Total) | General       | S.E. Agrario  | S.E. Hogar   | AUTÓNOMOS    | MAR      | CARBÓN    | TOTAL         |
|----------------------------|-----------------|---------------|---------------|--------------|--------------|----------|-----------|---------------|
| DE LA UNIÓN EUROPEA        | 34.996          | 23.956        | 7.761         | 3.279        | 4.531        | 0        | 12        | 39.539        |
| DE PAÍSES NO UNIÓN EUROPEA | 30.711          | 18.497        | 8.644         | 3.570        | 4.891        | 0        | 0         | 35.602        |
| <b>TOTAL EXTRANJEROS</b>   | <b>65.707</b>   | <b>42.453</b> | <b>16.406</b> | <b>6.849</b> | <b>9.422</b> | <b>0</b> | <b>12</b> | <b>75.141</b> |

**Distribución Porcentual por regímenes**

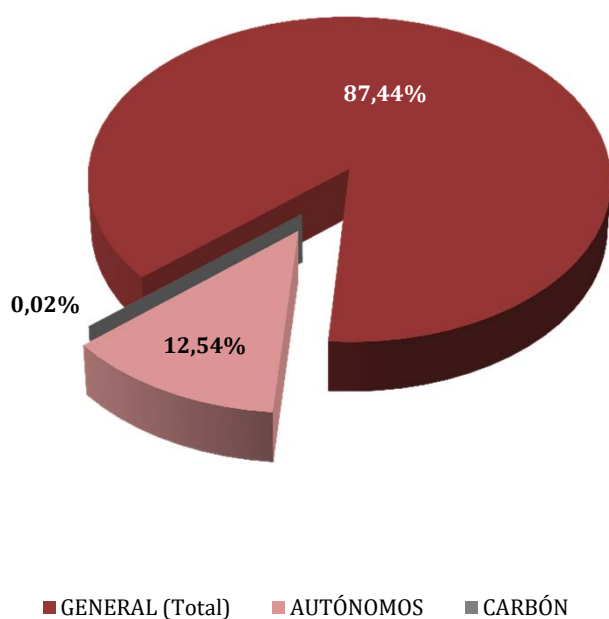

**Total extranjeros Porcentajes de variación**

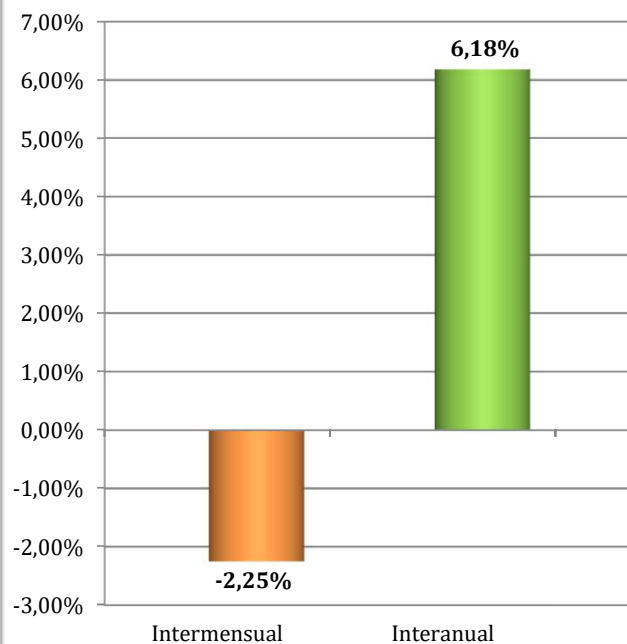

**ARAGÓN**  
**AFILIADOS EXTRANJEROS**  
**DISTRIBUCIÓN POR SECTORES DE ACTIVIDAD**

Media julio 2017

| SECTORES  | REGIMEN GENERAL |                  |               |                | REGIMEN ESP. TRAB. AUTÓNOMOS |                  |              |                |
|---|-----------------|------------------|---------------|----------------|------------------------------|------------------|--------------|----------------|
|   | UNIÓN EUROPEA   | NO UNIÓN EUROPEA | TOTAL         | % Reg. Gral.   | UNIÓN EUROPEA                | NO UNIÓN EUROPEA | TOTAL        | % Reg. Auton.  |
| Agricultura, Ganadería, Caza, Selvicultura y Pesca  | 1.419           | 887              | 2.306         | 3,51%          | 107                          | 63               | 170          | 1,81%          |
| Industrias Extractivas  | 40              | 29               | 69            | 0,10%          | 1                            | 0                | 1            | 0,01%          |
| Industria Manufacturera   | 3.544           | 2.803            | 6.347         | 9,66%          | 1.035                        | 962              | 1.997        | 21,20%         |
| Suministro de Energía Eléctrica, Gas, Vapor y Aire Acondicionado  | 8               | 6                | 14            | 0,02%          | 0                            | 0                | 0            | 0,00%          |
| Suministro de Agua, Actividades de Saneamiento, Gestión de Residuos y Descontaminación                                | 134             | 160              | 294           | 0,45%          | 2                            | 1                | 3            | 0,03%          |
| Construcción  | 2.548           | 1.609            | 4.157         | 6,33%          | 1.071                        | 228              | 1.299        | 13,79%         |
| Comercio; Reparación vehículos motor y motocicletas   | 3.957           | 2.807            | 6.764         | 10,29%         | 599                          | 1.439            | 2.038        | 21,63%         |
| Transporte y Almacenamiento   | 3.071           | 946              | 4.018         | 6,11%          | 487                          | 144              | 631          | 6,70%          |
| Hostelería  | 4.016           | 3.418            | 7.435         | 11,32%         | 656                          | 1.454            | 2.110        | 22,39%         |
| Información y Comunicaciones  | 90              | 136              | 227           | 0,35%          | 32                           | 50               | 82           | 0,87%          |
| Actividades Financieras y de Seguros  | 50              | 15               | 65            | 0,10%          | 13                           | 16               | 29           | 0,31%          |
| Actividades Inmobiliarias   | 55              | 48               | 103           | 0,16%          | 11                           | 6                | 17           | 0,18%          |
| Actividades Profesionales Científicas y Técnicas  | 338             | 253              | 591           | 0,90%          | 97                           | 43               | 140          | 1,49%          |
| Actividades Administrativas y Servicios Auxiliares  | 2.146           | 3.035            | 5.182         | 7,89%          | 132                          | 76               | 208          | 2,21%          |
| Administración Pública y Defensa; Seguridad Social Obligatoria  | 339             | 333              | 673           | 1,02%          | 0                            | 0                | 0            | 0,00%          |
| Educación   | 482             | 204              | 686           | 1,04%          | 138                          | 32               | 170          | 1,80%          |
| Actividades Sanitarias y Servicios Centrales  | 967             | 1.033            | 2.000         | 3,04%          | 33                           | 44               | 77           | 0,82%          |
| Actividades Artísticas, Recreativas y de Entretenimiento  | 262             | 216              | 478           | 0,73%          | 21                           | 17               | 38           | 0,40%          |
| Otros Servicios   | 357             | 509              | 866           | 1,32%          | 95                           | 317              | 412          | 4,37%          |
| Actividades de los Hogares como Empleadores de Personal Doméstico y Productores de Bienes y Servicios para uso Propio | 130             | 48               | 178           | 0,27%          | 0                            | 0                | 0            | 0,00%          |
| Actividades de Organizaciones y Organismo Extraterritoriales  | 0               | 0                | 0             | 0,00%          | 0                            | 0                | 0            | 0,00%          |
| S.E. Agrario  | 7.761           | 8.644            | 16.406        | 24,97%         |                              |                  |              |                |
| S.E. Hogar  | 3.279           | 3.570            | 6.849         | 10,42%         |                              |                  |              |                |
| <b>TOTAL</b>  | <b>34.996</b>   | <b>30.711</b>    | <b>65.707</b> | <b>100,00%</b> | <b>4.531</b>                 | <b>4.891</b>     | <b>9.422</b> | <b>100,00%</b> |

# ARAGÓN

## AFILIACIÓN DE EXTRANJEROS

### DISTRIBUCIÓN POR PAÍSES DE PROCEDENCIA

Media julio 2017

| PAISES                        | TOTAL GENERAL | General       | S.E. Agrario  | S.E. Hogar   | AUTÓNOMOS    | MAR | CARBON    | TOTAL         |
|-------------------------------|---------------|---------------|---------------|--------------|--------------|-----|-----------|---------------|
| <b>UNIÓN EUROPEA</b>          |               |               |               |              |              |     |           |               |
| ALEMANIA                      | 213           | 211           | 1             | 1            | 69           |     |           | 282           |
| AUSTRIA                       | 7             | 7             |               |              | 12           |     |           | 19            |
| BELGICA                       | 41            | 41            | 1             |              | 27           |     |           | 68            |
| BULGARIA                      | 2.711         | 1.709         | 860           | 142          | 357          |     |           | 3.068         |
| CHIPRE                        |               |               |               |              | 1            |     |           | 1             |
| CROACIA                       | 11            | 11            |               |              |              |     |           | 11            |
| DINAMARCA                     | 13            | 13            |               |              | 5            |     |           | 18            |
| ESLOVAQUIA                    | 42            | 39            | 1             | 2            | 19           |     |           | 61            |
| ESLOVENIA                     | 8             | 8             |               |              | 3            |     |           | 11            |
| ESTONIA                       | 6             | 4             | 2             |              |              |     |           | 6             |
| FINLANDIA                     | 8             | 8             |               |              | 1            |     |           | 9             |
| FRANCIA                       | 521           | 513           | 4             | 4            | 161          |     |           | 682           |
| GRECIA                        | 18            | 18            |               |              | 6            |     |           | 24            |
| HUNGRÍA                       | 40            | 35            | 2             | 3            | 15           |     |           | 55            |
| IRLANDA                       | 46            | 46            |               |              | 19           |     |           | 65            |
| ITALIA                        | 709           | 696           | 6             | 7            | 226          |     |           | 935           |
| LETONIA                       | 30            | 24            | 6             |              | 4            |     |           | 35            |
| LITUANIA                      | 235           | 166           | 64            | 5            | 19           |     |           | 254           |
| LUXEMBURGO                    | 1             | 1             |               |              |              |     |           | 1             |
| MALTA                         | 2             | 2             |               |              | 3            |     |           | 5             |
| PAISES BAJOS                  | 83            | 81            | 1             | 1            | 60           |     |           | 143           |
| POLONIA                       | 1.029         | 824           | 191           | 14           | 229          |     | 12        | 1.269         |
| PORTUGAL                      | 1.027         | 900           | 100           | 26           | 113          |     |           | 1.140         |
| REINO UNIDO                   | 241           | 241           | 0             |              | 152          |     |           | 393           |
| REPUBLICA CHECA               | 50            | 45            | 3             | 2            | 14           |     |           | 64            |
| RUMANIA                       | 27.889        | 18.298        | 6.520         | 3.071        | 3.006        |     |           | 30.896        |
| SUECIA                        | 13            | 12            | 1             |              | 10           |     |           | 23            |
| <b>TOTAL UNIÓN EUROPEA</b>    | <b>34.996</b> | <b>23.956</b> | <b>7.761</b>  | <b>3.279</b> | <b>4.531</b> |     | <b>12</b> | <b>39.539</b> |
| <b>NO UNIÓN EUROPEA</b>       |               |               |               |              |              |     |           |               |
| MARRUECOS                     | 6.473         | 3.689         | 2.498         | 287          | 477          |     |           | 6.951         |
| CHINA                         | 965           | 958           | 1             | 6            | 1.940        |     |           | 2.905         |
| NICARAGUA                     | 2.404         | 813           | 13            | 1.578        | 62           |     |           | 2.466         |
| SENEGAL                       | 2.313         | 1.041         | 1.248         | 24           | 104          |     |           | 2.417         |
| ECUADOR                       | 2.118         | 1.800         | 28            | 289          | 167          |     |           | 2.285         |
| MALI                          | 1.792         | 671           | 1.119         | 1            | 107          |     |           | 1.899         |
| COLOMBIA                      | 1.605         | 1.400         | 31            | 175          | 153          |     |           | 1.758         |
| PAKISTAN                      | 1.500         | 398           | 1.097         | 5            | 162          |     |           | 1.662         |
| ARGELIA                       | 1.480         | 707           | 745           | 28           | 62           |     |           | 1.542         |
| UCRANIA                       | 1.034         | 791           | 85            | 158          | 157          |     |           | 1.191         |
| RESTO PAISES                  | 9.027         | 6.230         | 1.779         | 1.018        | 1.500        |     |           | 10.527        |
| <b>TOTAL NO UNIÓN EUROPEA</b> | <b>30.711</b> | <b>18.497</b> | <b>8.644</b>  | <b>3.570</b> | <b>4.891</b> |     |           | <b>35.602</b> |
| <b>TOTAL EXTRANJEROS</b>      | <b>65.707</b> | <b>42.453</b> | <b>16.406</b> | <b>6.849</b> | <b>9.422</b> |     | <b>12</b> | <b>75.141</b> |

## ASTURIAS

### AFILIACIÓN DE EXTRANJEROS

#### DISTRIBUCIÓN POR RÉGIMENES

Media julio 2017

| REGÍMENES                  | GENERAL (Total) | General      | S.E. Agrario | S.E. Hogar   | AUTÓNOMOS    | MAR        | CARBÓN     | TOTAL         |
|----------------------------|-----------------|--------------|--------------|--------------|--------------|------------|------------|---------------|
| DE LA UNIÓN EUROPEA        | 4.741           | 3.569        | 136          | 1.036        | 1.024        | 52         | 124        | 5.941         |
| DE PAÍSES NO UNIÓN EUROPEA | 6.182           | 4.563        | 282          | 1.337        | 1.383        | 127        | 2          | 7.694         |
| <b>TOTAL EXTRANJEROS</b>   | <b>10.923</b>   | <b>8.131</b> | <b>419</b>   | <b>2.373</b> | <b>2.407</b> | <b>179</b> | <b>126</b> | <b>13.635</b> |

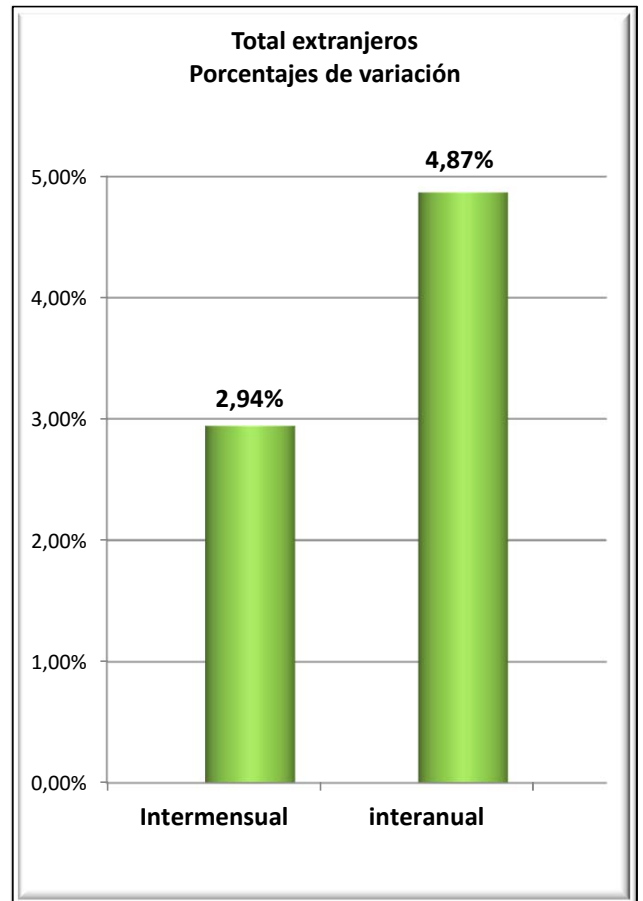
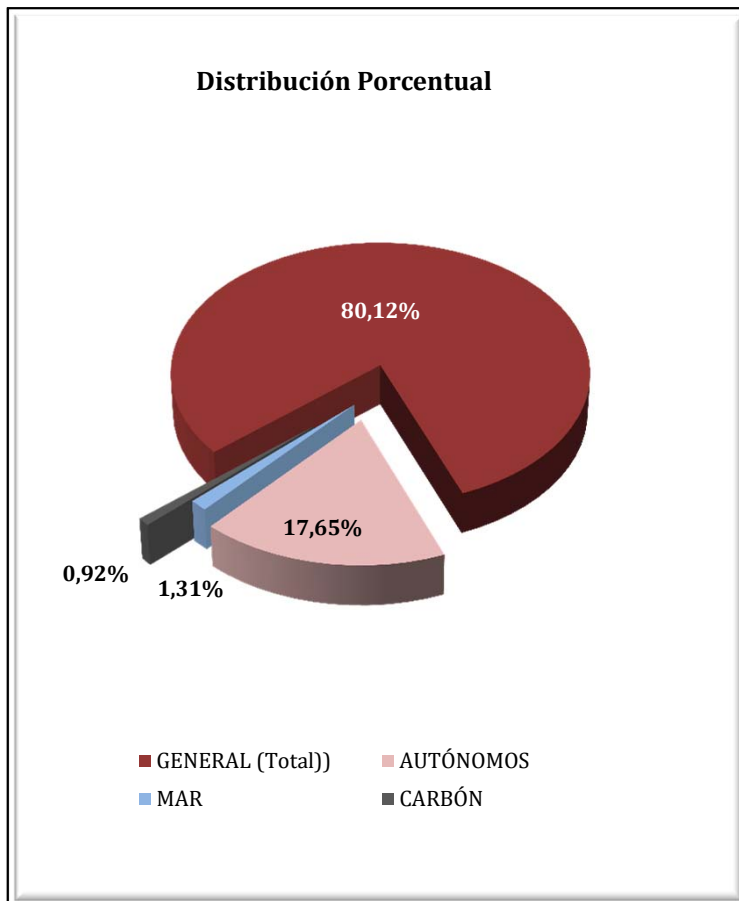

## ASTURIAS

### AFILIADOS EXTRANJEROS

#### DISTRIBUCIÓN POR SECTORES DE ACTIVIDAD

Media julio 2017

| SECTORES  | REGIMEN GENERAL |                  |               |                | REGIMEN ESP. TRAB. AUTÓNOMOS |                  |              |                |
|---|-----------------|------------------|---------------|----------------|------------------------------|------------------|--------------|----------------|
|   | UNIÓN EUROPEA   | NO UNIÓN EUROPEA | TOTAL         | % Reg. Gral.   | UNIÓN EUROPEA                | NO UNIÓN EUROPEA | TOTAL        | % Reg. Auton.  |
| Agricultura, Ganadería, Caza, Selvicultura y Pesca  | 33              | 44               | 77            | 0,71%          | 37                           | 29               | 67           | 2,76%          |
| Industrias Extractivas  | 7               | 3                | 10            | 0,09%          | 2                            | 0                | 2            | 0,09%          |
| Industria Manufacturera   | 400             | 309              | 710           | 6,50%          | 32                           | 22               | 54           | 2,23%          |
| Suministro de Energía Eléctrica, Gas, Vapor y Aire Acondicionado  | 1               | 0                | 1             | 0,01%          | 0                            | 0                | 0            | 0,00%          |
| Suministro de Agua, Actividades de Saneamiento, Gestión de Residuos y Descontaminación                                | 10              | 25               | 35            | 0,32%          | 2                            | 1                | 3            | 0,12%          |
| Construcción  | 400             | 315              | 714           | 6,54%          | 250                          | 120              | 371          | 15,40%         |
| Comercio; Reparación vehículos motor y motocicletas   | 375             | 544              | 918           | 8,41%          | 140                          | 597              | 737          | 30,63%         |
| Transporte y Almacenamiento   | 142             | 103              | 246           | 2,25%          | 24                           | 23               | 47           | 1,97%          |
| Hostelería  | 1.143           | 2.007            | 3.149         | 28,83%         | 200                          | 312              | 512          | 21,30%         |
| Información y Comunicaciones  | 132             | 41               | 173           | 1,58%          | 24                           | 21               | 45           | 1,88%          |
| Actividades Financieras y de Seguros  | 10              | 5                | 15            | 0,14%          | 2                            | 7                | 9            | 0,39%          |
| Actividades Inmobiliarias   | 7               | 9                | 16            | 0,14%          | 4                            | 2                | 6            | 0,25%          |
| Actividades Profesionales Científicas y Técnicas  | 122             | 75               | 196           | 1,80%          | 75                           | 21               | 96           | 3,99%          |
| Actividades Administrativas y Servicios Auxiliares  | 265             | 365              | 630           | 5,77%          | 41                           | 20               | 61           | 2,54%          |
| Administración Pública y Defensa; Seguridad Social Obligatoria  | 44              | 80               | 124           | 1,13%          | 0                            | 0                | 0            | 0,00%          |
| Educación   | 212             | 77               | 289           | 2,65%          | 120                          | 24               | 144          | 5,98%          |
| Actividades Sanitarias y Servicios Centrales  | 146             | 319              | 465           | 4,25%          | 22                           | 15               | 37           | 1,54%          |
| Actividades Artísticas, Recreativas y de Entretenimiento  | 59              | 82               | 141           | 1,29%          | 16                           | 13               | 29           | 1,22%          |
| Otros Servicios   | 61              | 149              | 209           | 1,92%          | 32                           | 154              | 186          | 7,72%          |
| Actividades de los Hogares como Empleadores de Personal Doméstico y Productores de Bienes y Servicios para uso Propio | 2               | 12               | 14            | 0,13%          | 0                            | 0                | 0            | 0,00%          |
| Actividades de Organizaciones y Organismo Extraterritoriales  | 0               | 0                | 0             | 0,00%          | 0                            | 0                | 0            | 0,00%          |
| S.E. Agrario  | 136             | 282              | 419           | 3,83%          |                              |                  |              |                |
| S.E. Hogar  | 1.036           | 1.337            | 2.373         | 21,73%         |                              |                  |              |                |
| <b>TOTAL</b>  | <b>4.741</b>    | <b>6.182</b>     | <b>10.923</b> | <b>100,00%</b> | <b>1.024</b>                 | <b>1.383</b>     | <b>2.407</b> | <b>100,00%</b> |

**ASTURIAS**  
**AFILIADOS EXTRANJEROS**  
**DISTRIBUCIÓN POR PAÍSES DE PROCEDENCIA**

Media julio 2017

| PAISES                        | TOTAL GENERAL | General      | S.E. Agrario | S.E. Hogar   | AUTÓNOMOS    | MAR        | CARBON     | TOTAL         |
|-------------------------------|---------------|--------------|--------------|--------------|--------------|------------|------------|---------------|
| <b>UNIÓN EUROPEA</b>          |               |              |              |              |              |            |            |               |
| ALEMANIA                      | 104           | 103          |              | 2            | 49           |            | 1          | 155           |
| AUSTRIA                       | 6             | 6            |              |              | 6            |            |            | 12            |
| BELGICA                       | 39            | 38           |              | 1            | 19           |            |            | 58            |
| BULGARIA                      | 195           | 128          | 4            | 63           | 25           |            |            | 220           |
| CHIPRE                        | 2             | 2            |              |              |              |            |            | 2             |
| CROACIA                       | 5             | 5            |              |              | 2            |            |            | 7             |
| DINAMARCA                     | 7             | 7            |              |              | 6            |            |            | 13            |
| ESLOVAQUIA                    | 26            | 25           |              | 1            | 3            |            | 1          | 30            |
| ESLOVENIA                     | 4             | 4            |              |              |              |            |            | 4             |
| ESTONIA                       | 3             | 3            |              |              |              |            |            | 3             |
| FINLANDIA                     | 14            | 13           |              | 1            |              |            |            | 14            |
| FRANCIA                       | 162           | 161          | 0            | 1            | 54           |            |            | 216           |
| GRECIA                        | 8             | 8            |              |              | 4            |            |            | 12            |
| HUNGRÍA                       | 29            | 29           |              |              | 8            |            |            | 37            |
| IRLANDA                       | 20            | 20           |              |              | 12           |            |            | 32            |
| ITALIA                        | 322           | 312          |              | 10           | 126          | 1          |            | 449           |
| LETONIA                       | 11            | 11           |              |              | 1            |            |            | 12            |
| LITUANIA                      | 21            | 18           |              | 3            | 4            | 1          |            | 26            |
| LUXEMBURGO                    | 2             | 2            |              |              |              |            |            | 2             |
| MALTA                         |               |              |              |              |              |            |            |               |
| PAISES BAJOS                  | 51            | 51           |              |              | 23           |            |            | 74            |
| POLONIA                       | 193           | 185          |              | 8            | 17           |            | 102        | 312           |
| PORTUGAL                      | 577           | 518          | 14           | 44           | 137          | 47         | 2          | 762           |
| REINO UNIDO                   | 154           | 151          |              | 3            | 138          |            |            | 292           |
| REPUBLICA CHECA               | 15            | 15           |              |              | 4            |            | 16         | 35            |
| RUMANIA                       | 2.766         | 1.750        | 118          | 899          | 385          | 3          | 2          | 3.157         |
| SUECIA                        | 6             | 6            |              |              | 1            |            |            | 7             |
| <b>TOTAL UNIÓN EUROPEA</b>    | <b>4.741</b>  | <b>3.569</b> | <b>136</b>   | <b>1.036</b> | <b>1.024</b> | <b>52</b>  | <b>124</b> | <b>5.941</b>  |
| <b>NO UNIÓN EUROPEA</b>       |               |              |              |              |              |            |            |               |
| PARAGUAY                      | 850           | 382          | 29           | 439          | 65           |            |            | 915           |
| CHINA                         | 191           | 189          |              | 2            | 491          |            |            | 683           |
| MARRUECOS                     | 580           | 461          | 55           | 63           | 78           | 4          |            | 662           |
| BRASIL                        | 541           | 460          | 6            | 74           | 96           |            |            | 637           |
| COLOMBIA                      | 495           | 408          | 2            | 86           | 63           |            |            | 558           |
| SENEGAL                       | 457           | 305          | 130          | 22           | 31           | 45         |            | 533           |
| DOMINICANA (REPUBLICA)        | 460           | 374          | 0            | 86           | 59           |            | 1          | 520           |
| ECUADOR                       | 358           | 263          | 9            | 86           | 32           | 1          |            | 391           |
| UCRANIA                       | 276           | 161          | 2            | 114          | 39           | 2          | 1          | 318           |
| VENEZUELA                     | 257           | 227          |              | 30           | 44           |            |            | 301           |
| RESTO PAISES                  | 1.717         | 1.333        | 48           | 336          | 384          | 75         |            | 2.176         |
| <b>TOTAL NO UNIÓN EUROPEA</b> | <b>6.182</b>  | <b>4.563</b> | <b>282</b>   | <b>1.337</b> | <b>1.383</b> | <b>127</b> | <b>2</b>   | <b>7.694</b>  |
| <b>TOTAL EXTRANJEROS</b>      | <b>10.923</b> | <b>8.131</b> | <b>419</b>   | <b>2.373</b> | <b>2.407</b> | <b>179</b> | <b>126</b> | <b>13.635</b> |

**ILLES BALEARS**  
**AFILIACIÓN DE EXTRANJEROS**  
**DISTRIBUCIÓN POR REGÍMENES**

Media julio 2017

| REGÍMENES                  | GENERAL (Total) | General       | S.E. Agrario | S.E. Hogar   | AUTÓNOMOS     | MAR        | CARBÓN   | TOTAL          |
|----------------------------|-----------------|---------------|--------------|--------------|---------------|------------|----------|----------------|
| DE LA UNIÓN EUROPEA        | 45.844          | 44.031        | 217          | 1.596        | 15.041        | 253        | 0        | <b>61.138</b>  |
| DE PAÍSES NO UNIÓN EUROPEA | 43.481          | 38.554        | 1.374        | 3.553        | 5.910         | 141        | 0        | <b>49.532</b>  |
| <b>TOTAL EXTRANJEROS</b>   | <b>89.325</b>   | <b>82.585</b> | <b>1.592</b> | <b>5.149</b> | <b>20.951</b> | <b>393</b> | <b>0</b> | <b>110.670</b> |

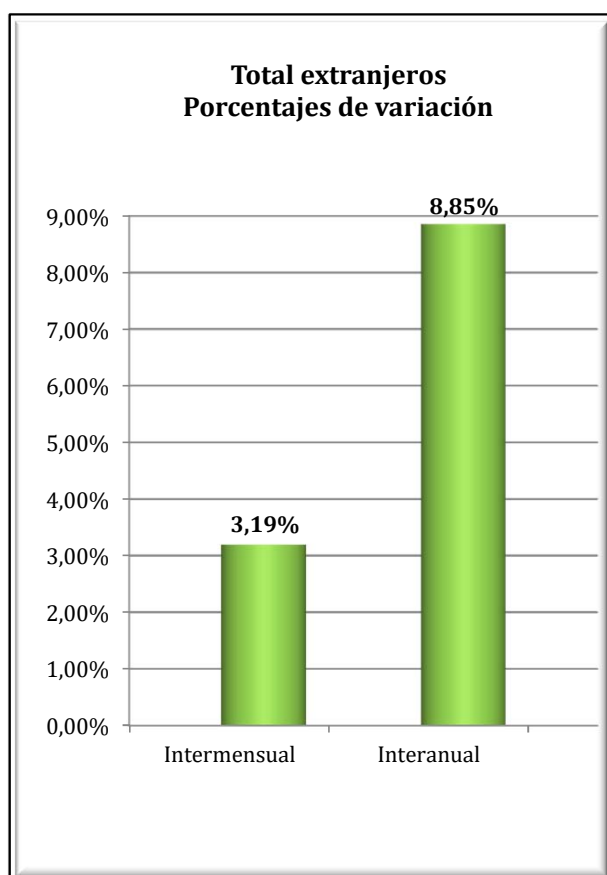
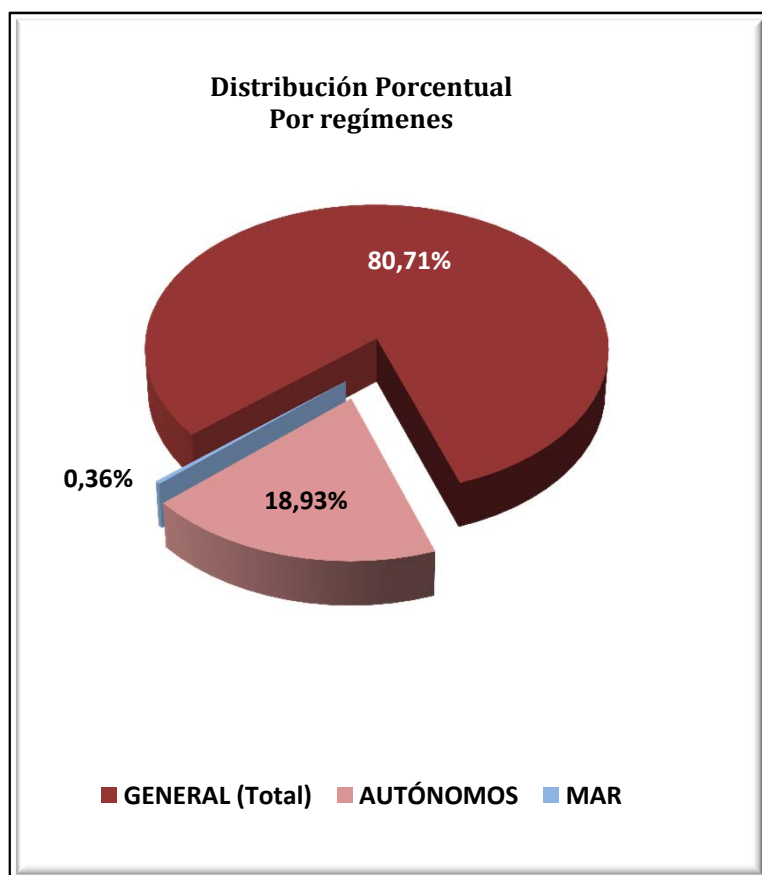



**ILLES BALEARS**  
**AFILIACIÓN DE EXTRANJEROS**  
**DISTRIBUCIÓN POR SECTORES DE ACTIVIDAD**

Media julio 2017

| SECTORES  | REGIMEN GENERAL |                  |               |                | REGIMEN ESP. TRAB. AUTÓNOMOS |                  |               |                |
|---|-----------------|------------------|---------------|----------------|------------------------------|------------------|---------------|----------------|
|   | UNIÓN EUROPEA   | NO UNIÓN EUROPEA | TOTAL         | % Reg. Gral.   | UNIÓN EUROPEA                | NO UNIÓN EUROPEA | TOTAL         | % Reg. Auton.  |
| Agricultura, Ganadería, Caza, Selvicultura y Pesca  | 76              | 151              | 227           | 0,25%          | 105                          | 33               | 138           | 0,66%          |
| Industrias Extractivas  | 6               | 18               | 24            | 0,03%          | 1                            | 2                | 3             | 0,01%          |
| Industria Manufacturera   | 1.063           | 1.127            | 2.190         | 2,45%          | 882                          | 182              | 1.063         | 5,07%          |
| Suministro de Energía Eléctrica, Gas, Vapor y Aire Acondicionado  | 13              | 16               | 29            | 0,03%          | 3                            | 3                | 6             | 0,03%          |
| Suministro de Agua, Actividades de Saneamiento, Gestión de Residuos y Descontaminación                                | 74              | 147              | 221           | 0,25%          | 5                            | 4                | 9             | 0,04%          |
| Construcción  | 2.555           | 5.506            | 8.061         | 9,02%          | 2.139                        | 842              | 2.981         | 14,23%         |
| Comercio; Reparación vehículos motor y motocicletas   | 4.427           | 4.364            | 8.791         | 9,84%          | 2.444                        | 2.144            | 4.588         | 21,90%         |
| Transporte y Almacenamiento   | 1.304           | 659              | 1.964         | 2,20%          | 191                          | 81               | 272           | 1,30%          |
| Hostelería  | 22.441          | 19.172           | 41.612        | 46,58%         | 3.149                        | 1.191            | 4.340         | 20,71%         |
| Información y Comunicaciones  | 531             | 243              | 773           | 0,87%          | 357                          | 122              | 479           | 2,28%          |
| Actividades Financieras y de Seguros  | 169             | 46               | 215           | 0,24%          | 118                          | 25               | 143           | 0,68%          |
| Actividades Inmobiliarias   | 709             | 361              | 1.070         | 1,20%          | 690                          | 76               | 766           | 3,66%          |
| Actividades Profesionales Científicas y Técnicas  | 1.051           | 373              | 1.424         | 1,59%          | 1.190                        | 147              | 1.337         | 6,38%          |
| Actividades Administrativas y Servicios Auxiliares  | 4.648           | 2.898            | 7.546         | 8,45%          | 1.629                        | 315              | 1.945         | 9,28%          |
| Administración Pública y Defensa; Seguridad Social Obligatoria  | 100             | 112              | 212           | 0,24%          | 2                            | 0                | 2             | 0,01%          |
| Educación   | 841             | 201              | 1.041         | 1,17%          | 324                          | 53               | 377           | 1,80%          |
| Actividades Sanitarias y Servicios Centrales  | 1.045           | 707              | 1.752         | 1,96%          | 381                          | 90               | 471           | 2,25%          |
| Actividades Artísticas, Recreativas y de Entretenimiento  | 1.982           | 1.011            | 2.992         | 3,35%          | 514                          | 100              | 613           | 2,93%          |
| Otros Servicios   | 806             | 1.310            | 2.116         | 2,37%          | 908                          | 499              | 1.407         | 6,72%          |
| Actividades de los Hogares como Empleadores de Personal Doméstico y Productores de Bienes y Servicios para uso Propio | 160             | 122              | 282           | 0,32%          | 6                            | 0                | 6             | 0,03%          |
| Actividades de Organizaciones y Organismo Extraterritoriales  | 32              | 10               | 42            | 0,05%          | 4                            | 1                | 5             | 0,02%          |
| S.E. Agrario  | 217             | 1.374            | 1.592         | 1,78%          |                              |                  |               |                |
| S.E. Hogar  | 1.596           | 3.553            | 5.149         | 5,76%          |                              |                  |               |                |
| <b>TOTAL</b>  | <b>45.844</b>   | <b>43.481</b>    | <b>89.325</b> | <b>100,00%</b> | <b>15.041</b>                | <b>5.910</b>     | <b>20.951</b> | <b>100,00%</b> |

**ILLES BALEARS**  
**AFILIACIÓN DE EXTRANJEROS**  
**DISTRIBUCIÓN POR PAÍSES DE PROCEDENCIA**

Media julio 2017

| PAISES                        | TOTAL GENERAL | General       | S.E. Agrario | S.E. Hogar   | AUTÓNOMOS     | MAR        | CARBON | TOTAL          |
|-------------------------------|---------------|---------------|--------------|--------------|---------------|------------|--------|----------------|
| <b>UNIÓN EUROPEA</b>          |               |               |              |              |               |            |        |                |
| ALEMANIA                      | 6.553         | 6.392         | 12           | 149          | 4.746         | 61         |        | 11.360         |
| AUSTRIA                       | 469           | 462           | 2            | 5            | 234           | 2          |        | 705            |
| BELGICA                       | 537           | 532           |              | 5            | 236           | 7          |        | 780            |
| BULGARIA                      | 4.124         | 3.399         | 71           | 654          | 600           | 10         |        | 4.733          |
| CHIPRE                        | 3             | 3             |              |              |               |            |        | 3              |
| CROACIA                       | 86            | 85            | 1            |              | 32            |            |        | 118            |
| DINAMARCA                     | 147           | 145           |              | 2            | 99            | 0          |        | 246            |
| ESLOVAQUIA                    | 664           | 651           |              | 13           | 66            | 3          |        | 733            |
| ESLOVENIA                     | 99            | 97            |              | 2            | 8             |            |        | 107            |
| ESTONIA                       | 59            | 57            | 1            | 2            | 4             |            |        | 63             |
| FINLANDIA                     | 145           | 143           |              | 2            | 29            | 1          |        | 175            |
| FRANCIA                       | 2.118         | 2.088         | 5            | 25           | 915           | 16         |        | 3.048          |
| GRECIA                        | 126           | 125           | 1            |              | 33            | 1          |        | 159            |
| HUNGRIA                       | 615           | 603           | 2            | 10           | 97            | 1          |        | 713            |
| IRLANDA                       | 338           | 335           |              | 3            | 103           | 1          |        | 442            |
| ITALIA                        | 10.904        | 10.823        | 11           | 70           | 2.906         | 63         |        | 13.874         |
| LETONIA                       | 104           | 103           |              | 1            | 21            |            |        | 125            |
| LITUANIA                      | 272           | 269           |              | 3            | 29            |            |        | 301            |
| LUXEMBURGO                    | 15            | 15            |              |              | 6             |            |        | 21             |
| MALTA                         | 7             | 7             |              |              | 1             |            |        | 8              |
| PAISES BAJOS                  | 1.474         | 1.458         | 4            | 12           | 545           | 15         |        | 2.034          |
| POLONIA                       | 1.918         | 1.836         | 8            | 74           | 314           | 2          |        | 2.234          |
| PORTUGAL                      | 1.223         | 1.180         | 6            | 37           | 143           | 4          |        | 1.370          |
| REINO UNIDO                   | 5.514         | 5.441         | 4            | 69           | 2.646         | 41         |        | 8.202          |
| REPUBLICA CHECA               | 745           | 736           | 2            | 7            | 91            | 5          |        | 841            |
| RUMANIA                       | 7.028         | 6.491         | 88           | 449          | 863           | 17         |        | 7.908          |
| SUECIA                        | 556           | 554           |              | 2            | 274           | 3          |        | 833            |
| <b>TOTAL UNIÓN EUROPEA</b>    | <b>45.844</b> | <b>44.031</b> | <b>217</b>   | <b>1.596</b> | <b>15.041</b> | <b>253</b> |        | <b>61.138</b>  |
| <b>NO UNIÓN EUROPEA</b>       |               |               |              |              |               |            |        |                |
| MARRUECOS                     | 8.141         | 7.073         | 764          | 304          | 545           | 36         |        | 8.722          |
| ARGENTINA                     | 3.315         | 3.181         | 7            | 127          | 664           | 14         |        | 3.993          |
| COLOMBIA                      | 3.475         | 2.964         | 256          | 254          | 216           | 6          |        | 3.697          |
| ECUADOR                       | 3.410         | 3.043         | 46           | 320          | 190           | 2          |        | 3.601          |
| CHINA                         | 1.578         | 1.565         |              | 13           | 1.265         |            |        | 2.843          |
| SENEGAL                       | 2.336         | 2.194         | 101          | 41           | 303           | 38         |        | 2.677          |
| BOLIVIA                       | 1.823         | 1.234         | 30           | 560          | 101           | 2          |        | 1.927          |
| BRASIL                        | 1.444         | 1.322         | 4            | 118          | 238           | 3          |        | 1.685          |
| URUGUAY                       | 1.408         | 1.289         | 7            | 112          | 176           | 2          |        | 1.586          |
| PARAGUAY                      | 1.419         | 955           | 27           | 437          | 71            |            |        | 1.490          |
| RESTO PAISES                  | 15.132        | 13.734        | 131          | 1.267        | 2.142         | 37         |        | 17.311         |
| <b>TOTAL NO UNIÓN EUROPEA</b> | <b>43.481</b> | <b>38.554</b> | <b>1.374</b> | <b>3.553</b> | <b>5.910</b>  | <b>141</b> |        | <b>49.532</b>  |
| <b>TOTAL EXTRANJEROS</b>      | <b>89.325</b> | <b>82.585</b> | <b>1.592</b> | <b>5.149</b> | <b>20.951</b> | <b>393</b> |        | <b>110.670</b> |

## CANARIAS

### AFILIACIÓN DE EXTRANJEROS

#### DISTRIBUCIÓN POR REGÍMENES

Media julio 2017

| REGÍMENES                  | GENERAL (Total) | General       | S.E. Agrario | S.E. Hogar   | AUTÓNOMOS     | MAR        | CARBÓN   | TOTAL         |
|----------------------------|-----------------|---------------|--------------|--------------|---------------|------------|----------|---------------|
| DE LA UNIÓN EUROPEA        | 34.505          | 33.573        | 717          | 215          | 14.944        | 348        | 0        | 49.797        |
| DE PAÍSES NO UNIÓN EUROPEA | 33.625          | 29.648        | 1.417        | 2.560        | 6.403         | 281        | 0        | 40.309        |
| <b>TOTAL EXTRANJEROS</b>   | <b>68.130</b>   | <b>63.221</b> | <b>2.134</b> | <b>2.775</b> | <b>21.346</b> | <b>630</b> | <b>0</b> | <b>90.106</b> |

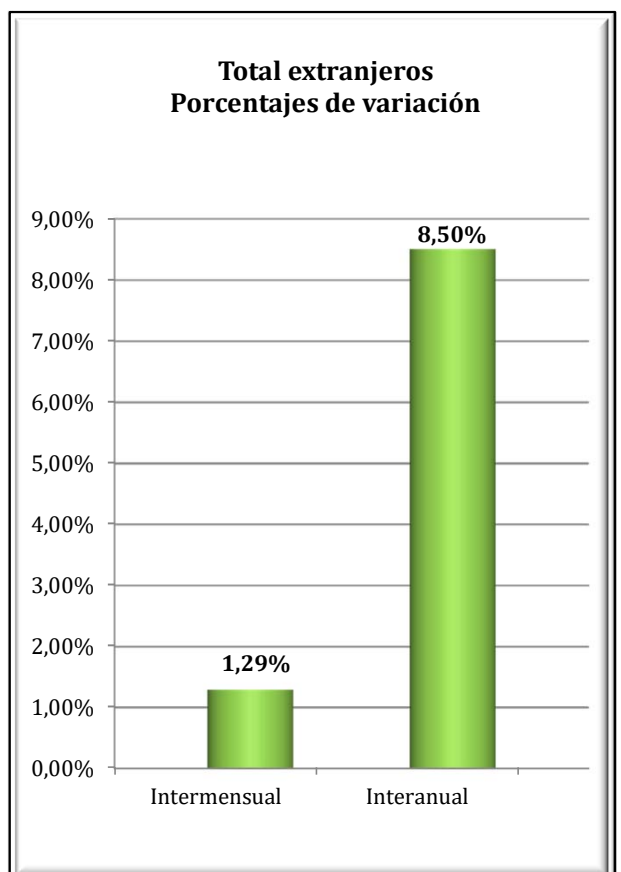
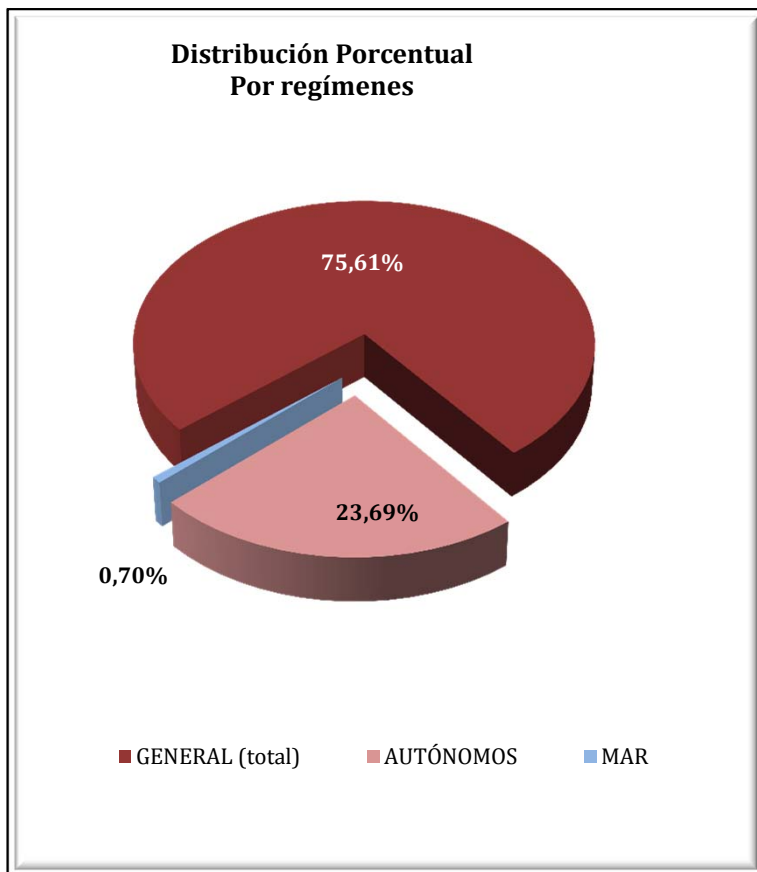

**CANARIAS**  
**AFILIADOS EXTRANJEROS**  
**DISTRIBUCIÓN POR SECTORES DE ACTIVIDAD**

Media julio 2017

| SECTORES  | REGIMEN GENERAL |                  |               |                | REGIMEN ESP. TRAB. AUTÓNOMOS |                  |               |                |
|---|-----------------|------------------|---------------|----------------|------------------------------|------------------|---------------|----------------|
|   | UNIÓN EUROPEA   | NO UNIÓN EUROPEA | TOTAL         | % Reg. Gral.   | UNIÓN EUROPEA                | NO UNIÓN EUROPEA | TOTAL         | % Reg. Auton.  |
| Agricultura, Ganadería, Caza, Selvicultura y Pesca  | 37              | 119              | 156           | 0,23%          | 133                          | 42               | 175           | 0,82%          |
| Industrias Extractivas  | 0               | 4                | 4             | 0,01%          | 5                            | 0                | 5             | 0,02%          |
| Industria Manufacturera   | 587             | 730              | 1.317         | 1,93%          | 458                          | 114              | 572           | 2,68%          |
| Suministro de Energía Eléctrica, Gas, Vapor y Aire Acondicionado  | 7               | 7                | 14            | 0,02%          | 4                            | 0                | 4             | 0,02%          |
| Suministro de Agua, Actividades de Saneamiento, Gestión de Residuos y Descontaminación                                | 36              | 56               | 92            | 0,13%          | 8                            | 2                | 10            | 0,05%          |
| Construcción  | 1.163           | 1.672            | 2.835         | 4,16%          | 1.156                        | 337              | 1.493         | 7,00%          |
| Comercio; Reparación vehículos motor y motocicletas   | 4.458           | 5.646            | 10.105        | 14,83%         | 3.058                        | 2.761            | 5.819         | 27,26%         |
| Transporte y Almacenamiento   | 844             | 713              | 1.557         | 2,29%          | 125                          | 47               | 172           | 0,81%          |
| Hostelería  | 15.863          | 14.208           | 30.071        | 44,14%         | 3.365                        | 1.586            | 4.951         | 23,20%         |
| Información y Comunicaciones  | 588             | 191              | 779           | 1,14%          | 448                          | 83               | 531           | 2,49%          |
| Actividades Financieras y de Seguros  | 181             | 39               | 220           | 0,32%          | 115                          | 43               | 158           | 0,74%          |
| Actividades Inmobiliarias   | 596             | 303              | 899           | 1,32%          | 754                          | 125              | 879           | 4,12%          |
| Actividades Profesionales Científicas y Técnicas  | 1.217           | 414              | 1.631         | 2,39%          | 1.178                        | 171              | 1.349         | 6,32%          |
| Actividades Administrativas y Servicios Auxiliares  | 3.259           | 2.258            | 5.517         | 8,10%          | 1.369                        | 262              | 1.631         | 7,64%          |
| Administración Pública y Defensa; Seguridad Social Obligatoria  | 154             | 354              | 508           | 0,75%          | 5                            | 3                | 8             | 0,04%          |
| Educación   | 1.124           | 244              | 1.368         | 2,01%          | 501                          | 67               | 568           | 2,66%          |
| Actividades Sanitarias y Servicios Centrales  | 1.059           | 934              | 1.993         | 2,93%          | 532                          | 152              | 684           | 3,20%          |
| Actividades Artísticas, Recreativas y de Entretenimiento  | 1.304           | 601              | 1.905         | 2,80%          | 670                          | 129              | 798           | 3,74%          |
| Otros Servicios   | 995             | 1.064            | 2.059         | 3,02%          | 1.055                        | 477              | 1.532         | 7,18%          |
| Actividades de los Hogares como Empleadores de Personal Doméstico y Productores de Bienes y Servicios para uso Propio | 92              | 81               | 174           | 0,25%          | 3                            | 2                | 5             | 0,02%          |
| Actividades de Organizaciones y Organismo Extraterritoriales  | 8               | 11               | 19            | 0,03%          | 2                            | 0                | 2             | 0,01%          |
| S.E. Agrario  | 717             | 1.417            | 2.134         | 3,13%          |                              |                  |               |                |
| S.E. Hogar  | 215             | 2.560            | 2.775         | 4,07%          |                              |                  |               |                |
| <b>TOTAL</b>  | <b>34.505</b>   | <b>33.625</b>    | <b>68.130</b> | <b>100,00%</b> | <b>14.944</b>                | <b>6.403</b>     | <b>21.346</b> | <b>100,00%</b> |

**CANARIAS**  
**AFILIADOS EXTRANJEROS**  
**DISTRIBUCIÓN POR PAÍSES DE PROCEDENCIA**

Media julio 2017

| PAISES                        | TOTAL GENERAL | General       | S.E. Agrario | S.E. Hogar   | AUTÓNOMOS     | MAR        | CARBON | TOTAL         |
|-------------------------------|---------------|---------------|--------------|--------------|---------------|------------|--------|---------------|
| <b>UNIÓN EUROPEA</b>          |               |               |              |              |               |            |        |               |
| ALEMANIA                      | 4.291         | 4.229         | 28           | 35           | 2.971         | 57         |        | 7.319         |
| AUSTRIA                       | 287           | 284           | 2            | 1            | 232           | 8          |        | 527           |
| BELGICA                       | 760           | 760           |              |              | 462           | 24         |        | 1.246         |
| BULGARIA                      | 979           | 906           | 47           | 25           | 170           | 2          |        | 1.151         |
| CHIPRE                        | 3             | 3             |              |              | 2             |            |        | 5             |
| CROACIA                       | 98            | 98            |              |              | 29            |            |        | 127           |
| DINAMARCA                     | 188           | 187           |              | 1            | 114           | 1          |        | 303           |
| ESLOVAQUIA                    | 358           | 354           | 1            | 3            | 67            | 2          |        | 427           |
| ESLOVENIA                     | 153           | 153           |              |              | 42            | 4          |        | 199           |
| ESTONIA                       | 109           | 109           |              |              | 36            | 1          |        | 146           |
| FINLANDIA                     | 201           | 199           |              | 2            | 76            | 3          |        | 280           |
| FRANCIA                       | 1.220         | 1.216         | 2            | 2            | 622           | 18         |        | 1.860         |
| GRECIA                        | 71            | 70            | 1            |              | 33            | 1          |        | 105           |
| HUNGRÍA                       | 549           | 532           | 14           | 2            | 161           | 4          |        | 714           |
| IRLANDA                       | 489           | 489           |              |              | 232           | 4          |        | 725           |
| ITALIA                        | 10.781        | 10.706        | 40           | 36           | 5.113         | 67         |        | 15.962        |
| LETONIA                       | 217           | 216           |              | 1            | 67            | 3          |        | 286           |
| LITUANIA                      | 274           | 272           | 2            |              | 85            | 5          |        | 364           |
| LUXEMBURGO                    | 9             | 9             |              |              | 9             |            |        | 18            |
| MALTA                         | 6             | 6             |              |              | 2             |            |        | 8             |
| PAISES BAJOS                  | 886           | 884           | 1            |              | 417           | 33         |        | 1.336         |
| POLONIA                       | 1.118         | 1.012         | 94           | 12           | 314           | 14         |        | 1.446         |
| PORTUGAL                      | 1.699         | 1.675         | 7            | 17           | 256           | 11         |        | 1.966         |
| REINO UNIDO                   | 5.863         | 5.848         | 9            | 6            | 2.701         | 67         |        | 8.631         |
| REPUBLICA CHECA               | 444           | 440           | 3            | 1            | 104           | 2          |        | 549           |
| RUMANIA                       | 3.009         | 2.473         | 466          | 69           | 451           | 15         |        | 3.475         |
| SUECIA                        | 445           | 443           |              | 2            | 174           | 3          |        | 622           |
| <b>TOTAL UNIÓN EUROPEA</b>    | <b>34.505</b> | <b>33.573</b> | <b>717</b>   | <b>215</b>   | <b>14.944</b> | <b>348</b> |        | <b>49.797</b> |
| <b>NO UNIÓN EUROPEA</b>       |               |               |              |              |               |            |        |               |
| MARRUECOS                     | 5.104         | 4.498         | 522          | 83           | 386           | 69         |        | 5.559         |
| CHINA                         | 2.948         | 2.922         | 5            | 21           | 2.083         |            |        | 5.031         |
| CUBA                          | 3.671         | 3.140         | 169          | 361          | 328           | 14         |        | 4.013         |
| COLOMBIA                      | 3.448         | 3.170         | 56           | 222          | 255           | 8          |        | 3.712         |
| VENEZUELA                     | 2.652         | 2.480         | 28           | 144          | 403           | 3          |        | 3.058         |
| ARGENTINA                     | 1.564         | 1.473         | 13           | 78           | 353           | 5          |        | 1.922         |
| INDIA                         | 1.209         | 1.173         | 2            | 34           | 498           |            |        | 1.707         |
| URUGUAY                       | 1.128         | 1.063         | 5            | 59           | 140           | 4          |        | 1.272         |
| FILIPINAS                     | 1.207         | 702           | 14           | 491          | 34            |            |        | 1.241         |
| SENEGAL                       | 808           | 711           | 57           | 40           | 189           | 74         |        | 1.071         |
| RESTO PAISES                  | 9.886         | 8.315         | 545          | 1.026        | 1.734         | 104        |        | 11.724        |
| <b>TOTAL NO UNIÓN EUROPEA</b> | <b>33.625</b> | <b>29.648</b> | <b>1.417</b> | <b>2.560</b> | <b>6.403</b>  | <b>281</b> |        | <b>40.309</b> |
| <b>TOTAL EXTRANJEROS</b>      | <b>68.130</b> | <b>63.221</b> | <b>2.134</b> | <b>2.775</b> | <b>21.346</b> | <b>630</b> |        | <b>90.106</b> |

## CANTABRIA

### AFILIACIÓN DE EXTRANJEROS

#### DISTRIBUCIÓN POR REGÍMENES

Media julio 2017

| REGÍMENES                  | GENERAL (Total) | General      | S.E. Agrario | S.E. Hogar   | AUTÓNOMOS    | MAR        | CARBÓN   | TOTAL         |
|----------------------------|-----------------|--------------|--------------|--------------|--------------|------------|----------|---------------|
| DE LA UNIÓN EUROPEA        | 3.436           | 2.906        | 94           | 436          | 764          | 11         | 0        | 4.211         |
| DE PAÍSES NO UNIÓN EUROPEA | 6.258           | 4.763        | 144          | 1.351        | 1.083        | 114        | 0        | 7.455         |
| <b>TOTAL EXTRANJEROS</b>   | <b>9.694</b>    | <b>7.670</b> | <b>238</b>   | <b>1.787</b> | <b>1.847</b> | <b>125</b> | <b>0</b> | <b>11.666</b> |

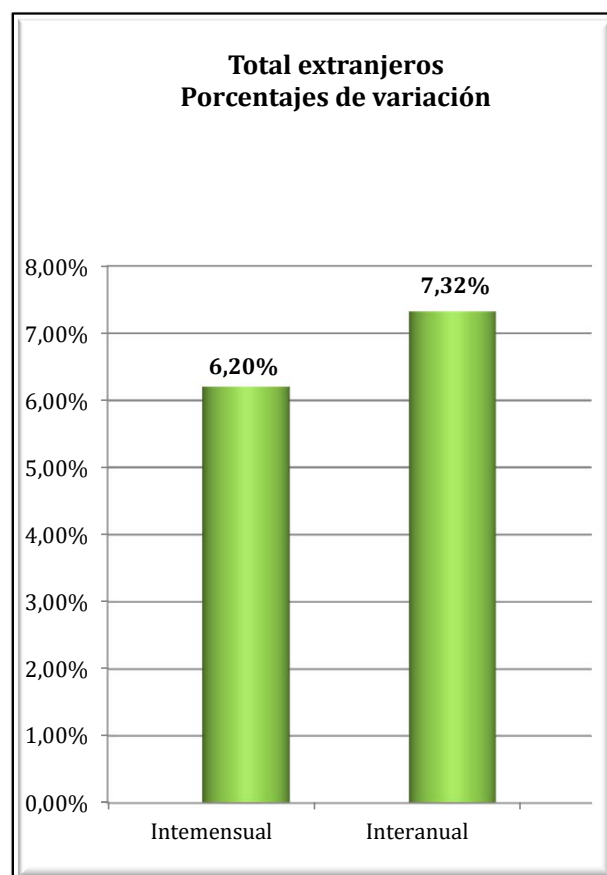
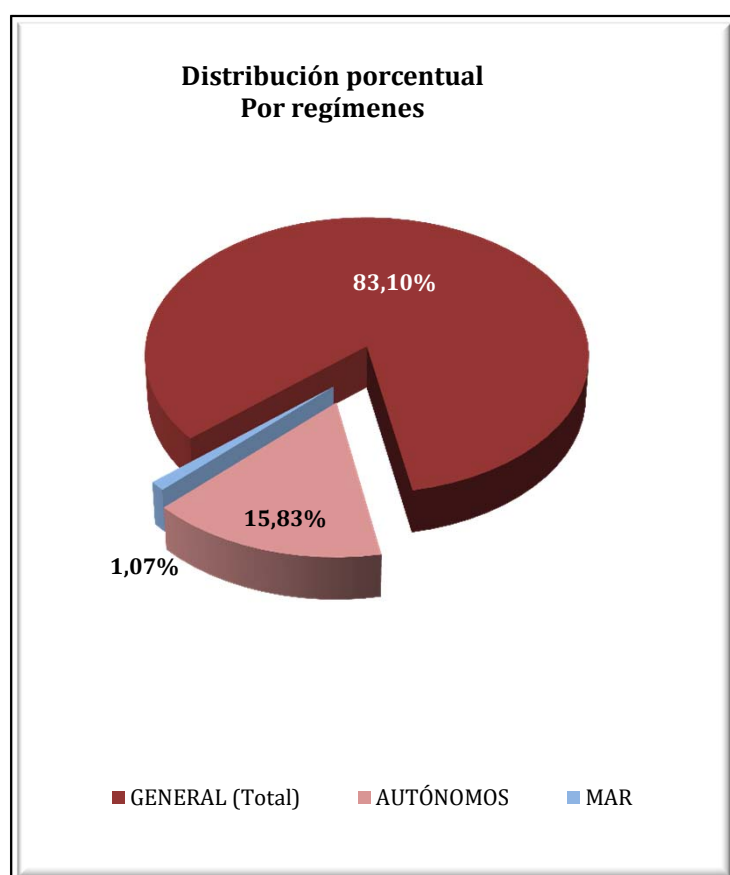

**CANTABRIA**  
**AFILIADOS EXTRANJEROS**  
**DISTRIBUCIÓN POR SECTORES DE ACTIVIDAD**

Media julio 2017

| SECTORES  | REGIMEN GENERAL |                  |              |                | REGIMEN ESP. TRAB. AUTÓNOMOS |                  |              |                |
|---|-----------------|------------------|--------------|----------------|------------------------------|------------------|--------------|----------------|
|   | UNIÓN EUROPEA   | NO UNIÓN EUROPEA | TOTAL        | % Reg. Gral.   | UNIÓN EUROPEA                | NO UNIÓN EUROPEA | TOTAL        | % Reg. Auton.  |
| Agricultura, Ganadería, Caza, Selvicultura y Pesca  | 9               | 11               | 20           | 0,21%          | 14                           | 16               | 30           | 1,61%          |
| Industrias Extractivas  | 2               | 0                | 2            | 0,02%          | 0                            | 0                | 0            | 0,00%          |
| Industria Manufacturera   | 292             | 337              | 629          | 6,49%          | 34                           | 19               | 52           | 2,83%          |
| Suministro de Energía Eléctrica, Gas, Vapor y Aire Acondicionado  | 5               | 2                | 7            | 0,07%          | 0                            | 0                | 0            | 0,00%          |
| Suministro de Agua, Actividades de Saneamiento, Gestión de Residuos y Descontaminación                                | 6               | 26               | 32           | 0,33%          | 0                            | 0                | 0            | 0,00%          |
| Construcción  | 394             | 371              | 766          | 7,90%          | 203                          | 120              | 323          | 17,48%         |
| Comercio; Reparación vehículos motor y motocicletas   | 271             | 510              | 781          | 8,05%          | 102                          | 452              | 554          | 30,00%         |
| Transporte y Almacenamiento   | 417             | 225              | 642          | 6,62%          | 35                           | 20               | 55           | 2,98%          |
| Hostelería  | 816             | 2.113            | 2.928        | 30,21%         | 126                          | 215              | 340          | 18,42%         |
| Información y Comunicaciones  | 22              | 28               | 50           | 0,52%          | 13                           | 19               | 32           | 1,72%          |
| Actividades Financieras y de Seguros  | 12              | 4                | 16           | 0,17%          | 4                            | 3                | 7            | 0,38%          |
| Actividades Inmobiliarias   | 4               | 6                | 10           | 0,11%          | 4                            | 3                | 7            | 0,38%          |
| Actividades Profesionales Científicas y Técnicas  | 67              | 75               | 142          | 1,46%          | 48                           | 24               | 72           | 3,91%          |
| Actividades Administrativas y Servicios Auxiliares  | 190             | 404              | 594          | 6,13%          | 32                           | 37               | 69           | 3,74%          |
| Administración Pública y Defensa; Seguridad Social Obligatoria  | 33              | 50               | 83           | 0,86%          | 0                            | 0                | 0            | 0,00%          |
| Educación   | 164             | 57               | 221          | 2,27%          | 86                           | 31               | 117          | 6,32%          |
| Actividades Sanitarias y Servicios Centrales  | 94              | 300              | 394          | 4,06%          | 22                           | 11               | 33           | 1,78%          |
| Actividades Artísticas, Recreativas y de Entretenimiento  | 48              | 87               | 135          | 1,39%          | 16                           | 8                | 24           | 1,30%          |
| Otros Servicios   | 52              | 144              | 196          | 2,02%          | 25                           | 106              | 131          | 7,09%          |
| Actividades de los Hogares como Empleadores de Personal Doméstico y Productores de Bienes y Servicios para uso Propio | 8               | 12               | 20           | 0,21%          | 0                            | 0                | 0            | 0,00%          |
| Actividades de Organizaciones y Organismo Extraterritoriales  | 0               | 0                | 0            | 0,00%          | 1                            | 0                | 1            | 0,05%          |
| S.E. Agrario  | 94              | 144              | 238          | 2,45%          |                              |                  |              |                |
| S.E. Hogar  | 436             | 1.351            | 1.787        | 18,43%         |                              |                  |              |                |
| <b>TOTAL</b>  | <b>3.436</b>    | <b>6.258</b>     | <b>9.694</b> | <b>100,00%</b> | <b>764</b>                   | <b>1.083</b>     | <b>1.847</b> | <b>100,00%</b> |

**CANTABRIA**  
**AFILIADOS EXTRANJEROS**  
**DISTRIBUCIÓN POR PAÍSES DE PROCEDENCIA**

Media julio 2017

| PAISES                        | GENERAL      | General (1)  | S.E. Agrario | S.E. Hogar   | AUTÓNOMOS    | MAR        | CARBON   | TOTAL         |
|-------------------------------|--------------|--------------|--------------|--------------|--------------|------------|----------|---------------|
| <b>UNIÓN EUROPEA</b>          |              |              |              |              |              |            |          |               |
| ALEMANIA                      | 94           | 91           | 1            | 1            | 39           | 0          | 0        | <b>133</b>    |
| AUSTRIA                       | 5            | 5            | 0            | 0            | 1            | 0          | 0        | <b>6</b>      |
| BELGICA                       | 15           | 15           | 0            | 0            | 12           | 0          | 0        | <b>27</b>     |
| BULGARIA                      | 297          | 251          | 14           | 32           | 34           | 0          | 0        | <b>331</b>    |
| CHIPRE                        | 0            | 0            | 0            | 0            | 0            | 0          | 0        | <b>0</b>      |
| CROACIA                       | 8            | 8            | 0            | 0            | 1            | 0          | 0        | <b>9</b>      |
| DINAMARCA                     | 2            | 2            | 0            | 0            | 2            | 0          | 0        | <b>4</b>      |
| ESLOVAQUIA                    | 7            | 6            | 0            | 1            | 8            | 0          | 0        | <b>15</b>     |
| ESLOVENIA                     | 2            | 2            | 0            | 0            | 0            | 0          | 0        | <b>2</b>      |
| ESTONIA                       | 1            | 1            | 0            | 0            | 0            | 0          | 0        | <b>1</b>      |
| FINLANDIA                     | 1            | 1            | 0            | 0            | 1            | 0          | 0        | <b>2</b>      |
| FRANCIA                       | 141          | 138          | 0            | 3            | 68           | 0          | 0        | <b>209</b>    |
| GRECIA                        | 12           | 12           | 0            | 0            | 1            | 0          | 0        | <b>13</b>     |
| HUNGRIA                       | 7            | 6            | 0            | 1            | 3            | 0          | 0        | <b>10</b>     |
| IRLANDA                       | 16           | 15           | 0            | 1            | 15           | 0          | 0        | <b>31</b>     |
| ITALIA                        | 236          | 232          | 0            | 4            | 116          | 0          | 0        | <b>353</b>    |
| LETONIA                       | 7            | 6            | 0            | 1            | 2            | 0          | 0        | <b>8</b>      |
| LITUANIA                      | 21           | 19           | 0            | 2            | 4            | 0          | 0        | <b>25</b>     |
| LUXEMBURGO                    | 0            | 0            | 0            | 0            | 0            | 0          | 0        | <b>0</b>      |
| MALTA                         | 0            | 0            | 0            | 0            | 0            | 0          | 0        | <b>0</b>      |
| PAISES BAJOS                  | 22           | 22           | 0            | 1            | 9            | 0          | 0        | <b>31</b>     |
| POLONIA                       | 66           | 59           | 0            | 7            | 18           | 0          | 0        | <b>84</b>     |
| PORTUGAL                      | 363          | 331          | 5            | 27           | 65           | 4          | 0        | <b>432</b>    |
| REINO UNIDO                   | 100          | 99           | 0            | 1            | 85           | 0          | 0        | <b>185</b>    |
| REPUBLICA CHECA               | 6            | 5            | 1            | 0            | 2            | 0          | 0        | <b>8</b>      |
| RUMANIA                       | 2.000        | 1.574        | 73           | 353          | 275          | 7          | 0        | <b>2.282</b>  |
| SUECIA                        | 6            | 6            | 0            | 0            | 3            | 0          | 0        | <b>9</b>      |
| <b>TOTAL UNIÓN EUROPEA</b>    | <b>3.436</b> | <b>2.906</b> | <b>94</b>    | <b>436</b>   | <b>764</b>   | <b>11</b>  | <b>0</b> | <b>4.211</b>  |
| <b>NO UNIÓN EUROPEA</b>       |              |              |              |              |              |            |          |               |
| REPUBLICA DE MOLDAVIA         | 947          | 610          | 4            | 333          | 108          | 3          | 0        | <b>1.057</b>  |
| COLOMBIA                      | 653          | 556          | 7            | 89           | 53           | 2          | 0        | <b>708</b>    |
| PERU                          | 623          | 430          | 5            | 189          | 47           | 8          | 0        | <b>678</b>    |
| CHINA                         | 204          | 199          | 0            | 5            | 330          | 0          | 0        | <b>534</b>    |
| MARRUECOS                     | 476          | 367          | 56           | 54           | 40           | 2          | 0        | <b>519</b>    |
| DOMINICANA (REPUBLICA)        | 339          | 279          | 1            | 58           | 32           | 0          | 0        | <b>370</b>    |
| PARAGUAY                      | 337          | 197          | 5            | 136          | 29           | 0          | 0        | <b>367</b>    |
| BRASIL                        | 316          | 264          | 3            | 49           | 50           | 0          | 0        | <b>366</b>    |
| UCRANIA                       | 314          | 233          | 3            | 78           | 30           | 1          | 0        | <b>345</b>    |
| ECUADOR                       | 293          | 226          | 7            | 60           | 19           | 0          | 0        | <b>312</b>    |
| RESTO PAISES                  | 1.755        | 1.403        | 52           | 300          | 346          | 98         | 0        | <b>2.198</b>  |
| <b>TOTAL NO UNIÓN EUROPEA</b> | <b>6.258</b> | <b>4.763</b> | <b>144</b>   | <b>1.351</b> | <b>1.083</b> | <b>114</b> | <b>0</b> | <b>7.455</b>  |
| <b>TOTAL EXTRANJEROS</b>      | <b>9.694</b> | <b>7.670</b> | <b>238</b>   | <b>1.787</b> | <b>1.847</b> | <b>125</b> | <b>0</b> | <b>11.666</b> |

(1) No se incluyen los afiliados de los Sistemas Especiales Agrario y Hogar



## CASTILLA Y LEÓN

### AFILIACIÓN DE EXTRANJEROS

#### DISTRIBUCIÓN POR REGÍMENES

Media julio 2017

| REGÍMENES                  | TOTAL GENERAL | General       | S.E. Agrario | S.E. Hogar   | AUTÓNOMOS    | MAR      | CARBÓN    | TOTAL         |
|----------------------------|---------------|---------------|--------------|--------------|--------------|----------|-----------|---------------|
| DE LA UNIÓN EUROPEA        | 26.700        | 19.717        | 4.612        | 2.371        | 3.235        | 0        | 11        | 29.946        |
| DE PAÍSES NO UNIÓN EUROPEA | 19.617        | 14.519        | 1.824        | 3.274        | 3.347        | 0        | 1         | 22.965        |
| <b>TOTAL EXTRANJEROS</b>   | <b>46.316</b> | <b>34.236</b> | <b>6.436</b> | <b>5.645</b> | <b>6.582</b> | <b>0</b> | <b>12</b> | <b>52.911</b> |

**Distribución Porcentual**

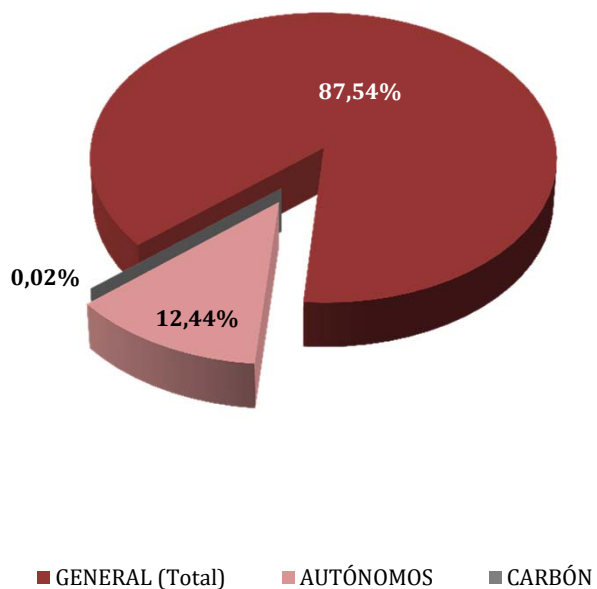

**Total extranjeros  
Porcentajes de variación**

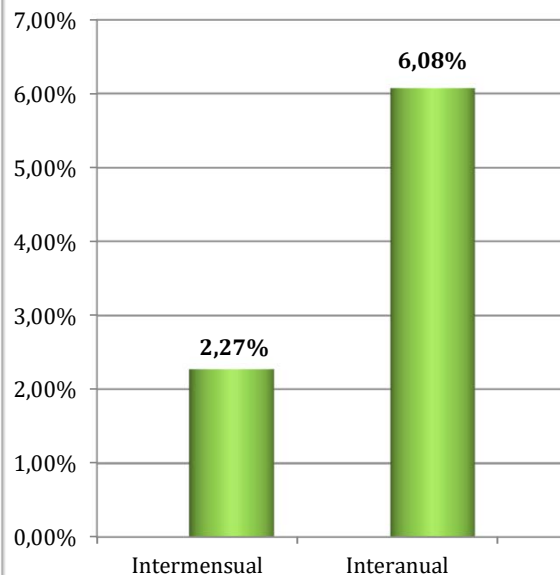

**CASTILLA Y LEÓN**  
**AFILIACIÓN DE EXTRANJEROS**  
**DISTRIBUCIÓN POR SECTORES DE ACTIVIDAD**

Media julio 2017

| SECTORES  | REGIMEN GENERAL |                  |               |                | REGIMEN ESP. TRAB. AUTÓNOMOS |                  |              |                |
|---|-----------------|------------------|---------------|----------------|------------------------------|------------------|--------------|----------------|
|   | UNIÓN EUROPEA   | NO UNIÓN EUROPEA | TOTAL         | % Reg. Gal.    | UNIÓN EUROPEA                | NO UNIÓN EUROPEA | TOTAL        | % Reg. Auton.  |
| Agricultura, Ganadería, Caza, Selvicultura y Pesca  | 2.042           | 937              | 2.979         | 6,43%          | 242                          | 99               | 341          | 5,18%          |
| Industrias Extractivas  | 48              | 25               | 73            | 0,16%          | 1                            | 3                | 4            | 0,06%          |
| Industria Manufacturera   | 2.886           | 1.874            | 4.761         | 10,28%         | 154                          | 101              | 256          | 3,89%          |
| Suministro de Energía Eléctrica, Gas, Vapor y Aire Acondicionado  | 12              | 1                | 13            | 0,03%          | 2                            | 0                | 2            | 0,03%          |
| Suministro de Agua, Actividades de Saneamiento, Gestión de Residuos y Descontaminación                                | 73              | 83               | 156           | 0,34%          | 2                            | 1                | 3            | 0,05%          |
| Construcción  | 1.889           | 1.463            | 3.352         | 7,24%          | 940                          | 256              | 1.195        | 18,16%         |
| Comercio; Reparación vehículos motor y motocicletas   | 2.134           | 1.726            | 3.860         | 8,33%          | 523                          | 1.397            | 1.920        | 29,17%         |
| Transporte y Almacenamiento   | 2.634           | 385              | 3.019         | 6,52%          | 180                          | 65               | 246          | 3,73%          |
| Hostelería  | 3.564           | 3.764            | 7.327         | 15,82%         | 594                          | 672              | 1.266        | 19,23%         |
| Información y Comunicaciones  | 69              | 65               | 134           | 0,29%          | 30                           | 48               | 78           | 1,18%          |
| Actividades Financieras y de Seguros  | 18              | 21               | 39            | 0,08%          | 18                           | 9                | 27           | 0,41%          |
| Actividades Inmobiliarias   | 30              | 19               | 48            | 0,10%          | 3                            | 5                | 8            | 0,13%          |
| Actividades Profesionales Científicas y Técnicas  | 218             | 249              | 466           | 1,01%          | 110                          | 65               | 175          | 2,66%          |
| Actividades Administrativas y Servicios Auxiliares  | 1.776           | 1.248            | 3.024         | 6,53%          | 122                          | 59               | 181          | 2,75%          |
| Administración Pública y Defensa; Seguridad Social Obligatoria  | 389             | 661              | 1.051         | 2,27%          | 1                            | 0                | 1            | 0,02%          |
| Educación   | 482             | 243              | 725           | 1,57%          | 137                          | 56               | 193          | 2,93%          |
| Actividades Sanitarias y Servicios Centrales  | 972             | 1.243            | 2.215         | 4,78%          | 49                           | 53               | 102          | 1,55%          |
| Actividades Artísticas, Recreativas y de Entretenimiento  | 193             | 188              | 381           | 0,82%          | 24                           | 25               | 49           | 0,74%          |
| Otros Servicios   | 253             | 291              | 544           | 1,17%          | 95                           | 432              | 526          | 7,99%          |
| Actividades de los Hogares como Empleadores de Personal Doméstico y Productores de Bienes y Servicios para uso Propio | 34              | 33               | 67            | 0,15%          | 8                            | 0                | 8            | 0,12%          |
| Actividades de Organizaciones y Organismo Extraterritoriales  | 0               | 0                | 0             | 0,00%          | 0                            | 1                | 1            | 0,02%          |
| S.E. Agrario  | 4.612           | 1.824            | 6.436         | 13,89%         |                              |                  |              |                |
| S.E. Hogar  | 2.371           | 3.274            | 5.645         | 12,19%         |                              |                  |              |                |
| <b>TOTAL</b>  | <b>26.700</b>   | <b>19.617</b>    | <b>46.316</b> | <b>100,00%</b> | <b>3.235</b>                 | <b>3.347</b>     | <b>6.582</b> | <b>100,00%</b> |

**CASTILLA Y LEÓN**  
**AFILIACIÓN DE EXTRANJEROS**

**DISTRIBUCIÓN POR PAÍSES DE PROCEDENCIA**

Media julio 2017

| PAISES                        | GENERAL       | General       | S.E. Agrario | S.E. Hogar   | AUTONOMOS    | MAR | CARBON    | TOTAL         |
|-------------------------------|---------------|---------------|--------------|--------------|--------------|-----|-----------|---------------|
| <b>UNIÓN EUROPEA</b>          |               |               |              |              |              |     |           |               |
| ALEMANIA                      | 157           | 153           | 2            | 2            | 81           |     |           | 237           |
| AUSTRIA                       | 10            | 10            |              |              | 6            |     |           | 16            |
| BELGICA                       | 46            | 46            |              |              | 30           |     |           | 75            |
| BULGARIA                      | 8.542         | 6.318         | 1.269        | 955          | 661          |     |           | 9.203         |
| CHIPRE                        | 1             | 1             |              |              | 1            |     |           | 2             |
| CROACIA                       | 12            | 12            |              |              | 3            |     |           | 15            |
| DINAMARCA                     | 12            | 12            |              |              | 10           |     |           | 22            |
| ESLOVAQUIA                    | 33            | 31            | 1            | 1            | 14           |     |           | 47            |
| ESLOVENIA                     | 10            | 10            |              |              |              |     |           | 10            |
| ESTONIA                       | 6             | 6             |              |              |              |     |           | 6             |
| FINLANDIA                     | 2             | 2             |              |              | 2            |     |           | 4             |
| FRANCIA                       | 436           | 429           | 4            | 3            | 139          |     |           | 575           |
| GRECIA                        | 26            | 25            | 1            |              | 3            |     |           | 29            |
| HUNGRIA                       | 29            | 25            | 2            | 2            | 3            |     | 2         | 34            |
| IRLANDA                       | 41            | 41            |              |              | 22           |     |           | 63            |
| ITALIA                        | 605           | 576           | 9            | 20           | 197          |     |           | 802           |
| LETONIA                       | 21            | 19            | 1            | 1            | 1            |     |           | 22            |
| LITUANIA                      | 61            | 54            | 3            | 4            | 6            |     |           | 67            |
| <b>LUXEMBURGO</b>             |               |               |              |              |              |     |           |               |
| MALTA                         | 3             | 2             |              | 1            |              |     |           | 3             |
| PAISES BAJOS                  | 68            | 62            | 1            | 5            | 40           |     |           | 108           |
| POLONIA                       | 738           | 618           | 32           | 88           | 121          |     |           | 859           |
| PORTUGAL                      | 3.203         | 2.889         | 177          | 136          | 602          |     | 9         | 3.814         |
| REINO UNIDO                   | 197           | 197           | 1            |              | 129          |     |           | 327           |
| REPUBLICA CHECA               | 25            | 23            | 1            | 1            | 8            |     |           | 33            |
| RUMANIA                       | 12.406        | 8.147         | 3.108        | 1.150        | 1.148        |     |           | 13.554        |
| SUECIA                        | 10            | 9             |              | 1            | 8            |     |           | 18            |
| <b>TOTAL UNIÓN EUROPEA</b>    | <b>26.700</b> | <b>19.717</b> | <b>4.612</b> | <b>2.371</b> | <b>3.235</b> |     | <b>11</b> | <b>29.946</b> |
| <b>NO UNIÓN EUROPEA</b>       |               |               |              |              |              |     |           |               |
| MARRUECOS                     | 5.784         | 3.906         | 1.222        | 655          | 388          |     |           | 6.172         |
| COLOMBIA                      | 1.762         | 1.437         | 41           | 285          | 147          |     |           | 1.910         |
| CHINA                         | 540           | 533           |              | 7            | 1.112        |     |           | 1.653         |
| DOMINICANA (REPUBLICA)        | 1.311         | 925           | 24           | 361          | 170          |     | 1         | 1.483         |
| ECUADOR                       | 1.259         | 1.025         | 55           | 180          | 104          |     |           | 1.364         |
| BRASIL                        | 871           | 682           | 13           | 177          | 168          |     |           | 1.040         |
| PERU                          | 798           | 582           | 21           | 194          | 84           |     |           | 882           |
| BOLIVIA                       | 681           | 453           | 29           | 198          | 55           |     |           | 736           |
| HONDURAS                      | 581           | 281           | 19           | 281          | 17           |     |           | 598           |
| UCRANIA                       | 511           | 368           | 10           | 132          | 54           |     |           | 565           |
| RESTO PAISES                  | 5.518         | 4.327         | 389          | 802          | 1.046        |     |           | 6.564         |
| <b>TOTAL NO UNIÓN EUROPEA</b> | <b>19.617</b> | <b>14.519</b> | <b>1.824</b> | <b>3.274</b> | <b>3.347</b> |     | <b>1</b>  | <b>22.965</b> |
| <b>TOTAL EXTRANJEROS</b>      | <b>46.316</b> | <b>34.236</b> | <b>6.436</b> | <b>5.645</b> | <b>6.582</b> |     | <b>12</b> | <b>52.911</b> |

**CASTILLA LA MANCHA**  
**AFILIACIÓN DE EXTRANJEROS**  
**DISTRIBUCIÓN POR REGÍMENES**

Media julio 2017

| REGÍMENES                  | GENERAL (Total) | General       | S.E. Agrario  | S.E. Hogar   | AUTÓNOMOS    | MAR      | CARBÓN   | TOTAL         |
|----------------------------|-----------------|---------------|---------------|--------------|--------------|----------|----------|---------------|
| DE LA UNIÓN EUROPEA        | 32.751          | 18.302        | 12.508        | 1.941        | 3.440        | 0        | 0        | 36.191        |
| DE PAÍSES NO UNIÓN EUROPEA | 22.078          | 14.299        | 5.658         | 2.122        | 4.020        | 0        | 0        | 26.099        |
| <b>TOTAL EXTRANJEROS</b>   | <b>54.829</b>   | <b>32.601</b> | <b>18.166</b> | <b>4.063</b> | <b>7.461</b> | <b>0</b> | <b>0</b> | <b>62.290</b> |

**Distribución porcentual por regímenes**

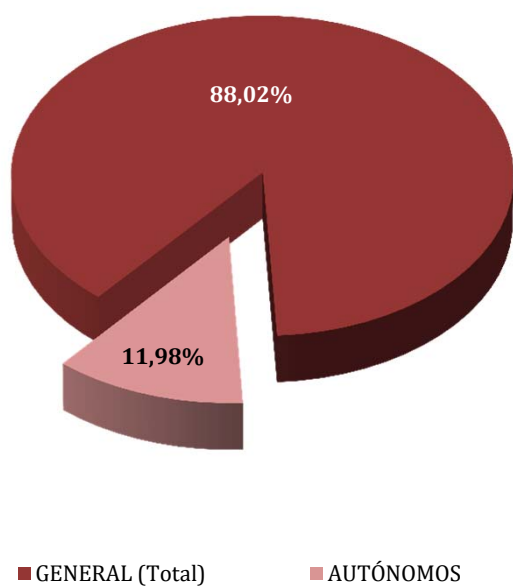

**Total extranjeros  
Porcentajes de variación**

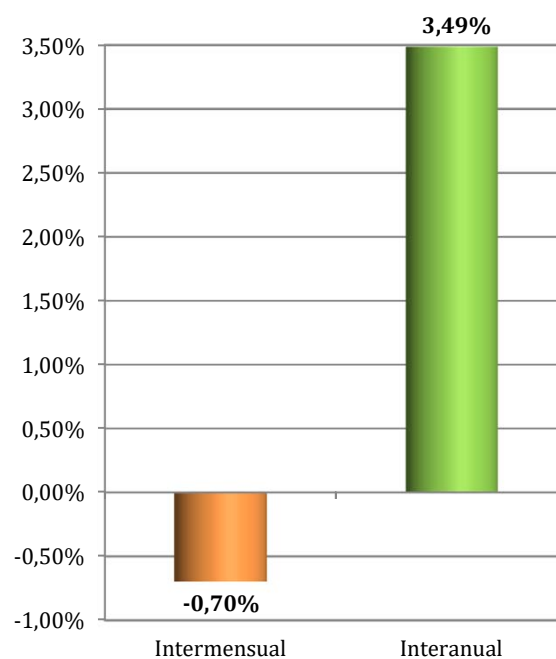

**CASTILLA LA MANCHA**  
**AFILIADOS EXTRANJEROS**  
**DISTRIBUCIÓN POR SECTORES DE ACTIVIDAD**

Media julio 2017

| SECTORES  | REGIMEN GENERAL |                  |               |                | REGIMEN ESP. TRAB. AUTÓNOMOS |                  |              |                |
|---|-----------------|------------------|---------------|----------------|------------------------------|------------------|--------------|----------------|
|   | UNIÓN EUROPEA   | NO UNIÓN EUROPEA | TOTAL         | % Reg. Gral.   | UNIÓN EUROPEA                | NO UNIÓN EUROPEA | TOTAL        | % Reg. Auton.  |
| Agricultura, Ganadería, Caza, Selvicultura y Pesca  | 697             | 447              | 1.144         | 2,09%          | 104                          | 65               | 169          | 2,27%          |
| Industrias Extractivas  | 40              | 23               | 63            | 0,11%          | 0                            | 0                | 0            | 0,00%          |
| Industria Manufacturera   | 3.446           | 2.226            | 5.672         | 10,35%         | 538                          | 216              | 754          | 10,10%         |
| Suministro de Energía Eléctrica, Gas, Vapor y Aire Acondicionado  | 15              | 13               | 28            | 0,05%          | 1                            | 0                | 1            | 0,02%          |
| Suministro de Agua, Actividades de Saneamiento, Gestión de Residuos y Descontaminación                                | 105             | 122              | 226           | 0,41%          | 1                            | 6                | 7            | 0,10%          |
| Construcción  | 2.596           | 1.692            | 4.287         | 7,82%          | 883                          | 232              | 1.114        | 14,93%         |
| Comercio; Reparación vehículos motor y motocicletas   | 2.207           | 2.421            | 4.628         | 8,44%          | 553                          | 2.153            | 2.706        | 36,27%         |
| Transporte y Almacenamiento   | 2.674           | 941              | 3.615         | 6,59%          | 270                          | 76               | 346          | 4,63%          |
| Hostelería  | 3.054           | 2.585            | 5.638         | 10,28%         | 594                          | 605              | 1.199        | 16,07%         |
| Información y Comunicaciones  | 61              | 49               | 110           | 0,20%          | 31                           | 40               | 70           | 0,94%          |
| Actividades Financieras y de Seguros  | 20              | 16               | 36            | 0,07%          | 19                           | 13               | 32           | 0,43%          |
| Actividades Inmobiliarias   | 30              | 27               | 57            | 0,10%          | 4                            | 1                | 5            | 0,07%          |
| Actividades Profesionales Científicas y Técnicas  | 134             | 77               | 210           | 0,38%          | 64                           | 55               | 119          | 1,60%          |
| Actividades Administrativas y Servicios Auxiliares  | 1.233           | 1.499            | 2.731         | 4,98%          | 94                           | 81               | 174          | 2,34%          |
| Administración Pública y Defensa; Seguridad Social Obligatoria  | 558             | 741              | 1.299         | 2,37%          | 0                            | 0                | 0            | 0,00%          |
| Educación   | 228             | 101              | 329           | 0,60%          | 105                          | 43               | 148          | 1,98%          |
| Actividades Sanitarias y Servicios Centrales  | 797             | 882              | 1.678         | 3,06%          | 37                           | 61               | 98           | 1,31%          |
| Actividades Artísticas, Recreativas y de Entretenimiento  | 166             | 105              | 271           | 0,49%          | 27                           | 26               | 53           | 0,71%          |
| Otros Servicios   | 215             | 321              | 536           | 0,98%          | 115                          | 348              | 463          | 6,20%          |
| Actividades de los Hogares como Empleadores de Personal Doméstico y Productores de Bienes y Servicios para uso Propio | 28              | 12               | 40            | 0,07%          | 1                            | 0                | 1            | 0,01%          |
| Actividades de Organizaciones y Organismo Extraterritoriales  | 0               | 1                | 1             | 0,00%          | 0                            | 0                | 0            | 0,00%          |
| S.E. Agrario  | 12.508          | 5.658            | 18.166        | 33,13%         |                              |                  |              |                |
| S.E. Hogar  | 1.941           | 2.122            | 4.063         | 7,41%          |                              |                  |              |                |
| <b>TOTAL</b>  | <b>32.751</b>   | <b>22.078</b>    | <b>54.829</b> | <b>100,00%</b> | <b>3.440</b>                 | <b>4.020</b>     | <b>7.461</b> | <b>100,00%</b> |

## CASTILLA LA MANCHA

### AFILIADOS EXTRANJEROS

#### DISTRIBUCIÓN POR PAÍSES DE PROCEDENCIA

Media julio 2017

| PAISES                        | TOTAL GENERAL | General       | S.E. Agrario  | S.E. Hogar   | AUTÓNOMOS    | MAR | CARBON | TOTAL         |
|-------------------------------|---------------|---------------|---------------|--------------|--------------|-----|--------|---------------|
| <b>UNIÓN EUROPEA</b>          |               |               |               |              |              |     |        |               |
| ALEMANIA                      | 96            | 94            | 1             | 1            | 42           |     |        | 138           |
| AUSTRIA                       | 13            | 13            |               |              | 5            |     |        | 18            |
| BELGICA                       | 23            | 23            |               |              | 18           |     |        | 41            |
| BULGARIA                      | 2.045         | 1.431         | 474           | 140          | 171          |     |        | 2.216         |
| CHIPRE                        | 2             |               | 2             |              |              |     |        | 2             |
| CROACIA                       | 6             | 5             |               | 0            | 5            |     |        | 11            |
| DINAMARCA                     | 3             | 3             |               |              | 5            |     |        | 8             |
| ESLOVAQUIA                    | 15            | 12            | 2             | 1            | 6            |     |        | 21            |
| ESLOVENIA                     | 1             | 1             |               |              |              |     |        | 1             |
| ESTONIA                       | 1             | 1             |               |              | 2            |     |        | 3             |
| FINLANDIA                     | 10            | 10            |               |              | 2            |     |        | 12            |
| FRANCIA                       | 238           | 234           | 4             |              | 83           |     |        | 320           |
| GRECIA                        | 10            | 9             | 1             |              | 2            |     |        | 12            |
| HUNGRÍA                       | 31            | 26            | 3             | 2            | 9            |     |        | 40            |
| IRLANDA                       | 34            | 34            |               |              | 16           |     |        | 50            |
| ITALIA                        | 428           | 409           | 5             | 14           | 164          |     |        | 592           |
| LETONIA                       | 16            | 9             | 5             | 2            | 3            |     |        | 19            |
| LITUANIA                      | 103           | 76            | 24            | 3            | 15           |     |        | 117           |
| LUXEMBURGO                    | 1             | 1             |               |              | 1            |     |        | 2             |
| MALTA                         | 0             |               | 0             |              |              |     |        | 0             |
| PAISES BAJOS                  | 37            | 35            | 1             | 1            | 21           |     |        | 58            |
| POLONIA                       | 547           | 502           | 21            | 24           | 119          |     |        | 665           |
| PORTUGAL                      | 574           | 515           | 48            | 11           | 100          |     |        | 674           |
| REINO UNIDO                   | 127           | 126           |               | 1            | 104          |     |        | 231           |
| REPUBLICA CHECA               | 26            | 21            | 3             | 2            | 4            |     |        | 30            |
| RUMANIA                       | 28.362        | 14.710        | 11.914        | 1.738        | 2.541        |     |        | 30.904        |
| SUECIA                        | 3             | 3             |               |              | 3            |     |        | 6             |
| <b>TOTAL UNIÓN EUROPEA</b>    | <b>32.751</b> | <b>18.302</b> | <b>12.508</b> | <b>1.941</b> | <b>3.440</b> |     |        | <b>36.191</b> |
| <b>NO UNIÓN EUROPEA</b>       |               |               |               |              |              |     |        |               |
| MARRUECOS                     | 7.238         | 3.989         | 2.881         | 367          | 663          |     |        | 7.901         |
| CHINA                         | 1.073         | 1.038         | 2             | 33           | 1.622        |     |        | 2.694         |
| ECUADOR                       | 1.917         | 1.214         | 537           | 166          | 116          |     |        | 2.033         |
| COLOMBIA                      | 1.388         | 1.130         | 106           | 152          | 181          |     |        | 1.569         |
| UCRANIA                       | 1.309         | 940           | 183           | 186          | 124          |     |        | 1.433         |
| BOLIVIA                       | 1.195         | 547           | 413           | 235          | 68           |     |        | 1.263         |
| PARAGUAY                      | 859           | 556           | 96            | 208          | 134          |     |        | 993           |
| PERU                          | 721           | 607           | 22            | 93           | 92           |     |        | 813           |
| MALI                          | 726           | 301           | 420           | 5            | 10           |     |        | 736           |
| DOMINICANA (REPUBLICA)        | 608           | 506           | 19            | 84           | 79           |     |        | 687           |
| RESTO PAISES                  | 5.045         | 3.472         | 980           | 593          | 931          |     |        | 5.976         |
| <b>TOTAL NO UNIÓN EUROPEA</b> | <b>22.078</b> | <b>14.299</b> | <b>5.658</b>  | <b>2.122</b> | <b>4.020</b> |     |        | <b>26.099</b> |
| <b>TOTAL EXTRANJEROS</b>      | <b>54.829</b> | <b>32.601</b> | <b>18.166</b> | <b>4.063</b> | <b>7.461</b> |     |        | <b>62.290</b> |

**CATALUÑA**  
**AFILIACIÓN DE EXTRANJEROS**  
**DISTRIBUCIÓN POR RÉGIMENES**

Media julio 2017

| REGÍMENES                  | GENERAL (Total) | General        | S.E. Agrario  | S.E. Hogar    | AUTÓNOMOS     | MAR        | CARBÓN   | TOTAL          |
|----------------------------|-----------------|----------------|---------------|---------------|---------------|------------|----------|----------------|
| DE LA UNIÓN EUROPEA        | 126.704         | 117.705        | 5.668         | 3.331         | 26.275        | 251        | 0        | 153.230        |
| DE PAÍSES NO UNIÓN EUROPEA | 268.974         | 220.628        | 17.405        | 30.941        | 42.536        | 674        | 0        | 312.184        |
| <b>TOTAL EXTRANJEROS</b>   | <b>395.678</b>  | <b>338.333</b> | <b>23.074</b> | <b>34.271</b> | <b>68.811</b> | <b>925</b> | <b>0</b> | <b>465.415</b> |

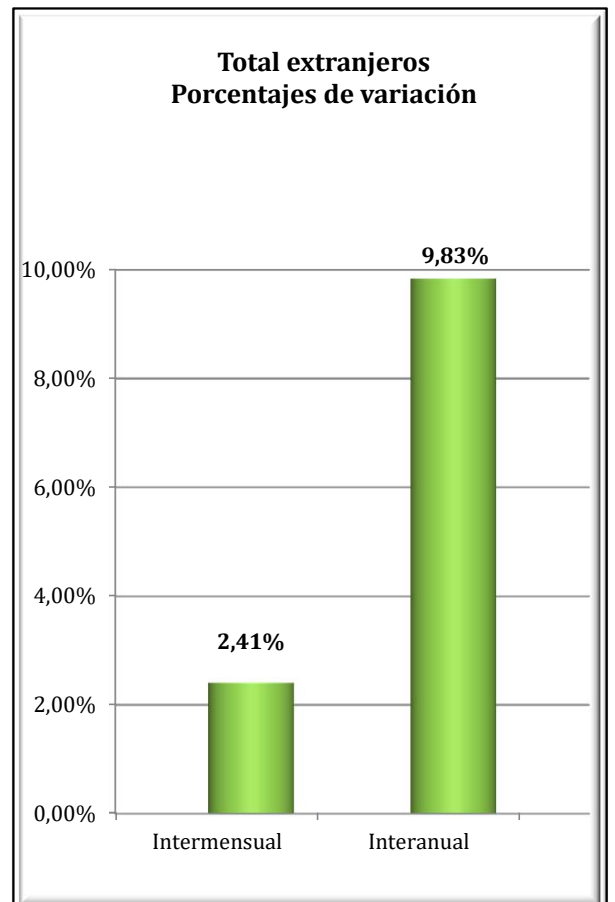
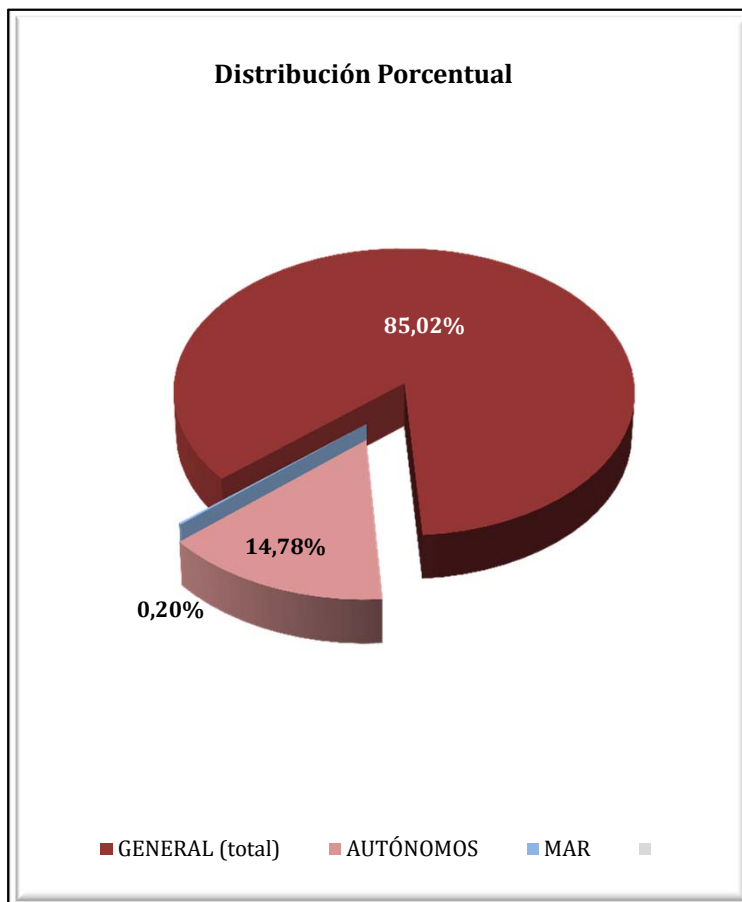

# CATALUÑA

## AFILIADOS EXTRANJEROS

### DISTRIBUCIÓN POR SECTORES DE ACTIVIDAD

Media julio 2017

| SECTORES  | REGIMEN GENERAL |                  |                |                | REGIMEN ESP. TRAB. AUTÓNOMOS |                  |               |                |
|---|-----------------|------------------|----------------|----------------|------------------------------|------------------|---------------|----------------|
|   | UNIÓN EUROPEA   | NO UNIÓN EUROPEA | TOTAL          | % Reg. Gral.   | UNIÓN EUROPEA                | NO UNIÓN EUROPEA | TOTAL         | % Reg. Auton.  |
| Agricultura, Ganadería, Caza, Selvicultura y Pesca  | 1.577           | 2.138            | 3.715          | 0,94%          | 277                          | 274              | 551           | 0,80%          |
| Industrias Extractivas  | 120             | 55               | 175            | 0,04%          | 4                            | 2                | 6             | 0,01%          |
| Industria Manufacturera   | 12.379          | 21.907           | 34.286         | 8,67%          | 2.520                        | 4.971            | 7.491         | 10,89%         |
| Suministro de Energía Eléctrica, Gas, Vapor y Aire Acondicionado  | 45              | 61               | 106            | 0,03%          | 9                            | 5                | 14            | 0,02%          |
| Suministro de Agua, Actividades de Saneamiento, Gestión de Residuos y Descontaminación                                | 300             | 1.558            | 1.857          | 0,47%          | 10                           | 32               | 42            | 0,06%          |
| Construcción  | 4.905           | 19.660           | 24.565         | 6,21%          | 2.330                        | 3.522            | 5.852         | 8,50%          |
| Comercio; Reparación vehículos motor y motocicletas   | 19.873          | 40.402           | 60.276         | 15,23%         | 4.491                        | 13.014           | 17.505        | 25,44%         |
| Transporte y Almacenamiento   | 7.862           | 6.787            | 14.648         | 3,70%          | 2.181                        | 1.922            | 4.102         | 5,96%          |
| Hostelería  | 21.205          | 55.884           | 77.090         | 19,48%         | 3.217                        | 10.891           | 14.108        | 20,50%         |
| Información y Comunicaciones  | 6.546           | 3.889            | 10.434         | 2,64%          | 1.196                        | 824              | 2.020         | 2,94%          |
| Actividades Financieras y de Seguros  | 969             | 757              | 1.725          | 0,44%          | 218                          | 142              | 360           | 0,52%          |
| Actividades Inmobiliarias   | 960             | 1.606            | 2.566          | 0,65%          | 493                          | 245              | 738           | 1,07%          |
| Actividades Profesionales Científicas y Técnicas  | 10.752          | 6.952            | 17.705         | 4,47%          | 3.405                        | 1.188            | 4.594         | 6,68%          |
| Actividades Administrativas y Servicios Auxiliares  | 14.882          | 30.278           | 45.161         | 11,41%         | 1.890                        | 1.243            | 3.134         | 4,55%          |
| Administración Pública y Defensa; Seguridad Social Obligatoria  | 949             | 2.931            | 3.880          | 0,98%          | 8                            | 5                | 13            | 0,02%          |
| Educación   | 5.563           | 3.292            | 8.855          | 2,24%          | 1.487                        | 492              | 1.979         | 2,88%          |
| Actividades Sanitarias y Servicios Centrales  | 4.306           | 11.745           | 16.051         | 4,06%          | 698                          | 514              | 1.212         | 1,76%          |
| Actividades Artísticas, Recreativas y de Entretenimiento  | 2.219           | 3.567            | 5.785          | 1,46%          | 764                          | 430              | 1.194         | 1,74%          |
| Otros Servicios   | 2.033           | 6.548            | 8.580          | 2,17%          | 1.064                        | 2.807            | 3.870         | 5,62%          |
| Actividades de los Hogares como Empleadores de Personal Doméstico y Productores de Bienes y Servicios para uso Propio | 192             | 539              | 731            | 0,18%          | 7                            | 6                | 13            | 0,02%          |
| Actividades de Organizaciones y Organismo Extraterritoriales  | 69              | 73               | 143            | 0,04%          | 6                            | 7                | 13            | 0,02%          |
| S.E. Agrario  | 5.668           | 17.405           | 23.074         | 5,83%          |                              |                  |               |                |
| S.E. Hogar  | 3.331           | 30.941           | 34.271         | 8,66%          |                              |                  |               |                |
| <b>TOTAL</b>  | <b>126.704</b>  | <b>268.974</b>   | <b>395.678</b> | <b>100,00%</b> | <b>26.275</b>                | <b>42.536</b>    | <b>68.811</b> | <b>100,00%</b> |



## CATALUÑA

### AFILIADOS EXTRANJEROS

#### DISTRIBUCIÓN POR PAÍSES DE PROCEDENCIA

Media julio 2017

| PAISES                     | TOTAL GENERAL  | General        | S.E. Agrario  | S.E. Hogar    | AUTÓNOMOS     | MAR        | CARBON | TOTAL          |
|----------------------------|----------------|----------------|---------------|---------------|---------------|------------|--------|----------------|
| <b>UNIÓN EUROPEA</b>       |                |                |               |               |               |            |        |                |
| ALEMANIA                   | 6.284          | 6.260          | 8             | 16            | 2.108         | 23         |        | 8.415          |
| AUSTRIA                    | 536            | 536            |               |               | 192           | 1          |        | 729            |
| BELGICA                    | 1.711          | 1.704          | 3             | 4             | 600           | 6          |        | 2.317          |
| BULGARIA                   | 5.198          | 4.673          | 258           | 268           | 818           | 6          |        | 6.021          |
| CHIPRE                     | 63             | 63             |               |               | 13            |            |        | 76             |
| CROACIA                    | 252            | 251            | 1             |               | 44            |            |        | 296            |
| DINAMARCA                  | 387            | 386            |               | 1             | 199           |            |        | 586            |
| ESLOVAQUIA                 | 780            | 746            | 21            | 12            | 78            | 4          |        | 861            |
| ESLOVENIA                  | 196            | 193            | 1             | 2             | 26            |            |        | 222            |
| ESTONIA                    | 165            | 160            | 2             | 3             | 21            |            |        | 186            |
| FINLANDIA                  | 396            | 394            |               | 2             | 65            | 1          |        | 461            |
| FRANCIA                    | 13.701         | 13.651         | 24            | 26            | 4.363         | 33         |        | 18.096         |
| GRECIA                     | 722            | 721            |               | 1             | 131           |            |        | 853            |
| HUNGRIA                    | 736            | 724            | 3             | 9             | 132           |            |        | 868            |
| IRLANDA                    | 922            | 920            |               | 2             | 285           |            |        | 1.207          |
| ITALIA                     | 25.932         | 25.792         | 13            | 127           | 5.486         | 51         |        | 31.469         |
| LETONIA                    | 406            | 381            | 16            | 9             | 44            | 0          |        | 450            |
| LITUANIA                   | 1.084          | 965            | 97            | 23            | 140           | 2          |        | 1.226          |
| LUXEMBURGO                 | 34             | 33             |               | 1             | 4             |            |        | 38             |
| MALTA                      | 37             | 31             | 6             |               | 9             |            |        | 46             |
| PAISES BAJOS               | 3.516          | 3.487          | 4             | 25            | 1.252         | 17         |        | 4.785          |
| POLONIA                    | 5.191          | 4.959          | 139           | 93            | 734           | 6          |        | 5.931          |
| PORTUGAL                   | 6.641          | 6.454          | 77            | 110           | 847           | 4          |        | 7.493          |
| REINO UNIDO                | 6.419          | 6.396          | 7             | 16            | 2.509         | 22         |        | 8.950          |
| REPUBLICA CHECA            | 849            | 835            | 8             | 6             | 112           | 5          |        | 966            |
| RUMANIA                    | 43.361         | 35.809         | 4.980         | 2.571         | 5.759         | 70         |        | 49.190         |
| SUECIA                     | 1.185          | 1.180          | 1             | 4             | 306           | 2          |        | 1.493          |
| <b>TOTAL UNIÓN EUROPEA</b> | <b>126.704</b> | <b>117.705</b> | <b>5.668</b>  | <b>3.331</b>  | <b>26.275</b> | <b>251</b> |        | <b>153.230</b> |
| <b>NO UNIÓN EUROPEA</b>    |                |                |               |               |               |            |        |                |
| MARRUECOS                  | 55.607         | 46.953         | 6.075         | 2.578         | 4.541         | 292        |        | 60.439         |
| CHINA                      | 13.939         | 13.689         | 50            | 200           | 13.869        |            |        | 27.808         |
| PAKISTAN                   | 15.857         | 14.950         | 732           | 175           | 3.585         |            |        | 19.442         |
| BOLIVIA                    | 15.659         | 9.543          | 98            | 6.018         | 895           | 5          |        | 16.560         |
| ECUADOR                    | 12.825         | 11.176         | 284           | 1.365         | 951           | 10         |        | 13.786         |
| COLOMBIA                   | 11.198         | 10.159         | 254           | 785           | 907           | 9          |        | 12.114         |
| SENEGAL                    | 10.747         | 7.981          | 2.480         | 286           | 651           | 179        |        | 11.577         |
| HONDURAS                   | 9.653          | 5.074          | 42            | 4.537         | 318           | 1          |        | 9.973          |
| INDIA                      | 7.670          | 7.214          | 343           | 113           | 2.164         | 1          |        | 9.836          |
| UCRANIA                    | 8.732          | 7.545          | 172           | 1.015         | 862           | 19         |        | 9.613          |
| RESTO PAISES               | 107.087        | 86.344         | 6.876         | 13.867        | 13.792        | 158        |        | 121.038        |
| <b>TOTAL UNIÓN EUROPEA</b> | <b>268.974</b> | <b>220.628</b> | <b>17.405</b> | <b>30.941</b> | <b>42.536</b> | <b>674</b> |        | <b>312.184</b> |
| <b>TOTAL EXTRANJEROS</b>   | <b>395.678</b> | <b>338.333</b> | <b>23.074</b> | <b>34.271</b> | <b>68.811</b> | <b>925</b> |        | <b>465.415</b> |

**COMUNIDAD VALENCIANA**  
**AFILIACIÓN DE EXTRANJEROS**  
**DISTRIBUCIÓN POR REGÍMENES**

Media julio 2017

| REGÍMENES                  | GENERAL (Total) | General        | S.E. Agrario  | S.E. Hogar    | AUTÓNOMOS     | MAR        | CARBÓN   | TOTAL          |
|----------------------------|-----------------|----------------|---------------|---------------|---------------|------------|----------|----------------|
| DE LA UNIÓN EUROPEA        | 74.850          | 63.260         | 6.173         | 5.417         | 21.996        | 107        | 0        | 96.953         |
| DE PAÍSES NO UNIÓN EUROPEA | 78.496          | 58.597         | 11.065        | 8.834         | 18.469        | 334        | 0        | 97.299         |
| <b>TOTAL EXTRANJEROS</b>   | <b>153.347</b>  | <b>121.857</b> | <b>17.238</b> | <b>14.251</b> | <b>40.465</b> | <b>441</b> | <b>0</b> | <b>194.252</b> |

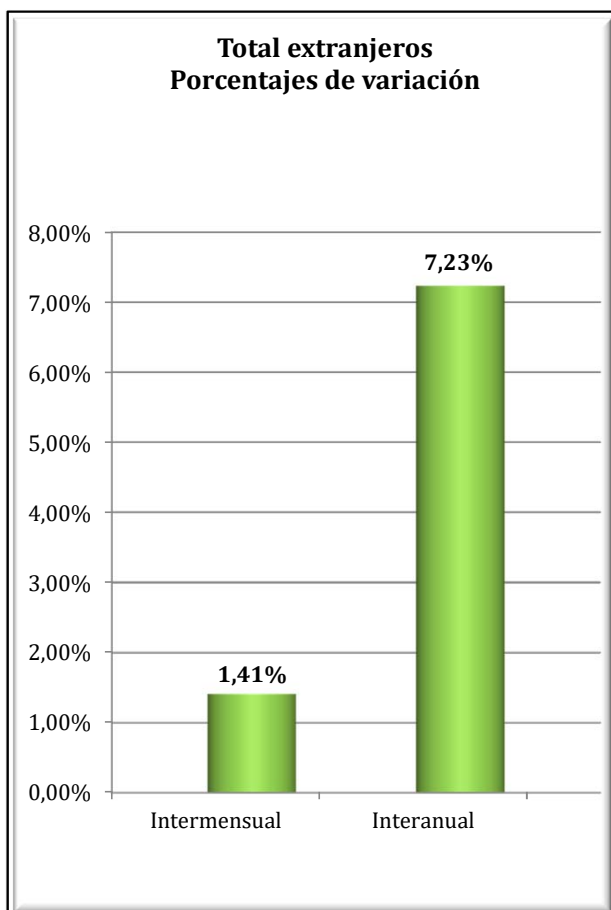
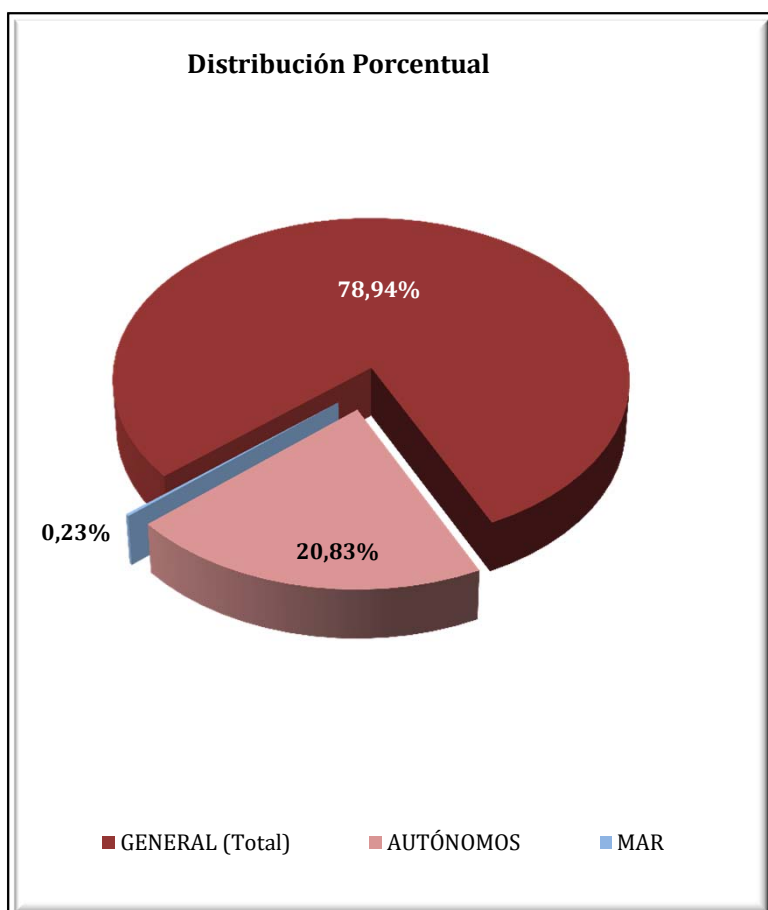

**COMUNIDAD VALENCIANA**  
**AFILIADOS EXTRANJEROS**  
**DISTRIBUCIÓN POR SECTORES DE ACTIVIDAD**

Media julio 2017

| SECTORES  | REGIMEN GENERAL |                  |                |                | REGIMEN ESP. TRAB. AUTÓNOMOS |                  |               |                |
|---|-----------------|------------------|----------------|----------------|------------------------------|------------------|---------------|----------------|
|   | UNIÓN EUROPEA   | NO UNIÓN EUROPEA | TOTAL          | % Reg. Gral.   | UNIÓN EUROPEA                | NO UNIÓN EUROPEA | TOTAL         | % Reg. Auton.  |
| Agricultura, Ganadería, Caza, Selvicultura y Pesca  | 363             | 310              | 673            | 0,44%          | 184                          | 89               | 273           | 0,67%          |
| Industrias Extractivas  | 51              | 29               | 80             | 0,05%          | 1                            | 0                | 1             | 0,00%          |
| Industria Manufacturera   | 6.420           | 5.297            | 11.718         | 7,64%          | 922                          | 711              | 1.633         | 4,04%          |
| Suministro de Energía Eléctrica, Gas, Vapor y Aire Acondicionado  | 40              | 19               | 58             | 0,04%          | 6                            | 2                | 7             | 0,02%          |
| Suministro de Agua, Actividades de Saneamiento, Gestión de Residuos y Descontaminación                                | 329             | 291              | 619            | 0,40%          | 8                            | 2                | 10            | 0,02%          |
| Construcción  | 4.795           | 4.561            | 9.356          | 6,10%          | 3.123                        | 1.263            | 4.386         | 10,84%         |
| Comercio; Reparación vehículos motor y motocicletas   | 10.223          | 12.195           | 22.418         | 14,62%         | 4.401                        | 7.849            | 12.249        | 30,27%         |
| Transporte y Almacenamiento   | 4.833           | 1.862            | 6.695          | 4,37%          | 1.539                        | 400              | 1.938         | 4,79%          |
| Hostelería  | 19.148          | 20.811           | 39.959         | 26,06%         | 4.463                        | 4.852            | 9.315         | 23,02%         |
| Información y Comunicaciones  | 1.002           | 705              | 1.708          | 1,11%          | 588                          | 340              | 928           | 2,29%          |
| Actividades Financieras y de Seguros  | 468             | 129              | 596            | 0,39%          | 274                          | 85               | 359           | 0,89%          |
| Actividades Inmobiliarias   | 1.094           | 611              | 1.705          | 1,11%          | 1.057                        | 286              | 1.343         | 3,32%          |
| Actividades Profesionales Científicas y Técnicas  | 1.729           | 962              | 2.691          | 1,75%          | 1.317                        | 337              | 1.653         | 4,09%          |
| Actividades Administrativas y Servicios Auxiliares  | 4.508           | 4.286            | 8.794          | 5,73%          | 1.446                        | 557              | 2.002         | 4,95%          |
| Administración Pública y Defensa; Seguridad Social Obligatoria  | 609             | 809              | 1.418          | 0,92%          | 5                            | 0                | 5             | 0,01%          |
| Educación   | 2.351           | 817              | 3.168          | 2,07%          | 635                          | 168              | 803           | 1,98%          |
| Actividades Sanitarias y Servicios Centrales  | 2.264           | 2.059            | 4.323          | 2,82%          | 530                          | 244              | 774           | 1,91%          |
| Actividades Artísticas, Recreativas y de Entretenimiento  | 1.442           | 1.095            | 2.536          | 1,65%          | 383                          | 150              | 533           | 1,32%          |
| Otros Servicios   | 1.261           | 1.558            | 2.819          | 1,84%          | 1.109                        | 1.131            | 2.241         | 5,54%          |
| Actividades de los Hogares como Empleadores de Personal Doméstico y Productores de Bienes y Servicios para uso Propio | 309             | 179              | 488            | 0,32%          | 3                            | 3                | 6             | 0,01%          |
| Actividades de Organizaciones y Organismo Extraterritoriales  | 21              | 14               | 34             | 0,02%          | 3                            | 1                | 4             | 0,01%          |
| S.E. Agrario  | 6.173           | 11.065           | 17.238         | 11,24%         |                              |                  |               |                |
| S.E. Hogar  | 5.417           | 8.834            | 14.251         | 9,29%          |                              |                  |               |                |
| <b>TOTAL</b>  | <b>74.850</b>   | <b>78.496</b>    | <b>153.347</b> | <b>100,00%</b> | <b>21.996</b>                | <b>18.469</b>    | <b>40.465</b> | <b>100,00%</b> |

## COMUNIDAD VALENCIANA

### AFILIADOS EXTRANJEROS

#### DISTRIBUCIÓN POR PAÍSES DE PROCEDENCIA

Media julio 2017

| PAISES                        | TOTAL GENERAL  | General        | S.E. Agrario  | S.E. Hogar    | AUTÓNOMOS     | MAR        | CARBON | TOTAL          |
|-------------------------------|----------------|----------------|---------------|---------------|---------------|------------|--------|----------------|
| <b>UNIÓN EUROPEA</b>          |                |                |               |               |               |            |        |                |
| ALEMANIA                      | 2.311          | 2.263          | 7             | 41            | 1.804         | 10         |        | 4.125          |
| AUSTRIA                       | 108            | 107            | 1             |               | 104           | 1          |        | 213            |
| BELGICA                       | 993            | 987            | 1             | 5             | 893           | 4          |        | 1.890          |
| BULGARIA                      | 8.135          | 6.443          | 1.118         | 574           | 1.315         | 4          |        | 9.453          |
| CHIPRE                        | 4              | 4              |               |               | 2             |            |        | 6              |
| CROACIA                       | 67             | 66             |               | 1             | 28            |            |        | 95             |
| DINAMARCA                     | 112            | 112            |               |               | 92            | 1          |        | 205            |
| ESLOVAQUIA                    | 343            | 320            | 11            | 12            | 75            |            |        | 418            |
| ESLOVENIA                     | 55             | 52             | 2             | 1             | 13            |            |        | 68             |
| ESTONIA                       | 67             | 63             | 3             | 1             | 26            |            |        | 94             |
| FINLANDIA                     | 102            | 101            |               | 1             | 90            |            |        | 192            |
| FRANCIA                       | 3.090          | 3.050          | 10            | 30            | 1.602         | 8          |        | 4.700          |
| GRECIA                        | 110            | 109            |               | 1             | 39            | 2          |        | 151            |
| HUNGRIA                       | 381            | 365            | 9             | 7             | 170           | 2          |        | 553            |
| IRLANDA                       | 457            | 456            |               | 1             | 228           | 1          |        | 686            |
| ITALIA                        | 6.894          | 6.792          | 26            | 76            | 2.696         | 23         |        | 9.614          |
| LETONIA                       | 265            | 223            | 33            | 10            | 75            | 1          |        | 341            |
| LITUANIA                      | 1.810          | 1.377          | 377           | 56            | 257           | 2          |        | 2.069          |
| LUXEMBURGO                    | 5              | 5              |               |               | 5             |            |        | 10             |
| MALTA                         | 2              | 1              | 1             |               | 4             |            |        | 6              |
| PAISES BAJOS                  | 1.374          | 1.357          | 3             | 14            | 1.362         | 1          |        | 2.737          |
| POLONIA                       | 1.856          | 1.636          | 134           | 86            | 491           | 5          |        | 2.352          |
| PORTUGAL                      | 1.593          | 1.506          | 39            | 48            | 349           | 7          |        | 1.950          |
| REINO UNIDO                   | 7.073          | 7.019          | 9             | 45            | 4.690         | 6          |        | 11.769         |
| REPUBLICA CHECA               | 345            | 315            | 21            | 10            | 78            |            |        | 423            |
| RUMANIA                       | 36.890         | 28.126         | 4.369         | 4.395         | 5.134         | 28         |        | 42.052         |
| SUECIA                        | 406            | 404            |               | 2             | 374           | 1          |        | 781            |
| <b>TOTAL UNIÓN EUROPEA</b>    | <b>74.850</b>  | <b>63.260</b>  | <b>6.173</b>  | <b>5.417</b>  | <b>21.996</b> | <b>107</b> |        | <b>96.953</b>  |
| <b>NO UNIÓN EUROPEA</b>       |                |                |               |               |               |            |        |                |
| MARRUECOS                     | 15.830         | 9.686          | 5.500         | 645           | 2.345         | 173        |        | 18.349         |
| CHINA                         | 5.024          | 4.985          | 2             | 37            | 5.898         | 1          |        | 10.922         |
| ECUADOR                       | 6.613          | 4.503          | 1.407         | 703           | 530           | 5          |        | 7.148          |
| COLOMBIA                      | 5.943          | 5.179          | 131           | 634           | 728           | 4          |        | 6.675          |
| UCRANIA                       | 5.829          | 4.741          | 284           | 804           | 798           | 10         |        | 6.637          |
| BOLIVIA                       | 4.370          | 2.233          | 382           | 1.755         | 269           | 6          |        | 4.645          |
| PAKISTAN                      | 3.317          | 2.665          | 620           | 32            | 995           |            |        | 4.311          |
| ARGENTINA                     | 3.109          | 2.838          | 24            | 246           | 770           | 7          |        | 3.885          |
| FEDERACION DE RUSIA           | 2.512          | 2.242          | 41            | 229           | 764           | 3          |        | 3.278          |
| ARGELIA                       | 2.135          | 1.658          | 405           | 72            | 523           | 9          |        | 2.668          |
| RESTO PAISES                  | 23.815         | 17.867         | 2.270         | 3.678         | 4.849         | 116        |        | 28.780         |
| <b>TOTAL NO UNIÓN EUROPEA</b> | <b>78.496</b>  | <b>58.597</b>  | <b>11.065</b> | <b>8.834</b>  | <b>18.469</b> | <b>334</b> |        | <b>97.299</b>  |
| <b>TOTAL EXTRANJEROS</b>      | <b>153.347</b> | <b>121.857</b> | <b>17.238</b> | <b>14.251</b> | <b>40.465</b> | <b>441</b> |        | <b>194.252</b> |

**EXTREMADURA**  
**AFILIACIÓN DE EXTRANJEROS**  
**DISTRIBUCIÓN POR REGÍMENES**

Media julio 2017

| REGÍMENES                  | GENERAL       | General (1)  | S.E. Agrario | S.E. Hogar | AUTÓNOMOS    | MAR      | CARBÓN   | TOTAL         |
|----------------------------|---------------|--------------|--------------|------------|--------------|----------|----------|---------------|
| DE LA UNIÓN EUROPEA        | 5.010         | 2.619        | 2.147        | 245        | 777          | 0        | 0        | 5.788         |
| DE PAÍSES NO UNIÓN EUROPEA | 4.993         | 2.267        | 2.149        | 577        | 1.204        | 0        | 0        | 6.196         |
| <b>TOTAL EXTRANJEROS</b>   | <b>10.003</b> | <b>4.886</b> | <b>4.296</b> | <b>821</b> | <b>1.981</b> | <b>0</b> | <b>0</b> | <b>11.984</b> |

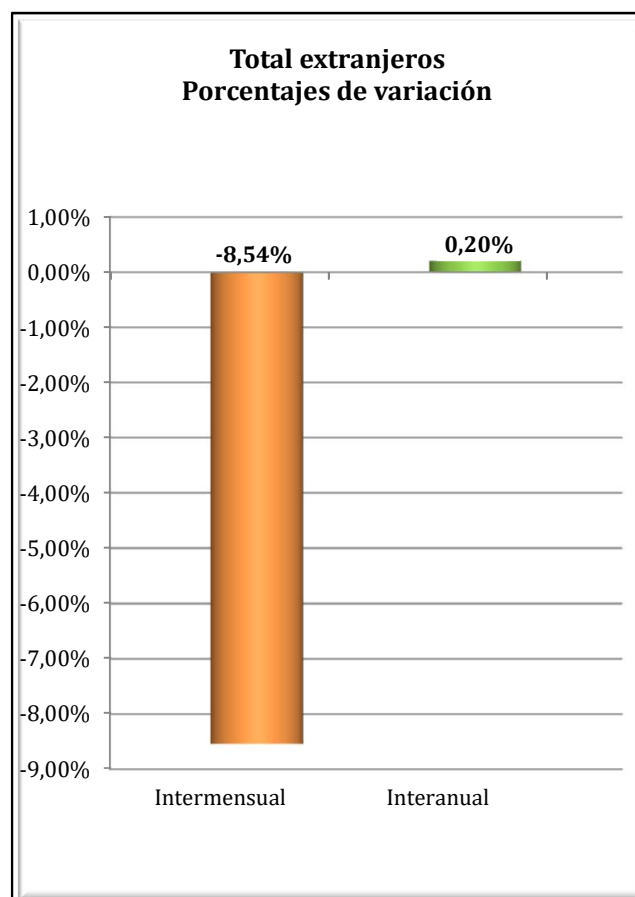
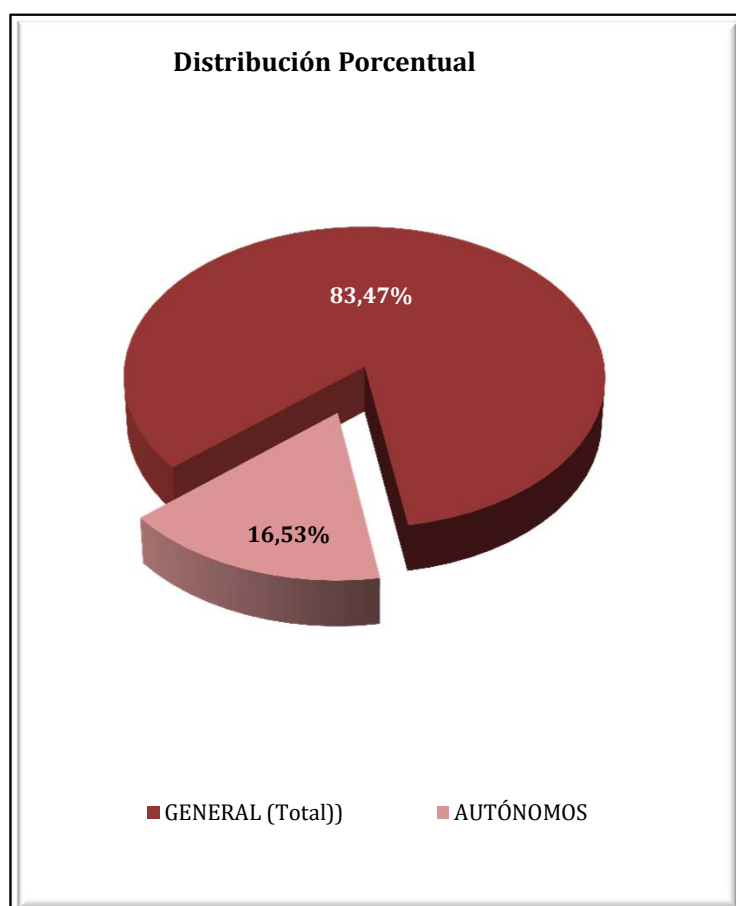

**EXTREMADURA**  
**AFILIADOS EXTRANJEROS**  
**DISTRIBUCIÓN POR SECTORES DE ACTIVIDAD**

Media julio 2017

| SECTORES  | REGIMEN GENERAL |                  |               |                | REGIMEN ESP. TRAB. AUTÓNOMOS |                  |              |                |
|---|-----------------|------------------|---------------|----------------|------------------------------|------------------|--------------|----------------|
|   | UNIÓN EUROPEA   | NO UNIÓN EUROPEA | TOTAL         | % Reg. Gral.   | UNIÓN EUROPEA                | NO UNIÓN EUROPEA | TOTAL        | % Reg. Auton.  |
| Agricultura, Ganadería, Caza, Selvicultura y Pesca  | 57              | 20               | 76            | 0,76%          | 29                           | 3                | 32           | 1,62%          |
| Industrias Extractivas  | 3               | 10               | 13            | 0,13%          | 1                            | 0                | 1            | 0,05%          |
| Industria Manufacturera   | 268             | 169              | 437           | 4,37%          | 44                           | 31               | 75           | 3,77%          |
| Suministro de Energía Eléctrica, Gas, Vapor y Aire Acondicionado  | 2               | 2                | 4             | 0,04%          | 2                            | 0                | 2            | 0,09%          |
| Suministro de Agua, Actividades de Saneamiento, Gestión de Residuos y Descontaminación                                | 11              | 17               | 28            | 0,28%          | 0                            | 0                | 0            | 0,00%          |
| Construcción  | 103             | 124              | 227           | 2,27%          | 59                           | 33               | 91           | 4,60%          |
| Comercio; Reparación vehículos motor y motocicletas   | 363             | 460              | 823           | 8,23%          | 196                          | 685              | 881          | 44,46%         |
| Transporte y Almacenamiento   | 531             | 39               | 570           | 5,70%          | 11                           | 1                | 12           | 0,63%          |
| Hostelería  | 545             | 531              | 1.076         | 10,76%         | 192                          | 228              | 420          | 21,19%         |
| Información y Comunicaciones  | 13              | 9                | 22            | 0,22%          | 17                           | 13               | 30           | 1,51%          |
| Actividades Financieras y de Seguros  | 5               | 1                | 6             | 0,06%          | 3                            | 6                | 9            | 0,44%          |
| Actividades Inmobiliarias   | 7               | 4                | 11            | 0,11%          | 2                            | 2                | 4            | 0,20%          |
| Actividades Profesionales Científicas y Técnicas  | 62              | 24               | 86            | 0,86%          | 57                           | 14               | 71           | 3,61%          |
| Actividades Administrativas y Servicios Auxiliares  | 104             | 88               | 192           | 1,92%          | 28                           | 9                | 37           | 1,85%          |
| Administración Pública y Defensa; Seguridad Social Obligatoria  | 117             | 140              | 257           | 2,57%          | 0                            | 0                | 0            | 0,00%          |
| Educación   | 76              | 33               | 109           | 1,09%          | 58                           | 17               | 75           | 3,76%          |
| Actividades Sanitarias y Servicios Centrales  | 234             | 496              | 730           | 7,30%          | 16                           | 31               | 47           | 2,38%          |
| Actividades Artísticas, Recreativas y de Entretenimiento  | 71              | 39               | 110           | 1,10%          | 18                           | 6                | 24           | 1,23%          |
| Otros Servicios   | 43              | 59               | 101           | 1,01%          | 44                           | 127              | 170          | 8,60%          |
| Actividades de los Hogares como Empleadores de Personal Doméstico y Productores de Bienes y Servicios para uso Propio | 2               | 4                | 6             | 0,06%          | 0                            | 0                | 0            | 0,00%          |
| Actividades de Organizaciones y Organismo Extraterritoriales  | 0               | 0                | 0             | 0,00%          | 0                            | 0                | 0            | 0,00%          |
| S.E. Agrario  | 2.147           | 2.149            | 4.296         | 42,95%         |                              |                  |              |                |
| S.E. Hogar  | 245             | 577              | 821           | 8,21%          |                              |                  |              |                |
| <b>TOTAL</b>  | <b>5.010</b>    | <b>4.993</b>     | <b>10.003</b> | <b>100,00%</b> | <b>777</b>                   | <b>1.204</b>     | <b>1.981</b> | <b>100,00%</b> |

**EXTREMADURA**  
**AFILIADOS EXTRANJEROS**  
**DISTRIBUCIÓN POR PAÍSES DE PROCEDENCIA**

Media julio 2017

| PAISES                        | TOTAL GENERAL | General      | S.E. Agrario | S.E. Hogar | AUTÓNOMOS    | MAR | CARBON | TOTAL         |
|-------------------------------|---------------|--------------|--------------|------------|--------------|-----|--------|---------------|
| <b>UNIÓN EUROPEA</b>          |               |              |              |            |              |     |        |               |
| ALEMANIA                      | 45            | 41           | 2            | 2          | 29           |     |        | 74            |
| AUSTRIA                       | 5             | 5            |              |            |              |     |        | 5             |
| BELGICA                       | 16            | 15           | 1            |            | 5            |     |        | 21            |
| BULGARIA                      | 142           | 65           | 65           | 12         | 13           |     |        | 155           |
| CHIPRE                        |               |              |              |            |              |     |        |               |
| CROACIA                       | 2             | 2            |              |            |              |     |        | 2             |
| DINAMARCA                     | 2             | 2            |              |            | 5            |     |        | 7             |
| ESLOVAQUIA                    | 9             | 8            |              | 1          | 1            |     |        | 10            |
| ESLOVENIA                     | 2             | 2            |              |            | 1            |     |        | 3             |
| ESTONIA                       |               |              |              |            |              |     |        |               |
| FINLANDIA                     | 2             | 2            |              |            |              |     |        | 2             |
| FRANCIA                       | 80            | 72           | 7            | 1          | 54           |     |        | 134           |
| GRECIA                        | 2             | 2            |              |            | 3            |     |        | 5             |
| HUNGRIA                       | 4             | 3            | 1            |            | 3            |     |        | 7             |
| IRLANDA                       | 7             | 7            |              |            | 9            |     |        | 16            |
| ITALIA                        | 132           | 120          | 8            | 4          | 63           |     |        | 195           |
| LETONIA                       | 2             | 2            |              |            | 1            |     |        | 3             |
| LITUANIA                      | 10            | 6            | 4            |            | 4            |     |        | 14            |
| LUXEMBURGO                    |               |              |              |            |              |     |        |               |
| MALTA                         | 1             | 1            |              |            |              |     |        | 1             |
| PAISES BAJOS                  | 17            | 14           | 3            | 0          | 22           |     |        | 39            |
| POLONIA                       | 93            | 70           | 21           | 2          | 12           |     |        | 105           |
| PORTUGAL                      | 1.296         | 1.073        | 151          | 73         | 342          |     |        | 1.638         |
| REINO UNIDO                   | 31            | 30           | 1            |            | 56           |     |        | 87            |
| REPUBLICA CHECA               | 9             | 2            | 6            | 1          |              |     |        | 9             |
| RUMANIA                       | 3.096         | 1.068        | 1.879        | 149        | 153          |     |        | 3.249         |
| SUECIA                        | 6             | 6            |              |            | 1            |     |        | 7             |
| <b>TOTAL UNIÓN EUROPEA</b>    | <b>5.010</b>  | <b>2.619</b> | <b>2.147</b> | <b>245</b> | <b>777</b>   |     |        | <b>5.788</b>  |
| <b>NO UNIÓN EUROPEA</b>       |               |              |              |            |              |     |        |               |
| MARRUECOS                     | 2.322         | 431          | 1.829        | 62         | 231          |     |        | 2.553         |
| CHINA                         | 310           | 309          |              | 1          | 489          |     |        | 799           |
| BRASIL                        | 250           | 173          | 30           | 47         | 79           |     |        | 329           |
| COLOMBIA                      | 249           | 169          | 43           | 36         | 30           |     |        | 279           |
| BOLIVIA                       | 170           | 81           | 29           | 59         | 15           |     |        | 185           |
| ECUADOR                       | 144           | 105          | 13           | 26         | 21           |     |        | 165           |
| HONDURAS                      | 153           | 64           | 4            | 85         | 3            |     |        | 156           |
| PERU                          | 120           | 87           | 8            | 25         | 30           |     |        | 149           |
| ARGENTINA                     | 109           | 96           | 8            | 5          | 38           |     |        | 147           |
| NICARAGUA                     | 117           | 45           | 7            | 65         | 3            |     |        | 120           |
| RESTO PAISES                  | 1.049         | 707          | 177          | 166        | 265          |     |        | 1.315         |
| <b>TOTAL NO UNIÓN EUROPEA</b> | <b>4.993</b>  | <b>2.267</b> | <b>2.149</b> | <b>577</b> | <b>1.204</b> |     |        | <b>6.196</b>  |
| <b>TOTAL EXTRANJEROS</b>      | <b>10.003</b> | <b>4.886</b> | <b>4.296</b> | <b>821</b> | <b>1.981</b> |     |        | <b>11.984</b> |

**GALICIA**  
**AFILIACIÓN DE EXTRANJEROS**  
**DISTRIBUCIÓN POR RÉGIMENES**

Media julio 2017

| REGÍMENES                  | GENERAL (Total) | General       | S.E. Agrario | S.E. Hogar   | AUTÓNOMOS    | MAR          | CARBÓN   | TOTAL         |
|----------------------------|-----------------|---------------|--------------|--------------|--------------|--------------|----------|---------------|
| DE LA UNIÓN EUROPEA        | 11.486          | 10.121        | 790          | 575          | 2.679        | 208          | 0        | 14.373        |
| DE PAÍSES NO UNIÓN EUROPEA | 13.852          | 10.741        | 543          | 2.567        | 3.335        | 1.105        | 0        | 18.292        |
| <b>TOTAL EXTRANJEROS</b>   | <b>25.337</b>   | <b>20.862</b> | <b>1.334</b> | <b>3.142</b> | <b>6.014</b> | <b>1.313</b> | <b>0</b> | <b>32.665</b> |

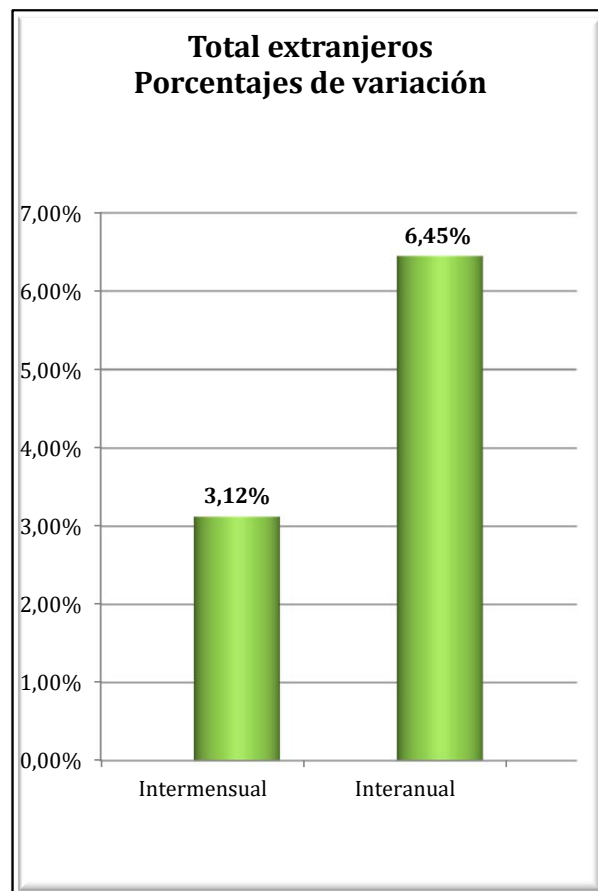
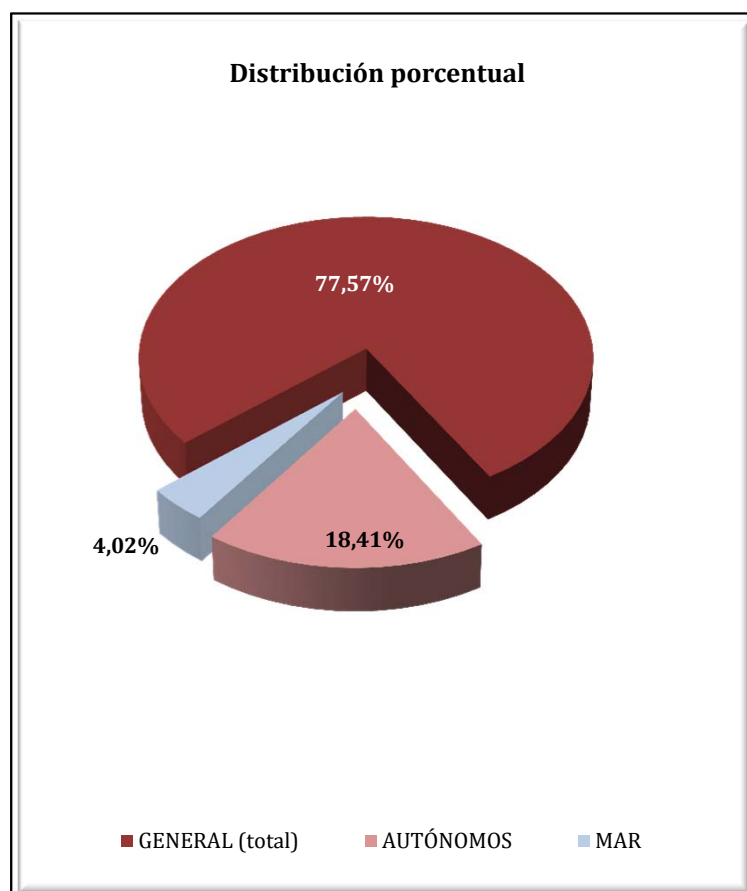



**GALICIA**  
**AFILIADOS EXTRANJEROS**  
**DISTRIBUCIÓN POR SECTORES DE ACTIVIDAD**

Media julio 2017

| SECTORES  | REGIMEN GENERAL |                  |               |                | REGIMEN ESP. TRAB. AUTÓNOMOS |                  |              |                |
|---|-----------------|------------------|---------------|----------------|------------------------------|------------------|--------------|----------------|
|   | UNIÓN EUROPEA   | NO UNIÓN EUROPEA | TOTAL         | % Reg. Gral.   | UNIÓN EUROPEA                | NO UNIÓN EUROPEA | TOTAL        | % Reg. Auton.  |
| Agricultura, Ganadería, Caza, Selvicultura y Pesca  | 370             | 183              | 554           | 2,19%          | 210                          | 78               | 288          | 4,79%          |
| Industrias Extractivas  | 47              | 8                | 55            | 0,22%          | 1                            | 0                | 1            | 0,02%          |
| Industria Manufacturera   | 1.597           | 1.048            | 2.645         | 10,44%         | 171                          | 134              | 305          | 5,07%          |
| Suministro de Energía Eléctrica, Gas, Vapor y Aire Acondicionado  | 5               | 2                | 7             | 0,03%          | 1                            | 0                | 1            | 0,02%          |
| Suministro de Agua, Actividades de Saneamiento, Gestión de Residuos y Descontaminación                                | 23              | 37               | 61            | 0,24%          | 1                            | 1                | 2            | 0,03%          |
| Construcción  | 1.430           | 660              | 2.090         | 8,25%          | 365                          | 188              | 553          | 9,20%          |
| Comercio; Reparación vehículos motor y motocicletas   | 1.201           | 1.560            | 2.761         | 10,90%         | 638                          | 1.445            | 2.083        | 34,64%         |
| Transporte y Almacenamiento   | 1.286           | 386              | 1.672         | 6,60%          | 60                           | 52               | 112          | 1,86%          |
| Hostelería  | 1.761           | 4.094            | 5.855         | 23,11%         | 431                          | 765              | 1.195        | 19,87%         |
| Información y Comunicaciones  | 168             | 124              | 293           | 1,15%          | 39                           | 41               | 80           | 1,33%          |
| Actividades Financieras y de Seguros  | 31              | 28               | 59            | 0,23%          | 21                           | 15               | 36           | 0,60%          |
| Actividades Inmobiliarias   | 15              | 20               | 35            | 0,14%          | 7                            | 6                | 13           | 0,22%          |
| Actividades Profesionales Científicas y Técnicas  | 374             | 203              | 577           | 2,28%          | 143                          | 68               | 211          | 3,50%          |
| Actividades Administrativas y Servicios Auxiliares  | 462             | 812              | 1.274         | 5,03%          | 178                          | 83               | 262          | 4,35%          |
| Administración Pública y Defensa; Seguridad Social Obligatoria  | 152             | 198              | 350           | 1,38%          | 0                            | 0                | 0            | 0,00%          |
| Educación   | 437             | 207              | 644           | 2,54%          | 204                          | 70               | 275          | 4,57%          |
| Actividades Sanitarias y Servicios Centrales  | 411             | 632              | 1.042         | 4,11%          | 50                           | 65               | 115          | 1,91%          |
| Actividades Artísticas, Recreativas y de Entretenimiento  | 206             | 248              | 454           | 1,79%          | 67                           | 40               | 107          | 1,78%          |
| Otros Servicios   | 132             | 279              | 411           | 1,62%          | 91                           | 282              | 373          | 6,20%          |
| Actividades de los Hogares como Empleadores de Personal Doméstico y Productores de Bienes y Servicios para uso Propio | 9               | 11               | 20            | 0,08%          | 1                            | 0                | 1            | 0,02%          |
| Actividades de Organizaciones y Organismo Extraterritoriales  | 4               | 0                | 4             | 0,02%          | 0                            | 1                | 1            | 0,02%          |
| S.E. Agrario  | 790             | 543              | 1.334         | 5,26%          |                              |                  |              |                |
| S.E. Hogar  | 575             | 2.567            | 3.142         | 12,40%         |                              |                  |              |                |
| <b>TOTAL</b>  | <b>11.486</b>   | <b>13.852</b>    | <b>25.337</b> | <b>100,00%</b> | <b>2.679</b>                 | <b>3.335</b>     | <b>6.014</b> | <b>100,00%</b> |

**GALICIA**  
**AFILIADOS EXTRANJEROS**

**DISTRIBUCIÓN POR RÉGIMENES Y PAÍSES DE PROCEDENCIA**

Media julio 2017

| PAISES                     | TOTAL GENERAL | General       | S.E. Agrario | S.E. Hogar   | AUTÓNOMOS    | MAR          | CARBON | TOTAL         |
|----------------------------|---------------|---------------|--------------|--------------|--------------|--------------|--------|---------------|
| <b>UNIÓN EUROPEA</b>       |               |               |              |              |              |              |        |               |
| ALEMANIA                   | 218           | 213           |              | 4            | 114          | 2            |        | 334           |
| AUSTRIA                    | 17            | 16            |              | 1            | 7            | 1            |        | 25            |
| BELGICA                    | 37            | 36            |              | 1            | 21           |              |        | 58            |
| BULGARIA                   | 362           | 310           | 24           | 28           | 45           |              |        | 407           |
| CHIPRE                     |               |               |              |              |              |              |        |               |
| CROACIA                    | 12            | 10            |              | 2            | 5            |              |        | 17            |
| DINAMARCA                  | 17            | 17            |              |              | 6            |              |        | 23            |
| ESLOVAQUIA                 | 31            | 31            |              |              | 3            |              |        | 34            |
| ESLOVENIA                  | 11            | 11            |              |              | 5            |              |        | 16            |
| ESTONIA                    | 5             | 5             |              |              | 1            |              |        | 6             |
| FINLANDIA                  | 11            | 11            |              |              | 2            | 1            |        | 14            |
| FRANCIA                    | 441           | 430           | 2            | 9            | 136          | 4            |        | 581           |
| GRECIA                     | 21            | 21            |              |              | 6            |              |        | 27            |
| HUNGRÍA                    | 40            | 38            |              | 2            | 8            |              |        | 48            |
| IRLANDA                    | 45            | 45            |              |              | 39           |              |        | 85            |
| ITALIA                     | 1.026         | 985           | 4            | 37           | 327          | 5            |        | 1.358         |
| LETONIA                    | 9             | 8             |              | 1            | 1            | 4            |        | 14            |
| LITUANIA                   | 50            | 49            |              | 1            | 6            | 1            |        | 57            |
| LUXEMBURGO                 |               |               |              |              |              |              |        |               |
| MALTA                      | 1             | 1             |              |              |              |              |        | 1             |
| PAISES BAJOS               | 51            | 49            |              | 2            | 40           | 1            |        | 92            |
| POLONIA                    | 187           | 174           | 1            | 12           | 27           | 3            |        | 217           |
| PORTUGAL                   | 5.905         | 5.479         | 179          | 248          | 1.196        | 170          |        | 7.272         |
| REINO UNIDO                | 316           | 311           | 1            | 4            | 216          |              |        | 532           |
| REPUBLICA CHECA            | 37            | 34            |              | 3            | 2            |              |        | 39            |
| RUMANIA                    | 2.610         | 1.813         | 579          | 219          | 459          | 15           |        | 3.084         |
| SUECIA                     | 27            | 26            |              | 1            | 8            |              |        | 35            |
| <b>TOTAL UNIÓN EUROPEA</b> | <b>11.486</b> | <b>10.121</b> | <b>790</b>   | <b>575</b>   | <b>2.679</b> | <b>208</b>   |        | <b>14.373</b> |
| <b>NO UNIÓN EUROPEA</b>    |               |               |              |              |              |              |        |               |
| BRASIL                     | 1.644         | 1.243         | 20           | 381          | 381          | 6            |        | 2.031         |
| MARRUECOS                  | 1.462         | 1.030         | 252          | 180          | 209          | 159          |        | 1.830         |
| CHINA                      | 516           | 511           |              | 5            | 986          |              |        | 1.502         |
| COLOMBIA                   | 1.325         | 1.075         | 33           | 218          | 157          | 6            |        | 1.488         |
| VENEZUELA                  | 1.049         | 901           | 7            | 141          | 197          | 4            |        | 1.249         |
| DOMINICANA (REPUBLICA)     | 984           | 750           | 13           | 221          | 146          | 1            |        | 1.131         |
| SENEGAL                    | 568           | 472           | 53           | 43           | 96           | 288          |        | 952           |
| PERU                       | 665           | 437           | 23           | 204          | 100          | 117          |        | 881           |
| ARGENTINA                  | 637           | 550           | 2            | 85           | 190          | 4            |        | 831           |
| URUGUAY                    | 623           | 512           | 6            | 106          | 120          | 6            |        | 749           |
| RESTO PAISES               | 4.379         | 3.261         | 134          | 984          | 752          | 515          |        | 5.646         |
| <b>TOTAL NO UE</b>         | <b>13.852</b> | <b>10.741</b> | <b>543</b>   | <b>2.567</b> | <b>3.335</b> | <b>1.105</b> |        | <b>18.292</b> |
| <b>TOTAL EXTRANJEROS</b>   | <b>25.337</b> | <b>20.862</b> | <b>1.334</b> | <b>3.142</b> | <b>6.014</b> | <b>1.313</b> |        | <b>32.665</b> |

## MADRID

### AFILIACIÓN DE EXTRANJEROS

#### DISTRIBUCIÓN POR REGÍMENES

Media julio 2017

| REGÍMENES                  | GENERAL (Total) | General        | S.E. Agrario | S.E. Hogar    | AUTÓNOMOS     | MAR       | CARBÓN   | TOTAL          |
|----------------------------|-----------------|----------------|--------------|---------------|---------------|-----------|----------|----------------|
| DE LA UNIÓN EUROPEA        | 132.551         | 109.689        | 422          | 22.441        | 19.139        | 51        | 0        | 151.742        |
| DE PAÍSES NO UNIÓN EUROPEA | 186.588         | 143.186        | 635          | 42.767        | 28.444        | 22        | 0        | 215.055        |
| <b>TOTAL EXTRANJEROS</b>   | <b>319.139</b>  | <b>252.875</b> | <b>1.057</b> | <b>65.208</b> | <b>47.583</b> | <b>74</b> | <b>0</b> | <b>366.796</b> |

**Distribución Porcentual**

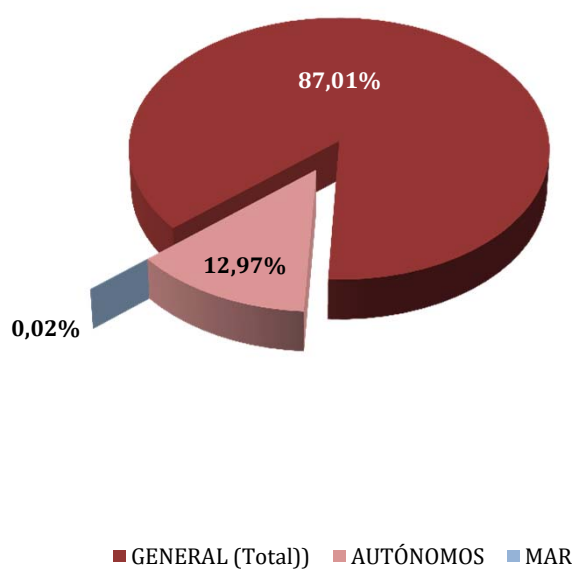

**Total extranjeros  
Porcentajes de variación**

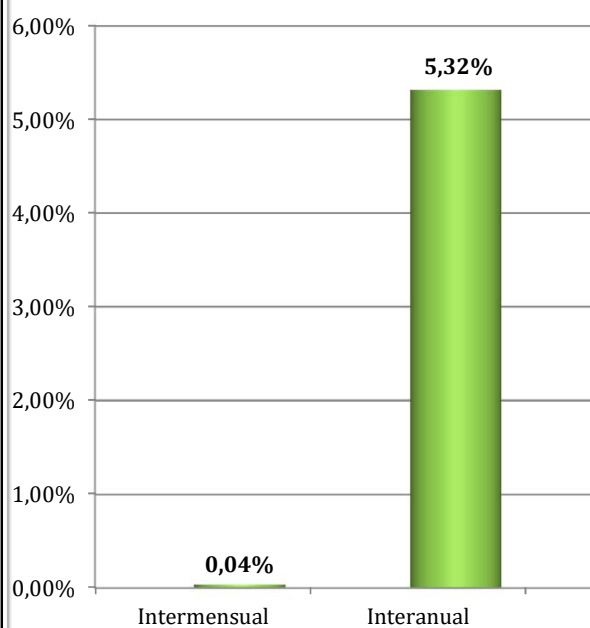

**MADRID**  
**AFILIADOS EXTRANJEROS**  
**DISTRIBUCIÓN POR SECTORES DE ACTIVIDAD**

Media julio 2017

| SECTORES  | REGIMEN GENERAL |                  |                |                | REGIMEN ESP. TRAB. AUTÓNOMOS |                  |               |                |
|---|-----------------|------------------|----------------|----------------|------------------------------|------------------|---------------|----------------|
|   | UNIÓN EUROPEA   | NO UNIÓN EUROPEA | TOTAL          | % Reg. Gral.   | UNIÓN EUROPEA                | NO UNIÓN EUROPEA | TOTAL         | % Reg. Auton.  |
| Agricultura, Ganadería, Caza, Selvicultura y Pesca  | 183             | 247              | 429            | 0,13%          | 40                           | 38               | 78            | 0,16%          |
| Industrias Extractivas  | 158             | 121              | 280            | 0,09%          | 3                            | 2                | 5             | 0,01%          |
| Industria Manufacturera   | 7.688           | 6.132            | 13.820         | 4,33%          | 586                          | 684              | 1.270         | 2,67%          |
| Suministro de Energía Eléctrica, Gas, Vapor y Aire Acondicionado  | 80              | 51               | 131            | 0,04%          | 3                            | 2                | 5             | 0,01%          |
| Suministro de Agua, Actividades de Saneamiento, Gestión de Residuos y Descontaminación                                | 369             | 511              | 880            | 0,28%          | 8                            | 8                | 16            | 0,03%          |
| Construcción  | 14.556          | 13.071           | 27.626         | 8,66%          | 5.041                        | 2.038            | 7.079         | 14,88%         |
| Comercio; Reparación vehículos motor y motocicletas   | 16.715          | 26.020           | 42.735         | 13,39%         | 2.801                        | 13.117           | 15.918        | 33,45%         |
| Transporte y Almacenamiento   | 6.142           | 5.224            | 11.366         | 3,56%          | 1.123                        | 1.061            | 2.183         | 4,59%          |
| Hostelería  | 14.402          | 34.079           | 48.482         | 15,19%         | 1.947                        | 3.916            | 5.862         | 12,32%         |
| Información y Comunicaciones  | 5.760           | 5.059            | 10.819         | 3,39%          | 811                          | 668              | 1.479         | 3,11%          |
| Actividades Financieras y de Seguros  | 2.599           | 1.392            | 3.991          | 1,25%          | 211                          | 160              | 371           | 0,78%          |
| Actividades Inmobiliarias   | 1.164           | 1.327            | 2.491          | 0,78%          | 206                          | 216              | 422           | 0,89%          |
| Actividades Profesionales Científicas y Técnicas  | 8.978           | 6.585            | 15.563         | 4,88%          | 2.104                        | 1.164            | 3.268         | 6,87%          |
| Actividades Administrativas y Servicios Auxiliares  | 14.646          | 21.926           | 36.571         | 11,46%         | 1.348                        | 1.157            | 2.506         | 5,27%          |
| Administración Pública y Defensa; Seguridad Social Obligatoria  | 563             | 1.177            | 1.740          | 0,55%          | 2                            | 4                | 6             | 0,01%          |
| Educación   | 5.829           | 3.293            | 9.122          | 2,86%          | 1.289                        | 566              | 1.855         | 3,90%          |
| Actividades Sanitarias y Servicios Centrales  | 4.214           | 8.270            | 12.484         | 3,91%          | 440                          | 607              | 1.047         | 2,20%          |
| Actividades Artísticas, Recreativas y de Entretenimiento  | 1.981           | 2.284            | 4.265          | 1,34%          | 409                          | 333              | 742           | 1,56%          |
| Otros Servicios   | 2.699           | 5.223            | 7.922          | 2,48%          | 760                          | 2.695            | 3.454         | 7,26%          |
| Actividades de los Hogares como Empleadores de Personal Doméstico y Productores de Bienes y Servicios para uso Propio | 754             | 890              | 1.644          | 0,52%          | 5                            | 4                | 9             | 0,02%          |
| Actividades de Organizaciones y Organismo Extraterritoriales  | 208             | 305              | 514            | 0,16%          | 2                            | 4                | 6             | 0,01%          |
| S.E. Agrario  | 422             | 635              | 1.057          | 0,33%          |                              |                  |               |                |
| S.E. Hogar  | 22.441          | 42.767           | 65.208         | 20,43%         |                              |                  |               |                |
| <b>TOTAL</b>  | <b>132.551</b>  | <b>186.588</b>   | <b>319.139</b> | <b>100,00%</b> | <b>19.139</b>                | <b>28.444</b>    | <b>47.583</b> | <b>100,00%</b> |

**MADRID**  
**AFILIADOS EXTRANJEROS**  
**DISTRIBUCIÓN POR PAÍSES DE PROCEDENCIA**

Media julio 2017

| PAISES                     | TOTAL GENERAL  | General        | S.E. Agrario | S.E. Hogar    | AUTÓNOMOS     | MAR       | CARBON | TOTAL          |
|----------------------------|----------------|----------------|--------------|---------------|---------------|-----------|--------|----------------|
| <b>UNIÓN EUROPEA</b>       |                |                |              |               |               |           |        |                |
| ALEMANIA                   | 3.113          | 3.100          |              | 13            | 799           | 2         |        | 3.914          |
| AUSTRIA                    | 276            | 276            |              |               | 82            |           |        | 358            |
| BELGICA                    | 710            | 706            |              | 4             | 199           | 4         |        | 913            |
| BULGARIA                   | 10.155         | 7.990          | 26           | 2.140         | 1.188         | 3         |        | 11.346         |
| CHIPRE                     | 33             | 31             |              | 2             | 4             |           |        | 37             |
| CROACIA                    | 116            | 113            |              | 3             | 28            | 1         |        | 145            |
| DINAMARCA                  | 215            | 212            |              | 4             | 64            |           |        | 279            |
| ESLOVAQUIA                 | 194            | 189            |              | 5             | 22            | 2         |        | 218            |
| ESLOVENIA                  | 91             | 90             |              | 1             | 17            |           |        | 108            |
| ESTONIA                    | 56             | 55             |              | 1             | 12            |           |        | 67             |
| FINLANDIA                  | 209            | 209            |              |               | 48            |           |        | 257            |
| FRANCIA                    | 6.557          | 6.537          | 1            | 19            | 1.348         | 1         |        | 7.906          |
| GRECIA                     | 414            | 408            |              | 6             | 99            |           |        | 514            |
| HUNGRIA                    | 414            | 394            |              | 20            | 60            |           |        | 474            |
| IRLANDA                    | 926            | 926            |              |               | 265           |           |        | 1.192          |
| ITALIA                     | 12.849         | 12.740         | 4            | 105           | 2.724         | 9         |        | 15.582         |
| LETONIA                    | 109            | 107            |              | 2             | 12            |           |        | 121            |
| LITUANIA                   | 260            | 254            | 1            | 5             | 28            |           |        | 288            |
| LUXEMBURGO                 | 11             | 11             |              |               | 5             |           |        | 16             |
| MALTA                      | 13             | 13             |              |               | 5             |           |        | 18             |
| PAISES BAJOS               | 1.143          | 1.123          |              | 20            | 323           | 3         |        | 1.469          |
| POLONIA                    | 7.158          | 5.501          | 8            | 1.649         | 944           | 6         |        | 8.108          |
| PORTUGAL                   | 8.160          | 7.688          | 13           | 459           | 1.164         | 12        |        | 9.336          |
| REINO UNIDO                | 4.485          | 4.480          |              | 5             | 1.491         | 3         |        | 5.979          |
| REPUBLICA CHECA            | 269            | 262            |              | 7             | 37            | 1         |        | 307            |
| RUMANIA                    | 74.164         | 55.825         | 369          | 17.969        | 8.030         | 4         |        | 82.197         |
| SUECIA                     | 451            | 450            |              | 1             | 141           | 1         |        | 593            |
| <b>TOTAL UNIÓN EUROPEA</b> | <b>132.551</b> | <b>109.689</b> | <b>422</b>   | <b>22.441</b> | <b>19.139</b> | <b>51</b> |        | <b>151.742</b> |
| <b>NO UNIÓN EUROPEA</b>    |                |                |              |               |               |           |        |                |
| CHINA                      | 13.522         | 13.361         | 2            | 159           | 12.389        |           |        | 25.911         |
| MARRUECOS                  | 20.206         | 17.537         | 399          | 2.270         | 1.841         | 3         |        | 22.050         |
| ECUADOR                    | 18.935         | 15.951         | 53           | 2.931         | 1.278         |           |        | 20.213         |
| COLOMBIA                   | 13.690         | 12.031         | 8            | 1.651         | 1.336         | 1         |        | 15.027         |
| PARAGUAY                   | 12.875         | 5.235          | 16           | 7.623         | 476           | 1         |        | 13.352         |
| PERU                       | 12.200         | 10.011         | 4            | 2.185         | 789           |           |        | 12.989         |
| BOLIVIA                    | 11.088         | 6.273          | 18           | 4.797         | 505           |           |        | 11.593         |
| UCRANIA                    | 9.906          | 5.982          | 10           | 3.914         | 559           | 2         |        | 10.467         |
| DOMINICANA (REPUBLICA)     | 9.447          | 7.532          | 5            | 1.910         | 815           |           |        | 10.262         |
| VENEZUELA                  | 7.877          | 7.308          | 2            | 567           | 1.138         | 1         |        | 9.017          |
| RESTO PAISES               | 56.842         | 41.964         | 118          | 14.760        | 7.317         | 14        |        | 64.174         |
| <b>TOTAL NO UE</b>         | <b>186.588</b> | <b>143.186</b> | <b>635</b>   | <b>42.767</b> | <b>28.444</b> | <b>22</b> |        | <b>215.055</b> |
| <b>TOTAL EXTRANJEROS</b>   | <b>319.139</b> | <b>252.875</b> | <b>1.057</b> | <b>65.208</b> | <b>47.583</b> | <b>74</b> |        | <b>366.796</b> |

## MURCIA

### AFILIACIÓN DE EXTRANJEROS

#### DISTRIBUCIÓN POR REGÍMENES

Media julio 2017

| REGÍMENES                  | GENERAL (Total) | General       | S.E. Agrario  | S.E. Hogar   | AUTÓNOMOS    | MAR        | CARBÓN   | TOTAL         |
|----------------------------|-----------------|---------------|---------------|--------------|--------------|------------|----------|---------------|
| DE LA UNIÓN EUROPEA        | 12.306          | 8.625         | 3.119         | 562          | 2.661        | 12         | 0        | 14.979        |
| DE PAÍSES NO UNIÓN EUROPEA | 62.980          | 18.098        | 40.432        | 4.450        | 4.450        | 143        | 0        | 67.573        |
| <b>TOTAL EXTRANJEROS</b>   | <b>75.287</b>   | <b>26.723</b> | <b>43.551</b> | <b>5.012</b> | <b>7.111</b> | <b>155</b> | <b>0</b> | <b>82.552</b> |

Distribución Porcentual

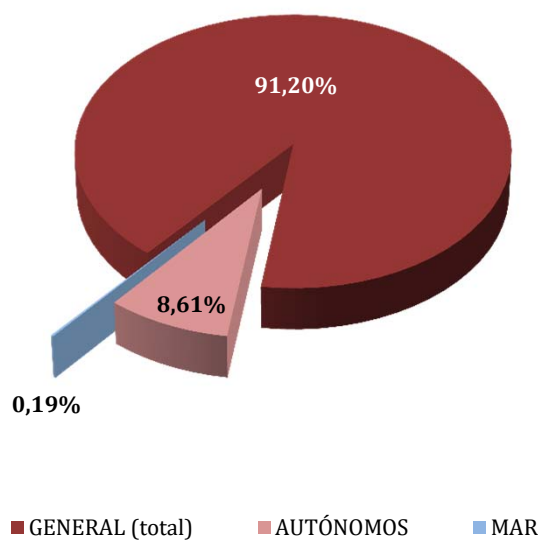

Total extranjeros  
Porcentajes de variación

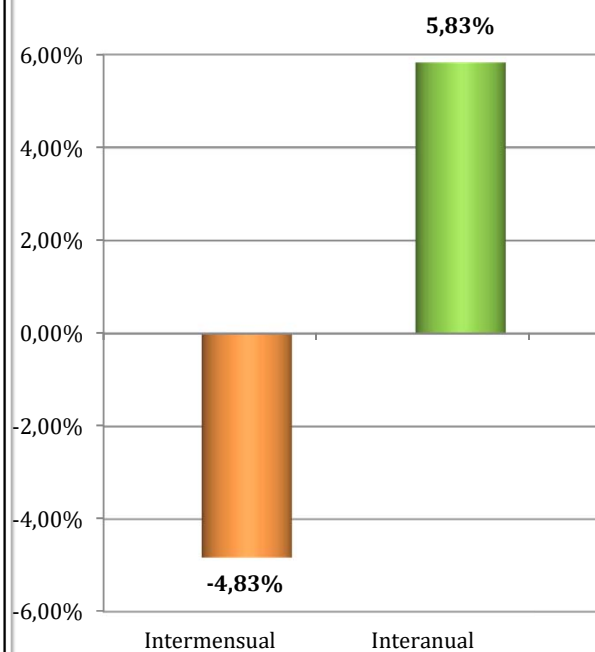

**REGIÓN DE MURCIA**  
**AFILIADOS EXTRANJEROS**

**DISTRIBUCIÓN POR SECTORES DE ACTIVIDAD**

Media julio 2017

| SECTORES  | REGIMEN GENERAL |                  |               |                | REGIMEN ESP. TRAB. AUTÓNOMOS |                  |              |                |
|---|-----------------|------------------|---------------|----------------|------------------------------|------------------|--------------|----------------|
|   | UNIÓN EUROPEA   | NO UNIÓN EUROPEA | TOTAL         | % Reg. Gral.   | UNIÓN EUROPEA                | NO UNIÓN EUROPEA | TOTAL        | % Reg. Auton.  |
| Agricultura, Ganadería, Caza, Selvicultura y Pesca  | 213             | 559              | 772           | 1,03%          | 50                           | 116              | 166          | 2,33%          |
| Industrias Extractivas  | 5               | 18               | 23            | 0,03%          | 0                            | 0                | 0            | 0,00%          |
| Industria Manufacturera   | 970             | 2.800            | 3.769         | 5,01%          | 97                           | 123              | 219          | 3,08%          |
| Suministro de Energía Eléctrica, Gas, Vapor y Aire Acondicionado  | 4               | 6                | 10            | 0,01%          | 1                            | 1                | 2            | 0,03%          |
| Suministro de Agua, Actividades de Saneamiento, Gestión de Residuos y Descontaminación                                | 12              | 46               | 57            | 0,08%          | 0                            | 3                | 3            | 0,04%          |
| Construcción  | 470             | 1.566            | 2.036         | 2,70%          | 353                          | 288              | 641          | 9,01%          |
| Comercio; Reparación vehículos motor y motocicletas   | 1.448           | 4.441            | 5.889         | 7,82%          | 552                          | 2.324            | 2.876        | 40,45%         |
| Transporte y Almacenamiento   | 1.816           | 1.031            | 2.846         | 3,78%          | 195                          | 99               | 295          | 4,14%          |
| Hostelería  | 1.844           | 4.085            | 5.929         | 7,88%          | 481                          | 817              | 1.298        | 18,25%         |
| Información y Comunicaciones  | 85              | 123              | 208           | 0,28%          | 56                           | 90               | 146          | 2,06%          |
| Actividades Financieras y de Seguros  | 47              | 40               | 86            | 0,11%          | 19                           | 18               | 37           | 0,51%          |
| Actividades Inmobiliarias   | 89              | 53               | 142           | 0,19%          | 134                          | 18               | 152          | 2,14%          |
| Actividades Profesionales Científicas y Técnicas  | 143             | 184              | 327           | 0,43%          | 137                          | 71               | 209          | 2,94%          |
| Actividades Administrativas y Servicios Auxiliares  | 477             | 1.764            | 2.241         | 2,98%          | 226                          | 99               | 324          | 4,56%          |
| Administración Pública y Defensa; Seguridad Social Obligatoria  | 42              | 143              | 185           | 0,25%          | 0                            | 0                | 0            | 0,00%          |
| Educación   | 421             | 109              | 530           | 0,70%          | 132                          | 29               | 161          | 2,26%          |
| Actividades Sanitarias y Servicios Centrales  | 224             | 506              | 730           | 0,97%          | 48                           | 49               | 97           | 1,36%          |
| Actividades Artísticas, Recreativas y de Entretenimiento  | 172             | 253              | 426           | 0,57%          | 40                           | 35               | 75           | 1,05%          |
| Otros Servicios   | 131             | 315              | 446           | 0,59%          | 136                          | 268              | 404          | 5,68%          |
| Actividades de los Hogares como Empleadores de Personal Doméstico y Productores de Bienes y Servicios para uso Propio | 14              | 55               | 69            | 0,09%          | 3                            | 1                | 4            | 0,06%          |
| Actividades de Organizaciones y Organismo Extraterritoriales  | 0               | 1                | 1             | 0,00%          | 0                            | 2                | 2            | 0,03%          |
| S.E. Agrario  | 3.119           | 40.432           | 43.551        | 57,85%         |                              |                  |              |                |
| S.E. Hogar  | 562             | 4.450            | 5.012         | 6,66%          |                              |                  |              |                |
| <b>TOTAL</b>  | <b>12.306</b>   | <b>62.980</b>    | <b>75.287</b> | <b>100,00%</b> | <b>2.661</b>                 | <b>4.450</b>     | <b>7.111</b> | <b>100,00%</b> |

**REGIÓN DE MURCIA**  
**AFILIADOS EXTRANJEROS**  
**DISTRIBUCIÓN POR PAÍSES DE PROCEDENCIA**

Media julio 2017

| PAISES                     | TOTAL GENERAL | General       | S.E. Agrario  | S.E. Hogar   | AUTÓNOMOS    | MAR        | CARBON | TOTAL         |
|----------------------------|---------------|---------------|---------------|--------------|--------------|------------|--------|---------------|
| <b>UNIÓN EUROPEA</b>       |               |               |               |              |              |            |        |               |
| ALEMANIA                   | 270           | 258           | 8             | 3            | 140          |            |        | <b>410</b>    |
| AUSTRIA                    | 17            | 16            | 1             |              | 8            |            |        | <b>25</b>     |
| BELGICA                    | 53            | 53            |               |              | 80           |            |        | <b>133</b>    |
| BULGARIA                   | 2.215         | 1.416         | 646           | 153          | 147          | 3          |        | <b>2.365</b>  |
| CHIPRE                     |               |               |               |              | 1            |            |        | <b>1</b>      |
| CROACIA                    | 6             | 6             |               |              | 2            |            |        | <b>8</b>      |
| DINAMARCA                  | 11            | 8             | 3             |              | 9            |            |        | <b>20</b>     |
| ESLOVAQUIA                 | 43            | 40            | 3             |              | 3            |            |        | <b>46</b>     |
| ESLOVENIA                  | 10            | 10            |               |              | 1            |            |        | <b>11</b>     |
| ESTONIA                    | 7             | 6             | 1             |              |              |            |        | <b>7</b>      |
| FINLANDIA                  | 13            | 12            | 1             |              | 7            |            |        | <b>20</b>     |
| FRANCIA                    | 504           | 458           | 42            | 4            | 217          | 3          |        | <b>724</b>    |
| GRECIA                     | 8             | 7             | 1             |              | 4            |            |        | <b>12</b>     |
| HUNGRÍA                    | 53            | 46            | 5             | 2            | 16           |            |        | <b>70</b>     |
| IRLANDA                    | 47            | 46            | 1             |              | 45           |            |        | <b>92</b>     |
| ITALIA                     | 678           | 640           | 27            | 11           | 238          | 3          |        | <b>919</b>    |
| LETONIA                    | 34            | 24            | 6             | 4            | 7            |            |        | <b>41</b>     |
| LITUANIA                   | 441           | 307           | 106           | 28           | 47           |            |        | <b>488</b>    |
| LUXEMBURGO                 | 1             |               |               | 1            |              |            |        | <b>1</b>      |
| MALTA                      | 3             |               | 3             |              | 1            |            |        | <b>4</b>      |
| PAISES BAJOS               | 105           | 97            | 7             | 1            | 85           |            |        | <b>189</b>    |
| POLONIA                    | 478           | 366           | 103           | 9            | 66           |            |        | <b>544</b>    |
| PORTUGAL                   | 590           | 538           | 46            | 5            | 102          |            |        | <b>692</b>    |
| REINO UNIDO                | 1.176         | 1.142         | 26            | 7            | 889          | 2          |        | <b>2.067</b>  |
| REPUBLICA CHECA            | 32            | 26            | 6             |              | 10           |            |        | <b>42</b>     |
| RUMANIA                    | 5.480         | 3.072         | 2.075         | 333          | 499          | 1          |        | <b>5.980</b>  |
| SUECIA                     | 31            | 30            |               | 1            | 36           |            |        | <b>67</b>     |
| <b>TOTAL UNIÓN EUROPEA</b> | <b>12.306</b> | <b>8.625</b>  | <b>3.119</b>  | <b>562</b>   | <b>2.661</b> | <b>12</b>  |        | <b>14.979</b> |
| <b>NO UNIÓN EUROPEA</b>    |               |               |               |              |              |            |        |               |
| MARRUECOS                  | 27.507        | 5.321         | 21.594        | 593          | 1.203        | 67         |        | <b>28.776</b> |
| ECUADOR                    | 12.346        | 3.467         | 8.347         | 532          | 369          | 1          |        | <b>12.716</b> |
| BOLIVIA                    | 4.854         | 1.363         | 2.512         | 979          | 164          |            |        | <b>5.018</b>  |
| UCRANIA                    | 2.967         | 1.514         | 263           | 1.190        | 212          | 1          |        | <b>3.181</b>  |
| SENEGAL                    | 1.878         | 364           | 1.480         | 34           | 52           | 46         |        | <b>1.977</b>  |
| CHINA                      | 658           | 652           | 1             | 5            | 1.272        |            |        | <b>1.931</b>  |
| COLOMBIA                   | 1.421         | 971           | 315           | 135          | 138          |            |        | <b>1.559</b>  |
| MALI                       | 1.266         | 213           | 1.043         | 10           | 4            |            |        | <b>1.270</b>  |
| INDIA                      | 1.032         | 293           | 737           | 2            | 58           |            |        | <b>1.090</b>  |
| PARAGUAY                   | 874           | 389           | 267           | 219          | 78           | 2          |        | <b>954</b>    |
| RESTO PAISES               | 8.177         | 3.551         | 3.874         | 753          | 899          | 26         |        | <b>9.102</b>  |
| <b>TOTAL NO UE</b>         | <b>62.980</b> | <b>18.098</b> | <b>40.432</b> | <b>4.450</b> | <b>4.450</b> | <b>143</b> |        | <b>67.573</b> |
| <b>TOTAL EXTRANJEROS</b>   | <b>75.287</b> | <b>26.723</b> | <b>43.551</b> | <b>5.012</b> | <b>7.111</b> | <b>155</b> |        | <b>82.552</b> |



**NAVARRA**  
**AFILIACIÓN DE EXTRANJEROS**  
**DISTRIBUCIÓN POR REGÍMENES**

Media julio 2017

| REGÍMENES                  | GENERAL (Total) | General       | S.E. Agrario | S.E. Hogar   | AUTÓNOMOS    | MAR      | CARBÓN   | TOTAL         |
|----------------------------|-----------------|---------------|--------------|--------------|--------------|----------|----------|---------------|
| DE LA UNIÓN EUROPEA        | 8.225           | 6.427         | 672          | 1.127        | 1.930        | 0        | 0        | 10.155        |
| DE PAÍSES NO UNIÓN EUROPEA | 10.670          | 6.997         | 1.989        | 1.684        | 1.974        | 0        | 0        | 12.644        |
| <b>TOTAL EXTRANJEROS</b>   | <b>18.895</b>   | <b>13.424</b> | <b>2.660</b> | <b>2.811</b> | <b>3.904</b> | <b>0</b> | <b>0</b> | <b>22.800</b> |

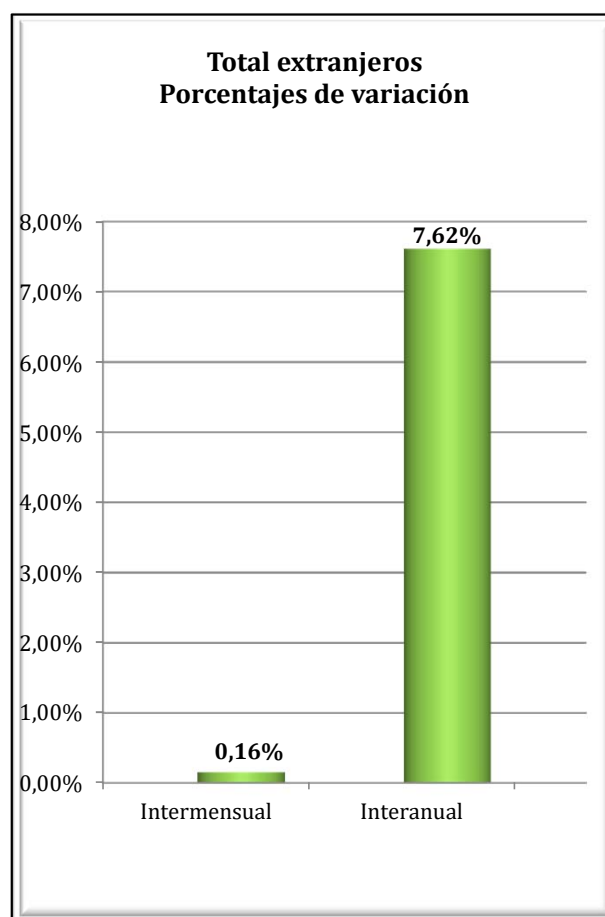
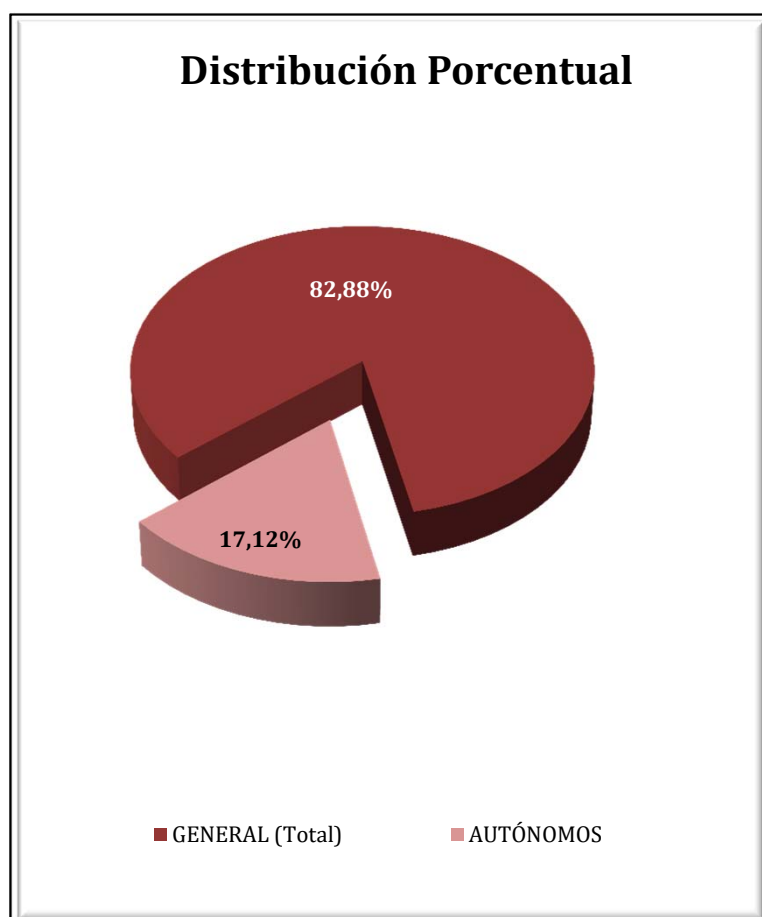

**NAVARRA**  
**AFILIADOS EXTRANJEROS**  
**DISTRIBUCIÓN POR SECTORES DE ACTIVIDAD**

Media julio 2017

| SECTORES  | REGIMEN GENERAL |                  |               |                | REGIMEN ESP. TRAB. AUTÓNOMOS |                  |              |                |
|---|-----------------|------------------|---------------|----------------|------------------------------|------------------|--------------|----------------|
|   | UNIÓN EUROPEA   | NO UNIÓN EUROPEA | TOTAL         | % Reg. Gral.   | UNIÓN EUROPEA                | NO UNIÓN EUROPEA | TOTAL        | % Reg. Auton.  |
| Agricultura, Ganadería, Caza, Selvicultura y Pesca  | 155             | 118              | 273           | 1,44%          | 41                           | 36               | 77           | 1,97%          |
| Industrias Extractivas  | 7               | 2                | 9             | 0,05%          | 1                            | 0                | 1            | 0,03%          |
| Industria Manufacturera   | 1.449           | 1.687            | 3.136         | 16,60%         | 252                          | 330              | 582          | 14,91%         |
| Suministro de Energía Eléctrica, Gas, Vapor y Aire Acondicionado  | 11              | 3                | 14            | 0,07%          | 0                            | 0                | 0            | 0,00%          |
| Suministro de Agua, Actividades de Saneamiento, Gestión de Residuos y Descontaminación                                | 47              | 56               | 103           | 0,54%          | 2                            | 0                | 2            | 0,05%          |
| Construcción  | 631             | 582              | 1.213         | 6,42%          | 766                          | 238              | 1.004        | 25,72%         |
| Comercio; Reparación vehículos motor y motocicletas   | 991             | 869              | 1.860         | 9,84%          | 189                          | 604              | 793          | 20,32%         |
| Transporte y Almacenamiento   | 722             | 237              | 958           | 5,07%          | 285                          | 60               | 345          | 8,84%          |
| Hostelería  | 888             | 1.325            | 2.214         | 11,72%         | 143                          | 388              | 531          | 13,59%         |
| Información y Comunicaciones  | 27              | 39               | 66            | 0,35%          | 10                           | 23               | 33           | 0,85%          |
| Actividades Financieras y de Seguros  | 13              | 9                | 22            | 0,12%          | 3                            | 3                | 6            | 0,14%          |
| Actividades Inmobiliarias   | 10              | 6                | 17            | 0,09%          | 3                            | 1                | 4            | 0,11%          |
| Actividades Profesionales Científicas y Técnicas  | 134             | 112              | 246           | 1,30%          | 40                           | 16               | 56           | 1,43%          |
| Actividades Administrativas y Servicios Auxiliares  | 638             | 992              | 1.629         | 8,62%          | 34                           | 97               | 131          | 3,35%          |
| Administración Pública y Defensa; Seguridad Social Obligatoria  | 68              | 130              | 198           | 1,05%          | 0                            | 0                | 0            | 0,00%          |
| Educación   | 191             | 118              | 309           | 1,63%          | 62                           | 23               | 85           | 2,19%          |
| Actividades Sanitarias y Servicios Centrales  | 254             | 405              | 659           | 3,49%          | 21                           | 11               | 31           | 0,80%          |
| Actividades Artísticas, Recreativas y de Entretenimiento  | 94              | 102              | 197           | 1,04%          | 27                           | 10               | 37           | 0,95%          |
| Otros Servicios   | 88              | 195              | 283           | 1,50%          | 49                           | 133              | 183          | 4,68%          |
| Actividades de los Hogares como Empleadores de Personal Doméstico y Productores de Bienes y Servicios para uso Propio | 10              | 10               | 20            | 0,10%          | 2                            | 1                | 3            | 0,08%          |
| Actividades de Organizaciones y Organismo Extraterritoriales  | 0               | 0                | 0             | 0,00%          | 0                            | 0                | 0            | 0,00%          |
| S.E. Agrario  | 672             | 1.989            | 2.660         | 14,08%         |                              |                  |              |                |
| S.E. Hogar  | 1.127           | 1.684            | 2.811         | 14,88%         |                              |                  |              |                |
| <b>TOTAL</b>  | <b>8.225</b>    | <b>10.670</b>    | <b>18.895</b> | <b>100,00%</b> | <b>1.930</b>                 | <b>1.974</b>     | <b>3.904</b> | <b>100,00%</b> |

**NAVARRA**  
**AFILIADOS EXTRANJEROS**

**DISTRIBUCIÓN POR PAÍSES DE PROCEDENCIA**

Media julio 2017

| PAISES                     | TOTAL GENERAL | General       | S.E. Agrario | S.E. Hogar   | AUTÓNOMOS    | MAR | CARBON | TOTAL         |
|----------------------------|---------------|---------------|--------------|--------------|--------------|-----|--------|---------------|
| <b>UNIÓN EUROPEA</b>       |               |               |              |              |              |     |        |               |
| ALEMANIA                   | 118           | 116           | 2            |              | 28           |     |        | 146           |
| AUSTRIA                    | 8             | 7             |              | 1            | 1            |     |        | 9             |
| BELGICA                    | 18            | 17            |              | 1            | 8            |     |        | 26            |
| BULGARIA                   | 2.593         | 1.892         | 120          | 581          | 371          |     |        | 2.964         |
| CHIPRE                     |               |               |              |              |              |     |        |               |
| CROACIA                    | 4             | 4             |              |              |              |     |        | 4             |
| DINAMARCA                  | 2             | 2             |              |              | 2            |     |        | 4             |
| ESLOVAQUIA                 | 13            | 13            |              |              | 2            |     |        | 15            |
| ESLOVENIA                  |               |               |              |              | 1            |     |        | 1             |
| ESTONIA                    | 3             | 2             |              | 1            |              |     |        | 3             |
| FINLANDIA                  | 1             | 1             |              |              |              |     |        | 1             |
| FRANCIA                    | 545           | 544           |              | 1            | 117          |     |        | 662           |
| GRECIA                     | 6             | 6             |              |              | 3            |     |        | 9             |
| HUNGRIA                    | 20            | 17            |              | 3            | 5            |     |        | 25            |
| IRLANDA                    | 33            | 33            |              |              | 19           |     |        | 52            |
| ITALIA                     | 318           | 310           | 1            | 7            | 93           |     |        | 410           |
| LETONIA                    | 4             | 4             |              |              | 1            |     |        | 5             |
| LITUANIA                   | 87            | 65            | 18           | 4            | 15           |     |        | 102           |
| LUXEMBURGO                 |               |               |              |              |              |     |        |               |
| MALTA                      | 1             |               | 1            |              |              |     |        | 1             |
| PAISES BAJOS               | 31            | 29            |              | 2            | 12           |     |        | 43            |
| POLONIA                    | 186           | 159           | 17           | 10           | 20           |     |        | 206           |
| PORTUGAL                   | 1.352         | 1.046         | 203          | 103          | 224          |     |        | 1.576         |
| REINO UNIDO                | 102           | 99            | 2            | 1            | 45           |     |        | 147           |
| REPUBLICA CHECA            | 14            | 14            |              |              | 3            |     |        | 17            |
| RUMANIA                    | 2.760         | 2.041         | 307          | 412          | 959          |     |        | 3.720         |
| SUECIA                     | 6             | 6             |              |              | 1            |     |        | 7             |
| <b>TOTAL UNIÓN EUROPEA</b> | <b>8.225</b>  | <b>6.427</b>  | <b>672</b>   | <b>1.127</b> | <b>1.930</b> |     |        | <b>10.155</b> |
| <b>NO UNIÓN EUROPEA</b>    |               |               |              |              |              |     |        |               |
| MARRUECOS                  | 2.723         | 1.234         | 1.333        | 156          | 339          |     |        | <b>3.061</b>  |
| ECUADOR                    | 1.201         | 903           | 164          | 135          | 158          |     |        | <b>1.359</b>  |
| COLOMBIA                   | 733           | 638           | 12           | 83           | 106          |     |        | <b>839</b>    |
| CHINA                      | 261           | 257           |              | 4            | 561          |     |        | <b>822</b>    |
| UCRANIA                    | 639           | 416           | 10           | 213          | 54           |     |        | <b>693</b>    |
| BOLIVIA                    | 633           | 270           | 128          | 235          | 54           |     |        | <b>687</b>    |
| REPUBLICA DE MOLDAVIA      | 417           | 280           | 9            | 128          | 65           |     |        | <b>482</b>    |
| ARGELIA                    | 396           | 266           | 121          | 9            | 40           |     |        | <b>435</b>    |
| PERU                       | 381           | 283           | 8            | 90           | 36           |     |        | <b>417</b>    |
| BRASIL                     | 313           | 257           | 12           | 45           | 79           |     |        | <b>393</b>    |
| RESTO PAISES               | 2.972         | 2.194         | 192          | 586          | 483          |     |        | <b>3.455</b>  |
| <b>TOTAL NO UE</b>         | <b>10.670</b> | <b>6.997</b>  | <b>1.989</b> | <b>1.684</b> | <b>1.974</b> |     |        | <b>12.644</b> |
| <b>TOTAL EXTRANJEROS</b>   | <b>18.895</b> | <b>13.424</b> | <b>2.660</b> | <b>2.811</b> | <b>3.904</b> |     |        | <b>22.800</b> |

## PAÍS VASCO

### AFILIACIÓN DE EXTRANJEROS

#### DISTRIBUCIÓN POR REGÍMENES

Media julio 2017

| REGÍMENES                  | GENERAL (Total) | General       | S.E. Agrario | S.E. Hogar    | AUTÓNOMOS    | MAR        | CARBÓN   | TOTAL         |
|----------------------------|-----------------|---------------|--------------|---------------|--------------|------------|----------|---------------|
| DE LA UNIÓN EUROPEA        | 14.461          | 12.040        | 550          | 1.871         | 3.937        | 45         | 0        | 18.443        |
| DE PAÍSES NO UNIÓN EUROPEA | 32.539          | 22.226        | 810          | 9.503         | 5.319        | 244        | 0        | 38.102        |
| <b>TOTAL EXTRANJEROS</b>   | <b>46.999</b>   | <b>34.266</b> | <b>1.360</b> | <b>11.374</b> | <b>9.256</b> | <b>289</b> | <b>0</b> | <b>56.545</b> |

**Distribución Porcentual por regímenes**

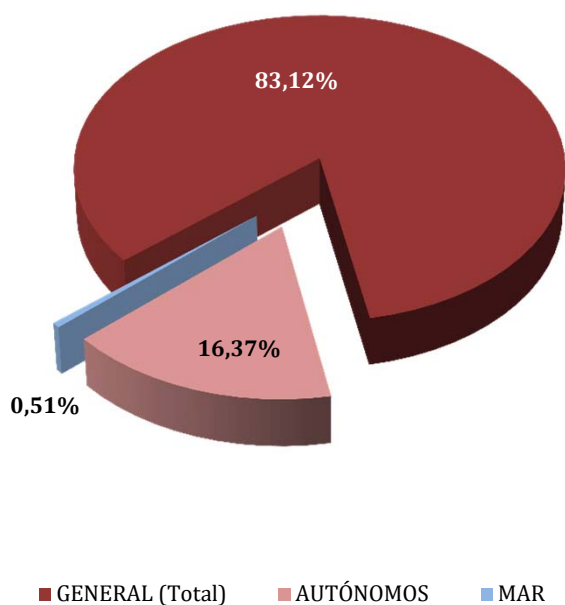

**Total extranjeros Porcentajes de variación**

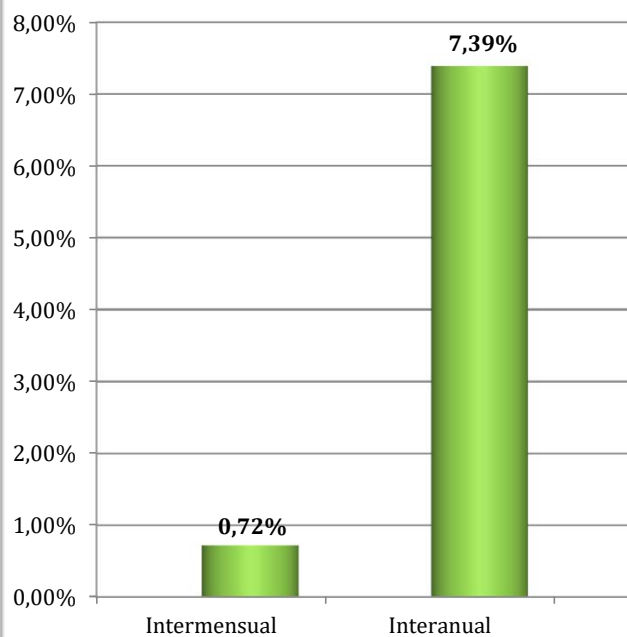

**PAÍS VASCO**  
**AFILIADOS EXTRANJEROS**  
**DISTRIBUCIÓN POR SECTORES DE ACTIVIDAD**

Media julio 2017

| SECTORES  | REGIMEN GENERAL |                  |               |                | REGIMEN ESP. TRAB. AUTÓNOMOS |                  |              |                |
|---|-----------------|------------------|---------------|----------------|------------------------------|------------------|--------------|----------------|
|   | UNIÓN EUROPEA   | NO UNIÓN EUROPEA | TOTAL         | % Reg. Gral.   | UNIÓN EUROPEA                | NO UNIÓN EUROPEA | TOTAL        | % Reg. Auton.  |
| Agricultura, Ganadería, Caza, Selvicultura y Pesca  | 99              | 79               | 178           | 0,38%          | 109                          | 49               | 159          | 1,71%          |
| Industrias Extractivas  | 2               | 4                | 6             | 0,01%          | 0                            | 0                | 0            | 0,00%          |
| Industria Manufacturera   | 2.054           | 2.935            | 4.989         | 10,61%         | 176                          | 139              | 315          | 3,40%          |
| Suministro de Energía Eléctrica, Gas, Vapor y Aire Acondicionado  | 6               | 7                | 13            | 0,03%          | 0                            | 1                | 1            | 0,01%          |
| Suministro de Agua, Actividades de Saneamiento, Gestión de Residuos y Descontaminación                                | 53              | 137              | 190           | 0,40%          | 2                            | 0                | 2            | 0,02%          |
| Construcción  | 1.612           | 1.832            | 3.444         | 7,33%          | 1.696                        | 714              | 2.409        | 26,03%         |
| Comercio; Reparación vehículos motor y motocicletas   | 1.242           | 3.458            | 4.700         | 10,00%         | 432                          | 2.055            | 2.487        | 26,87%         |
| Transporte y Almacenamiento   | 1.198           | 687              | 1.885         | 4,01%          | 268                          | 206              | 474          | 5,13%          |
| Hostelería  | 2.020           | 6.425            | 8.446         | 17,97%         | 380                          | 1.155            | 1.536        | 16,59%         |
| Información y Comunicaciones  | 102             | 175              | 278           | 0,59%          | 60                           | 109              | 168          | 1,82%          |
| Actividades Financieras y de Seguros  | 32              | 29               | 62            | 0,13%          | 6                            | 17               | 23           | 0,24%          |
| Actividades Inmobiliarias   | 25              | 52               | 78            | 0,17%          | 17                           | 9                | 26           | 0,28%          |
| Actividades Profesionales Científicas y Técnicas  | 659             | 562              | 1.221         | 2,60%          | 207                          | 81               | 288          | 3,11%          |
| Actividades Administrativas y Servicios Auxiliares  | 989             | 2.853            | 3.842         | 8,17%          | 138                          | 113              | 251          | 2,71%          |
| Administración Pública y Defensa; Seguridad Social Obligatoria  | 57              | 150              | 207           | 0,44%          | 2                            | 0                | 2            | 0,02%          |
| Educación   | 898             | 288              | 1.186         | 2,52%          | 238                          | 80               | 318          | 3,44%          |
| Actividades Sanitarias y Servicios Centrales  | 511             | 1.434            | 1.945         | 4,14%          | 68                           | 54               | 122          | 1,32%          |
| Actividades Artísticas, Recreativas y de Entretenimiento  | 229             | 343              | 572           | 1,22%          | 47                           | 31               | 78           | 0,84%          |
| Otros Servicios   | 229             | 741              | 970           | 2,06%          | 91                           | 504              | 595          | 6,43%          |
| Actividades de los Hogares como Empleadores de Personal Doméstico y Productores de Bienes y Servicios para uso Propio | 18              | 29               | 47            | 0,10%          | 1                            | 1                | 2            | 0,02%          |
| Actividades de Organizaciones y Organismo Extraterritoriales  | 4               | 4                | 8             | 0,02%          | 0                            | 1                | 1            | 0,01%          |
| S.E. Agrario  | 550             | 810              | 1.360         | 2,89%          |                              |                  |              |                |
| S.E. Hogar  | 1.871           | 9.503            | 11.374        | 24,20%         |                              |                  |              |                |
| <b>TOTAL</b>  | <b>14.461</b>   | <b>32.539</b>    | <b>46.999</b> | <b>100,00%</b> | <b>3.937</b>                 | <b>5.319</b>     | <b>9.256</b> | <b>100,00%</b> |

## PAÍS VASCO

### AFILIADOS MEDIOS EXTRANJEROS.

#### DISTRIBUCIÓN POR RÉGIMEN Y PAÍS DE PROCEDENCIA

Media julio 2017

| PAISES                     | TOTAL GENERAL | General       | S.E. Agrario | S.E. Hogar    | AUTÓNOMOS    | MAR        | CARBON | TOTAL         |
|----------------------------|---------------|---------------|--------------|---------------|--------------|------------|--------|---------------|
| <b>UNIÓN EUROPEA</b>       |               |               |              |               |              |            |        |               |
| ALEMANIA                   | 460           | 456           | 1            | 3             | 159          |            |        | 618           |
| AUSTRIA                    | 35            | 33            |              | 2             | 9            | 1          |        | 45            |
| BELGICA                    | 75            | 73            |              | 2             | 31           |            |        | 106           |
| BULGARIA                   | 519           | 407           | 17           | 95            | 71           | 2          |        | 593           |
| CHIPRE                     | 5             | 4             |              | 1             |              |            |        | 5             |
| CROACIA                    | 64            | 64            |              |               | 11           |            |        | 75            |
| DINAMARCA                  | 19            | 19            |              |               | 6            | 1          |        | 26            |
| ESLOVAQUIA                 | 53            | 53            |              |               | 11           |            |        | 64            |
| ESLOVENIA                  | 20            | 19            |              | 1             | 6            |            |        | 26            |
| ESTONIA                    | 1             | 1             |              |               |              |            |        | 1             |
| FINLANDIA                  | 16            | 16            |              |               | 9            |            |        | 24            |
| FRANCIA                    | 1.010         | 1.002         | 1            | 7             | 331          | 8          |        | 1.349         |
| GRECIA                     | 34            | 33            |              | 1             | 7            |            |        | 41            |
| HUNGRIA                    | 29            | 27            |              | 2             | 6            |            |        | 35            |
| IRLANDA                    | 113           | 112           |              | 0             | 68           |            |        | 181           |
| ITALIA                     | 1.099         | 1.081         | 1            | 17            | 267          | 3          |        | 1.369         |
| LETONIA                    | 36            | 33            |              | 3             | 4            |            |        | 40            |
| LITUANIA                   | 53            | 47            |              | 6             | 8            |            |        | 61            |
| LUXEMBURGO                 | 1             | 1             |              |               | 1            |            |        | 2             |
| MALTA                      |               |               |              |               |              |            |        |               |
| PAISES BAJOS               | 118           | 117           |              | 1             | 38           |            |        | 156           |
| POLONIA                    | 302           | 293           | 0            | 9             | 37           | 1          |        | 340           |
| PORTUGAL                   | 2.962         | 2.623         | 158          | 181           | 657          | 15         |        | 3.633         |
| REINO UNIDO                | 546           | 542           |              | 4             | 244          | 1          |        | 791           |
| REPUBLICA CHECA            | 40            | 38            |              | 2             | 8            |            |        | 48            |
| RUMANIA                    | 6.820         | 4.915         | 371          | 1.535         | 1.935        | 14         |        | 8.770         |
| SUECIA                     | 30            | 30            |              |               | 13           |            |        | 43            |
| <b>TOTAL UNIÓN EUROPEA</b> | <b>14.461</b> | <b>12.040</b> | <b>550</b>   | <b>1.871</b>  | <b>3.937</b> | <b>45</b>  |        | <b>18.443</b> |
| <b>NO UNIÓN EUROPEA</b>    |               |               |              |               |              |            |        |               |
| MARRUECOS                  | 4.191         | 3.556         | 242          | 393           | 717          | 20         |        | 4.928         |
| BOLIVIA                    | 2.791         | 1.399         | 53           | 1.339         | 231          | 1          |        | 3.024         |
| NICARAGUA                  | 2.909         | 673           | 38           | 2.198         | 55           | 1          |        | 2.965         |
| CHINA                      | 1.194         | 1.170         |              | 24            | 1.590        |            |        | 2.784         |
| COLOMBIA                   | 2.433         | 1.949         | 13           | 470           | 294          |            |        | 2.727         |
| PARAGUAY                   | 2.431         | 873           | 8            | 1.550         | 106          |            |        | 2.537         |
| PAKISTAN                   | 1.343         | 1.229         | 66           | 47            | 432          |            |        | 1.774         |
| SENEGAL                    | 1.262         | 1.037         | 114          | 112           | 101          | 153        |        | 1.516         |
| HONDURAS                   | 1.415         | 429           | 14           | 972           | 24           | 2          |        | 1.441         |
| BRASIL                     | 1.195         | 964           | 7            | 224           | 197          | 1          |        | 1.393         |
| RESTO PAISES               | 11.375        | 8.946         | 255          | 2.173         | 1.572        | 66         |        | 13.013        |
| <b>TOTAL NO UE</b>         | <b>32.539</b> | <b>22.226</b> | <b>810</b>   | <b>9.503</b>  | <b>5.319</b> | <b>244</b> |        | <b>38.102</b> |
| <b>TOTAL EXTRANJEROS</b>   | <b>46.999</b> | <b>34.266</b> | <b>1.360</b> | <b>11.374</b> | <b>9.256</b> | <b>289</b> |        | <b>56.545</b> |

**LA RIOJA**  
**AFILIACIÓN DE EXTRANJEROS**  
**DISTRIBUCIÓN POR RÉGIMENES**

Media julio 2017

| REGÍMENES                  | GENERAL (Total) | General      | S.E. Agrario | S.E. Hogar   | AUTÓNOMOS    | MAR      | CARBÓN   | TOTAL         |
|----------------------------|-----------------|--------------|--------------|--------------|--------------|----------|----------|---------------|
| DE LA UNIÓN EUROPEA        | 6.117           | 4.146        | 1.040        | 931          | 958          | 0        | 0        | 7.075         |
| DE PAÍSES NO UNIÓN EUROPEA | 5.976           | 4.248        | 1.055        | 673          | 927          | 0        | 0        | 6.903         |
| <b>TOTAL EXTRANJEROS</b>   | <b>12.093</b>   | <b>8.393</b> | <b>2.096</b> | <b>1.604</b> | <b>1.886</b> | <b>0</b> | <b>0</b> | <b>13.979</b> |

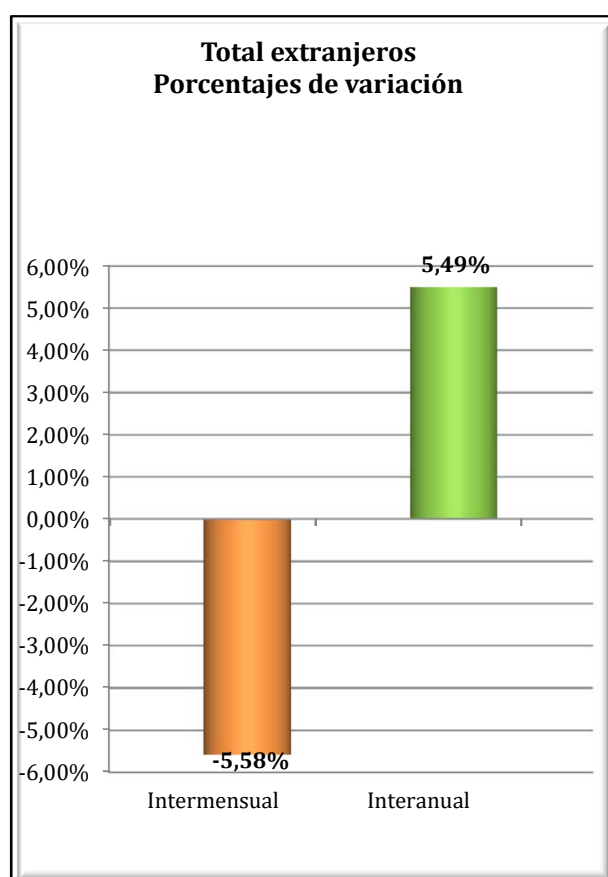
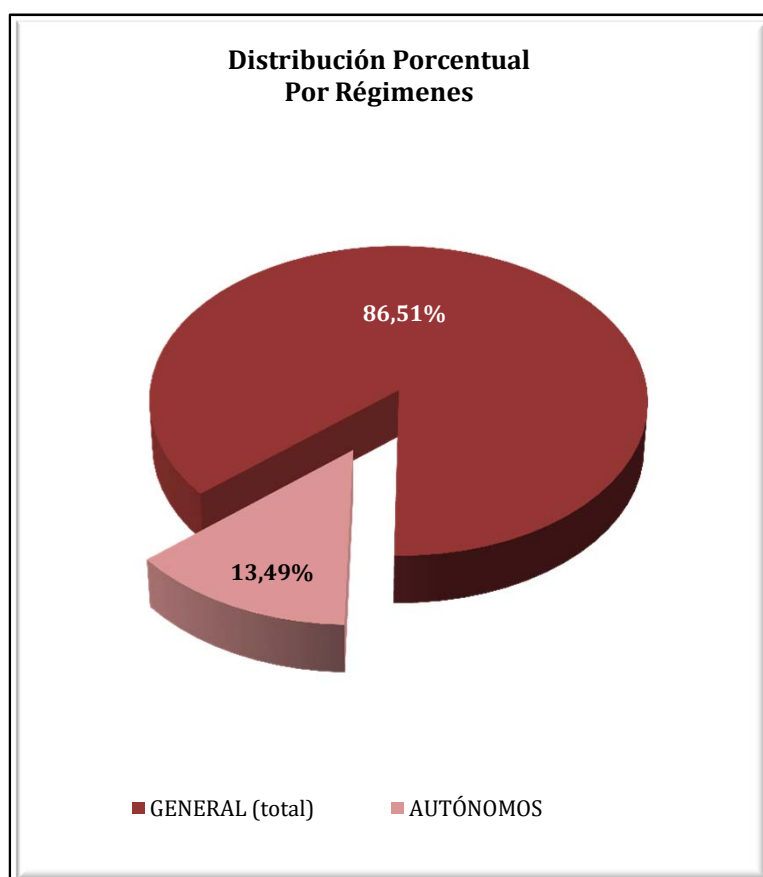

**LA RIOJA**  
**AFILIACIÓN DE EXTRANJEROS**  
**DISTRIBUCIÓN POR SECTORES DE ACTIVIDAD**

Media julio 2017

| SECTORES  | REGIMEN GENERAL |                  |               |                | REGIMEN ESP. TRAB. AUTÓNOMOS |                  |              |                |
|---|-----------------|------------------|---------------|----------------|------------------------------|------------------|--------------|----------------|
|   | UNIÓN EUROPEA   | NO UNIÓN EUROPEA | TOTAL         | % Reg. Gral.   | UNIÓN EUROPEA                | NO UNIÓN EUROPEA | TOTAL        | % Reg. Auton.  |
| Agricultura, Ganadería, Caza, Selvicultura y Pesca  | 121             | 158              | 278           | 2,30%          | 24                           | 22               | 46           | 2,46%          |
| Industrias Extractivas  | 6               | 3                | 9             | 0,07%          | 0                            | 0                | 0            | 0,00%          |
| Industria Manufacturera   | 786             | 1.295            | 2.081         | 17,21%         | 72                           | 115              | 187          | 9,92%          |
| Suministro de Energía Eléctrica, Gas, Vapor y Aire Acondicionado  | 0               | 0                | 0             | 0,00%          | 0                            | 0                | 0            | 0,00%          |
| Suministro de Agua, Actividades de Saneamiento, Gestión de Residuos y Descontaminación                                | 28              | 47               | 75            | 0,62%          | 0                            | 0                | 0            | 0,00%          |
| Construcción  | 468             | 470              | 938           | 7,76%          | 391                          | 98               | 489          | 25,94%         |
| Comercio; Reparación vehículos motor y motocicletas   | 466             | 433              | 898           | 7,43%          | 104                          | 333              | 437          | 23,15%         |
| Transporte y Almacenamiento   | 438             | 121              | 559           | 4,62%          | 65                           | 17               | 82           | 4,33%          |
| Hostelería  | 891             | 804              | 1.695         | 14,02%         | 171                          | 158              | 329          | 17,42%         |
| Información y Comunicaciones  | 19              | 14               | 33            | 0,27%          | 6                            | 24               | 30           | 1,57%          |
| Actividades Financieras y de Seguros  | 2               | 2                | 4             | 0,03%          | 2                            | 0                | 2            | 0,11%          |
| Actividades Inmobiliarias   | 10              | 3                | 13            | 0,10%          | 1                            | 1                | 2            | 0,11%          |
| Actividades Profesionales Científicas y Técnicas  | 60              | 21               | 81            | 0,67%          | 11                           | 6                | 17           | 0,92%          |
| Actividades Administrativas y Servicios Auxiliares  | 390             | 391              | 781           | 6,46%          | 29                           | 15               | 44           | 2,33%          |
| Administración Pública y Defensa; Seguridad Social Obligatoria  | 18              | 35               | 53            | 0,44%          | 0                            | 0                | 0            | 0,00%          |
| Educación   | 81              | 56               | 136           | 1,13%          | 37                           | 14               | 51           | 2,71%          |
| Actividades Sanitarias y Servicios Centrales  | 213             | 265              | 478           | 3,95%          | 4                            | 11               | 15           | 0,80%          |
| Actividades Artísticas, Recreativas y de Entretenimiento  | 84              | 66               | 150           | 1,24%          | 10                           | 4                | 14           | 0,75%          |
| Otros Servicios   | 56              | 60               | 116           | 0,96%          | 31                           | 110              | 141          | 7,48%          |
| Actividades de los Hogares como Empleadores de Personal Doméstico y Productores de Bienes y Servicios para uso Propio | 11              | 4                | 15            | 0,12%          | 0                            | 0                | 0            | 0,00%          |
| Actividades de Organizaciones y Organismo Extraterritoriales  | 0               | 0                | 0             | 0,00%          | 0                            | 0                | 0            | 0,00%          |
| S.E. Agrario  | 1.040           | 1.055            | 2.096         | 17,33%         |                              |                  |              |                |
| S.E. Hogar  | 931             | 673              | 1.604         | 13,26%         |                              |                  |              |                |
| <b>TOTAL</b>  | <b>6.117</b>    | <b>5.976</b>     | <b>12.093</b> | <b>100,00%</b> | <b>958</b>                   | <b>927</b>       | <b>1.886</b> | <b>100,00%</b> |



**LA RIOJA**  
**AFILIACIÓN DE EXTRANJEROS**  
**DISTRIBUCIÓN POR PAÍSES DE PROCEDENCIA**

Media julio 2017

| PAISES                        | TOTAL GENERAL | General      | S.E. Agrario | S.E. Hogar   | AUTÓNOMOS    | MAR | CARBON | TOTAL         |
|-------------------------------|---------------|--------------|--------------|--------------|--------------|-----|--------|---------------|
| <b>UNIÓN EUROPEA</b>          |               |              |              |              |              |     |        |               |
| ALEMANIA                      | 28            | 28           |              |              | 7            |     |        | 35            |
| AUSTRIA                       | 1             | 1            |              |              |              |     |        | 1             |
| BELGICA                       | 10            | 10           |              |              |              |     |        | 10            |
| BULGARIA                      | 302           | 255          | 15           | 32           | 37           |     |        | 339           |
| CHIPRE                        |               |              |              |              |              |     |        |               |
| CROACIA                       | 3             | 2            |              | 1            |              |     |        | 3             |
| DINAMARCA                     | 3             | 3            |              |              | 1            |     |        | 4             |
| ESLOVAQUIA                    | 16            | 16           |              |              | 1            |     |        | 17            |
| ESLOVENIA                     | 2             | 2            |              |              | 1            |     |        | 3             |
| ESTONIA                       |               |              |              |              |              |     |        |               |
| FINLANDIA                     | 2             | 2            |              |              |              |     |        | 2             |
| FRANCIA                       | 60            | 59           | 1            |              | 24           |     |        | 85            |
| GRECIA                        | 6             | 6            |              |              | 2            |     |        | 8             |
| HUNGRIA                       | 5             | 3            | 1            | 1            | 2            |     |        | 7             |
| IRLANDA                       | 9             | 9            |              |              | 6            |     |        | 15            |
| ITALIA                        | 144           | 138          |              | 6            | 40           |     |        | 184           |
| LETONIA                       | 3             | 3            |              |              |              |     |        | 3             |
| LITUANIA                      | 8             | 7            |              | 1            | 5            |     |        | 13            |
| LUXEMBURGO                    |               |              |              |              |              |     |        |               |
| MALTA                         |               |              |              |              |              |     |        |               |
| PAISES BAJOS                  | 7             | 7            |              |              | 3            |     |        | 10            |
| POLONIA                       | 63            | 59           | 4            |              | 25           |     |        | 88            |
| PORTUGAL                      | 725           | 437          | 268          | 20           | 81           |     |        | 805           |
| REINO UNIDO                   | 47            | 47           | 0            |              | 28           |     |        | 75            |
| REPUBLICA CHECA               | 4             | 4            |              |              | 3            |     |        | 7             |
| RUMANIA                       | 4.668         | 3.047        | 751          | 871          | 692          |     |        | 5.360         |
| SUECIA                        | 2             | 2            |              |              |              |     |        | 2             |
| <b>TOTAL UNIÓN EUROPEA</b>    | <b>6.117</b>  | <b>4.146</b> | <b>1.040</b> | <b>931</b>   | <b>958</b>   |     |        | <b>7.075</b>  |
| <b>NO UNIÓN EUROPEA</b>       |               |              |              |              |              |     |        |               |
| MARRUECOS                     | 1.713         | 947          | 671          | 95           | 142          |     |        | 1.856         |
| PAKISTAN                      | 489           | 391          | 96           | 2            | 97           |     |        | 586           |
| BOLIVIA                       | 541           | 301          | 31           | 209          | 43           |     |        | 584           |
| COLOMBIA                      | 505           | 416          | 23           | 66           | 64           |     |        | 569           |
| ECUADOR                       | 434           | 329          | 56           | 49           | 24           |     |        | 457           |
| GEORGIA                       | 339           | 273          | 27           | 39           | 13           |     |        | 352           |
| CHINA                         | 85            | 84           | 1            |              | 228          |     |        | 313           |
| ARGELIA                       | 177           | 123          | 50           | 4            | 7            |     |        | 184           |
| UCRANIA                       | 163           | 143          | 6            | 14           | 17           |     |        | 180           |
| BRASIL                        | 123           | 102          | 5            | 16           | 33           |     |        | 156           |
| RESTO PAISES                  | 1.406         | 1.140        | 89           | 177          | 261          |     |        | 1.666         |
| <b>TOTAL NO UNIÓN EUROPEA</b> | <b>5.976</b>  | <b>4.248</b> | <b>1.055</b> | <b>673</b>   | <b>927</b>   |     |        | <b>6.903</b>  |
| <b>TOTAL EXTRANJEROS</b>      | <b>12.093</b> | <b>8.393</b> | <b>2.096</b> | <b>1.604</b> | <b>1.886</b> |     |        | <b>13.979</b> |

## CEUTA

### AFILIACIÓN DE EXTRANJEROS

#### DISTRIBUCIÓN POR REGÍMENES

Media julio 2017

| REGÍMENES                  | GENERAL (Total) | General      | S.E. Agrario | S.E. Hogar   | AUTÓNOMOS  | MAR       | CARBÓN   | TOTAL        |
|----------------------------|-----------------|--------------|--------------|--------------|------------|-----------|----------|--------------|
| DE LA UNIÓN EUROPEA        | 30              | 30           | 0            | 0            | 28         | 0         | 0        | 58           |
| DE PAÍSES NO UNIÓN EUROPEA | 2.268           | 1.089        | 1            | 1.178        | 335        | 18        | 0        | 2.621        |
| <b>TOTAL EXTRANJEROS</b>   | <b>2.299</b>    | <b>1.119</b> | <b>1</b>     | <b>1.178</b> | <b>363</b> | <b>18</b> | <b>0</b> | <b>2.679</b> |

**Distribución Porcentual**

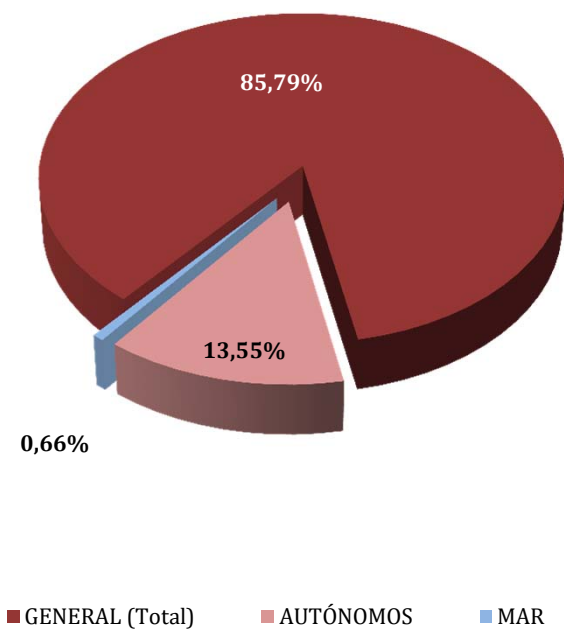

**Total extranjeros  
Porcentajes de variación**

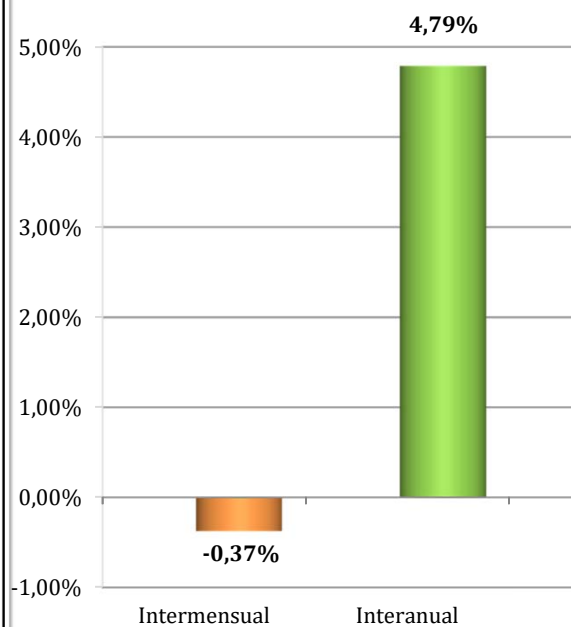

**CEUTA**  
**AFILIADOS EXTRANJEROS**  
**DISTRIBUCIÓN POR SECTORES DE ACTIVIDAD**

Media julio 2017

| SECTORES  | REGIMEN GENERAL |                  |              |                | REGIMEN ESP. TRAB. AUTÓNOMOS |                  |            |                |
|---|-----------------|------------------|--------------|----------------|------------------------------|------------------|------------|----------------|
|   | UNIÓN EUROPEA   | NO UNIÓN EUROPEA | TOTAL        | % Reg. Gral.   | UNIÓN EUROPEA                | NO UNIÓN EUROPEA | TOTAL      | % Reg. Auton.  |
| Agricultura, Ganadería, Caza, Selvicultura y Pesca  | 0               | 0                | 0            | 0,00%          | 0                            | 0                | 0          | 0,00%          |
| Industrias Extractivas  | 0               | 1                | 1            | 0,04%          | 0                            | 0                | 0          | 0,00%          |
| Industria Manufacturera   | 2               | 54               | 56           | 2,43%          | 1                            | 7                | 8          | 2,18%          |
| Suministro de Energía Eléctrica, Gas, Vapor y Aire Acondicionado  | 0               | 0                | 0            | 0,00%          | 0                            | 0                | 0          | 0,00%          |
| Suministro de Agua, Actividades de Saneamiento, Gestión de Residuos y Descontaminación                                | 0               | 6                | 6            | 0,26%          | 0                            | 0                | 0          | 0,00%          |
| Construcción  | 2               | 182              | 184          | 8,00%          | 0                            | 26               | 26         | 7,05%          |
| Comercio; Reparación vehículos motor y motocicletas   | 5               | 358              | 363          | 15,78%         | 18                           | 225              | 243        | 67,01%         |
| Transporte y Almacenamiento   | 1               | 20               | 20           | 0,89%          | 0                            | 23               | 23         | 6,31%          |
| Hostelería  | 6               | 283              | 290          | 12,60%         | 2                            | 23               | 25         | 6,86%          |
| Información y Comunicaciones  | 1               | 5                | 6            | 0,24%          | 1                            | 0                | 1          | 0,28%          |
| Actividades Financieras y de Seguros  | 0               | 2                | 2            | 0,09%          | 0                            | 0                | 0          | 0,00%          |
| Actividades Inmobiliarias   | 0               | 2                | 2            | 0,09%          | 0                            | 0                | 0          | 0,00%          |
| Actividades Profesionales Científicas y Técnicas  | 1               | 12               | 13           | 0,56%          | 2                            | 3                | 5          | 1,38%          |
| Actividades Administrativas y Servicios Auxiliares  | 2               | 65               | 67           | 2,91%          | 1                            | 0                | 1          | 0,28%          |
| Administración Pública y Defensa; Seguridad Social Obligatoria  | 0               | 14               | 14           | 0,63%          | 0                            | 0                | 0          | 0,00%          |
| Educación   | 1               | 4                | 5            | 0,20%          | 2                            | 0                | 2          | 0,55%          |
| Actividades Sanitarias y Servicios Centrales  | 7               | 31               | 38           | 1,65%          | 0                            | 5                | 5          | 1,38%          |
| Actividades Artísticas, Recreativas y de Entretenimiento  | 2               | 11               | 13           | 0,55%          | 0                            | 2                | 2          | 0,55%          |
| Otros Servicios   | 1               | 39               | 40           | 1,74%          | 1                            | 21               | 22         | 6,19%          |
| Actividades de los Hogares como Empleadores de Personal Doméstico y Productores de Bienes y Servicios para uso Propio | 0               | 1                | 1            | 0,04%          | 0                            | 0                | 0          | 0,00%          |
| Actividades de Organizaciones y Organismo Extraterritoriales  | 0               | 0                | 0            | 0,00%          | 0                            | 0                | 0          | 0,00%          |
| S.E. Agrario  | 0               | 1                | 1            | 0,06%          |                              |                  |            |                |
| S.E. Hogar  | 0               | 1.178            | 1.178        | 51,24%         |                              |                  |            |                |
| <b>TOTAL</b>  | <b>30</b>       | <b>2.268</b>     | <b>2.299</b> | <b>100,00%</b> | <b>28</b>                    | <b>335</b>       | <b>363</b> | <b>100,00%</b> |

**CEUTA**  
**AFILIADOS EXTRANJEROS**

**DISTRIBUCIÓN POR PAÍSES DE PROCEDENCIA**

Media julio 2017

| PAISES                        | TOTAL GENERAL | General (1)  | S.E. Agrario | S.E. Hogar   | AUTONOMOS  | MAR       | CARBON | TOTAL        |
|-------------------------------|---------------|--------------|--------------|--------------|------------|-----------|--------|--------------|
| <b>UNIÓN EUROPEA</b>          |               |              |              |              |            |           |        |              |
| ALEMANIA                      | 2             | 2            |              |              | 5          |           |        | 7            |
| AUSTRIA                       |               |              |              |              |            |           |        |              |
| BELGICA                       |               |              |              |              | 7          |           |        | 7            |
| BULGARIA                      |               |              |              |              |            |           |        |              |
| CHIPRE                        |               |              |              |              |            |           |        |              |
| CROACIA                       |               |              |              |              |            |           |        |              |
| DINAMARCA                     |               |              |              |              |            |           |        |              |
| ESLOVAQUIA                    |               |              |              |              |            |           |        |              |
| ESLOVENIA                     |               |              |              |              |            |           |        |              |
| ESTONIA                       |               |              |              |              |            |           |        |              |
| FINLANDIA                     |               |              |              |              |            |           |        |              |
| FRANCIA                       | 4             | 4            |              |              | 2          |           |        | 6            |
| GRECIA                        | 2             | 2            |              |              |            |           |        | 2            |
| HUNGRIA                       | 2             | 2            |              |              |            |           |        | 2            |
| IRLANDA                       |               |              |              |              |            |           |        |              |
| ITALIA                        | 4             | 4            |              |              | 4          |           |        | 8            |
| LETONIA                       |               |              |              |              |            |           |        |              |
| LITUANIA                      |               |              |              |              |            |           |        |              |
| LUXEMBURGO                    |               |              |              |              |            |           |        |              |
| MALTA                         |               |              |              |              |            |           |        |              |
| PAISES BAJOS                  | 2             | 2            |              |              | 5          |           |        | 7            |
| POLONIA                       | 2             | 2            |              |              | 2          |           |        | 4            |
| PORTUGAL                      | 8             | 8            |              |              |            |           |        | 8            |
| REINO UNIDO                   |               |              |              |              | 2          |           |        | 2            |
| REPUBLICA CHECA               |               |              |              |              |            |           |        |              |
| RUMANIA                       | 4             | 4            |              |              | 1          |           |        | 5            |
| SUECIA                        | 1             | 1            |              |              |            |           |        | 1            |
| <b>TOTAL UNIÓN EUROPEA</b>    | <b>30</b>     | <b>30</b>    |              |              | <b>28</b>  |           |        | <b>58</b>    |
| <b>NO UNIÓN EUROPEA</b>       |               |              |              |              |            |           |        |              |
| MARRUECOS                     | 2.186         | 1.013        | 1            | 1.172        | 266        | 18        |        | 2.470        |
| CHINA                         | 36            | 36           |              |              | 54         |           |        | 90           |
| PERU                          | 5             | 4            |              | 1            |            |           |        | 5            |
| BRASIL                        | 3             | 2            |              | 1            | 2          |           |        | 5            |
| COLOMBIA                      | 5             | 4            |              | 1            |            |           |        | 5            |
| VENEZUELA                     | 4             | 4            |              |              |            |           |        | 4            |
| INDIA                         | 0             | 0            |              |              | 3          |           |        | 3            |
| BOLIVIA                       | 1             | 1            |              |              | 1          |           |        | 2            |
| CUBA                          | 2             | 2            |              |              |            |           |        | 2            |
| MEXICO                        | 2             | 2            |              |              |            |           |        | 2            |
| RESTO PAISES                  | 24            | 21           |              | 3            | 9          |           |        | 33           |
| <b>TOTAL NO UNIÓN EUROPEA</b> | <b>2.268</b>  | <b>1.089</b> | <b>1</b>     | <b>1.178</b> | <b>335</b> | <b>18</b> |        | <b>2.621</b> |
| <b>TOTAL EXTRANJEROS</b>      | <b>2.299</b>  | <b>1.119</b> | <b>1</b>     | <b>1.178</b> | <b>363</b> | <b>18</b> |        | <b>2.679</b> |

## MELILLA

### AFILIACIÓN DE EXTRANJEROS

#### DISTRIBUCIÓN POR REGÍMENES

Media julio 2017

| REGÍMENES                  | GENERAL (Total) | General      | S.E. Agrario | S.E. Hogar   | AUTÓNOMOS  | MAR      | CARBÓN   | TOTAL        |
|----------------------------|-----------------|--------------|--------------|--------------|------------|----------|----------|--------------|
| DE LA UNIÓN EUROPEA        | 49              | 49           | 0            | 0            | 102        | 0        | 0        | 151          |
| DE PAÍSES NO UNIÓN EUROPEA | 3.454           | 1.974        | 2            | 1.478        | 801        | 2        | 0        | 4.257        |
| <b>TOTAL EXTRANJEROS</b>   | <b>3.503</b>    | <b>2.023</b> | <b>2</b>     | <b>1.478</b> | <b>903</b> | <b>2</b> | <b>0</b> | <b>4.408</b> |

Distribución Porcentual

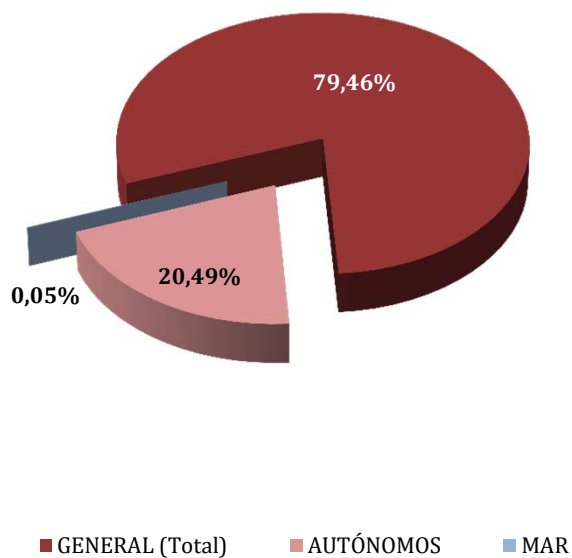

Total extranjeros  
Porcentajes de variación

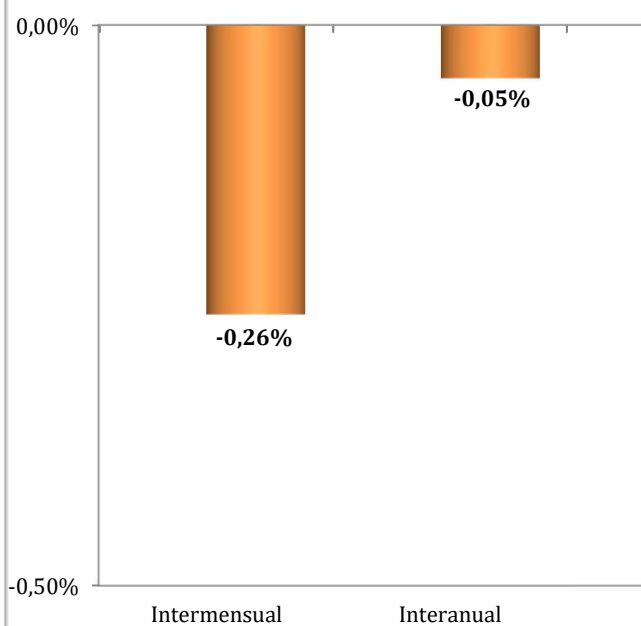

**MELILLA**  
**AFILIADOS EXTRANJEROS**  
**DISTRIBUCIÓN POR SECTORES DE ACTIVIDAD**

Media julio 2017

| SECTORES  | REGIMEN GENERAL |                  |              |                | REGIMEN ESP. TRAB. AUTÓNOMOS |                  |            |                |
|---|-----------------|------------------|--------------|----------------|------------------------------|------------------|------------|----------------|
|   | UNIÓN EUROPEA   | NO UNIÓN EUROPEA | TOTAL        | % Reg. Gral.   | UNIÓN EUROPEA                | NO UNIÓN EUROPEA | TOTAL      | % Reg. Auton.  |
| Agricultura, Ganadería, Caza, Selvicultura y Pesca  | 0               | 0                | 0            | 0,00%          | 0                            | 0                | 0          | 0,00%          |
| Industrias Extractivas  | 0               | 0                | 0            | 0,00%          | 0                            | 0                | 0          | 0,00%          |
| Industria Manufacturera   | 1               | 109              | 110          | 3,15%          | 2                            | 21               | 22         | 2,48%          |
| Suministro de Energía Eléctrica, Gas, Vapor y Aire Acondicionado  | 1               | 0                | 1            | 0,03%          | 0                            | 0                | 0          | 0,00%          |
| Suministro de Agua, Actividades de Saneamiento, Gestión de Residuos y Descontaminación                                | 0               | 10               | 10           | 0,29%          | 0                            | 0                | 0          | 0,00%          |
| Construcción  | 4               | 416              | 420          | 12,00%         | 6                            | 50               | 56         | 6,23%          |
| Comercio; Reparación vehículos motor y motocicletas   | 11              | 557              | 568          | 16,21%         | 67                           | 596              | 663        | 73,43%         |
| Transporte y Almacenamiento   | 1               | 33               | 34           | 0,98%          | 2                            | 16               | 18         | 2,00%          |
| Hostelería  | 2               | 462              | 464          | 13,26%         | 4                            | 55               | 59         | 6,58%          |
| Información y Comunicaciones  | 0               | 5                | 5            | 0,14%          | 1                            | 5                | 6          | 0,66%          |
| Actividades Financieras y de Seguros  | 0               | 1                | 1            | 0,03%          | 1                            | 0                | 1          | 0,11%          |
| Actividades Inmobiliarias   | 0               | 2                | 2            | 0,06%          | 0                            | 1                | 1          | 0,12%          |
| Actividades Profesionales Científicas y Técnicas  | 0               | 15               | 15           | 0,43%          | 6                            | 8                | 14         | 1,54%          |
| Actividades Administrativas y Servicios Auxiliares  | 4               | 219              | 223          | 6,36%          | 2                            | 5                | 7          | 0,77%          |
| Administración Pública y Defensa; Seguridad Social Obligatoria  | 3               | 30               | 33           | 0,93%          | 0                            | 1                | 1          | 0,11%          |
| Educación   | 7               | 12               | 19           | 0,54%          | 8                            | 11               | 19         | 2,11%          |
| Actividades Sanitarias y Servicios Centrales  | 13              | 49               | 62           | 1,76%          | 0                            | 10               | 10         | 1,11%          |
| Actividades Artísticas, Recreativas y de Entretenimiento  | 2               | 16               | 17           | 0,50%          | 1                            | 0                | 1          | 0,11%          |
| Otros Servicios   | 0               | 38               | 38           | 1,08%          | 2                            | 22               | 24         | 2,63%          |
| Actividades de los Hogares como Empleadores de Personal Doméstico y Productores de Bienes y Servicios para uso Propio | 0               | 0                | 0            | 0,00%          | 0                            | 0                | 0          | 0,00%          |
| Actividades de Organizaciones y Organismo Extraterritoriales  | 0               | 0                | 0            | 0,00%          | 0                            | 0                | 0          | 0,00%          |
| S.E. Agrario  | 0               | 2                | 2            | 0,07%          |                              |                  |            |                |
| S.E. Hogar  | 0               | 1.478            | 1.478        | 42,19%         |                              |                  |            |                |
| <b>TOTAL</b>  | <b>49</b>       | <b>3.454</b>     | <b>3.503</b> | <b>100,00%</b> | <b>102</b>                   | <b>801</b>       | <b>903</b> | <b>100,00%</b> |

**MELILLA**  
**AFILIADOS EXTRANJEROS**  
**DISTRIBUCIÓN POR PAÍSES DE PROCEDENCIA**

Media julio 2017

| PAISES                     | TOTAL GENERAL | General      | S.E. Agrario | S.E. Hogar   | AUTÓNOMOS  | MAR      | CARBON | TOTAL        |
|----------------------------|---------------|--------------|--------------|--------------|------------|----------|--------|--------------|
| <b>UNIÓN EUROPEA</b>       |               |              |              |              |            |          |        |              |
| ALEMANIA                   | 2             | 2            |              |              | 17         |          |        | 19           |
| AUSTRIA                    |               |              |              |              |            |          |        |              |
| BELGICA                    | 2             | 2            |              |              | 22         |          |        | 24           |
| BULGARIA                   |               |              |              |              |            |          |        |              |
| CHIPRE                     |               |              |              |              |            |          |        |              |
| CROACIA                    |               |              |              |              |            |          |        |              |
| DINAMARCA                  |               |              |              |              | 1          |          |        | 1            |
| ESLOVAQUIA                 |               |              |              |              |            |          |        |              |
| ESLOVENIA                  |               |              |              |              |            |          |        |              |
| ESTONIA                    |               |              |              |              |            |          |        |              |
| FINLANDIA                  |               |              |              |              |            |          |        |              |
| FRANCIA                    | 9             | 9            |              |              | 18         |          |        | 27           |
| GRECIA                     |               |              |              |              |            |          |        |              |
| HUNGRIA                    |               |              |              |              |            |          |        |              |
| IRLANDA                    |               |              |              |              | 3          |          |        | 3            |
| ITALIA                     | 11            | 11           |              |              | 6          |          |        | 17           |
| LETONIA                    |               |              |              |              |            |          |        |              |
| LITUANIA                   | 1             | 1            |              |              |            |          |        | 1            |
| LUXEMBURGO                 |               |              |              |              |            |          |        |              |
| MALTA                      | 1             | 1            |              |              |            |          |        | 1            |
| PAISES BAJOS               | 4             | 4            |              |              | 28         |          |        | 32           |
| POLONIA                    | 6             | 6            |              |              |            |          |        | 6            |
| PORTUGAL                   | 1             | 1            |              |              |            |          |        | 1            |
| REINO UNIDO                | 5             | 5            |              |              | 5          |          |        | 10           |
| REPUBLICA CHECA            |               |              |              |              |            |          |        |              |
| RUMANIA                    | 8             | 8            |              |              | 2          |          |        | 10           |
| SUECIA                     |               |              |              |              |            |          |        |              |
| <b>TOTAL UNIÓN EUROPEA</b> | <b>49</b>     | <b>49</b>    |              |              | <b>102</b> |          |        | <b>151</b>   |
| <b>NO UNIÓN EUROPEA</b>    |               |              |              |              |            |          |        |              |
| MARRUECOS                  | 3.357         | 1.880        | 2            | 1.475        | 760        | 2        |        | 4.119        |
| CHINA                      | 21            | 21           |              |              | 18         |          |        | 40           |
| NEPAL                      | 7             | 6            |              | 1            |            |          |        | 7            |
| ARGENTINA                  | 4             | 4            |              |              | 2          |          |        | 6            |
| ECUADOR                    | 6             | 5            |              | 1            |            |          |        | 6            |
| DOMINICANA (REPUBLICA)     | 3             | 3            |              |              | 3          |          |        | 6            |
| ARGELIA                    | 3             | 3            |              |              | 2          |          |        | 5            |
| VENEZUELA                  | 4             | 4            |              |              | 1          |          |        | 5            |
| CUBA                       | 4             | 4            |              |              | 1          |          |        | 5            |
| COLOMBIA                   | 4             | 4            |              |              |            |          |        | 4            |
| RESTO PAISES               | 40            | 39           |              | 1            | 14         |          |        | 54           |
| <b>TOTAL NO UE</b>         | <b>3.454</b>  | <b>1.974</b> | <b>2</b>     | <b>1.478</b> | <b>801</b> | <b>2</b> |        | <b>4.257</b> |
| <b>TOTAL EXTRANJEROS</b>   | <b>3.503</b>  | <b>2.023</b> | <b>2</b>     | <b>1.478</b> | <b>903</b> | <b>2</b> |        | <b>4.408</b> |