



GOBIERNO
DE ESPAÑA

MINISTERIO
DE EMPLEO
Y SEGURIDAD SOCIAL

SECRETARÍA DE ESTADO
DE LA SEGURIDAD SOCIAL

Afiliación de extranjeros Seguridad Social

Diciembre 2017



AFILIACIÓN MEDIA DE EXTRANJEROS A LA SEGURIDAD SOCIAL

ÍNDICE

	Página
Radiografía de la situación actual	3
Distribución por regímenes.	4
Afiliación por regímenes, provincias y CC.AA - Unión Europea -	5
Afiliación por regímenes, provincias y CC.AA - NO Unión Europea -	6
Afiliación por regímenes, provincias y CC.AA - TOTAL -	7
Afiliación media por CC.AA (gráfico)	8
Afiliación por género, provincias y CC.AA	9
Evolución de la afiliación media de extranjeros	10
Evolución de la afiliación de extranjeros por provincias y CC.AA	11
Reg. General. Distribución por sectores de actividad	12
Reg. Autónomos. Distribución por sectores de actividad	13
Distribución por países de procedencia	14
CC.AA.	
Andalucía	15
Aragón	18
Asturias	21
Illes Balears	24
Canarias	27
Cantabria	30
Castilla y León	33
Castilla la Mancha	36
Cataluña	39
C. Valenciana	42
Extremadura	45
Galicia	48
Madrid	51
R. de Murcia	54
Navarra	57
País Vasco	60
La Rioja	63
Ceuta	66
Melilla	69

Diciembre 2017

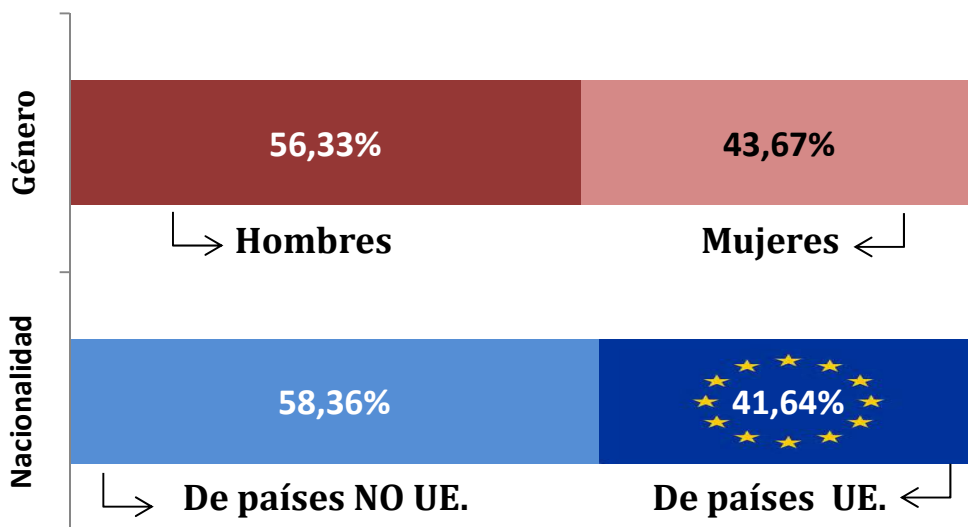

AFILIACIÓN DE EXTRANJEROS DISTRIBUCIÓN POR RÉGIMENES

Media diciembre 2017

	TOTAL GENERAL	General (1)	S.E. Agrario	S.E. Hogar	AUTÓNOMOS	MAR	CARBÓN	TOTAL
DE LA UNIÓN EUROPEA	620.181	500.167	71.362	48.652	144.019	1.018	129	765.346
DE PAÍSES NO UNIÓN EUROPEA	913.644	634.741	146.764	132.140	156.285	2.619	6	1.072.554
TOTAL EXTRANJEROS	1.533.825	1.134.908	218.126	180.791	300.303	3.637	135	1.837.901

(1) No se incluyen los afiliados de los Sistemas Especiales Agrario y Hogar

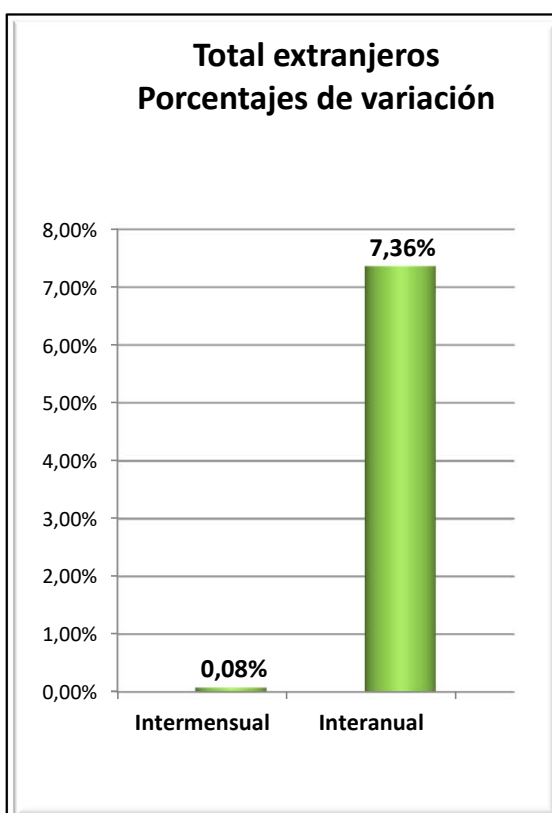
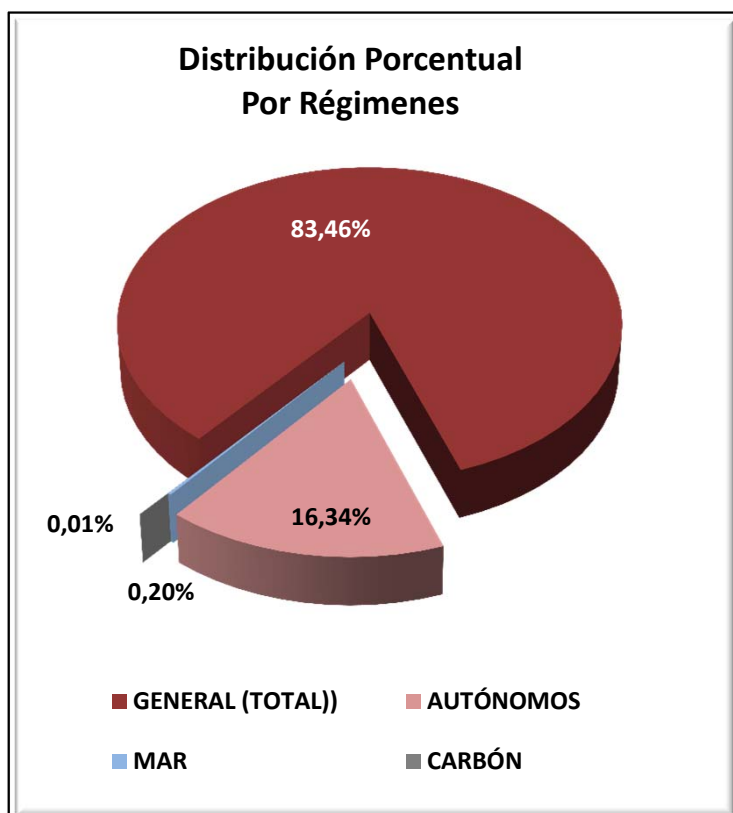

VARIACIONES MENSUALES POR RÉGIMENES (total extranjeros)

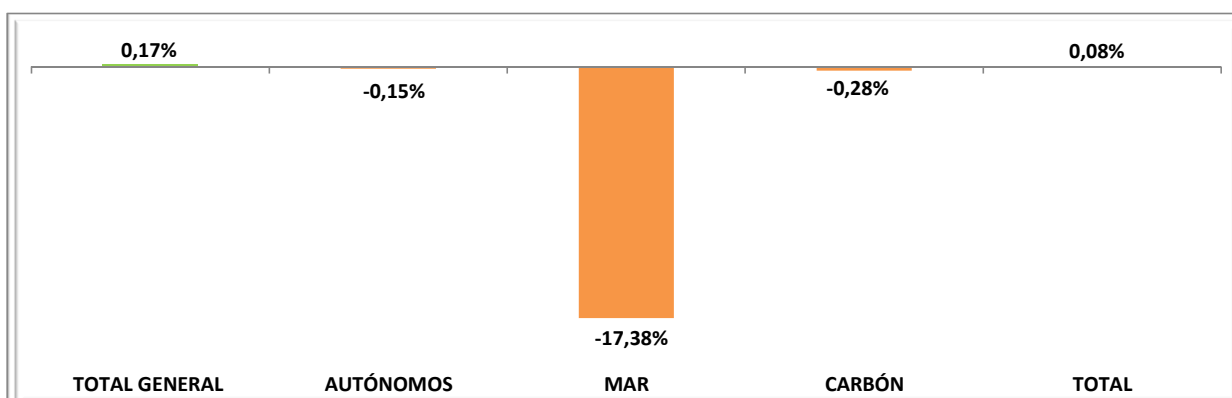

EXTRANJEROS PROCEDENTES DE PAISES DE LA UNIÓN EUROPEA

Media diciembre 2017

	TOTAL GENERAL	General (1)	S.E. Agrario	S.E. Hogar	AUTÓNOMOS	MAR	CARBÓN	TOTAL
Almería	16.569	10.122	6.028	419	2.508	7	0	19.085
Cádiz	2.603	2.333	173	97	1.431	15	0	4.049
Córdoba	5.437	1.327	3.987	122	331	0	0	5.768
Granada	7.007	3.604	3.190	212	1.433	2	0	8.443
Huelva	13.502	2.172	11.110	220	644	18	0	14.164
Jaén	2.889	819	1.998	72	217	0	0	3.106
Málaga	20.049	18.414	828	806	12.822	12	0	32.883
Sevilla	9.739	5.358	4.007	374	1.313	5	0	11.057
ANDALUCÍA	77.794	44.150	31.323	2.322	20.700	59	0	98.553
Huesca	5.707	4.130	1.185	391	616	0	0	6.323
Teruel	3.109	2.647	216	246	375	0	1	3.485
Zaragoza	20.472	15.716	2.146	2.609	3.597	0	0	24.069
ARAGÓN	29.288	22.493	3.548	3.247	4.588	0	1	33.877
ASTURIAS	4.626	3.513	106	1.007	1.035	20	116	5.797
ILLES BALEARS	22.716	20.967	169	1.580	12.648	63	0	35.427
Las Palmas	18.717	18.068	518	131	7.674	182	0	26.574
S.C.Tenerife	18.065	17.665	305	95	7.846	163	0	26.074
CANARIAS	36.782	35.733	823	226	15.520	346	0	52.648
CANTABRIA	3.211	2.696	99	416	778	15	0	4.004
Ávila	1.280	981	128	171	168	0	0	1.448
Burgos	5.895	4.919	291	685	822	0	0	6.717
León	2.188	1.806	194	188	495	0	12	2.695
Palencia	1.025	877	84	64	139	0	0	1.164
Salamanca	1.567	1.346	107	114	337	0	0	1.904
Segovia	4.483	3.159	1.033	292	362	0	0	4.845
Soria	1.671	1.476	95	101	136	0	0	1.807
Valladolid	5.402	3.806	1.043	553	567	0	0	5.969
Zamora	1.120	747	295	79	223	0	0	1.343
CASTILLA-LEÓN	24.631	19.118	3.268	2.245	3.248	0	12	27.890
Albacete	3.674	1.803	1.744	128	313	0	0	3.988
Ciudad Real	5.806	2.817	2.728	261	496	0	0	6.302
Cuenca	4.895	3.037	1.578	280	583	0	0	5.477
Guadalajara	5.506	4.811	149	546	848	0	0	6.354
Toledo	8.866	6.190	2.028	648	1.203	0	0	10.069
CAST.-LA MANCHA	28.747	18.658	8.228	1.861	3.442	0	0	32.189
Barcelona	81.583	79.772	207	1.604	18.095	62	0	99.740
Girona	10.617	10.045	228	344	4.528	27	0	15.172
Lleida	12.695	10.475	1.602	618	1.304	0	0	13.999
Tarragona	12.998	10.801	1.499	697	2.473	52	0	15.522
CATALUÑA	117.893	111.092	3.537	3.264	26.400	141	0	144.434
Alicante	26.127	23.763	1.549	815	12.602	52	0	38.781
Castellón	17.790	13.221	2.495	2.074	2.469	14	0	20.273
Valencia	35.773	25.001	8.328	2.443	7.143	23	0	42.939
C. VALENCIANA	79.690	61.985	12.372	5.333	22.215	88	0	101.993
Badajoz	3.498	1.823	1.509	165	514	0	0	4.012
Cáceres	1.212	791	359	62	268	0	0	1.480
EXTREMADURA	4.710	2.614	1.869	227	782	0	0	5.492
A Coruña	3.630	3.335	108	187	847	55	0	4.532
Lugo	1.751	1.273	375	102	308	64	0	2.122
Ourense	1.929	1.715	56	157	473	0	0	2.402
Pontevedra	4.207	4.003	62	143	1.083	70	0	5.360
GALICIA	11.517	10.326	601	590	2.711	189	0	14.416
C. DE MADRID	136.522	114.190	401	21.932	20.102	37	0	156.661
R. DE MURCIA	12.072	8.889	2.642	541	2.678	8	0	14.759
NAVARRA	8.519	6.694	717	1.108	1.942	0	0	10.462
Araba/Álava	2.507	2.149	155	203	426	0	0	2.933
Gipuzkoa	5.706	5.269	68	369	1.699	5	0	7.410
Bizkaia	6.742	5.223	241	1.277	1.976	47	0	8.764
PAÍS VASCO	14.954	12.641	464	1.849	4.100	52	0	19.106
LA RIOJA	6.389	4.288	1.197	905	1.001	0	0	7.390
CEUTA	44	44	0	0	28	0	0	73
MELILLA	77	77	0	0	99	0	0	176
TOTAL	620.181	500.167	71.362	48.652	144.019	1.018	129	765.346

(1) No se incluyen los afiliados de los Sistemas Especiales Agrario y Hogar

EXTRANJEROS PROCEDENTES DE PAISES NO PERTENECIENTES A LA UNIÓN EUROPEA

Media diciembre 2017

	TOTAL GENERAL	General (1)	S.E. Agrario	S.E. Hogar	AUTÓNOMOS	MAR	CARBÓN	TOTAL
Almería	40.175	8.516	31.132	527	2.312	91	0	42.578
Cádiz	4.223	3.162	179	882	1.810	21	0	6.054
Córdoba	4.082	1.648	1.675	760	764	0	0	4.846
Granada	8.987	4.304	3.645	1.038	2.515	7	0	11.509
Huelva	8.098	1.212	6.581	305	764	17	0	8.879
Jaén	11.670	1.291	10.061	318	648	0	0	12.318
Málaga	23.951	17.731	1.012	5.209	7.144	107	0	31.203
Sevilla	12.348	7.728	1.262	3.358	3.311	2	0	15.661
ANDALUCÍA	113.535	45.591	55.548	12.396	19.267	245	0	133.047
Huesca	4.865	3.173	1.296	396	426	0	0	5.291
Teruel	2.255	1.659	439	157	219	0	0	2.474
Zaragoza	18.292	13.571	1.830	2.890	4.358	0	0	22.650
ARAGÓN	25.412	18.404	3.566	3.442	5.003	0	0	30.415
ASTURIAS	5.822	4.322	179	1.321	1.419	128	4	7.373
ILLES BALEARS	26.341	21.864	1.020	3.457	4.868	79	0	31.289
Las Palmas	20.804	18.453	676	1.675	3.520	97	0	24.421
S.C.Tenerife	14.394	12.741	855	798	3.019	82	0	17.495
CANARIAS	35.198	31.194	1.531	2.474	6.538	179	0	41.916
CANTABRIA	5.658	4.188	143	1.327	1.114	62	0	6.833
Ávila	1.102	848	84	170	239	0	0	1.341
Burgos	3.617	2.929	182	505	496	0	0	4.112
León	3.104	2.166	286	652	646	0	1	3.751
Palencia	1.453	1.064	195	195	243	0	1	1.697
Salamanca	2.124	1.596	73	456	492	0	0	2.616
Segovia	2.235	1.728	196	311	259	0	0	2.494
Soria	1.448	1.202	76	170	159	0	0	1.606
Valladolid	3.707	2.790	263	654	671	0	0	4.378
Zamora	648	437	129	82	186	0	0	834
CASTILLA-LEÓN	19.437	14.759	1.483	3.195	3.391	0	2	22.830
Albacete	4.104	1.852	1.929	323	561	0	0	4.665
Ciudad Real	3.483	1.917	1.250	316	731	0	0	4.214
Cuenca	2.771	1.694	768	309	498	0	0	3.269
Guadalajara	4.236	3.745	159	333	616	0	0	4.853
Toledo	7.501	5.725	978	798	1.670	0	0	9.171
CAST.-LA MANCHA	22.095	14.933	5.084	2.078	4.076	0	0	26.171
Barcelona	184.277	156.485	2.426	25.366	34.001	116	0	218.394
Girona	27.560	23.181	1.818	2.561	4.810	125	0	32.495
Lleida	14.183	10.243	3.377	563	1.619	0	0	15.801
Tarragona	20.493	15.343	3.649	1.500	3.080	144	0	23.717
CATALUÑA	246.512	205.252	11.270	29.990	43.509	386	0	290.408
Alicante	33.680	24.335	6.739	2.606	7.563	136	0	41.379
Castellón	11.649	6.058	5.159	433	1.611	58	0	13.318
Valencia	39.386	24.965	8.836	5.584	9.423	31	0	48.840
C. VALENCIANA	84.715	55.358	20.734	8.623	18.597	225	0	103.537
Badajoz	1.887	1.313	250	325	728	0	0	2.616
Cáceres	2.931	987	1.679	265	496	0	0	3.427
EXTREMADURA	4.819	2.300	1.928	590	1.224	0	0	6.043
A Coruña	5.684	4.392	155	1.137	1.398	249	0	7.331
Lugo	2.105	1.540	278	288	372	407	0	2.884
Ourense	1.547	1.223	19	306	440	0	0	1.988
Pontevedra	4.465	3.563	55	847	1.162	394	0	6.021
GALICIA	13.802	10.718	506	2.578	3.373	1.050	0	18.224
C. DE MADRID	192.743	150.191	596	41.957	29.723	17	0	222.484
R. DE MURCIA	61.689	18.176	39.186	4.327	4.489	66	0	66.244
NAVARRA	11.085	7.307	2.121	1.658	2.102	0	0	13.187
Araba/Álava	6.221	5.020	201	1.000	1.019	0	0	7.240
Gipuzkoa	11.220	7.430	216	3.575	1.668	17	0	12.905
Bizkaia	15.230	10.057	290	4.883	2.854	147	0	18.230
PAÍS VASCO	32.671	22.507	706	9.458	5.540	164	0	38.375
LA RIOJA	6.225	4.408	1.160	657	935	0	0	7.160
CEUTA	2.314	1.158	0	1.156	322	17	0	2.653
MELILLA	3.570	2.112	2	1.456	793	2	0	4.365
TOTAL	913.644	634.741	146.764	132.140	156.285	2.619	6	1.072.554

(1) No se incluyen los afiliados de los Sistemas Especiales Agrario y Hogar

TOTAL EXTRANJEROS

Media diciembre 2017

	TOTAL GENERAL	General (1)	S.E. Agrario	S.E. Hogar	AUTÓNOMOS	MAR	CARBÓN	TOTAL
Almería	56.744	18.638	37.160	946	4.820	98	0	61.663
Cádiz	6.826	5.495	352	979	3.241	36	0	10.104
Córdoba	9.519	2.975	5.662	882	1.095	0	0	10.614
Granada	15.994	7.908	6.836	1.250	3.948	9	0	19.952
Huelva	21.600	3.384	17.692	525	1.408	35	0	23.043
Jaén	14.559	2.110	12.060	389	864	0	0	15.424
Málaga	44.000	36.144	1.840	6.015	19.967	119	0	64.085
Sevilla	22.087	13.086	5.269	3.732	4.624	7	0	26.717
ANDALUCÍA	191.329	89.740	86.870	14.718	39.967	304	0	231.600
Huesca	10.572	7.303	2.481	787	1.042	0	0	11.614
Teruel	5.364	4.306	655	403	594	0	1	5.959
Zaragoza	38.763	29.288	3.977	5.499	7.955	0	0	46.719
ARAGÓN	54.699	40.897	7.113	6.689	9.592	0	1	64.292
ASTURIAS	10.448	7.835	285	2.328	2.454	148	120	13.170
ILLES BALEARS	49.057	42.831	1.189	5.037	17.516	143	0	66.715
Las Palmas	39.521	36.521	1.194	1.806	11.194	280	0	50.995
S.C.Tenerife	32.460	30.406	1.160	893	10.865	245	0	43.569
CANARIAS	71.981	66.927	2.354	2.699	22.058	525	0	94.564
CANTABRIA	8.868	6.884	242	1.743	1.892	76	0	10.837
Ávila	2.382	1.829	212	341	407	0	0	2.789
Burgos	9.512	7.848	473	1.191	1.317	0	0	10.830
León	5.292	3.972	480	839	1.141	0	13	6.445
Palencia	2.478	1.941	279	258	382	0	1	2.861
Salamanca	3.691	2.941	180	569	829	0	0	4.519
Segovia	6.718	4.887	1.229	603	621	0	0	7.339
Soria	3.119	2.677	170	271	295	0	0	3.413
Valladolid	9.109	6.596	1.305	1.207	1.238	0	0	10.347
Zamora	1.768	1.185	423	160	409	0	0	2.177
CASTILLA-LEÓN	44.068	33.877	4.751	5.440	6.639	0	14	50.720
Albacete	7.778	3.655	3.673	451	874	0	0	8.653
Ciudad Real	9.288	4.734	3.978	577	1.227	0	0	10.515
Cuenca	7.666	4.731	2.346	589	1.080	0	0	8.746
Guadalajara	9.742	8.556	308	878	1.464	0	0	11.206
Toledo	16.367	11.915	3.007	1.445	2.873	0	0	19.240
CAST.-LA MANCHA	50.842	33.591	13.312	3.939	7.518	0	0	58.360
Barcelona	265.860	236.257	2.634	26.970	52.096	178	0	318.135
Girona	38.176	33.225	2.046	2.905	9.338	153	0	47.667
Lleida	26.878	20.717	4.979	1.181	2.923	0	0	29.800
Tarragona	33.490	26.145	5.148	2.197	5.553	196	0	39.240
CATALUÑA	364.405	316.344	14.807	33.253	69.909	527	0	434.842
Alicante	59.807	48.098	8.289	3.421	20.164	188	0	80.159
Castellón	29.439	19.279	7.653	2.507	4.081	72	0	33.592
Valencia	75.158	49.967	17.164	8.028	16.566	54	0	91.778
C. VALENCIANA	164.405	117.343	33.106	13.956	40.811	313	0	205.530
Badajoz	5.386	3.136	1.759	490	1.242	0	0	6.628
Cáceres	4.143	1.778	2.038	327	764	0	0	4.907
EXTREMADURA	9.529	4.914	3.797	818	2.006	0	0	11.535
A Coruña	9.315	7.727	262	1.325	2.245	303	0	11.863
Lugo	3.856	2.813	653	390	680	471	0	5.007
Ourense	3.476	2.938	75	463	914	0	0	4.390
Pontevedra	8.672	7.566	117	990	2.245	465	0	11.382
GALICIA	25.319	21.044	1.107	3.167	6.084	1.239	0	32.641
C. DE MADRID	329.265	264.381	996	63.888	49.825	55	0	379.145
R. DE MURCIA	73.761	27.064	41.829	4.868	7.167	74	0	81.003
NAVARRA	19.604	14.001	2.838	2.766	4.044	0	0	23.649
Araba/Álava	8.728	7.169	356	1.203	1.445	0	0	10.172
Gipuzkoa	16.926	12.699	284	3.944	3.367	22	0	20.315
Bizkaia	21.971	15.280	531	6.161	4.829	194	0	26.994
PAÍS VASCO	47.625	35.147	1.170	11.307	9.641	215	0	57.481
LA RIOJA	12.614	8.695	2.357	1.561	1.936	0	0	14.550
CEUTA	2.358	1.202	0	1.156	350	17	0	2.725
MELILLA	3.647	2.189	2	1.456	892	2	0	4.541
TOTAL	1.533.825	1.134.908	218.126	180.791	300.303	3.637	135	1.837.901

(1) No se incluyen los afiliados de los Sistemas Especiales Agrario y Hogar

AFILIACIÓN DE EXTRANJEROS

Distribución por Comunidades Autónomas

Media diciembre 2017

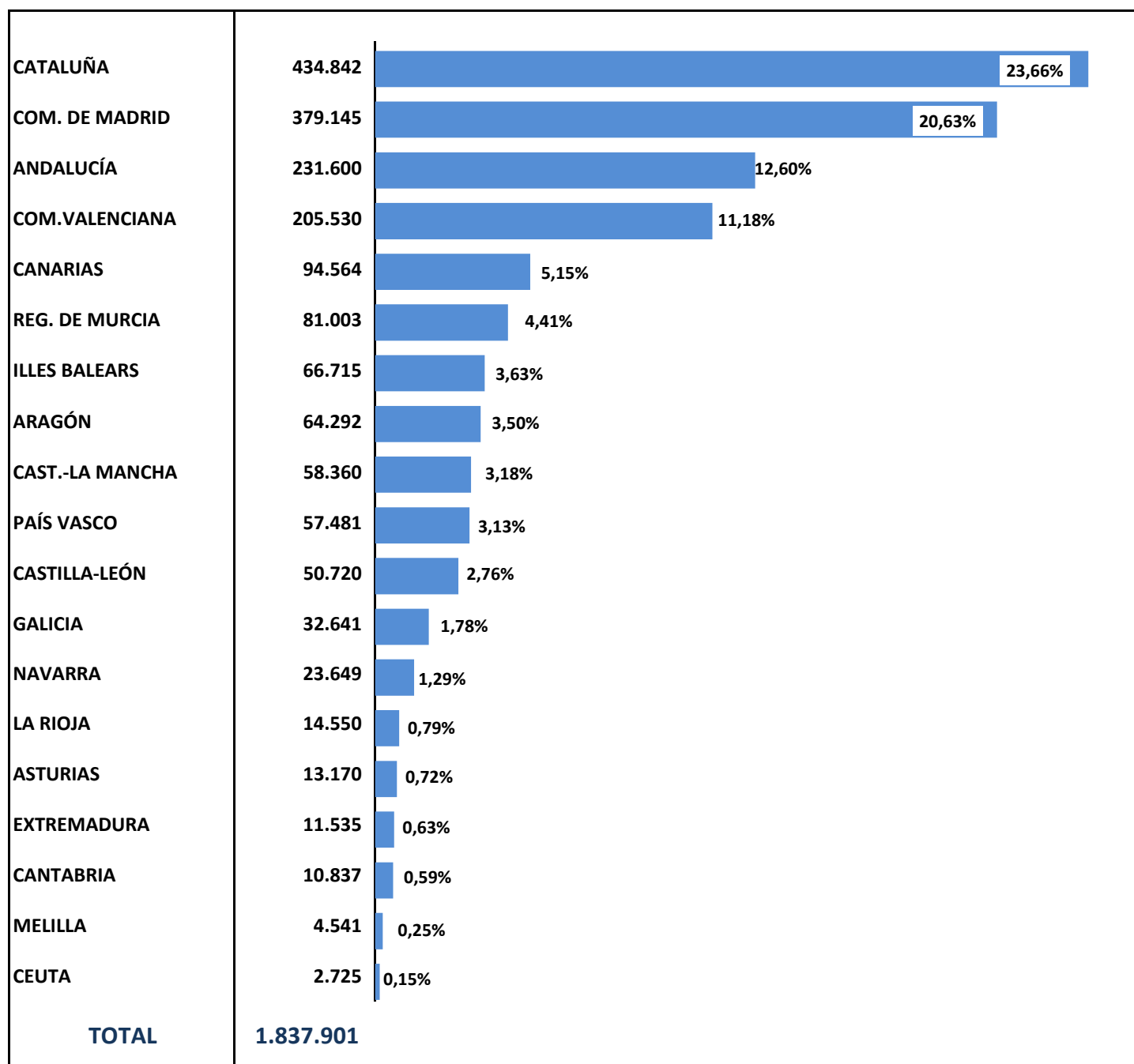

AFILIACIÓN DE EXTRANJEROS. DISTRIBUCIÓN POR GÉNERO

Media diciembre 2017

	UNION EUROPEA			NO UNION EUROPEA			TOTAL EXTRANJEROS		
	HOMBRES	MUJERES	TOTAL	HOMBRES	MUJERES	TOTAL	HOMBRES	MUJERES	TOTAL
Almería	9.934	9.152	19.085	31.428	11.150	42.578	41.361	20.301	61.663
Cádiz	2.197	1.852	4.049	3.364	2.690	6.054	5.562	4.542	10.104
Córdoba	3.798	1.970	5.768	2.959	1.888	4.846	6.757	3.857	10.614
Granada	4.684	3.759	8.443	7.208	4.301	11.509	11.892	8.060	19.952
Huelva	5.461	8.702	14.164	5.688	3.191	8.879	11.149	11.894	23.043
Jaén	2.153	952	3.106	10.907	1.411	12.318	13.060	2.363	15.424
Málaga	16.847	16.036	32.883	15.692	15.510	31.203	32.539	31.546	64.085
Sevilla	6.305	4.751	11.057	7.792	7.868	15.661	14.098	12.619	26.717
ANDALUCÍA	51.379	47.174	98.553	85.039	48.009	133.047	136.417	95.183	231.600
Huesca	3.627	2.696	6.323	3.761	1.531	5.291	7.387	4.227	11.614
Teruel	2.040	1.445	3.485	1.853	621	2.474	3.893	2.066	5.959
Zaragoza	12.747	11.322	24.069	12.871	9.779	22.650	25.617	21.101	46.719
ARAGÓN	18.414	15.463	33.877	18.484	11.931	30.415	36.898	27.394	64.292
ASTURIAS	2.798	2.999	5.797	3.549	3.824	7.373	6.347	6.823	13.170
ILLES BALEARS	18.954	16.473	35.427	19.864	11.425	31.289	38.818	27.897	66.715
Las Palmas	13.508	13.066	26.574	14.429	9.992	24.421	27.936	23.058	50.995
S.C.Tenerife	13.341	12.733	26.074	9.791	7.704	17.495	23.133	20.436	43.569
CANARIAS	26.849	25.799	52.648	24.220	17.696	41.916	51.069	43.495	94.564
CANTABRIA	2.273	1.730	4.004	3.334	3.499	6.833	5.607	5.229	10.837
Ávila	751	697	1.448	758	583	1.341	1.509	1.280	2.789
Burgos	3.776	2.941	6.717	2.450	1.663	4.112	6.226	4.604	10.830
León	1.580	1.115	2.695	1.891	1.860	3.751	3.471	2.974	6.445
Palencia	701	463	1.164	979	719	1.697	1.680	1.181	2.861
Salamanca	1.097	807	1.904	1.330	1.286	2.616	2.427	2.093	4.519
Segovia	2.365	2.480	4.845	1.510	984	2.494	3.875	3.465	7.339
Soria	1.155	652	1.807	959	647	1.606	2.114	1.299	3.413
Valladolid	3.302	2.666	5.969	2.366	2.012	4.378	5.668	4.679	10.347
Zamora	768	575	1.343	452	382	834	1.220	957	2.177
CASTILLA-LEÓN	15.495	12.396	27.890	12.694	10.136	22.830	28.189	22.531	50.720
Albacete	2.475	1.513	3.988	3.139	1.526	4.665	5.613	3.039	8.653
Ciudad Real	4.061	2.241	6.302	2.783	1.430	4.214	6.844	3.671	10.515
Cuenca	3.168	2.310	5.477	1.862	1.407	3.269	5.029	3.717	8.746
Guadalajara	3.338	3.016	6.354	2.999	1.854	4.853	6.337	4.870	11.206
Toledo	6.342	3.727	10.069	5.963	3.208	9.171	12.305	6.935	19.240
CAST.-LA MANCHA	19.383	12.806	32.189	16.745	9.426	26.171	36.128	22.233	58.360
Barcelona	54.330	45.410	99.740	124.362	94.033	218.394	178.692	139.443	318.135
Girona	8.538	6.634	15.172	20.562	11.933	32.495	29.101	18.566	47.667
Lleida	8.040	5.959	13.999	11.327	4.475	15.801	19.367	10.433	29.800
Tarragona	8.434	7.088	15.522	15.403	8.314	23.717	23.837	15.403	39.240
CATALUÑA	79.342	65.091	144.434	171.654	118.754	290.408	250.996	183.846	434.842
Alicante	20.368	18.413	38.781	24.992	16.387	41.379	45.360	34.800	80.159
Castellón	10.534	9.740	20.273	9.584	3.735	13.318	20.117	13.474	33.592
Valencia	23.782	19.157	42.939	29.721	19.118	48.840	53.503	38.275	91.778
C. VALENCIANA	54.683	47.310	101.993	64.297	39.240	103.537	118.980	86.550	205.530
Badajoz	2.520	1.492	4.012	1.252	1.363	2.616	3.772	2.856	6.628
Cáceres	847	633	1.480	1.937	1.490	3.427	2.784	2.123	4.907
EXTREMADURA	3.366	2.126	5.492	3.190	2.853	6.043	6.556	4.979	11.535
A Coruña	2.774	1.759	4.532	3.574	3.757	7.331	6.347	5.516	11.863
Lugo	1.410	712	2.122	1.683	1.201	2.884	3.093	1.913	5.007
Ourense	1.477	925	2.402	902	1.085	1.988	2.380	2.010	4.390
Pontevedra	3.588	1.772	5.360	3.071	2.951	6.021	6.659	4.723	11.382
GALICIA	9.249	5.167	14.416	9.230	8.994	18.224	18.479	14.162	32.641
C. DE MADRID	78.669	77.992	156.661	110.116	112.367	222.484	188.786	190.359	379.145
R. DE MURCIA	8.561	6.197	14.759	46.426	19.819	66.244	54.987	26.016	81.003
NAVARRA	5.966	4.496	10.462	8.062	5.125	13.187	14.028	9.621	23.649
Araba/Álava	1.848	1.084	2.933	4.295	2.945	7.240	6.143	4.029	10.172
Gipuzkoa	4.751	2.659	7.410	6.145	6.760	12.905	10.896	9.419	20.315
Bizkaia	4.990	3.774	8.764	9.273	8.957	18.230	14.263	12.731	26.994
PAÍS VASCO	11.589	7.517	19.106	19.713	18.662	38.375	31.302	26.179	57.481
LA RIOJA	3.745	3.645	7.390	4.313	2.847	7.160	8.058	6.492	14.550
CEUTA	47	26	73	1.195	1.458	2.653	1.242	1.483	2.725
MELILLA	121	55	176	2.282	2.083	4.365	2.403	2.138	4.541
TOTAL	410.885	354.461	765.346	624.406	448.148	1.072.554	1.035.292	802.608	1.837.901

EVOLUCIÓN DE LA AFILIACIÓN MEDIA DE TRABAJADORES EXTRANJEROS

	General	Autónomos	Agrario	Mar	Carbón	Hogar	Total
SERIE HISTÓRICA DE LOS MESES DE DICIEMBRE							
2.007	1.493.481	223.426	158.692	4.108	674	152.657	2.033.036
2.008	1.337.572	224.156	201.379	4.400	679	170.446	1.938.632
2.009	1.210.693	197.625	259.429	4.119	692	175.490	1.848.047
2.010	1.169.962	198.932	262.607	3.960	586	178.932	1.814.979
2.011	1.084.633	208.512	258.608	3.871	603	182.695	1.738.922
2.012	1.426.191	215.065	----	3.764	470	362	1.645.851
2.013	1.315.540	223.978	----	3.487	300	----	1.543.306
2.014	1.307.472	241.377	----	3.530	261	----	1.552.639
2.015							
enero	1.271.672	240.614	----	3.511	259	----	1.516.056
febrero	1.282.695	241.696	----	3.712	266	----	1.528.369
marzo	1.313.087	245.854	----	4.132	270	----	1.563.343
abril	1.352.992	250.362	----	4.254	275	----	1.607.883
mayo	1.403.860	254.717	----	4.371	268	----	1.663.217
junio	1.404.809	258.442	----	4.589	258	----	1.668.099
julio	1.396.251	259.730	----	4.756	257	----	1.660.994
agosto	1.379.042	259.529	----	4.812	262	----	1.643.645
septiembre	1.380.188	260.679	----	4.754	253	----	1.645.874
octubre	1.367.404	261.497	----	4.493	250	----	1.633.644
noviembre	1.355.586	261.462	----	4.163	247	----	1.621.458
diciembre	1.362.610	261.613	----	3.370	245	----	1.627.838
2.016							
enero	1.337.039	260.022	----	3.521	239	----	1.600.822
febrero	1.347.171	261.518	----	3.753	239	----	1.612.681
marzo	1.373.140	265.537	----	4.150	238	----	1.643.064
abril	1.408.690	269.823	----	4.344	234	----	1.683.092
mayo	1.452.567	273.680	----	4.541	230	----	1.731.018
junio	1.465.964	276.989	----	4.620	228	----	1.747.801
julio	1.464.525	277.581	----	4.783	225	----	1.747.114
agosto	1.445.398	277.009	----	4.936	212	----	1.727.555
septiembre	1.444.000	278.035	----	4.787	212	----	1.727.034
octubre	1.450.065	278.787	----	4.568	206	----	1.733.626
noviembre	1.422.070	278.351	----	4.298	201	----	1.704.921
diciembre	1.429.728	278.567	----	3.363	199	----	1.711.858
2.017							
enero	1.406.595	277.304	----	3.519	166	----	1.687.585
febrero	1.418.765	279.504	----	3.816	163	----	1.702.248
marzo	1.451.212	284.077	----	4.270	161	----	1.739.720
abril	1.503.767	289.400	----	4.547	158	----	1.797.872
mayo	1.562.600	294.174	----	4.668	150	----	1.861.591
junio	1.572.877	297.601	----	4.789	146	----	1.875.413
julio	1.567.067	298.184	----	4.995	150	----	1.870.397
agosto	1.545.359	297.752	----	5.071	147	----	1.848.329
septiembre	1.548.400	299.596	----	4.972	140	----	1.853.108
octubre	1.544.931	301.218	----	4.728	136	----	1.851.014
noviembre	1.531.208	300.752	----	4.402	135	----	1.836.498
diciembre	1.533.825	300.303	----	3.637	135	----	1.837.901

VARIACIÓN MENSUAL Y ANUAL POR PROVINCIAS Y CC.AA

	dic.-17	Variación mensual		Variación anual	
		Absoluta	en %	Absoluta	en %
Almería	61.663	3	0,01%	2.214	3,72%
Cádiz	10.104	-146	-1,43%	358	3,67%
Córdoba	10.614	2.800	35,83%	179	1,71%
Granada	19.952	1.591	8,66%	793	4,14%
Huelva	23.043	-2.634	-10,26%	1.698	7,95%
Jaén	15.424	9.361	154,39%	-2.465	-13,78%
Málaga	64.085	-762	-1,18%	4.683	7,88%
Sevilla	26.717	130	0,49%	1.146	4,48%
ANDALUCÍA	231.600	10.342	4,67%	8.604	3,86%
Huesca	11.614	-42	-0,36%	950	8,91%
Teruel	5.959	5	0,08%	437	7,92%
Zaragoza	46.719	-513	-1,09%	4.027	9,43%
ARAGÓN	64.292	-549	-0,85%	5.415	9,20%
ASTURIAS	13.170	-215	-1,61%	714	5,73%
ILLES BALEARS	66.715	-3.950	-5,99%	6.141	10,14%
Las Palmas	50.995	-25	-0,05%	3.190	6,67%
S.C.Tenerife	43.569	215	0,49%	3.178	7,87%
CANARIAS	94.564	189	0,20%	6.368	7,22%
CANTABRIA	10.837	-173	-1,57%	788	7,84%
Ávila	2.789	-96	-3,33%	216	8,39%
Burgos	10.830	-50	-0,46%	794	7,91%
León	6.445	-120	-1,83%	426	7,08%
Palencia	2.861	-30	-1,05%	180	6,71%
Salamanca	4.519	-21	-0,47%	272	6,41%
Segovia	7.339	-412	-5,31%	651	9,74%
Soria	3.413	-110	-3,13%	250	7,91%
Valladolid	10.347	417	4,20%	845	8,89%
Zamora	2.177	-10	-0,44%	176	8,81%
CASTILLA-LEÓN	50.720	-432	-0,85%	3.809	8,12%
Albacete	8.653	-333	-3,71%	859	11,02%
Ciudad Real	10.515	899	9,35%	584	5,89%
Cuenca	8.746	133	1,54%	819	10,33%
Guadalajara	11.206	-167	-1,47%	1.090	10,78%
Toledo	19.240	333	1,76%	1.347	7,53%
CAST.-LA MANCHA	58.360	865	1,50%	4.699	8,76%
Barcelona	318.135	-626	-0,20%	28.775	9,94%
Girona	47.667	-839	-1,73%	3.449	7,80%
Lleida	29.800	-133	-0,44%	2.035	7,33%
Tarragona	39.240	-1.000	-2,48%	1.977	5,30%
CATALUÑA	434.842	-2.598	-0,59%	36.237	9,09%
Alicante	80.159	-1.757	-2,14%	4.894	6,50%
Castellón	33.592	-499	-1,46%	1.678	5,26%
Valencia	91.778	998	1,10%	6.684	7,86%
C. VALENCIANA	205.530	-1.257	-0,61%	13.257	6,89%
Badajoz	6.628	-1.015	-13,27%	373	5,96%
Cáceres	4.907	-254	-4,92%	177	3,74%
EXTREMADURA	11.535	-1.269	-9,91%	550	5,01%
A Coruña	11.863	-100	-0,84%	1.003	9,24%
Lugo	5.007	-145	-2,82%	330	7,05%
Ourense	4.390	-2	-0,06%	341	8,42%
Pontevedra	11.382	-132	-1,14%	1.018	9,82%
GALICIA	32.641	-380	-1,15%	2.691	8,98%
C. DE MADRID	379.145	1.682	0,45%	25.413	7,18%
R. DE MURCIA	81.003	-449	-0,55%	3.017	3,87%
NAVARRA	23.649	-430	-1,78%	2.274	10,64%
Araba/Álava	10.172	50	0,49%	1.061	11,65%
Gipuzkoa	20.315	-66	-0,33%	1.988	10,85%
Bizkaia	26.994	-95	-0,35%	1.918	7,65%
PAÍS VASCO	57.481	-111	-0,19%	4.967	9,46%
LA RIOJA	14.550	145	1,00%	1.039	7,69%
CEUTA	2.725	8	0,28%	3	0,12%
MELILLA	4.541	-15	-0,33%	54	1,21%
TOTAL	1.837.901	1.403	0,08%	126.043	7,36%

AFILIACIÓN DE EXTRANJEROS
DISTRIBUCIÓN POR SECTORES DE ACTIVIDAD
RÉGIMEN GENERAL

Media diciembre 2017

SECTORES	UNIÓN EUROPEA	NO UNIÓN EUROPEA	TOTAL	% participación s/ total Rég. Gral.	% variación intermensual	% variación interanual
Agricultura, Ganadería, Caza, Selvicultura y Pesca	7.017	6.581	13.598	0,89%	0,77%	5,88%
Industrias Extractivas	577	395	972	0,06%	-2,17%	3,38%
Industria Manufacturera	48.851	57.417	106.267	6,93%	-0,82%	10,75%
Suministro de Energía Eléctrica, Gas, Vapor y Aire Acondicionado	289	202	491	0,03%	-0,30%	13,08%
Suministro de Agua, Actividades de Saneamiento, Gestión de Residuos y Descontaminación	1.659	3.158	4.817	0,31%	0,06%	7,22%
Construcción	43.957	61.797	105.754	6,89%	-2,77%	19,64%
Comercio; Reparación de Vehículos de Motor y Bicicletas	74.824	119.171	193.996	12,65%	0,88%	6,25%
Transporte y Almacenamiento	41.870	23.168	65.039	4,24%	0,99%	15,23%
Hostelería	92.439	157.727	250.166	16,31%	-1,78%	7,59%
Información y Comunicaciones	17.882	12.388	30.270	1,97%	0,52%	16,91%
Actividades Financieras y de Seguros	5.149	2.711	7.860	0,51%	0,56%	13,32%
Actividades Inmobiliarias	5.609	4.785	10.394	0,68%	-0,58%	8,49%
Actividades Profesionales Científicas y Técnicas	28.696	18.618	47.314	3,08%	-0,26%	12,00%
Actividades Administrativas y Servicios Auxiliares	51.254	76.861	128.115	8,35%	-0,18%	16,02%
Administración Pública y Defensa; Seguridad Social Obligatoria	4.727	8.476	13.204	0,86%	-1,87%	11,36%
Educación	34.155	15.034	49.190	3,21%	-1,00%	6,34%
Actividades Sanitarias y Servicios Centrales	19.315	34.014	53.329	3,48%	1,80%	11,84%
Actividades Artísticas, Recreativas y de Entretenimiento	9.680	10.362	20.042	1,31%	0,06%	8,77%
Otros Servicios	9.982	19.318	29.300	1,91%	-0,29%	10,59%
Actividades de los Hogares como Empleadores de Personal Doméstico y Productores de Bienes y Servicios para uso Propio	1.843	2.123	3.966	0,26%	0,33%	-0,67%
Actividades de Organizaciones y Organismo Extraterritoriales	390	435	825	0,05%	-0,54%	5,15%
S.E. Agrario	71.362	146.764	218.126	14,22%	4,44%	1,40%
S.E. Hogar	48.652	132.140	180.791	11,79%	-0,32%	-4,56%
TOTAL	620.181	913.644	1.533.825	100,00%	0,17%	7,28%

AFILIACIÓN DE EXTRANJEROS

DISTRIBUCIÓN POR SECTORES DE ACTIVIDAD

RÉGIMEN ESPECIAL DE TRABAJADORES AUTÓNOMOS

Media diciembre 2017

SECTORES	UNIÓN EUROPEA	NO UNIÓN EUROPEA	TOTAL	% participación s/ total Rég. Autónomos	% variación intermensual	% variación interanual
Agricultura, Ganadería, Caza, Selvicultura y Pesca	2.224	1.619	3.842	1,28%	-0,14%	9,13%
Industrias Extractivas	23	13	36	0,01%	-7,34%	12,50%
Industria Manufacturera	8.831	10.239	19.070	6,35%	0,72%	11,63%
Suministro de Energía Eléctrica, Gas, Vapor y Aire Acondicionado	32	11	43	0,01%	-5,43%	0,12%
Suministro de Agua, Actividades de Saneamiento, Gestión de Residuos y Descontaminación	60	65	125	0,04%	-0,16%	-0,62%
Construcción	23.439	11.808	35.247	11,74%	-0,51%	11,32%
Comercio; Reparación de Vehículos de Motor y Bicicletas	24.725	62.647	87.372	29,09%	-0,13%	3,85%
Transporte y Almacenamiento	7.786	5.224	13.010	4,33%	1,18%	19,72%
Hostelería	22.448	32.513	54.961	18,30%	-0,41%	6,91%
Información y Comunicaciones	4.594	2.920	7.514	2,50%	0,04%	7,44%
Actividades Financieras y de Seguros	1.324	662	1.986	0,66%	-0,26%	5,91%
Actividades Inmobiliarias	4.902	1.357	6.259	2,08%	-0,08%	13,53%
Actividades Profesionales Científicas y Técnicas	12.179	4.060	16.239	5,41%	-0,25%	8,85%
Actividades Administrativas y Servicios Auxiliares	10.120	4.930	15.050	5,01%	-0,51%	8,97%
Administración Pública y Defensa; Seguridad Social Obligatoria	39	21	60	0,02%	0,08%	33,33%
Educación	7.289	2.294	9.583	3,19%	-0,32%	6,52%
Actividades Sanitarias y Servicios Centrales	3.636	2.378	6.014	2,00%	-0,34%	7,33%
Actividades Artísticas, Recreativas y de Entretenimiento	3.458	1.502	4.960	1,65%	-0,94%	6,94%
Otros Servicios	6.835	11.982	18.817	6,27%	0,09%	9,52%
Actividades de los Hogares como Empleadores de Personal Doméstico y Productores de Bienes y Servicios para uso Propio	51	23	74	0,02%	-0,46%	-6,76%
Actividades de Organizaciones y Organismo Extraterritoriales	23	19	41	0,01%	1,07%	25,58%
TOTAL	144.019	156.285	300.303	100,00%	-0,15%	7,80%

AFILIACIÓN DE EXTRANJEROS
DISTRIBUCIÓN POR PAÍSES DE PROCEDENCIA

Media diciembre 2017

	TOTAL GENERAL	General (1)	S.E. Agrario	S.E. Hogar	AUTÓNOMOS	MAR	CARBÓN	TOTAL
UNIÓN EUROPEA								
ALEMANIA	24.495	24.013	158	324	14.672	94	1	39.262
AUSTRIA	1.743	1.719	7	17	1.018	10	0	2.772
BELGICA	5.540	5.463	41	37	3.421	34	0	8.996
BULGARIA	50.011	37.407	6.542	6.062	6.415	18	0	56.444
CHIPRE	144	140	0	4	30	0	0	174
CROACIA	853	831	6	17	225	1	0	1.079
DINAMARCA	1.739	1.720	8	11	1.235	7	0	2.981
ESLOVAQUIA	2.190	2.081	54	55	425	10	1	2.626
ESLOVENIA	619	605	5	9	136	1	0	756
ESTONIA	578	548	14	16	174	2	0	754
FINLANDIA	2.102	2.088	3	10	806	4	0	2.912
FRANCIA	32.419	32.048	208	162	11.538	64	0	44.020
GRECIA	1.775	1.757	8	10	424	6	0	2.205
HUNGRIA	2.919	2.785	55	79	854	6	3	3.782
IRLANDA	4.541	4.528	4	9	1.813	4	0	6.359
ITALIA	73.651	72.791	234	627	23.209	151	0	97.011
LETONIA	1.342	1.178	133	31	281	9	0	1.633
LITUANIA	6.584	4.606	1.791	188	889	15	0	7.489
LUXEMBURGO	94	88	3	3	38	0	0	131
MALTA	115	100	15	1	27	0	0	142
PAISES BAJOS	8.742	8.602	48	91	5.344	36	0	14.122
POLONIA	22.107	18.253	1.734	2.121	3.918	36	95	26.156
PORTUGAL	40.280	37.052	1.614	1.615	7.065	249	9	47.603
REINO UNIDO	40.266	39.857	181	229	21.951	104	0	62.321
REPUBLICA CHECA	2.465	2.332	82	50	520	4	14	3.003
RUMANIA	288.716	193.450	58.412	36.853	35.410	138	7	324.271
SUECIA	4.147	4.124	2	21	2.182	14	0	6.343
TOTAL UNIÓN EUROPEA	620.181	500.167	71.362	48.652	144.019	1.018	129	765.346
NO UNIÓN EUROPEA								
MARRUECOS	214.084	120.339	80.973	12.773	19.207	632	0	233.924
CHINA	48.075	47.445	68	563	53.460	0	0	101.535
ECUADOR	64.755	45.166	12.403	7.187	4.493	12	0	69.260
COLOMBIA	49.988	43.043	1.413	5.531	5.365	30	0	55.383
BOLIVIA	46.142	24.706	4.400	17.036	2.809	4	0	48.955
UCRANIA	39.441	27.006	1.956	10.480	3.792	42	1	43.276
PARAGUAY	32.617	15.069	718	16.830	1.861	6	0	34.484
PAKISTAN	26.191	21.896	4.046	250	7.152	1	0	33.343
PERU	28.767	23.094	503	5.171	2.502	205	0	31.474
ARGENTINA	23.810	21.906	256	1.648	5.933	30	0	29.773
RESTO PAISES	339.773	245.071	40.030	54.672	49.712	1.658	5	391.148
TOTAL NO UE	913.644	634.741	146.764	132.140	156.285	2.619	6	1.072.554
TOTAL EXTRANJEROS	1.533.825	1.134.908	218.126	180.791	300.303	3.637	135	1.837.901

(1) No se incluyen los afiliados de los Sistemas Especiales Agrario y Hogar

ANDALUCÍA
AFILIACIÓN DE EXTRANJEROS
DISTRIBUCIÓN POR RÉGIMENES

Media diciembre 2017

REGÍMENES	GENERAL (Total)	General	S.E. Agrario	S.E. Hogar	AUTÓNOMOS	MAR	CARBÓN	TOTAL
DE LA UNIÓN EUROPEA	77.794	44.150	31.323	2.322	20.700	59	0	98.553
DE PAÍSES NO UNIÓN EUROPEA	113.535	45.591	55.548	12.396	19.267	245	0	133.047
TOTAL EXTRANJEROS	191.329	89.740	86.870	14.718	39.967	304	0	231.600

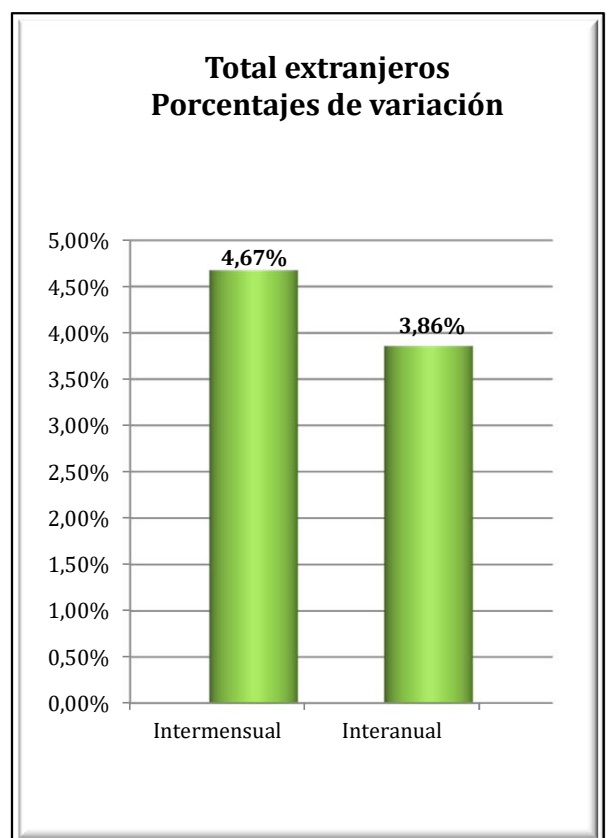
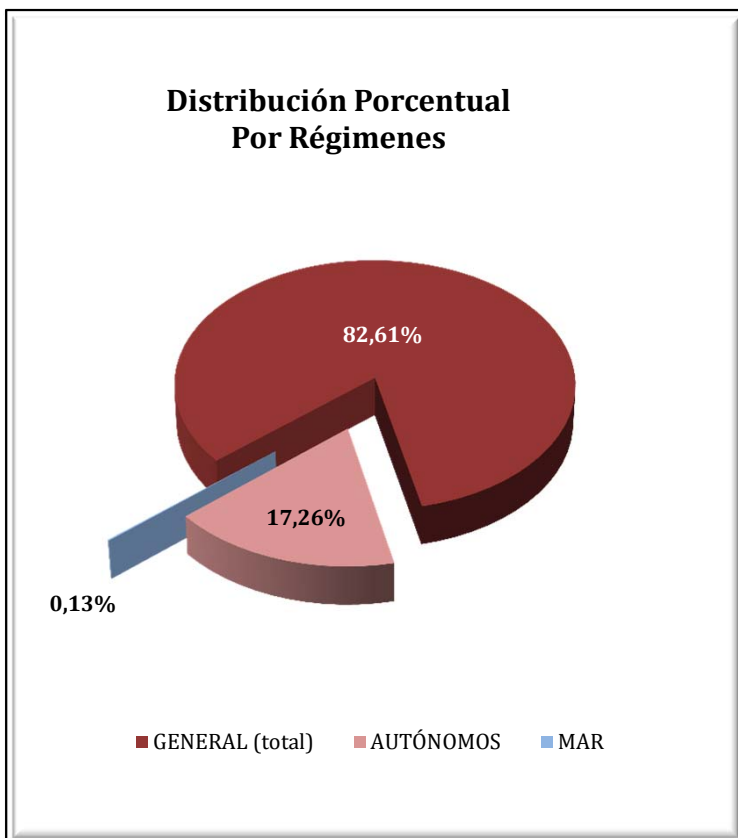

ANDALUCÍA
AFILIACIÓN DE EXTRANJEROS
DISTRIBUCIÓN POR SECTORES DE ACTIVIDAD

Media diciembre 2017

SECTORES	REGIMEN GENERAL				REGIMEN ESP. TRAB. AUTÓNOMOS			
	Unión Europea	No Unión Europea	Total	% Reg. Gral.	Unión Europea	No Unión Europea	Total	% Reg. Gral.
Agricultura, Ganadería, Caza, Selvicultura y Pesca	273	202	475	0,25%	510	549	1.059	2,65%
Industrias Extractivas	40	53	93	0,05%	0	3	3	0,01%
Industria Manufacturera	2.228	2.608	4.836	2,53%	639	397	1.036	2,59%
Suministro de Energía Eléctrica, Gas, Vapor y Aire Acondicionado	30	19	49	0,03%	4	2	6	0,02%
Suministro de Agua, Actividades de Saneamiento, Gestión de Residuos y Descontaminación	92	144	236	0,12%	9	3	12	0,03%
Construcción	2.658	3.011	5.669	2,96%	2.133	861	2.994	7,49%
Comercio; Reparación vehículos motor y motocicletas	7.565	11.780	19.344	10,11%	3.901	10.302	14.203	35,54%
Transporte y Almacenamiento	4.479	1.977	6.457	3,37%	399	188	586	1,47%
Hostelería	8.972	13.820	22.792	11,91%	3.795	3.106	6.901	17,27%
Información y Comunicaciones	1.763	750	2.513	1,31%	731	361	1.092	2,73%
Actividades Financieras y de Seguros	397	115	512	0,27%	274	92	366	0,92%
Actividades Inmobiliarias	1.022	506	1.528	0,80%	1.496	270	1.766	4,42%
Actividades Profesionales Científicas y Técnicas	2.290	988	3.278	1,71%	1.806	431	2.237	5,60%
Actividades Administrativas y Servicios Auxiliares	3.028	2.989	6.017	3,14%	1.653	599	2.252	5,64%
Administración Pública y Defensa; Seguridad Social Obligatoria	434	690	1.124	0,59%	7	2	9	0,02%
Educación	5.327	1.313	6.640	3,47%	1.026	271	1.297	3,25%
Actividades Sanitarias y Servicios Centrales	1.436	2.042	3.478	1,82%	608	312	920	2,30%
Actividades Artísticas, Recreativas y de Entretenimiento	1.014	971	1.985	1,04%	561	179	739	1,85%
Otros Servicios	851	1.332	2.183	1,14%	1.136	1.333	2.469	6,18%
Actividades de los Hogares como Empleadores de Personal Doméstico y Productores de Bienes y Servicios para uso Propio	201	269	470	0,25%	9	5	14	0,04%
Actividades de Organizaciones y Organismo Extraterritoriales	51	13	64	0,03%	4	2	6	0,02%
S.E. Agrario	31.323	55.548	86.870	45,40%				
S.E. Hogar	2.322	12.396	14.718	7,69%				
TOTAL	77.794	113.535	191.329	100,00%	20.700	19.267	39.967	100,00%

ANDALUCÍA
AFILIACIÓN DE EXTRANJEROS

DISTRIBUCIÓN POR PAÍSES DE PROCEDENCIA

Media diciembre 2017

PAISES	TOTAL GENERAL	General	S.E. Agrario	S.E. Hogar	AUTÓNOMOS	MAR	CARBON	TOTAL
UNIÓN EUROPEA								
ALEMANIA	2.222	2.100	88	34	1.781	1		4.004
AUSTRIA	136	128	3	5	107			243
BELGICA	739	697	30	12	754			1.493
BULGARIA	4.131	1.971	1.844	317	389	1		4.521
CHIPRE	10	10			3			13
CROACIA	72	63	2	7	29			101
DINAMARCA	582	574	5	3	602	4		1.188
ESLOVAQUIA	202	183	14	5	44			246
ESLOVENIA	39	37	2		12			51
ESTONIA	141	124	9	9	61			202
FINLANDIA	810	806	3	1	430			1.240
FRANCIA	2.697	2.580	97	21	1.462	9		4.168
GRECIA	111	108	4		27	3		142
HUNGRÍA	340	320	12	8	164			504
IRLANDA	634	629	2	3	368			1.002
ITALIA	5.427	5.292	76	59	2.626	6		8.060
LETONIA	125	96	28	1	33			158
LITUANIA	1.681	981	655	45	223	4		1.908
LUXEMBURGO	13	9	3	1	9			22
MALTA	24	20	4		2			26
PAISES BAJOS	1.142	1.104	26	12	1.236			2.378
POLONIA	2.323	1.243	1.012	68	418	3		2.744
PORTUGAL	2.413	2.104	238	70	545	6		2.964
REINO UNIDO	7.856	7.682	114	61	6.049	8		13.913
REPUBLICA CHECA	228	198	23	7	59			287
RUMANIA	42.816	14.217	27.030	1.569	2.513	14		45.343
SUECIA	878	874		4	754			1.632
TOTAL UNIÓN EUROPEA	77.794	44.150	31.323	2.322	20.700	59		98.553
NO UNIÓN EUROPEA								
MARRUECOS	46.031	12.000	32.281	1.750	3.956	120		50.106
CHINA	4.340	4.297	5	38	6.490			10.830
SENEGAL	6.074	961	5.018	95	774	81		6.929
UCRANIA	5.930	3.068	783	2.079	531	1		6.462
MALI	5.885	221	5.658	6	37			5.922
ECUADOR	3.851	1.705	1.873	273	195			4.046
PARAGUAY	3.756	1.627	149	1.980	260	1		4.017
ARGENTINA	2.959	2.576	123	260	902	3		3.865
FEDERACION DE RUSIA	2.960	2.064	232	663	682			3.642
BOLIVIA	3.388	1.275	993	1.119	211			3.599
RESTO PAISES	28.362	15.796	8.433	4.133	5.229	40		33.631
TOTAL NO UE	113.535	45.591	55.548	12.396	19.267	245		133.047
TOTAL EXTRANJEROS	191.329	89.740	86.870	14.718	39.967	304		231.600

ARAGÓN

AFILIACIÓN DE EXTRANJEROS

DISTRIBUCIÓN POR REGÍMENES

Media diciembre 2017

REGÍMENES	GENERAL (Total)	General	S.E. Agrario	S.E. Hogar	AUTÓNOMOS	MAR	CARBÓN	TOTAL
DE LA UNIÓN EUROPEA	29.288	22.493	3.548	3.247	4.588	0	1	33.877
DE PAÍSES NO UNIÓN EUROPEA	25.412	18.404	3.566	3.442	5.003	0	0	30.415
TOTAL EXTRANJEROS	54.699	40.897	7.113	6.689	9.592	0	1	64.292

Distribución Porcentual por regímenes

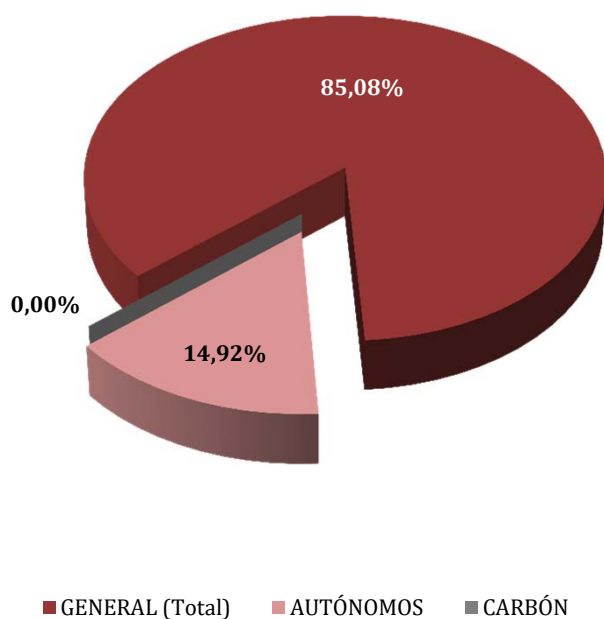

Total extranjeros Porcentajes de variación

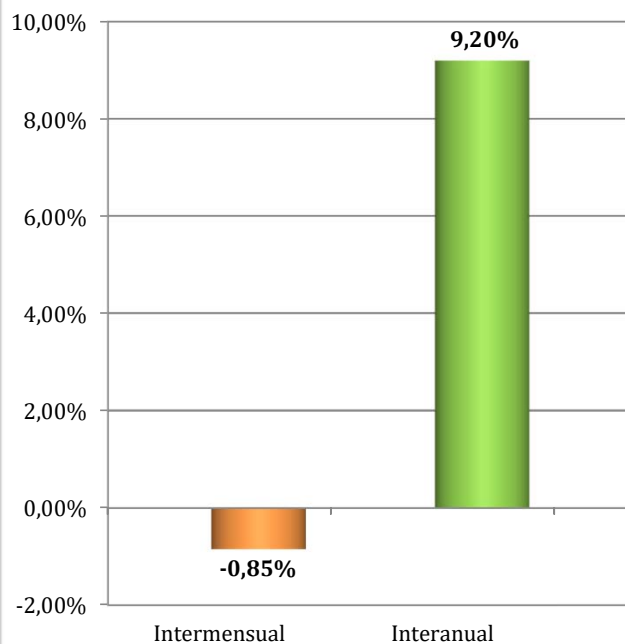

ARAGÓN
AFILIADOS EXTRANJEROS
DISTRIBUCIÓN POR SECTORES DE ACTIVIDAD

Media diciembre 2017

SECTORES	REGIMEN GENERAL				REGIMEN ESP. TRAB. AUTÓNOMOS			
	UNIÓN EUROPEA	NO UNIÓN EUROPEA	TOTAL	% Reg. Gral.	UNIÓN EUROPEA	NO UNIÓN EUROPEA	TOTAL	% Reg. Auton.
Agricultura, Ganadería, Caza, Selvicultura y Pesca	1.308	878	2.187	4,00%	104	67	171	1,78%
Industrias Extractivas	37	18	55	0,10%	1	0	1	0,01%
Industria Manufacturera	3.504	2.870	6.374	11,65%	1.080	1.053	2.133	22,24%
Suministro de Energía Eléctrica, Gas, Vapor y Aire Acondicionado	9	6	15	0,03%	0	0	0	0,00%
Suministro de Agua, Actividades de Saneamiento, Gestión de Residuos y Descontaminación	120	151	271	0,49%	3	0	3	0,03%
Construcción	2.542	1.686	4.228	7,73%	1.087	228	1.315	13,71%
Comercio; Reparación vehículos motor y motocicletas	2.689	2.373	5.062	9,26%	559	1.399	1.958	20,41%
Transporte y Almacenamiento	3.229	1.029	4.258	7,79%	512	185	697	7,27%
Hostelería	3.588	3.327	6.915	12,64%	640	1.468	2.108	21,98%
Información y Comunicaciones	106	139	244	0,45%	32	51	83	0,87%
Actividades Financieras y de Seguros	47	18	64	0,12%	13	13	26	0,28%
Actividades Inmobiliarias	58	45	103	0,19%	10	6	16	0,17%
Actividades Profesionales Científicas y Técnicas	378	305	683	1,25%	102	47	149	1,55%
Actividades Administrativas y Servicios Auxiliares	2.104	3.040	5.144	9,40%	130	74	204	2,13%
Administración Pública y Defensa; Seguridad Social Obligatoria	325	332	657	1,20%	0	0	0	0,00%
Educación	743	317	1.060	1,94%	154	34	188	1,96%
Actividades Sanitarias y Servicios Centrales	972	1.086	2.058	3,76%	39	41	80	0,83%
Actividades Artísticas, Recreativas y de Entretenimiento	268	237	505	0,92%	22	17	39	0,41%
Otros Servicios	339	506	845	1,54%	99	320	420	4,38%
Actividades de los Hogares como Empleadores de Personal Doméstico y Productores de Bienes y Servicios para uso Propio	126	43	169	0,31%	0	0	0	0,00%
Actividades de Organizaciones y Organismo Extraterritoriales	1	0	1	0,00%	0	0	0	0,00%
S.E. Agrario	3.548	3.566	7.113	13,00%				
S.E. Hogar	3.247	3.442	6.689	12,23%				
TOTAL	29.288	25.412	54.699	100,00%	4.588	5.003	9.592	100,00%

ARAGÓN

AFILIACIÓN DE EXTRANJEROS

DISTRIBUCIÓN POR PAÍSES DE PROCEDENCIA

Media diciembre 2017

PAISES	TOTAL GENERAL	General	S.E. Agrario	S.E. Hogar	AUTÓNOMOS	MAR	CARBON	TOTAL
UNIÓN EUROPEA								
ALEMANIA	222	220	1	1	70			292
AUSTRIA	15	15			10			25
BELGICA	48	46	2		30			78
BULGARIA	1.955	1.502	325	128	368			2.324
CHIPRE					1			1
CROACIA	12	12			1			13
DINAMARCA	14	14			5			19
ESLOVAQUIA	42	40	1	1	19			61
ESLOVENIA	6	6			3			9
ESTONIA	5	4	1					5
FINLANDIA	11	11			2			13
FRANCIA	529	522	3	4	163			692
GRECIA	22	21	0	1	7			29
HUNGRIA	31	25	1	5	12			43
IRLANDA	67	67			21			88
ITALIA	758	749	3	6	213			971
LETONIA	29	26	3		4			33
LITUANIA	178	134	38	6	20			198
LUXEMBURGO	1	1						1
MALTA	1	1			3			4
PAISES BAJOS	87	85	1	1	55			142
POLONIA	854	724	108	22	227		1	1.082
PORTUGAL	974	898	50	26	119			1.093
REINO UNIDO	319	318	1		160			479
REPUBLICA CHECA	43	40	1	2	9			52
RUMANIA	23.052	17.001	3.007	3.044	3.056			26.107
SUECIA	14	13	1		10			24
TOTAL UNIÓN EUROPEA	29.288	22.493	3.548	3.247	4.588		1	33.877
NO UNIÓN EUROPEA								
MARRUECOS	5.271	3.534	1.458	279	474			5.745
CHINA	994	987		7	1.981			2.975
NICARAGUA	2.356	832	12	1.512	72			2.428
ECUADOR	2.119	1.823	23	273	179			2.298
COLOMBIA	1.536	1.354	11	171	148			1.685
SENEGAL	1.454	942	491	21	105			1.559
UCRANIA	1.001	802	48	151	148			1.149
ARGELIA	1.029	715	288	26	59			1.089
MALI	969	621	346	2	108			1.077
DOMINICANA (REPUBLICA)	668	550	6	113	156			824
RESTO PAISES	8.014	6.243	884	888	1.573			9.587
TOTAL NO UNIÓN EUROPEA	25.412	18.404	3.566	3.442	5.003			30.415
TOTAL EXTRANJEROS	54.699	40.897	7.113	6.689	9.592		1	64.292

ASTURIAS

AFILIACIÓN DE EXTRANJEROS

DISTRIBUCIÓN POR REGÍMENES

Media diciembre 2017

REGÍMENES	GENERAL (Total)	General	S.E. Agrario	S.E. Hogar	AUTÓNOMOS	MAR	CARBÓN	TOTAL
DE LA UNIÓN EUROPEA	4.626	3.513	106	1.007	1.035	20	116	5.797
DE PAÍSES NO UNIÓN EUROPEA	5.822	4.322	179	1.321	1.419	128	4	7.373
TOTAL EXTRANJEROS	10.448	7.835	285	2.328	2.454	148	120	13.170

Distribución Porcentual

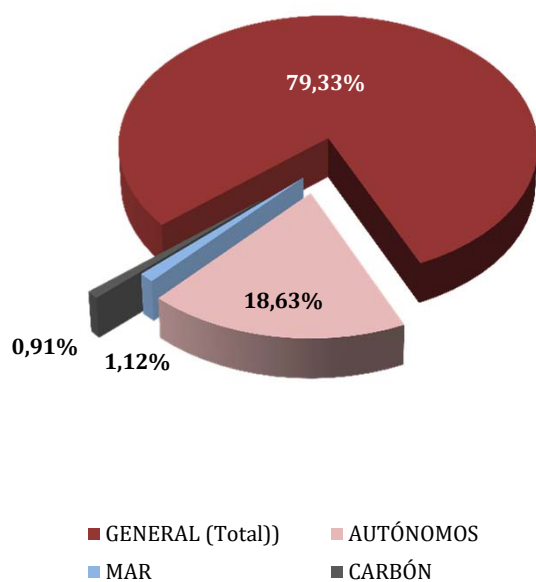

**Total extranjeros
Porcentajes de variación**

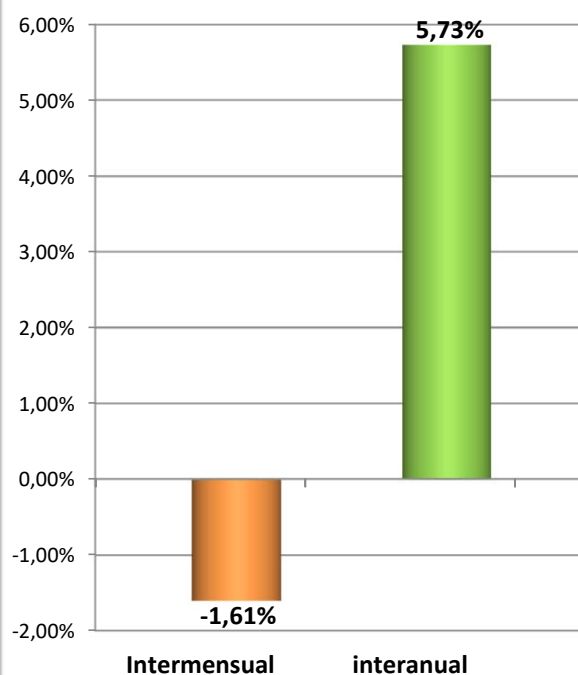

ASTURIAS

AFILIADOS EXTRANJEROS

DISTRIBUCIÓN POR SECTORES DE ACTIVIDAD

Media diciembre 2017

SECTORES	REGIMEN GENERAL				REGIMEN ESP. TRAB. AUTÓNOMOS			
	UNIÓN EUROPEA	NO UNIÓN EUROPEA	TOTAL	% Reg. Gral.	UNIÓN EUROPEA	NO UNIÓN EUROPEA	TOTAL	% Reg. Auton.
Agricultura, Ganadería, Caza, Selvicultura y Pesca	31	53	83	0,80%	41	24	65	2,65%
Industrias Extractivas	7	4	11	0,11%	3	0	3	0,12%
Industria Manufacturera	400	320	720	6,90%	33	25	58	2,36%
Suministro de Energía Eléctrica, Gas, Vapor y Aire Acondicionado	3	0	3	0,03%	0	0	0	0,00%
Suministro de Agua, Actividades de Saneamiento, Gestión de Residuos y Descontaminación	9	21	30	0,28%	1	1	2	0,08%
Construcción	417	339	756	7,24%	250	112	362	14,75%
Comercio; Reparación vehículos motor y motocicletas	378	566	944	9,04%	129	617	746	30,41%
Transporte y Almacenamiento	142	107	248	2,38%	24	30	54	2,20%
Hostelería	912	1.671	2.583	24,73%	201	320	521	21,24%
Información y Comunicaciones	132	48	180	1,73%	25	25	50	2,04%
Actividades Financieras y de Seguros	10	6	16	0,15%	3	7	10	0,41%
Actividades Inmobiliarias	6	8	14	0,13%	3	2	5	0,20%
Actividades Profesionales Científicas y Técnicas	129	81	210	2,01%	79	21	100	4,06%
Actividades Administrativas y Servicios Auxiliares	254	332	586	5,61%	44	24	68	2,76%
Administración Pública y Defensa; Seguridad Social Obligatoria	32	60	92	0,88%	0	0	0	0,00%
Educación	369	127	496	4,75%	127	29	156	6,35%
Actividades Sanitarias y Servicios Centrales	146	318	464	4,44%	20	15	35	1,43%
Actividades Artísticas, Recreativas y de Entretenimiento	69	93	162	1,55%	16	14	30	1,22%
Otros Servicios	62	156	219	2,09%	36	152	188	7,66%
Actividades de los Hogares como Empleadores de Personal Doméstico y Productores de Bienes y Servicios para uso Propio	3	13	16	0,15%	0	0	0	0,00%
Actividades de Organizaciones y Organismo Extraterritoriales	0	0	0	0,00%	1	0	1	0,04%
S.E. Agrario	106	179	285	2,73%				
S.E. Hogar	1.007	1.321	2.328	22,28%				
TOTAL	4.626	5.822	10.448	100,00%	1.035	1.419	2.454	100,00%

ASTURIAS

AFILIADOS EXTRANJEROS

DISTRIBUCIÓN POR PAÍSES DE PROCEDENCIA

Media diciembre 2017

PAISES	TOTAL GENERAL	General	S.E. Agrario	S.E. Hogar	AUTÓNOMOS	MAR	CARBON	TOTAL
UNIÓN EUROPEA								
ALEMANIA	110	107	1	2	42	1	1	154
AUSTRIA	7	7			7			14
BELGICA	44	43		1	19			63
BULGARIA	194	128	5	62	25			219
CHIPRE	1	1						1
CROACIA	6	6			3			9
DINAMARCA	5	5			6			11
ESLOVAQUIA	25	24		1	3		1	29
ESLOVENIA	3	3						3
ESTONIA	3	3				1		4
FINLANDIA	13	12		1				13
FRANCIA	161	161			55			216
GRECIA	7	7			3			10
HUNGRIA	28	28			6			34
IRLANDA	44	44			16			60
ITALIA	317	308		9	136			453
LETONIA	8	8			1			9
LITUANIA	21	18	1	2	4	1		26
LUXEMBURGO	2	2						2
MALTA								
PAISES BAJOS	52	52			23			75
POLONIA	192	184	1	7	15		94	301
PORTUGAL	563	508	11	45	138	15	2	718
REINO UNIDO	233	230		3	146			379
REPUBLICA CHECA	20	20			5		14	39
RUMANIA	2.561	1.599	88	874	381	2	5	2.948
SUECIA	6	6			2			8
TOTAL UNIÓN EUROPEA	4.626	3.513	106	1.007	1.035	20	116	5.797
NO UNIÓN EUROPEA								
PARAGUAY	807	350	32	426	63			871
CHINA	199	196		3	510			709
MARRUECOS	586	471	52	63	79	6		670
BRASIL	460	386	9	65	102			563
COLOMBIA	458	370	2	86	60			518
DOMINICANA (REPUBLICA)	375	292		83	56		1	432
SENEGAL	346	272	58	17	26	44		416
ECUADOR	355	270	6	79	32	1		389
VENEZUELA	272	240		32	52	1		324
UCRANIA	274	156	1	117	41	1	1	316
RESTO PAISES	1.690	1.320	19	351	398	76	2	2.166
TOTAL NO UNIÓN EUROPEA	5.822	4.322	179	1.321	1.419	128	4	7.373
TOTAL EXTRANJEROS	10.448	7.835	285	2.328	2.454	148	120	13.170

ILLES BALEARS
AFILIACIÓN DE EXTRANJEROS
DISTRIBUCIÓN POR REGÍMENES

Media diciembre 2017

REGÍMENES	GENERAL (Total)	General	S.E. Agrario	S.E. Hogar	AUTÓNOMOS	MAR	CARBÓN	TOTAL
DE LA UNIÓN EUROPEA	22.716	20.967	169	1.580	12.648	63	0	35.427
DE PAÍSES NO UNIÓN EUROPEA	26.341	21.864	1.020	3.457	4.868	79	0	31.289
TOTAL EXTRANJEROS	49.057	42.831	1.189	5.037	17.516	143	0	66.715

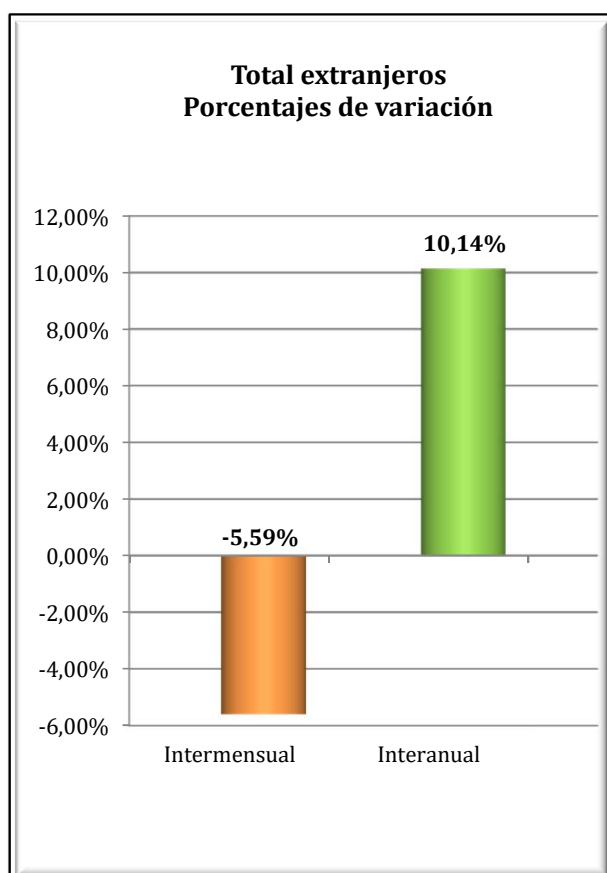
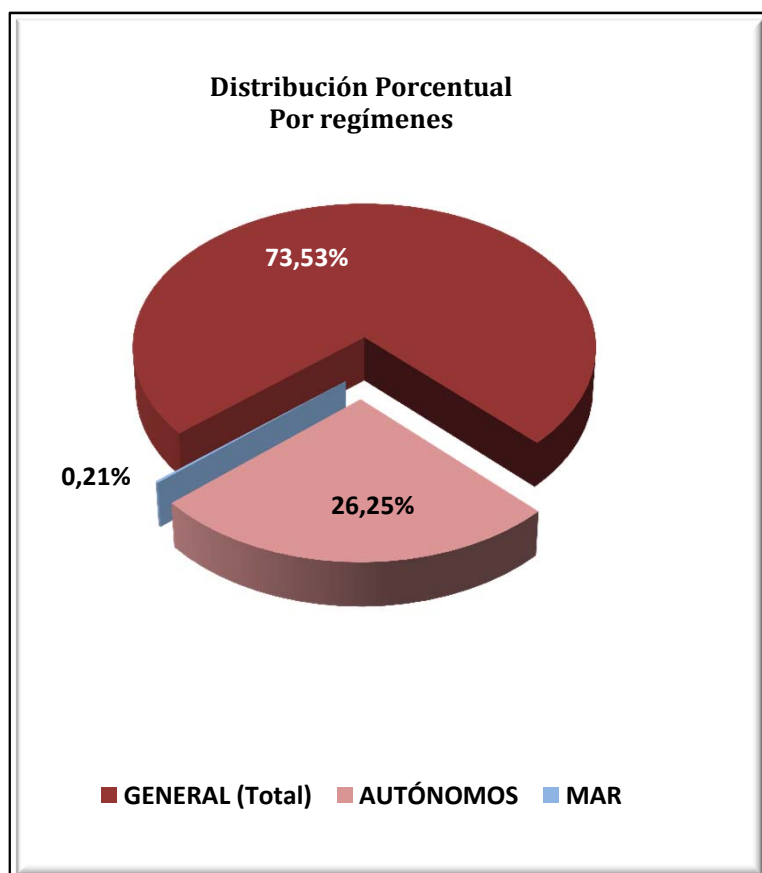

ILLES BALEARS
AFILIACIÓN DE EXTRANJEROS
DISTRIBUCIÓN POR SECTORES DE ACTIVIDAD

Media diciembre 2017

SECTORES	REGIMEN GENERAL				REGIMEN ESP. TRAB. AUTÓNOMOS			
	UNIÓN EUROPEA	NO UNIÓN EUROPEA	TOTAL	% Reg. Gral.	UNIÓN EUROPEA	NO UNIÓN EUROPEA	TOTAL	% Reg. Auton.
Agricultura, Ganadería, Caza, Selvicultura y Pesca	77	134	210	0,43%	101	32	133	0,76%
Industrias Extractivas	6	15	21	0,04%	2	2	4	0,02%
Industria Manufacturera	995	1.077	2.072	4,22%	858	176	1.034	5,90%
Suministro de Energía Eléctrica, Gas, Vapor y Aire Acondicionado	7	7	14	0,03%	3	3	6	0,03%
Suministro de Agua, Actividades de Saneamiento, Gestión de Residuos y Descontaminación	70	125	194	0,40%	5	4	9	0,05%
Construcción	2.794	6.789	9.583	19,53%	2.182	912	3.094	17,67%
Comercio; Reparación vehículos motor y motocicletas	2.850	3.045	5.894	12,02%	1.865	1.411	3.276	18,70%
Transporte y Almacenamiento	692	334	1.026	2,09%	180	94	274	1,57%
Hostelería	4.878	5.251	10.129	20,65%	2.070	950	3.020	17,24%
Información y Comunicaciones	522	233	755	1,54%	352	114	466	2,66%
Actividades Financieras y de Seguros	162	38	200	0,41%	116	25	141	0,80%
Actividades Inmobiliarias	582	251	834	1,70%	671	81	752	4,29%
Actividades Profesionales Científicas y Técnicas	903	333	1.235	2,52%	1.084	149	1.234	7,04%
Actividades Administrativas y Servicios Auxiliares	3.017	1.871	4.888	9,96%	1.334	281	1.615	9,22%
Administración Pública y Defensa; Seguridad Social Obligatoria	110	135	245	0,50%	5	0	5	0,03%
Educación	1.123	272	1.394	2,84%	316	53	369	2,11%
Actividades Sanitarias y Servicios Centrales	902	676	1.578	3,22%	356	72	428	2,45%
Actividades Artísticas, Recreativas y de Entretenimiento	664	461	1.124	2,29%	393	73	466	2,66%
Otros Servicios	482	693	1.174	2,39%	746	433	1.179	6,73%
Actividades de los Hogares como Empleadores de Personal Doméstico y Productores de Bienes y Servicios para uso Propio	122	120	242	0,49%	6	0	6	0,03%
Actividades de Organizaciones y Organismo Extraterritoriales	11	6	17	0,03%	3	2	5	0,03%
S.E. Agrario	169	1.020	1.189	2,42%				
S.E. Hogar	1.580	3.457	5.037	10,27%				
TOTAL	22.716	26.341	49.057	100,00%	12.648	4.868	17.516	100,00%

ILLES BALEARS
AFILIACIÓN DE EXTRANJEROS

DISTRIBUCIÓN POR PAÍSES DE PROCEDENCIA

Media diciembre 2017

PAISES	TOTAL GENERAL	General	S.E. Agrario	S.E. Hogar	AUTÓNOMOS	MAR	CARBON	TOTAL
UNIÓN EUROPEA								
ALEMANIA	4.103	3.934	12	157	4.362	8		8.473
AUSTRIA	220	213	2	5	220			440
BELGICA	263	258		5	202	1		466
BULGARIA	2.669	1.965	57	647	504	5		3.178
CHIPRE	2	2						2
CROACIA	33	32	1		27			60
DINAMARCA	84	82		2	94			178
ESLOVAQUIA	222	209		13	55	3		280
ESLOVENIA	19	18		1	8			27
ESTONIA	21	18	1	2	4			25
FINLANDIA	81	79		2	29			110
FRANCIA	1.095	1.070	4	21	745	5		1.846
GRECIA	70	69	1		27	1		98
HUNGRIA	161	150	2	9	74			236
IRLANDA	109	106		3	84			193
ITALIA	4.495	4.405	14	77	2.080	16		6.591
LETONIA	31	31			16			47
LITUANIA	86	84		2	26	1		114
LUXEMBURGO	5	5			5			10
MALTA	4	4			1			5
PAISES BAJOS	464	448	3	13	441			905
POLONIA	890	809	8	73	280	3		1.173
PORTUGAL	675	632	6	37	122	2		799
REINO UNIDO	2.371	2.296	4	71	2.100	9		4.480
REPUBLICA CHECA	238	229	2	7	72	1		310
RUMANIA	3.987	3.504	52	431	803	5		4.794
SUECIA	318	316		2	268	3		589
TOTAL UNIÓN EUROPEA	22.716	20.967	169	1.580	12.648	63		35.427
NO UNIÓN EUROPEA								
MARRUECOS	5.994	5.123	567	305	543	33		6.570
ARGENTINA	1.936	1.801	7	128	574	4		2.514
CHINA	1.352	1.341		10	1.029			2.381
ECUADOR	2.120	1.765	46	310	178			2.298
COLOMBIA	1.848	1.502	119	227	213	2		2.063
BOLIVIA	1.363	799	35	530	100	1		1.464
PARAGUAY	1.004	543	25	437	71			1.076
SENEGAL	929	794	96	39	93	24		1.046
URUGUAY	825	723	5	97	157			981
BRASIL	772	654	4	114	195			967
RESTO PAISES	8.198	6.820	117	1.261	1.715	15		9.929
TOTAL NO UNIÓN EUROPEA	26.341	21.864	1.020	3.457	4.868	79		31.289
TOTAL EXTRANJEROS	49.057	42.831	1.189	5.037	17.516	143		66.715

CANARIAS

AFILIACIÓN DE EXTRANJEROS

DISTRIBUCIÓN POR REGÍMENES

Media diciembre 2017

REGÍMENES	GENERAL (Total)	General	S.E. Agrario	S.E. Hogar	AUTÓNOMOS	MAR	CARBÓN	TOTAL
DE LA UNIÓN EUROPEA	36.782	35.733	823	226	15.520	346	0	52.648
DE PAÍSES NO UNIÓN EUROPEA	35.198	31.194	1.531	2.474	6.538	179	0	41.916
TOTAL EXTRANJEROS	71.981	66.927	2.354	2.699	22.058	525	0	94.564

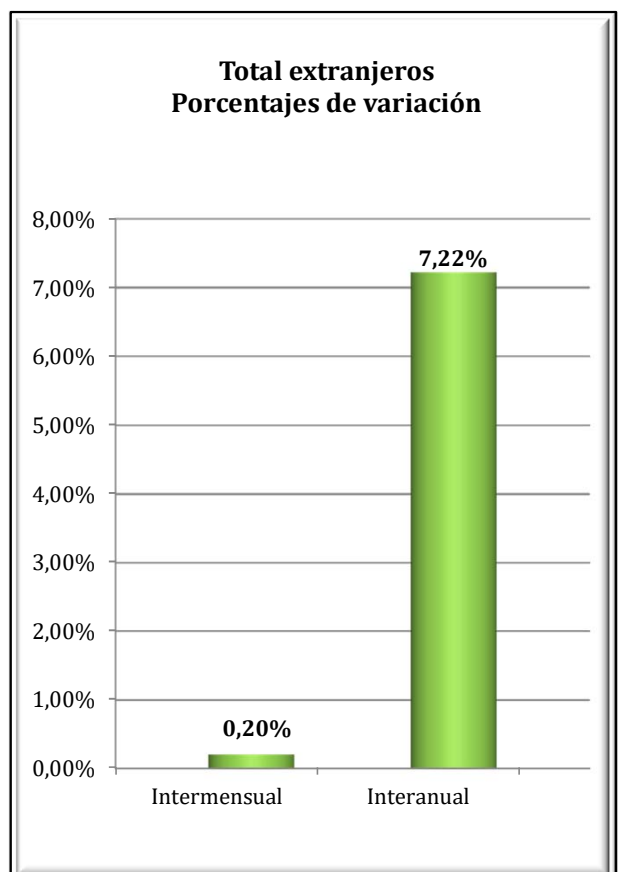
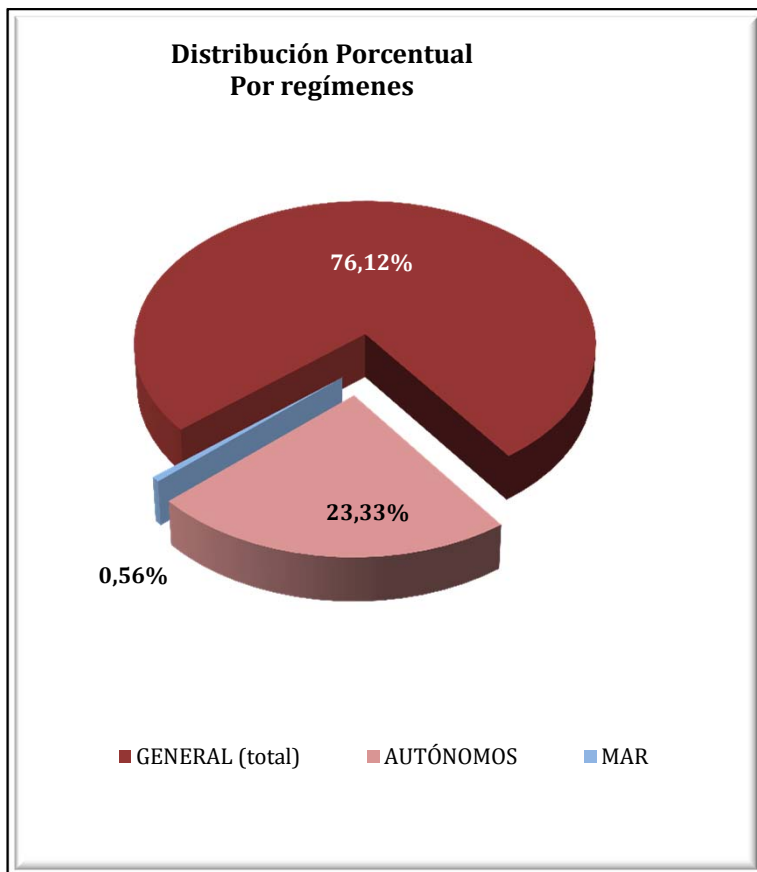

CANARIAS
AFILIADOS EXTRANJEROS
DISTRIBUCIÓN POR SECTORES DE ACTIVIDAD

Media diciembre 2017

SECTORES	REGIMEN GENERAL				REGIMEN ESP. TRAB. AUTÓNOMOS			
	UNIÓN EUROPEA	NO UNIÓN EUROPEA	TOTAL	% Reg. Gral.	UNIÓN EUROPEA	NO UNIÓN EUROPEA	TOTAL	% Reg. Auton.
Agricultura, Ganadería, Caza, Selvicultura y Pesca	39	122	161	0,22%	132	40	172	0,78%
Industrias Extractivas	0	5	5	0,01%	5	0	5	0,02%
Industria Manufacturera	612	769	1.381	1,92%	481	105	587	2,66%
Suministro de Energía Eléctrica, Gas, Vapor y Aire Acondicionado	7	8	15	0,02%	4	0	4	0,02%
Suministro de Agua, Actividades de Saneamiento, Gestión de Residuos y Descontaminación	31	67	98	0,14%	7	1	8	0,04%
Construcción	1.222	1.654	2.876	4,00%	1.232	344	1.576	7,14%
Comercio; Reparación vehículos motor y motocicletas	4.681	6.008	10.690	14,85%	3.147	2.774	5.921	26,84%
Transporte y Almacenamiento	956	799	1.755	2,44%	141	53	194	0,88%
Hostelería	16.861	15.198	32.058	44,54%	3.482	1.672	5.154	23,37%
Información y Comunicaciones	646	221	867	1,20%	482	93	575	2,60%
Actividades Financieras y de Seguros	170	42	212	0,29%	114	38	152	0,69%
Actividades Inmobiliarias	605	287	893	1,24%	764	137	901	4,08%
Actividades Profesionales Científicas y Técnicas	1.191	399	1.590	2,21%	1.220	179	1.400	6,34%
Actividades Administrativas y Servicios Auxiliares	3.396	2.273	5.670	7,88%	1.402	260	1.662	7,54%
Administración Pública y Defensa; Seguridad Social Obligatoria	115	224	339	0,47%	6	3	9	0,04%
Educación	1.596	302	1.898	2,64%	543	76	619	2,81%
Actividades Sanitarias y Servicios Centrales	1.141	996	2.137	2,97%	557	151	708	3,21%
Actividades Artísticas, Recreativas y de Entretenimiento	1.323	640	1.963	2,73%	664	121	785	3,56%
Otros Servicios	1.045	1.084	2.129	2,96%	1.132	490	1.621	7,35%
Actividades de los Hogares como Empleadores de Personal Doméstico y Productores de Bienes y Servicios para uso Propio	86	84	170	0,24%	3	2	5	0,02%
Actividades de Organizaciones y Organismo Extraterritoriales	9	13	22	0,03%	2	0	2	0,01%
S.E. Agrario	823	1.531	2.354	3,27%				
S.E. Hogar	226	2.474	2.699	3,75%				
TOTAL	36.782	35.198	71.981	100,00%	15.520	6.538	22.058	100,00%

CANARIAS
AFILIADOS EXTRANJEROS
DISTRIBUCIÓN POR PAÍSES DE PROCEDENCIA

Media diciembre 2017

PAISES	TOTAL GENERAL	General	S.E. Agrario	S.E. Hogar	AUTÓNOMOS	MAR	CARBON	TOTAL
UNIÓN EUROPEA								
ALEMANIA	4.501	4.439	28	35	3.034	64		7.599
AUSTRIA	304	301	2	1	247	7		558
BELGICA	777	776	1		484	25		1.286
BULGARIA	1.003	945	36	22	179	3		1.185
CHIPRE	4	3		1	2			6
CROACIA	118	118			30			148
DINAMARCA	253	252		1	134	1		388
ESLOVAQUIA	348	345	1	2	76	4		427
ESLOVENIA	140	140			42	1		183
ESTONIA	114	112	1	1	43	1		158
FINLANDIA	348	346		2	106	3		457
FRANCIA	1.218	1.210	5	3	630	16		1.864
GRECIA	88	87	1		36			125
HUNGRÍA	584	565	18	1	168	3		755
IRLANDA	546	546			242	3		791
ITALIA	11.456	11.372	39	45	5.344	62		16.862
LETONIA	232	231		1	69	3		303
LITUANIA	304	302	2		99	5		407
LUXEMBURGO	12	12			8			20
MALTA	9	9			2			11
PAISES BAJOS	1.015	1.010	4	1	409	28		1.452
POLONIA	1.181	1.066	98	17	335	15		1.532
PORTUGAL	1.725	1.700	7	18	265	9		2.000
REINO UNIDO	6.179	6.161	10	8	2.733	71		8.983
REPUBLICA CHECA	451	448	2	1	107	1		559
RUMANIA	3.209	2.575	570	64	473	13		3.695
SUECIA	666	664		2	222	7		895
TOTAL UNIÓN EUROPEA	36.782	35.733	823	226	15.520	346		52.648
NO UNIÓN EUROPEA								
MARRUECOS	5.403	4.757	565	81	394	32		5.830
CHINA	3.104	3.077	5	22	2.140			5.244
CUBA	3.962	3.399	196	367	306	13		4.281
COLOMBIA	3.438	3.170	56	211	258	12		3.708
VENEZUELA	3.047	2.859	33	155	441	6		3.493
ARGENTINA	1.565	1.483	10	71	341	3		1.909
INDIA	1.213	1.186	1	26	525			1.738
URUGUAY	1.131	1.071	7	53	143	2		1.276
FILIPINAS	1.230	739	13	478	36			1.266
SENEGAL	804	689	81	34	167	19		990
RESTO PAISES	10.302	8.763	564	975	1.787	93		12.182
TOTAL NO UNIÓN EUROPEA	35.198	31.194	1.531	2.474	6.538	179		41.916
TOTAL EXTRANJEROS	71.981	66.927	2.354	2.699	22.058	525		94.564

CANTABRIA

AFILIACIÓN DE EXTRANJEROS

DISTRIBUCIÓN POR REGÍMENES

Media diciembre 2017

REGÍMENES	GENERAL (Total)	General	S.E. Agrario	S.E. Hogar	AUTÓNOMOS	MAR	CARBÓN	TOTAL
DE LA UNIÓN EUROPEA	3.211	2.696	99	416	778	15	0	4.004
DE PAÍSES NO UNIÓN EUROPEA	5.658	4.188	143	1.327	1.114	62	0	6.833
TOTAL EXTRANJEROS	8.868	6.884	242	1.743	1.892	76	0	10.837

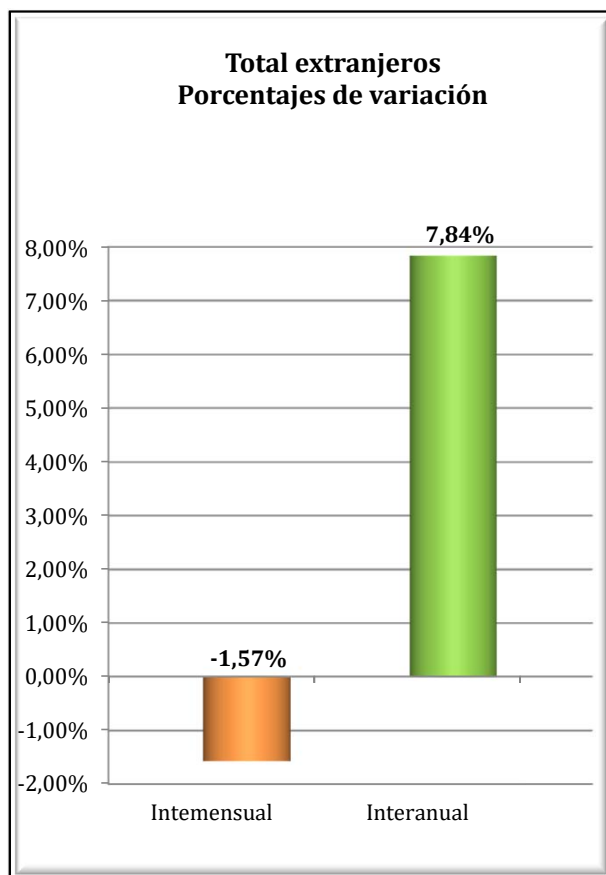
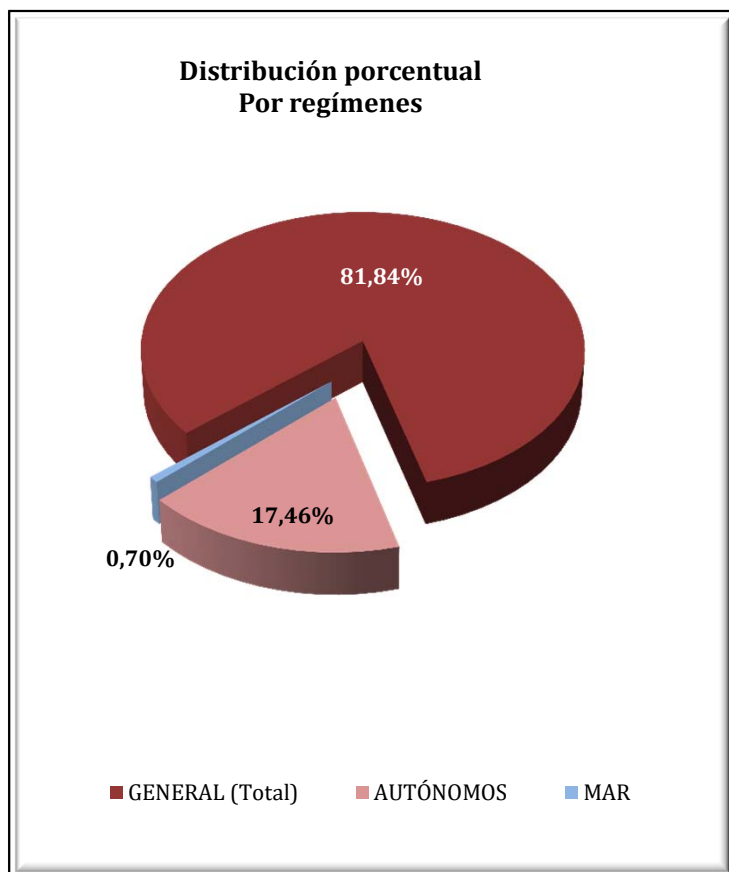

CANTABRIA
AFILIADOS EXTRANJEROS
DISTRIBUCIÓN POR SECTORES DE ACTIVIDAD

Media diciembre 2017

SECTORES	REGIMEN GENERAL				REGIMEN ESP. TRAB. AUTÓNOMOS			
	UNIÓN EUROPEA	NO UNIÓN EUROPEA	TOTAL	% Reg. Gral.	UNIÓN EUROPEA	NO UNIÓN EUROPEA	TOTAL	% Reg. Auton.
Agricultura, Ganadería, Caza, Selvicultura y Pesca	14	13	27	0,31%	13	13	26	1,37%
Industrias Extractivas	2	1	3	0,03%	0	0	0	0,00%
Industria Manufacturera	276	319	595	6,71%	36	21	57	3,04%
Suministro de Energía Eléctrica, Gas, Vapor y Aire Acondicionado	5	0	5	0,06%	0	0	0	0,00%
Suministro de Agua, Actividades de Saneamiento, Gestión de Residuos y Descontaminación	6	25	31	0,34%	0	0	0	0,00%
Construcción	363	363	726	8,18%	204	125	330	17,41%
Comercio; Reparación vehículos motor y motocicletas	259	533	792	8,93%	105	457	563	29,74%
Transporte y Almacenamiento	417	256	673	7,59%	36	25	61	3,21%
Hostelería	531	1.426	1.957	22,07%	117	216	333	17,62%
Información y Comunicaciones	25	27	52	0,58%	13	18	31	1,64%
Actividades Financieras y de Seguros	12	6	18	0,20%	4	4	8	0,42%
Actividades Inmobiliarias	5	5	10	0,11%	4	3	7	0,37%
Actividades Profesionales Científicas y Técnicas	67	77	144	1,62%	48	24	72	3,81%
Actividades Administrativas y Servicios Auxiliares	187	444	631	7,11%	30	32	62	3,30%
Administración Pública y Defensa; Seguridad Social Obligatoria	60	81	141	1,59%	0	0	0	0,00%
Educación	275	115	390	4,40%	98	38	135	7,16%
Actividades Sanitarias y Servicios Centrales	94	290	384	4,33%	26	12	38	2,01%
Actividades Artísticas, Recreativas y de Entretenimiento	44	70	114	1,28%	15	10	25	1,32%
Otros Servicios	47	126	173	1,95%	28	116	144	7,58%
Actividades de los Hogares como Empleadores de Personal Doméstico y Productores de Bienes y Servicios para uso Propio	7	13	20	0,23%	0	0	0	0,00%
Actividades de Organizaciones y Organismo Extraterritoriales	0	0	0	0,00%	0	0	0	0,00%
S.E. Agrario	99	143	242	2,73%				
S.E. Hogar	416	1.327	1.743	19,65%				
TOTAL	3.211	5.658	8.868	100,00%	778	1.114	1.892	100,00%

CANTABRIA
AFILIADOS EXTRANJEROS
DISTRIBUCIÓN POR PAÍSES DE PROCEDENCIA

Media diciembre 2017

PAISES	GENERAL	General (1)	S.E. Agrario	S.E. Hogar	AUTÓNOMOS	MAR	CARBON	TOTAL
UNIÓN EUROPEA								
ALEMANIA	67	65	1	1	40	0	0	107
AUSTRIA	4	4	0	0	1	0	0	5
BELGICA	17	17	0	0	14	0	0	31
BULGARIA	287	234	22	30	33	0	0	320
CHIPRE	0	0	0	0	0	0	0	0
CROACIA	8	8	0	0	1	0	0	9
DINAMARCA	3	3	0	0	2	0	0	5
ESLOVAQUIA	6	5	0	1	8	0	0	14
ESLOVENIA	3	3	0	0	0	0	0	3
ESTONIA	1	1	0	0	0	0	0	1
FINLANDIA	1	1	0	0	1	0	0	2
FRANCIA	145	141	1	4	66	0	0	211
GRECIA	14	14	0	0	1	0	0	15
HUNGRIA	6	4	0	2	5	0	0	11
IRLANDA	26	25	0	1	16	0	0	42
ITALIA	218	212	1	5	115	0	0	333
LETONIA	10	6	2	2	1	0	0	11
LITUANIA	26	16	8	2	7	0	0	34
LUXEMBURGO	1	1	0	0	0	0	0	1
MALTA	0	0	0	0	0	0	0	0
PAISES BAJOS	25	25	0	0	10	0	0	35
POLONIA	68	60	1	7	19	0	0	87
PORTUGAL	353	321	5	27	69	9	0	431
REINO UNIDO	144	144	0	0	90	0	0	234
REPUBLICA CHECA	5	4	1	0	2	0	0	7
RUMANIA	1.767	1.376	58	334	273	6	0	2.047
SUECIA	6	6	0	0	3	0	0	9
TOTAL UNIÓN EUROPEA	3.211	2.696	99	416	778	15	0	4.004
NO UNIÓN EUROPEA								
REPUBLICA DE MOLDAVIA	909	573	4	332	117	0	0	1.026
PERU	557	362	1	194	52	6	0	615
COLOMBIA	548	452	5	91	48	2	0	598
CHINA	203	200	0	3	333	0	0	536
MARRUECOS	474	366	62	47	39	2	0	516
PARAGUAY	321	189	5	128	30	0	0	351
UCRANIA	298	223	5	71	38	0	0	336
BRASIL	255	208	1	46	46	1	0	302
DOMINICANA (REPUBLICA)	254	198	0	56	32	0	0	286
ECUADOR	259	193	7	59	22	0	0	281
RESTO PAISES	1.579	1.226	54	300	358	51	0	1.988
TOTAL NO UNIÓN EUROPEA	5.658	4.188	143	1.327	1.114	62	0	6.833
TOTAL EXTRANJEROS	8.868	6.884	242	1.743	1.892	76	0	10.837

(1) No se incluyen los afiliados de los Sistemas Especiales Agrario y Hogar

CASTILLA Y LEÓN

AFILIACIÓN DE EXTRANJEROS

DISTRIBUCIÓN POR REGÍMENES

Media diciembre 2017

REGÍMENES	TOTAL GENERAL	General	S.E. Agrario	S.E. Hogar	AUTÓNOMOS	MAR	CARBÓN	TOTAL
DE LA UNIÓN EUROPEA	24.631	19.118	3.268	2.245	3.248	0	12	27.890
DE PAÍSES NO UNIÓN EUROPEA	19.437	14.759	1.483	3.195	3.391	0	2	22.830
TOTAL EXTRANJEROS	44.068	33.877	4.751	5.440	6.639	0	14	50.720

Distribución Porcentual

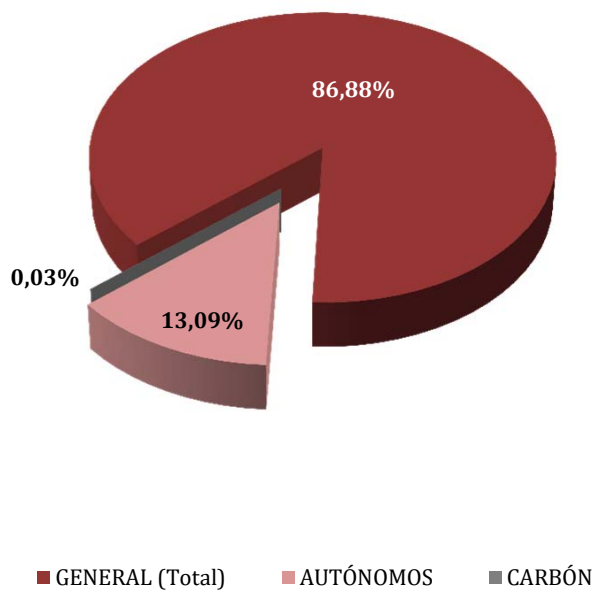

**Total extranjeros
Porcentajes de variación**

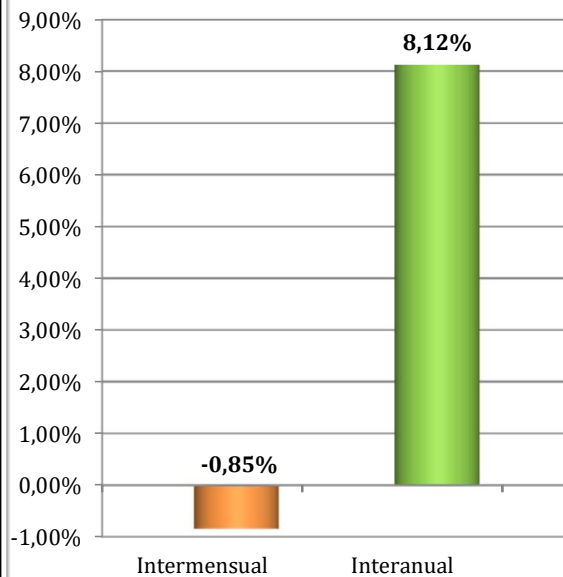

CASTILLA Y LEÓN
AFILIACIÓN DE EXTRANJEROS
DISTRIBUCIÓN POR SECTORES DE ACTIVIDAD

Media diciembre 2017

SECTORES	REGIMEN GENERAL				REGIMEN ESP. TRAB. AUTÓNOMOS			
	UNIÓN EUROPEA	NO UNIÓN EUROPEA	TOTAL	% Reg. Gal.	UNIÓN EUROPEA	NO UNIÓN EUROPEA	TOTAL	% Reg. Auton.
Agricultura, Ganadería, Caza, Selvicultura y Pesca	1.588	801	2.390	5,42%	228	77	306	4,60%
Industrias Extractivas	45	23	68	0,16%	1	2	3	0,05%
Industria Manufacturera	2.981	2.139	5.120	11,62%	169	117	286	4,31%
Suministro de Energía Eléctrica, Gas, Vapor y Aire Acondicionado	11	2	13	0,03%	2	0	2	0,03%
Suministro de Agua, Actividades de Saneamiento, Gestión de Residuos y Descontaminación	65	77	142	0,32%	2	1	3	0,05%
Construcción	1.805	1.409	3.213	7,29%	911	268	1.179	17,76%
Comercio; Reparación vehículos motor y motocicletas	2.165	1.741	3.905	8,86%	533	1.400	1.933	29,12%
Transporte y Almacenamiento	2.698	439	3.137	7,12%	195	67	263	3,95%
Hostelería	3.150	3.556	6.706	15,22%	595	686	1.281	19,29%
Información y Comunicaciones	70	72	142	0,32%	32	48	81	1,21%
Actividades Financieras y de Seguros	20	21	41	0,09%	17	12	29	0,43%
Actividades Inmobiliarias	29	18	47	0,11%	3	5	8	0,12%
Actividades Profesionales Científicas y Técnicas	224	282	506	1,15%	105	63	169	2,54%
Actividades Administrativas y Servicios Auxiliares	1.668	1.282	2.950	6,69%	108	64	172	2,59%
Administración Pública y Defensa; Seguridad Social Obligatoria	349	575	924	2,10%	1	2	3	0,04%
Educación	777	403	1.181	2,68%	166	70	236	3,56%
Actividades Sanitarias y Servicios Centrales	983	1.308	2.291	5,20%	49	52	101	1,52%
Actividades Artísticas, Recreativas y de Entretenimiento	196	260	455	1,03%	20	23	43	0,65%
Otros Servicios	259	322	581	1,32%	101	433	534	8,04%
Actividades de los Hogares como Empleadores de Personal Doméstico y Productores de Bienes y Servicios para uso Propio	35	28	63	0,14%	8	0	8	0,12%
Actividades de Organizaciones y Organismo Extraterritoriales	0	1	1	0,00%	0	1	1	0,02%
S.E. Agrario	3.268	1.483	4.751	10,78%				
S.E. Hogar	2.245	3.195	5.440	12,34%				
TOTAL	24.631	19.437	44.068	100,00%	3.248	3.391	6.639	100,00%

CASTILLA Y LEÓN
AFILIACIÓN DE EXTRANJEROS

DISTRIBUCIÓN POR PAÍSES DE PROCEDENCIA

Media diciembre 2017

PAISES	GENERAL	General	S.E. Agrario	S.E. Hogar	AUTONOMOS	MAR	CARBON	TOTAL
UNIÓN EUROPEA								
ALEMANIA	169	165	1	3	83			252
AUSTRIA	13	13			7			20
BELGICA	53	53			30			83
BULGARIA	7.894	5.961	1.007	926	673			8.567
CHIPRE	4	4			1			5
CROACIA	20	20	1		4			25
DINAMARCA	16	15	1		8			24
ESLOVAQUIA	33	32		1	13			46
ESLOVENIA	7	7			1			8
ESTONIA	5	5						5
FINLANDIA	4	4			2			6
FRANCIA	494	486	4	4	140			634
GRECIA	26	26			3			29
HUNGRÍA	34	32		2	2		3	39
IRLANDA	72	72			26			98
ITALIA	636	614	4	18	191			827
LETONIA	26	23	1	2	1			27
LITUANIA	61	58		3	6			66
LUXEMBURGO								
MALTA	5	4		1				5
PAISES BAJOS	72	65	1	6	39			111
POLONIA	686	585	22	79	122			808
PORTUGAL	3.095	2.814	156	126	601		7	3.703
REINO UNIDO	299	299			146			445
REPUBLICA CHECA	27	24	1	2	7			34
RUMANIA	10.862	7.721	2.070	1.072	1.131		2	11.996
SUECIA	17	16		1	11			28
TOTAL UNIÓN EUROPEA	24.631	19.118	3.268	2.245	3.248		12	27.890
NO UNIÓN EUROPEA								
MARRUECOS	5.555	3.826	1.093	636	381			5.936
COLOMBIA	1.780	1.473	37	271	159			1.940
CHINA	548	542		6	1.129			1.677
DOMINICANA (REPUBLICA)	1.292	927	25	340	163		1	1.457
ECUADOR	1.223	1.009	34	181	104			1.327
BRASIL	872	690	13	169	168			1.040
PERU	799	594	17	188	86			886
BOLIVIA	642	423	25	194	53			695
VENEZUELA	551	494	3	55	77			629
HONDURAS	571	271	16	284	15			586
RESTO PAISES	5.602	4.510	221	871	1.054		1	6.658
TOTAL NO UNIÓN EUROPEA	19.437	14.759	1.483	3.195	3.391		2	22.830
TOTAL EXTRANJEROS	44.068	33.877	4.751	5.440	6.639		14	50.720

CASTILLA LA MANCHA
AFILIACIÓN DE EXTRANJEROS
DISTRIBUCIÓN POR REGÍMENES

Media diciembre 2017

REGÍMENES	GENERAL (Total)	General	S.E. Agrario	S.E. Hogar	AUTÓNOMOS	MAR	CARBÓN	TOTAL
DE LA UNIÓN EUROPEA	28.747	18.658	8.228	1.861	3.442	0	0	32.189
DE PAÍSES NO UNIÓN EUROPEA	22.095	14.933	5.084	2.078	4.076	0	0	26.171
TOTAL EXTRANJEROS	50.842	33.591	13.312	3.939	7.518	0	0	58.360

Distribución porcentual por regímenes

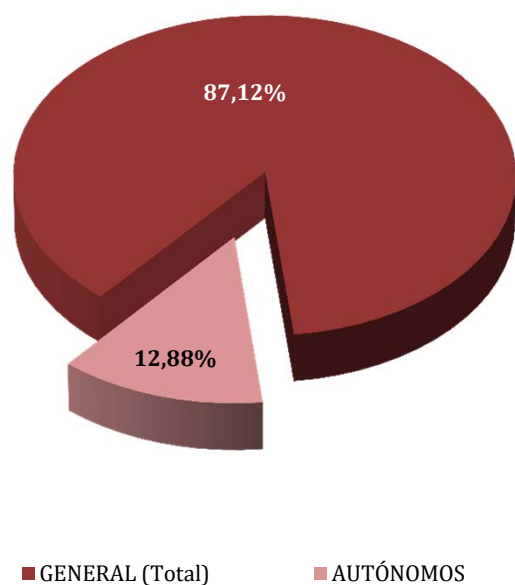

Total extranjeros Porcentajes de variación

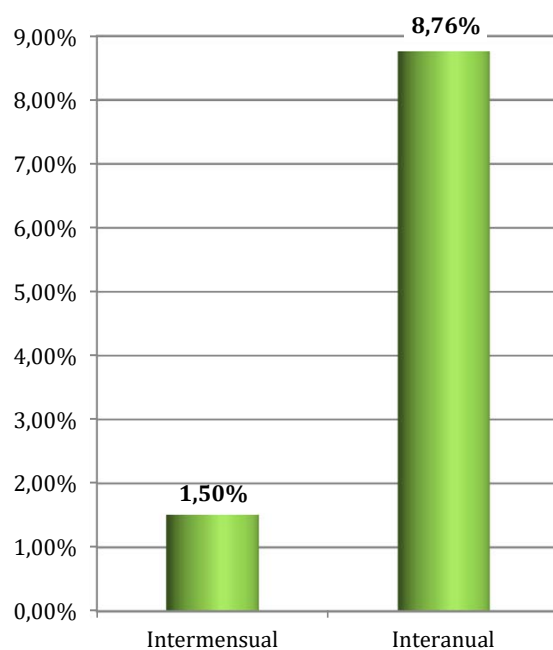

CASTILLA LA MANCHA
AFILIADOS EXTRANJEROS
DISTRIBUCIÓN POR SECTORES DE ACTIVIDAD

Media diciembre 2017

SECTORES	REGIMEN GENERAL				REGIMEN ESP. TRAB. AUTÓNOMOS			
	UNIÓN EUROPEA	NO UNIÓN EUROPEA	TOTAL	% Reg. Gral.	UNIÓN EUROPEA	NO UNIÓN EUROPEA	TOTAL	% Reg. Auton.
Agricultura, Ganadería, Caza, Selvicultura y Pesca	719	466	1.185	2,33%	109	71	180	2,39%
Industrias Extractivas	41	23	64	0,13%	0	0	0	0,00%
Industria Manufacturera	3.381	2.275	5.655	11,12%	525	230	755	10,04%
Suministro de Energía Eléctrica, Gas, Vapor y Aire Acondicionado	15	12	27	0,05%	2	0	2	0,03%
Suministro de Agua, Actividades de Saneamiento, Gestión de Residuos y Descontaminación	109	120	229	0,45%	2	6	8	0,11%
Construcción	2.591	1.718	4.309	8,47%	881	237	1.118	14,87%
Comercio; Reparación vehículos motor y motocicletas	2.182	2.470	4.652	9,15%	570	2.174	2.744	36,49%
Transporte y Almacenamiento	2.994	1.038	4.032	7,93%	270	80	350	4,66%
Hostelería	2.800	2.577	5.377	10,58%	584	611	1.195	15,90%
Información y Comunicaciones	67	48	115	0,23%	30	40	70	0,93%
Actividades Financieras y de Seguros	17	15	32	0,06%	19	10	29	0,39%
Actividades Inmobiliarias	36	22	58	0,11%	5	2	7	0,09%
Actividades Profesionales Científicas y Técnicas	141	95	236	0,46%	59	59	118	1,57%
Actividades Administrativas y Servicios Auxiliares	1.330	1.678	3.009	5,92%	89	73	162	2,15%
Administración Pública y Defensa; Seguridad Social Obligatoria	677	890	1.567	3,08%	0	1	1	0,01%
Educación	381	164	545	1,07%	114	44	158	2,10%
Actividades Sanitarias y Servicios Centrales	773	859	1.631	3,21%	35	60	95	1,26%
Actividades Artísticas, Recreativas y de Entretenimiento	155	126	281	0,55%	34	22	56	0,74%
Otros Servicios	227	327	554	1,09%	113	356	469	6,24%
Actividades de los Hogares como Empleadores de Personal Doméstico y Productores de Bienes y Servicios para uso Propio	23	8	31	0,06%	1	0	1	0,01%
Actividades de Organizaciones y Organismo Extraterritoriales	0	1	1	0,00%	0	0	0	0,00%
S.E. Agrario	8.228	5.084	13.312	26,18%				
S.E. Hogar	1.861	2.078	3.939	7,75%				
TOTAL	28.747	22.095	50.842	100,00%	3.442	4.076	7.518	100,00%

CASTILLA LA MANCHA

AFILIADOS EXTRANJEROS

DISTRIBUCIÓN POR PAÍSES DE PROCEDENCIA

Media diciembre 2017

PAISES	TOTAL GENERAL	General	S.E. Agrario	S.E. Hogar	AUTÓNOMOS	MAR	CARBON	TOTAL
UNIÓN EUROPEA								
ALEMANIA	98	96	1	1	42			140
AUSTRIA	18	18			5			23
BELGICA	28	28	1		17			45
BULGARIA	2.138	1.531	471	137	166			2.304
CHIPRE								
CROACIA	5	5	0		5			10
DINAMARCA	3	3			5			8
ESLOVAQUIA	18	17	1		6			24
ESLOVENIA	3	3	0					3
ESTONIA	1	1			2			3
FINLANDIA	5	4	1		2			7
FRANCIA	243	240	3		80			322
GRECIA	8	8			3			11
HUNGRIA	29	26	1	2	6			36
IRLANDA	50	50			17			67
ITALIA	485	462	7	15	166			651
LETONIA	21	16	3	2	4			25
LITUANIA	94	72	20	2	14			109
LUXEMBURGO	1	1			1			2
MALTA								
PAISES BAJOS	32	32			21			52
POLONIA	552	507	26	20	121			674
PORTUGAL	595	537	48	11	103			698
REINO UNIDO	206	205		1	114			320
REPUBLICA CHECA	25	21	2	2	4			29
RUMANIA	24.089	14.777	7.644	1.668	2.535			26.624
SUECIA	2	2			3			5
TOTAL UNIÓN EUROPEA	28.747	18.658	8.228	1.861	3.442			32.189
NO UNIÓN EUROPEA								
MARRUECOS	7.300	4.243	2.715	342	653			7.953
CHINA	1.145	1.107	4	34	1.665			2.811
ECUADOR	1.948	1.225	564	160	118			2.066
COLOMBIA	1.471	1.214	104	153	191			1.662
UCRANIA	1.397	958	248	191	128			1.525
BOLIVIA	1.229	534	459	237	68			1.297
PARAGUAY	832	537	93	202	135			968
PERU	761	638	21	102	85			846
DOMINICANA (REPUBLICA)	616	507	28	82	95			711
MALI	502	310	189	3	7			510
RESTO PAISES	4.893	3.661	659	573	931			5.823
TOTAL NO UNIÓN EUROPEA	22.095	14.933	5.084	2.078	4.076			26.171
TOTAL EXTRANJEROS	50.842	33.591	13.312	3.939	7.518			58.360

CATALUÑA
AFILIACIÓN DE EXTRANJEROS
DISTRIBUCIÓN POR RÉGIMENES

Media diciembre 2017

REGÍMENES	GENERAL (Total)	General	S.E. Agrario	S.E. Hogar	AUTÓNOMOS	MAR	CARBÓN	TOTAL
DE LA UNIÓN EUROPEA	117.893	111.092	3.537	3.264	26.400	141	0	144.434
DE PAÍSES NO UNIÓN EUROPEA	246.512	205.252	11.270	29.990	43.509	386	0	290.408
TOTAL EXTRANJEROS	364.405	316.344	14.807	33.253	69.909	527	0	434.842

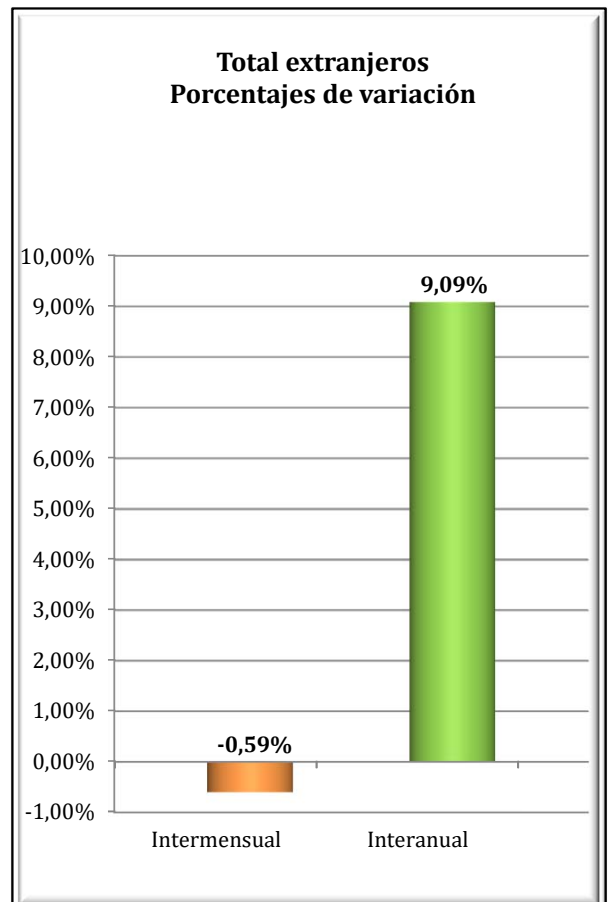
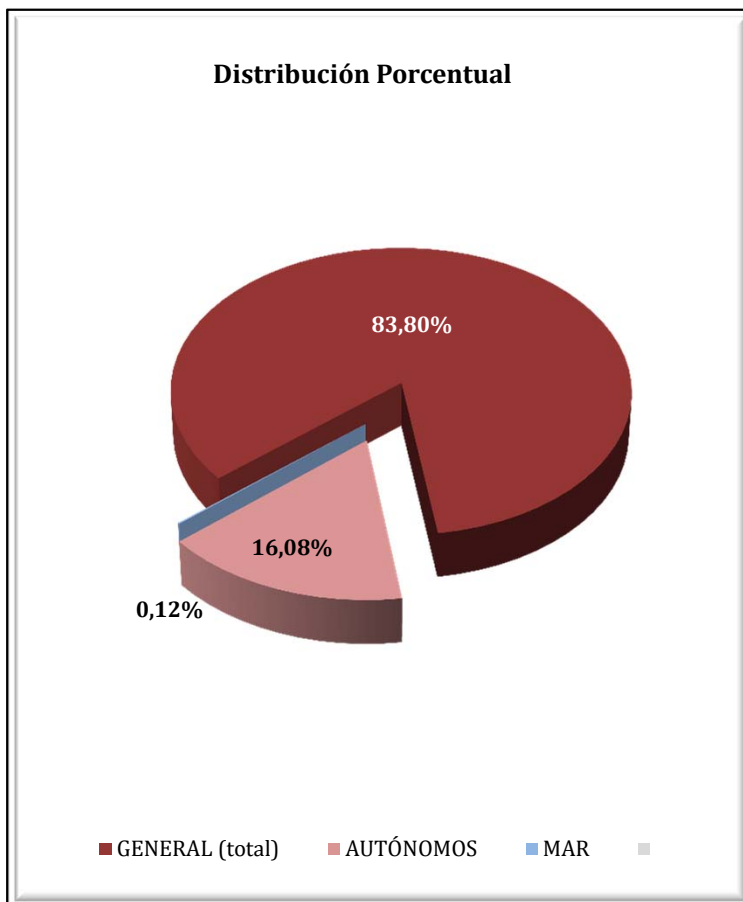

CATALUÑA

AFILIADOS EXTRANJEROS

DISTRIBUCIÓN POR SECTORES DE ACTIVIDAD

Media diciembre 2017

SECTORES	REGIMEN GENERAL				REGIMEN ESP. TRAB. AUTÓNOMOS			
	UNIÓN EUROPEA	NO UNIÓN EUROPEA	TOTAL	% Reg. Gral.	UNIÓN EUROPEA	NO UNIÓN EUROPEA	TOTAL	% Reg. Auton.
Agricultura, Ganadería, Caza, Selvicultura y Pesca	1.464	2.098	3.562	0,98%	285	283	569	0,81%
Industrias Extractivas	122	60	181	0,05%	4	2	6	0,01%
Industria Manufacturera	12.678	22.491	35.168	9,65%	2.663	5.563	8.226	11,77%
Suministro de Energía Eléctrica, Gas, Vapor y Aire Acondicionado	45	59	104	0,03%	5	0	5	0,01%
Suministro de Agua, Actividades de Saneamiento, Gestión de Residuos y Descontaminación	286	1.361	1.647	0,45%	10	35	45	0,06%
Construcción	4.890	20.059	24.949	6,85%	2.371	3.577	5.947	8,51%
Comercio; Reparación vehículos motor y motocicletas	17.655	38.215	55.870	15,33%	4.415	12.715	17.130	24,50%
Transporte y Almacenamiento	7.906	6.666	14.572	4,00%	2.228	2.238	4.466	6,39%
Hostelería	14.846	43.299	58.144	15,96%	2.910	10.963	13.873	19,84%
Información y Comunicaciones	6.943	4.194	11.136	3,06%	1.250	857	2.106	3,01%
Actividades Financieras y de Seguros	995	781	1.776	0,49%	224	145	369	0,53%
Actividades Inmobiliarias	875	1.531	2.407	0,66%	477	269	745	1,07%
Actividades Profesionales Científicas y Técnicas	10.989	6.992	17.981	4,93%	3.495	1.217	4.712	6,74%
Actividades Administrativas y Servicios Auxiliares	13.930	28.933	42.863	11,76%	1.863	1.292	3.155	4,51%
Administración Pública y Defensa; Seguridad Social Obligatoria	967	2.453	3.419	0,94%	9	5	14	0,02%
Educación	7.929	4.267	12.195	3,35%	1.625	538	2.163	3,09%
Actividades Sanitarias y Servicios Centrales	4.489	12.125	16.613	4,56%	715	538	1.253	1,79%
Actividades Artísticas, Recreativas y de Entretenimiento	1.855	2.924	4.779	1,31%	757	420	1.176	1,68%
Otros Servicios	1.985	6.157	8.142	2,23%	1.081	2.840	3.921	5,61%
Actividades de los Hogares como Empleadores de Personal Doméstico y Productores de Bienes y Servicios para uso Propio	173	512	685	0,19%	9	8	17	0,02%
Actividades de Organizaciones y Organismo Extraterritoriales	73	77	150	0,04%	6	6	12	0,02%
S.E. Agrario	3.537	11.270	14.807	4,06%				
S.E. Hogar	3.264	29.990	33.253	9,13%				
TOTAL	117.893	246.512	364.405	100,00%	26.400	43.509	69.909	100,00%

CATALUÑA

AFILIADOS EXTRANJEROS

DISTRIBUCIÓN POR PAÍSES DE PROCEDENCIA

Media diciembre 2017

PAISES	TOTAL GENERAL	General	S.E. Agrario	S.E. Hogar	AUTÓNOMOS	MAR	CARBON	TOTAL
UNIÓN EUROPEA								
ALEMANIA	6.270	6.241	6	23	2.064	13		8.347
AUSTRIA	536	535		1	197	0		733
BELGICA	1.664	1.656	3	5	588	2		2.254
BULGARIA	4.528	4.078	178	272	807	2		5.337
CHIPRE	70	69		1	13			83
CROACIA	262	261	1		43			305
DINAMARCA	391	389	1	1	181			572
ESLOVAQUIA	610	588	11	11	74	1		685
ESLOVENIA	190	187	1	2	26			216
ESTONIA	149	147	1	2	24			173
FINLANDIA	420	417		3	67	1		488
FRANCIA	13.205	13.160	21	24	4.309	14		17.527
GRECIA	761	761			143			904
HUNGRIA	752	740	4	8	130			882
IRLANDA	981	980		1	299			1.280
ITALIA	25.725	25.591	16	119	5.609	36		31.370
LETONIA	331	313	10	7	47	0		378
LITUANIA	974	861	88	25	133	0		1.107
LUXEMBURGO	35	34		1	5			40
MALTA	44	39	5		7			51
PAISES BAJOS	3.001	2.977	4	21	1.180	3		4.185
POLONIA	4.668	4.472	108	88	729	3		5.400
PORTUGAL	6.616	6.444	60	113	879	2		7.497
REINO UNIDO	7.119	7.096	7	17	2.555	8		9.682
REPUBLICA CHECA	686	676	4	6	109	2		797
RUMANIA	36.686	31.170	3.007	2.509	5.877	51		42.614
SUECIA	1.218	1.212	1	5	306	2		1.526
TOTAL UNIÓN EUROPEA	117.893	111.092	3.537	3.264	26.400	141		144.434
NO UNIÓN EUROPEA								
MARRUECOS	49.540	42.005	5.103	2.432	4.478	153		54.171
CHINA	14.055	13.806	47	202	14.113			28.168
PAKISTAN	14.629	13.987	510	132	3.803	1		18.433
BOLIVIA	14.939	9.124	64	5.751	954	2		15.895
ECUADOR	12.117	10.665	166	1.287	974	7		13.099
COLOMBIA	10.208	9.337	120	751	940	8		11.156
HONDURAS	9.567	4.997	40	4.530	370	1		9.938
PERU	8.576	7.227	15	1.333	732	25		9.333
SENEGAL	8.299	6.658	1.370	272	649	108		9.056
INDIA	6.866	6.454	301	112	2.046	1		8.913
RESTO PAISES	97.716	80.992	3.535	13.189	14.451	80		112.247
TOTAL UNIÓN EUROPEA	246.512	205.252	11.270	29.990	43.509	386		290.408
TOTAL EXTRANJEROS	364.405	316.344	14.807	33.253	69.909	527		434.842

COMUNIDAD VALENCIANA
AFILIACIÓN DE EXTRANJEROS
DISTRIBUCIÓN POR REGÍMENES

Media diciembre 2017

REGÍMENES	GENERAL (Total)	General	S.E. Agrario	S.E. Hogar	AUTÓNOMOS	MAR	CARBÓN	TOTAL
DE LA UNIÓN EUROPEA	79.690	61.985	12.372	5.333	22.215	88	0	101.993
DE PAÍSES NO UNIÓN EUROPEA	84.715	55.358	20.734	8.623	18.597	225	0	103.537
TOTAL EXTRANJEROS	164.405	117.343	33.106	13.956	40.811	313	0	205.530

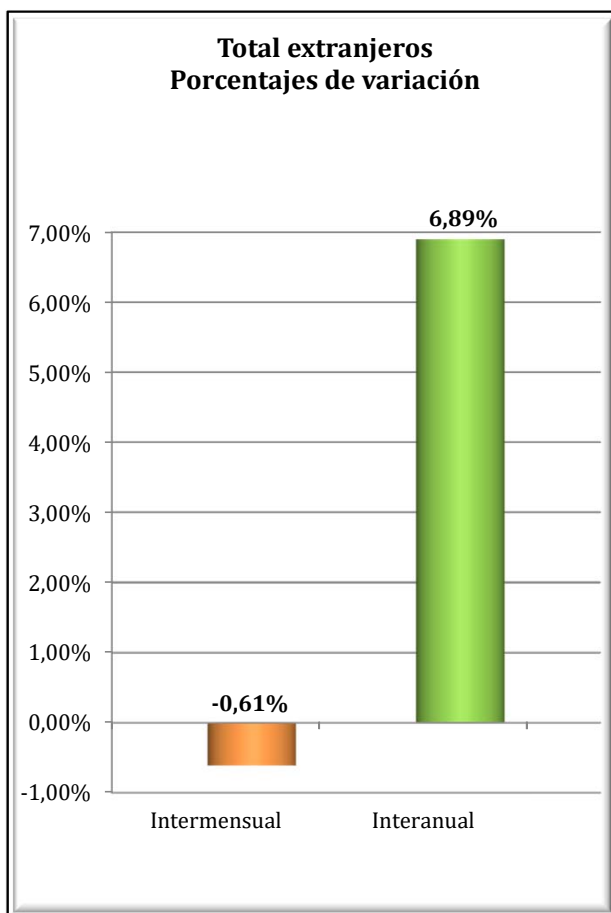
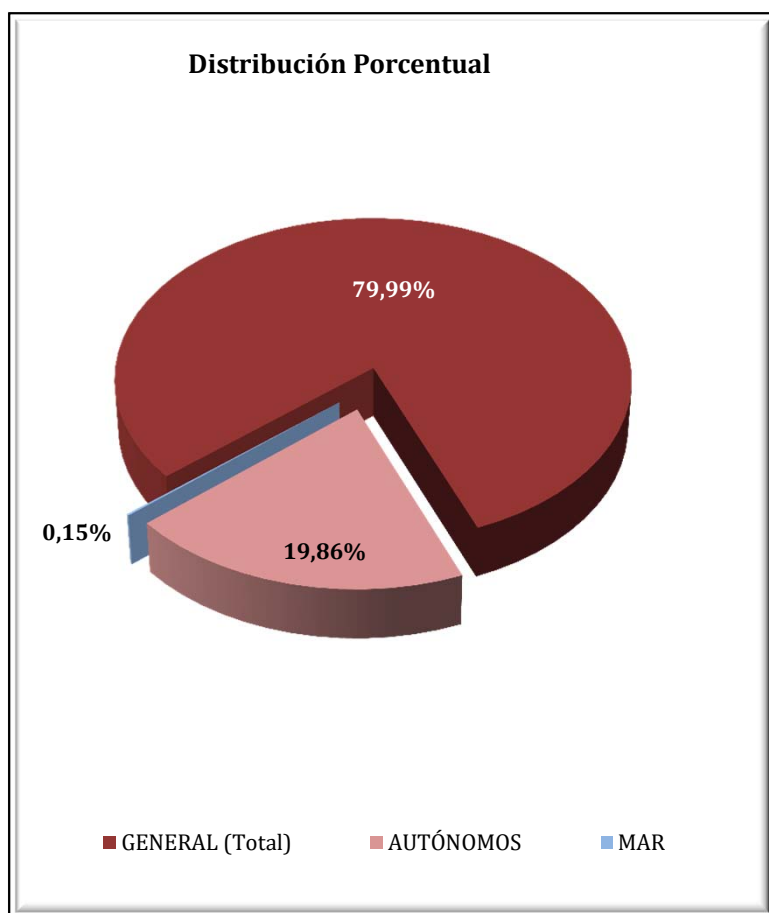

COMUNIDAD VALENCIANA
AFILIADOS EXTRANJEROS
DISTRIBUCIÓN POR SECTORES DE ACTIVIDAD

Media diciembre 2017

SECTORES	REGIMEN GENERAL				REGIMEN ESP. TRAB. AUTÓNOMOS			
	UNIÓN EUROPEA	NO UNIÓN EUROPEA	TOTAL	% Reg. Gral.	UNIÓN EUROPEA	NO UNIÓN EUROPEA	TOTAL	% Reg. Auton.
Agricultura, Ganadería, Caza, Selvicultura y Pesca	372	362	734	0,45%	182	91	272	0,67%
Industrias Extractivas	56	30	86	0,05%	1	1	2	0,00%
Industria Manufacturera	6.609	5.440	12.049	7,33%	936	779	1.715	4,20%
Suministro de Energía Eléctrica, Gas, Vapor y Aire Acondicionado	41	18	58	0,04%	7	2	9	0,02%
Suministro de Agua, Actividades de Saneamiento, Gestión de Residuos y Descontaminación	329	258	587	0,36%	8	3	11	0,03%
Construcción	5.025	4.970	9.994	6,08%	3.179	1.258	4.436	10,87%
Comercio; Reparación vehículos motor y motocicletas	11.559	12.925	24.484	14,89%	4.363	7.734	12.097	29,64%
Transporte y Almacenamiento	5.484	2.052	7.536	4,58%	1.655	473	2.128	5,21%
Hostelería	14.258	15.845	30.103	18,31%	4.308	4.856	9.163	22,45%
Información y Comunicaciones	1.070	704	1.775	1,08%	617	329	946	2,32%
Actividades Financieras y de Seguros	479	139	618	0,38%	267	91	358	0,88%
Actividades Inmobiliarias	1.034	580	1.614	0,98%	1.087	296	1.383	3,39%
Actividades Profesionales Científicas y Técnicas	1.807	1.001	2.808	1,71%	1.362	346	1.709	4,19%
Actividades Administrativas y Servicios Auxiliares	4.498	4.386	8.884	5,40%	1.454	551	2.005	4,91%
Administración Pública y Defensa; Seguridad Social Obligatoria	612	688	1.300	0,79%	5	2	7	0,02%
Educación	3.712	1.223	4.934	3,00%	722	188	910	2,23%
Actividades Sanitarias y Servicios Centrales	2.240	2.064	4.304	2,62%	553	252	805	1,97%
Actividades Artísticas, Recreativas y de Entretenimiento	1.242	1.018	2.260	1,37%	380	145	525	1,29%
Otros Servicios	1.268	1.491	2.759	1,68%	1.121	1.196	2.317	5,68%
Actividades de los Hogares como Empleadores de Personal Doméstico y Productores de Bienes y Servicios para uso Propio	270	148	418	0,25%	3	3	6	0,01%
Actividades de Organizaciones y Organismo Extraterritoriales	22	15	37	0,02%	4	2	6	0,01%
S.E. Agrario	12.372	20.734	33.106	20,14%				
S.E. Hogar	5.333	8.623	13.956	8,49%				
TOTAL	79.690	84.715	164.405	100,00%	22.215	18.597	40.811	100,00%

COMUNIDAD VALENCIANA

AFILIADOS EXTRANJEROS

DISTRIBUCIÓN POR PAÍSES DE PROCEDENCIA

Media diciembre 2017

PAISES	TOTAL GENERAL	General	S.E. Agrario	S.E. Hogar	AUTÓNOMOS	MAR	CARBON	TOTAL
UNIÓN EUROPEA								
ALEMANIA	2.245	2.196	7	42	1.823	5		4.073
AUSTRIA	108	107		1	103	1		212
BELGICA	915	907	2	6	899	1		1.815
BULGARIA	8.986	6.516	1.904	566	1.340	2		10.328
CHIPRE	8	8			2			10
CROACIA	71	68	1	2	32			103
DINAMARCA	118	118			96	1		215
ESLOVAQUIA	319	281	25	13	78	1		398
ESLOVENIA	56	51	2	2	14			70
ESTONIA	65	62	2	1	27			92
FINLANDIA	120	119		1	100			219
FRANCIA	3.086	3.026	25	36	1.598	4		4.689
GRECIA	120	119		1	40	2		162
HUNGRIA	385	363	13	9	174	2		561
IRLANDA	519	517	1	1	233	1		753
ITALIA	6.710	6.591	41	79	2.707	21		9.438
LETONIA	319	230	80	9	73	1		393
LITUANIA	2.239	1.306	873	61	255	2		2.496
LUXEMBURGO	6	6			4			10
MALTA	7	5	2		5			12
PAISES BAJOS	1.310	1.295	5	10	1.365	2		2.677
POLONIA	2.036	1.774	177	85	516	5		2.556
PORTUGAL	1.664	1.565	55	44	357	7		2.028
REINO UNIDO	7.230	7.175	14	42	4.669	1		11.900
REPUBLICA CHECA	327	283	36	9	81			408
RUMANIA	40.308	26.887	9.109	4.312	5.231	27		45.565
SUECIA	415	412		3	395	2		812
TOTAL UNIÓN EUROPEA	79.690	61.985	12.372	5.333	22.215	88		101.993
NO UNIÓN EUROPEA								
MARRUECOS	18.825	9.322	8.872	630	2.330	86		21.241
CHINA	4.891	4.844	1	47	6.021			10.912
ECUADOR	6.988	4.159	2.126	703	546	3		7.537
UCRANIA	5.749	4.503	432	814	787	9		6.545
COLOMBIA	5.557	4.689	234	634	752	2		6.311
PAKISTAN	4.902	2.176	2.701	25	984			5.886
BOLIVIA	4.302	2.050	650	1.602	259	1		4.563
ARGENTINA	2.873	2.609	37	227	777	7		3.657
ARGELIA	2.776	1.656	1.045	75	528	11		3.314
FEDERACION DE RUSIA	2.341	2.061	66	214	790	1		3.132
RESTO PAISES	25.510	17.288	4.571	3.651	4.823	106		30.440
TOTAL NO UNIÓN EUROPEA	84.715	55.358	20.734	8.623	18.597	225		103.537
TOTAL EXTRANJEROS	164.405	117.343	33.106	13.956	40.811	313		205.530

EXTREMADURA
AFILIACIÓN DE EXTRANJEROS
DISTRIBUCIÓN POR REGÍMENES

Media diciembre 2017

REGÍMENES	GENERAL	General (1)	S.E. Agrario	S.E. Hogar	AUTÓNOMOS	MAR	CARBÓN	TOTAL
DE LA UNIÓN EUROPEA	4.710	2.614	1.869	227	782	0	0	5.492
DE PAÍSES NO UNIÓN EUROPEA	4.819	2.300	1.928	590	1.224	0	0	6.043
TOTAL EXTRANJEROS	9.529	4.914	3.797	818	2.006	0	0	11.535

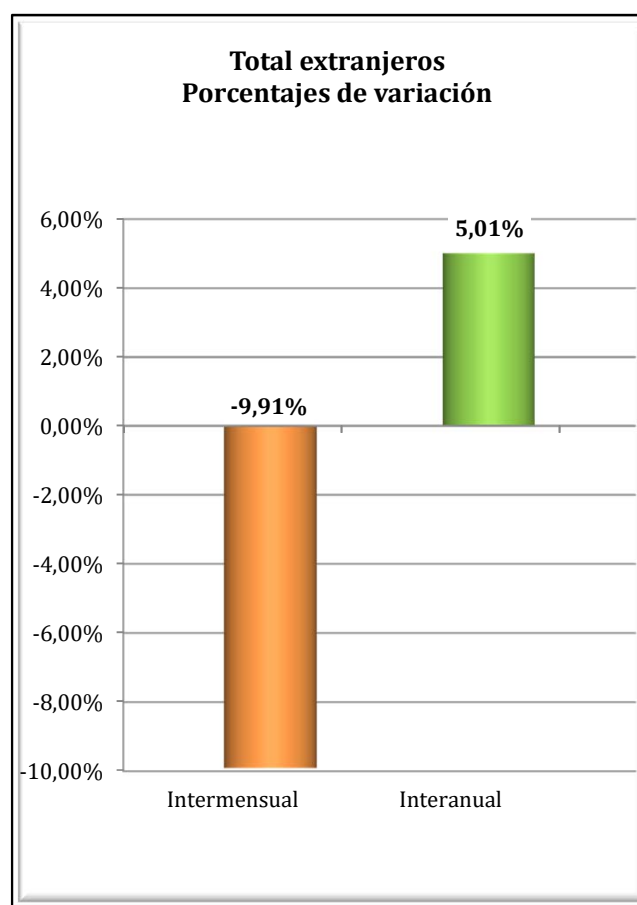
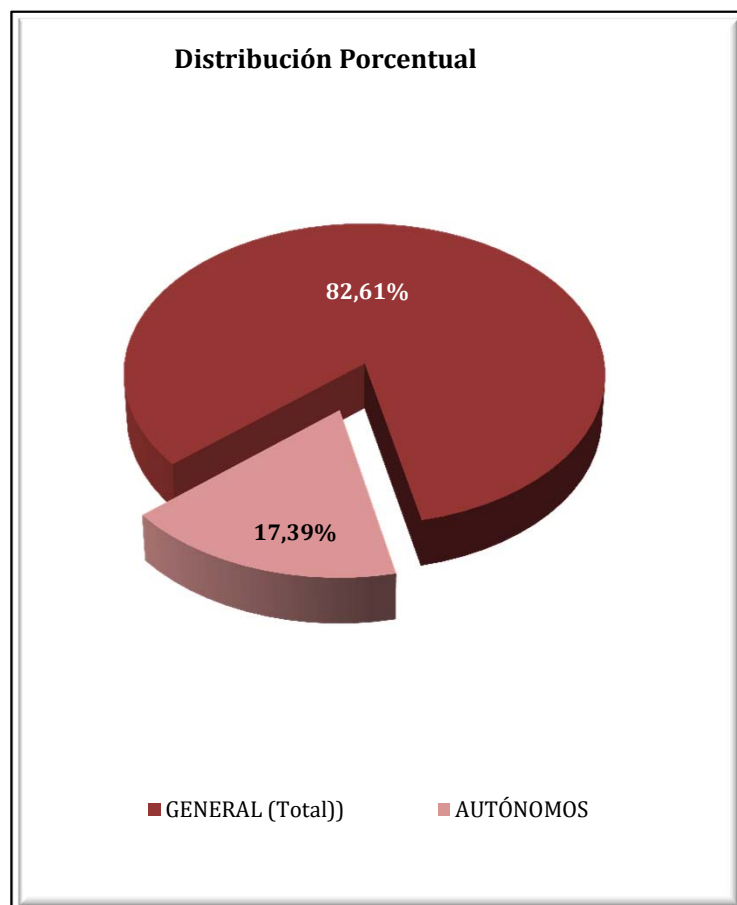

EXTREMADURA
AFILIADOS EXTRANJEROS
DISTRIBUCIÓN POR SECTORES DE ACTIVIDAD

Media diciembre 2017

SECTORES	REGIMEN GENERAL				REGIMEN ESP. TRAB. AUTÓNOMOS			
	UNIÓN EUROPEA	NO UNIÓN EUROPEA	TOTAL	% Reg. Gral.	UNIÓN EUROPEA	NO UNIÓN EUROPEA	TOTAL	% Reg. Auton.
Agricultura, Ganadería, Caza, Selvicultura y Pesca	60	16	75	0,79%	33	7	40	1,98%
Industrias Extractivas	5	12	17	0,18%	0	0	0	0,00%
Industria Manufacturera	245	164	409	4,29%	45	36	81	4,03%
Suministro de Energía Eléctrica, Gas, Vapor y Aire Acondicionado	2	1	3	0,03%	1	0	1	0,05%
Suministro de Agua, Actividades de Saneamiento, Gestión de Residuos y Descontaminación	9	16	25	0,26%	0	0	0	0,00%
Construcción	110	129	239	2,51%	54	29	83	4,14%
Comercio; Reparación vehículos motor y motocicletas	340	451	792	8,31%	193	702	895	44,62%
Transporte y Almacenamiento	554	41	596	6,25%	11	1	12	0,60%
Hostelería	467	531	998	10,47%	180	232	412	20,52%
Información y Comunicaciones	14	10	24	0,25%	17	11	28	1,38%
Actividades Financieras y de Seguros	6	1	7	0,07%	1	4	5	0,25%
Actividades Inmobiliarias	6	3	9	0,09%	2	2	4	0,20%
Actividades Profesionales Científicas y Técnicas	62	21	83	0,87%	59	13	72	3,57%
Actividades Administrativas y Servicios Auxiliares	86	93	179	1,88%	30	6	36	1,78%
Administración Pública y Defensa; Seguridad Social Obligatoria	117	135	252	2,64%	0	0	0	0,00%
Educación	180	66	246	2,58%	76	17	93	4,62%
Actividades Sanitarias y Servicios Centrales	247	480	727	7,63%	16	30	46	2,29%
Actividades Artísticas, Recreativas y de Entretenimiento	58	65	123	1,29%	20	6	26	1,31%
Otros Servicios	44	62	106	1,11%	45	129	174	8,66%
Actividades de los Hogares como Empleadores de Personal Doméstico y Productores de Bienes y Servicios para uso Propio	2	4	6	0,06%	0	0	0	0,00%
Actividades de Organizaciones y Organismo Extraterritoriales	0	0	0	0,00%	0	0	0	0,00%
S.E. Agrario	1.869	1.928	3.797	39,85%				
S.E. Hogar	227	590	818	8,58%				
TOTAL	4.710	4.819	9.529	100,00%	782	1.224	2.006	100,00%

EXTREMADURA
AFILIADOS EXTRANJEROS

DISTRIBUCIÓN POR PAÍSES DE PROCEDENCIA

Media diciembre 2017

PAISES	TOTAL GENERAL	General	S.E. Agrario	S.E. Hogar	AUTÓNOMOS	MAR	CARBON	TOTAL
UNIÓN EUROPEA								
ALEMANIA	40	36	3	1	32			71
AUSTRIA	4	4			1			5
BELGICA	15	14	1		4			19
BULGARIA	119	61	45	13	11			130
CHIPRE								
CROACIA	2	2						2
DINAMARCA	1	1			5			6
ESLOVAQUIA	11	10		1	1			12
ESLOVENIA	4	4			1			5
ESTONIA								
FINLANDIA	2	2						2
FRANCIA	72	65	6	1	52			124
GRECIA	2	2			3			5
HUNGRIA	4	4			2			6
IRLANDA	14	14			11			25
ITALIA	139	126	9	4	62			201
LETONIA	2	2			2			4
LITUANIA	10	6	4		3			13
LUXEMBURGO					1			1
MALTA	1	1						1
PAISES BAJOS	18	16	2		21			39
POLONIA	97	76	19	2	10			108
PORTUGAL	1.285	1.089	122	74	354			1.639
REINO UNIDO	86	83	3		64			150
REPUBLICA CHECA	10	4	5	1				10
RUMANIA	2.763	983	1.650	130	140			2.903
SUECIA	8	8			1			9
TOTAL UNIÓN EUROPEA	4.710	2.614	1.869	227	782			5.492
NO UNIÓN EUROPEA								
MARRUECOS	2.129	407	1.666	55	238			2.366
CHINA	336	334		2	514			851
BRASIL	239	171	22	45	67			306
COLOMBIA	246	179	27	40	33			279
BOLIVIA	150	67	25	58	16			166
ECUADOR	144	108	12	24	18			162
PERU	127	92	5	30	27			154
ARGENTINA	114	101	7	6	40			153
HONDURAS	145	57	2	87	4			150
NICARAGUA	131	54	7	70	3			134
RESTO PAISES	1.056	729	154	173	265			1.321
TOTAL NO UNIÓN EUROPEA	4.819	2.300	1.928	590	1.224			6.043
TOTAL EXTRANJEROS	9.529	4.914	3.797	818	2.006			11.535

GALICIA
AFILIACIÓN DE EXTRANJEROS
DISTRIBUCIÓN POR RÉGIMENES

Media diciembre 2017

REGÍMENES	GENERAL (Total)	General	S.E. Agrario	S.E. Hogar	AUTÓNOMOS	MAR	CARBÓN	TOTAL
DE LA UNIÓN EUROPEA	11.517	10.326	601	590	2.711	189	0	14.416
DE PAÍSES NO UNIÓN EUROPEA	13.802	10.718	506	2.578	3.373	1.050	0	18.224
TOTAL EXTRANJEROS	25.319	21.044	1.107	3.167	6.084	1.239	0	32.641

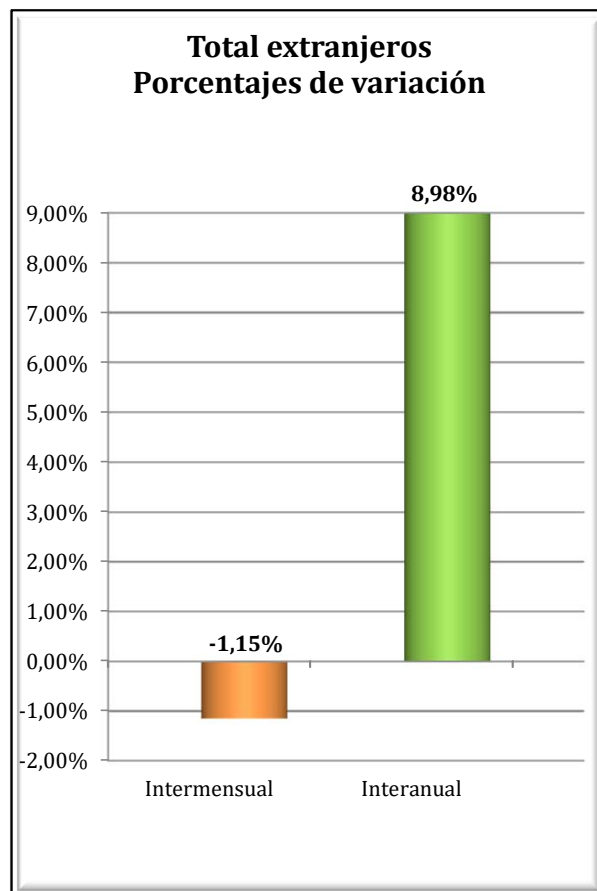
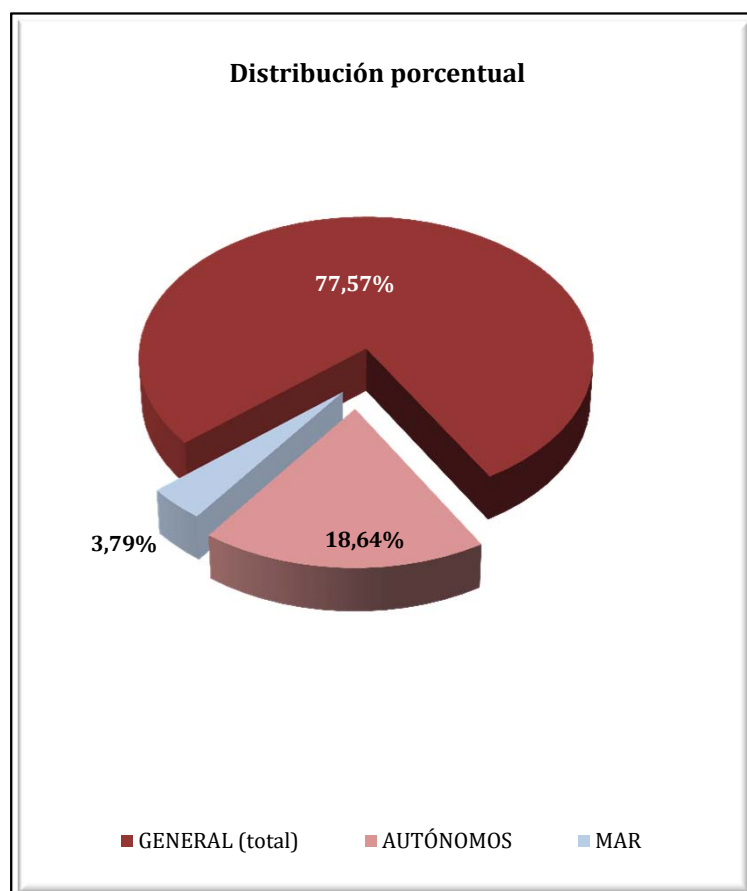

GALICIA
AFILIADOS EXTRANJEROS
DISTRIBUCIÓN POR SECTORES DE ACTIVIDAD

Media diciembre 2017

SECTORES	REGIMEN GENERAL				REGIMEN ESP. TRAB. AUTÓNOMOS			
	UNIÓN EUROPEA	NO UNIÓN EUROPEA	TOTAL	% Reg. Gral.	UNIÓN EUROPEA	NO UNIÓN EUROPEA	TOTAL	% Reg. Auton.
Agricultura, Ganadería, Caza, Selvicultura y Pesca	371	174	545	2,15%	215	80	295	4,85%
Industrias Extractivas	45	6	50	0,20%	1	0	1	0,02%
Industria Manufacturera	1.610	1.085	2.695	10,64%	170	146	317	5,21%
Suministro de Energía Eléctrica, Gas, Vapor y Aire Acondicionado	6	2	8	0,03%	1	0	1	0,02%
Suministro de Agua, Actividades de Saneamiento, Gestión de Residuos y Descontaminación	23	35	58	0,23%	1	1	2	0,03%
Construcción	1.408	697	2.106	8,32%	387	182	569	9,35%
Comercio; Reparación vehículos motor y motocicletas	1.209	1.632	2.841	11,22%	644	1.433	2.078	34,15%
Transporte y Almacenamiento	1.355	417	1.772	7,00%	60	63	123	2,02%
Hostelería	1.456	3.578	5.035	19,89%	420	774	1.194	19,62%
Información y Comunicaciones	178	160	338	1,34%	41	39	80	1,31%
Actividades Financieras y de Seguros	36	26	62	0,24%	22	18	40	0,66%
Actividades Inmobiliarias	17	20	37	0,15%	7	8	15	0,25%
Actividades Profesionales Científicas y Técnicas	391	211	602	2,38%	147	69	216	3,55%
Actividades Administrativas y Servicios Auxiliares	476	806	1.281	5,06%	163	90	253	4,17%
Administración Pública y Defensa; Seguridad Social Obligatoria	194	260	453	1,79%	0	0	0	0,00%
Educación	769	355	1.124	4,44%	230	94	325	5,34%
Actividades Sanitarias y Servicios Centrales	427	679	1.106	4,37%	49	65	114	1,87%
Actividades Artísticas, Recreativas y de Entretenimiento	210	263	473	1,87%	49	37	86	1,42%
Otros Servicios	131	303	434	1,71%	101	272	373	6,13%
Actividades de los Hogares como Empleadores de Personal Doméstico y Productores de Bienes y Servicios para uso Propio	9	12	21	0,08%	1	0	1	0,02%
Actividades de Organizaciones y Organismo Extraterritoriales	4	0	4	0,02%	1	1	2	0,03%
S.E. Agrario	601	506	1.107	4,37%				
S.E. Hogar	590	2.578	3.167	12,51%				
TOTAL	11.517	13.802	25.319	100,00%	2.711	3.373	6.084	100,00%

GALICIA

AFILIADOS EXTRANJEROS

DISTRIBUCIÓN POR RÉGIMENES Y PAÍSES DE PROCEDENCIA

Media diciembre 2017

PAISES	TOTAL GENERAL	General	S.E. Agrario	S.E. Hogar	AUTÓNOMOS	MAR	CARBON	TOTAL
UNIÓN EUROPEA								
ALEMANIA	235	230		5	109	1		345
AUSTRIA	19	18		1	7	1		27
BELGICA	40	39		1	18	1		59
BULGARIA	352	302	21	29	49			401
CHIPRE								
CROACIA	13	12		1	5			18
DINAMARCA	21	21			6			27
ESLOVAQUIA	31	30		1	3			34
ESLOVENIA	18	16		2	2			20
ESTONIA	5	5			2			7
FINLANDIA	14	14			2			16
FRANCIA	475	465	2	8	135	5		615
GRECIA	25	25			5			30
HUNGRÍA	45	42		3	6	1		52
IRLANDA	73	73			43			116
ITALIA	1.058	1.011	3	44	326	4		1.388
LETONIA	15	14		1	1	5		21
LITUANIA	52	50		2	6	1		59
LUXEMBURGO								
MALTA	3	3						3
PAISES BAJOS	58	56		2	38	1		97
POLONIA	203	190	1	12	32	3		239
PORTUGAL	5.849	5.436	163	250	1.203	156		7.207
REINO UNIDO	460	452	1	7	234			694
REPUBLICA CHECA	34	31		3	4			39
RUMANIA	2.391	1.765	410	217	467	9		2.867
SUECIA	28	27		1	8			36
TOTAL UNIÓN EUROPEA	11.517	10.326	601	590	2.711	189		14.416
NO UNIÓN EUROPEA								
BRASIL	1.636	1.247	19	371	380	7		2.023
MARRUECOS	1.443	1.028	243	172	200	140		1.783
CHINA	526	521		5	996			1.523
VENEZUELA	1.213	1.045	7	161	224	4		1.441
COLOMBIA	1.266	1.024	36	206	157	3		1.426
DOMINICANA (REPUBLICA)	920	695	11	215	145	1		1.066
SENEGAL	545	470	35	40	95	247		886
PERU	647	407	24	216	104	109		860
ARGENTINA	627	544	3	80	190	2		819
CUBA	669	509	13	147	77	0		746
RESTO PAISES	4.309	3.228	116	965	804	537		5.651
TOTAL NO UE	13.802	10.718	506	2.578	3.373	1.050		18.224
TOTAL EXTRANJEROS	25.319	21.044	1.107	3.167	6.084	1.239		32.641

MADRID

AFILIACIÓN DE EXTRANJEROS

DISTRIBUCIÓN POR REGÍMENES

Media diciembre 2017

REGÍMENES	GENERAL (Total)	General	S.E. Agrario	S.E. Hogar	AUTÓNOMOS	MAR	CARBÓN	TOTAL
DE LA UNIÓN EUROPEA	136.522	114.190	401	21.932	20.102	37	0	156.661
DE PAÍSES NO UNIÓN EUROPEA	192.743	150.191	596	41.957	29.723	17	0	222.484
TOTAL EXTRANJEROS	329.265	264.381	996	63.888	49.825	55	0	379.145

Distribución Porcentual

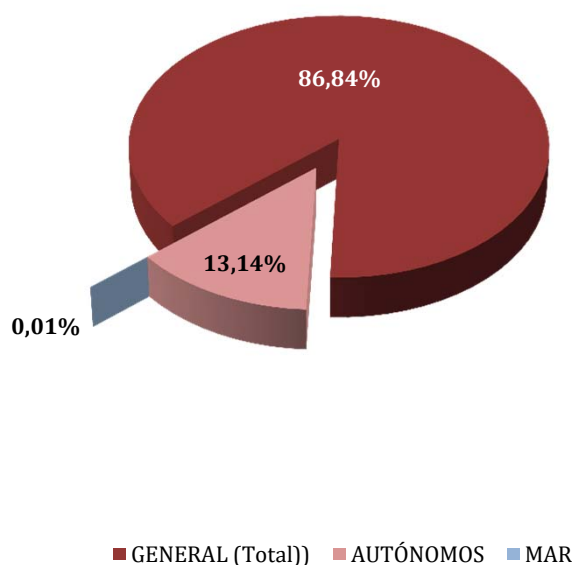

**Total extranjeros
Porcentajes de variación**

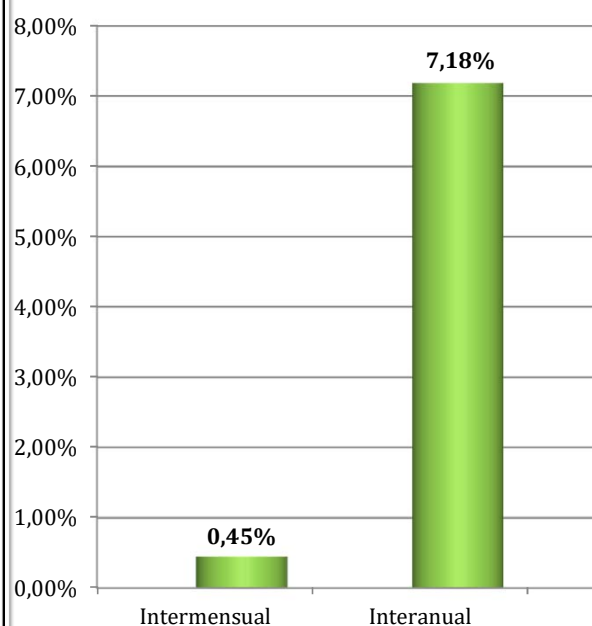

MADRID
AFILIADOS EXTRANJEROS
DISTRIBUCIÓN POR SECTORES DE ACTIVIDAD

Media diciembre 2017

SECTORES	REGIMEN GENERAL				REGIMEN ESP. TRAB. AUTÓNOMOS			
	UNIÓN EUROPEA	NO UNIÓN EUROPEA	TOTAL	% Reg. Gral.	UNIÓN EUROPEA	NO UNIÓN EUROPEA	TOTAL	% Reg. Auton.
Agricultura, Ganadería, Caza, Selvicultura y Pesca	173	249	423	0,13%	36	39	75	0,15%
Industrias Extractivas	153	123	276	0,08%	2	3	5	0,01%
Industria Manufacturera	7.850	6.293	14.143	4,30%	617	751	1.368	2,75%
Suministro de Energía Eléctrica, Gas, Vapor y Aire Acondicionado	86	52	138	0,04%	2	2	4	0,01%
Suministro de Agua, Actividades de Saneamiento, Gestión de Residuos y Descontaminación	363	487	850	0,26%	8	6	14	0,03%
Construcción	14.805	13.755	28.560	8,67%	5.183	2.157	7.340	14,73%
Comercio; Reparación vehículos motor y motocicletas	17.091	27.223	44.314	13,46%	2.892	13.385	16.277	32,67%
Transporte y Almacenamiento	6.413	5.604	12.017	3,65%	1.267	1.267	2.534	5,09%
Hostelería	14.776	35.314	50.090	15,21%	2.013	4.070	6.083	12,21%
Información y Comunicaciones	6.091	5.409	11.499	3,49%	831	684	1.515	3,04%
Actividades Financieras y de Seguros	2.705	1.418	4.123	1,25%	220	167	388	0,78%
Actividades Inmobiliarias	1.210	1.394	2.604	0,79%	213	242	455	0,91%
Actividades Profesionales Científicas y Técnicas	9.083	6.920	16.003	4,86%	2.198	1.246	3.443	6,91%
Actividades Administrativas y Servicios Auxiliares	14.747	22.557	37.305	11,33%	1.407	1.248	2.655	5,33%
Administración Pública y Defensa; Seguridad Social Obligatoria	554	1.162	1.716	0,52%	4	4	8	0,02%
Educación	8.233	5.071	13.304	4,04%	1.530	660	2.190	4,39%
Actividades Sanitarias y Servicios Centrales	4.228	8.352	12.580	3,82%	470	638	1.108	2,22%
Actividades Artísticas, Recreativas y de Entretenimiento	1.983	2.336	4.319	1,31%	417	353	770	1,55%
Otros Servicios	2.693	5.391	8.084	2,46%	785	2.797	3.582	7,19%
Actividades de los Hogares como Empleadores de Personal Doméstico y Productores de Bienes y Servicios para uso Propio	736	777	1.513	0,46%	5	2	7	0,01%
Actividades de Organizaciones y Organismo Extraterritoriales	217	304	521	0,16%	2	2	4	0,01%
S.E. Agrario	401	596	996	0,30%				
S.E. Hogar	21.932	41.957	63.888	19,40%				
TOTAL	136.522	192.743	329.265	100,00%	20.102	29.723	49.825	100,00%

MADRID
AFILIADOS EXTRANJEROS
DISTRIBUCIÓN POR PAÍSES DE PROCEDENCIA

Media diciembre 2017

PAISES	TOTAL GENERAL	General	S.E. Agrario	S.E. Hogar	AUTÓNOMOS	MAR	CARBON	TOTAL
UNIÓN EUROPEA								
ALEMANIA	3.284	3.270		14	830	1		4.115
AUSTRIA	302	302			89			391
BELGICA	758	753		5	206	4		968
BULGARIA	10.235	8.123	26	2.086	1.234			11.469
CHIPRE	40	38		2	7			47
CROACIA	149	144		5	31	1		181
DINAMARCA	217	213		4	71			288
ESLOVAQUIA	193	188		5	24	1		218
ESLOVENIA	102	101		1	16			118
ESTONIA	60	60			12			72
FINLANDIA	245	245			50			295
FRANCIA	6.792	6.771	0	22	1.397	1		8.191
GRECIA	452	445		7	110			562
HUNGRIA	404	382		22	70			473
IRLANDA	1.110	1.110			288			1.398
ITALIA	13.947	13.832	4	111	2.964	4		16.915
LETONIA	114	112		2	16			130
LITUANIA	269	265	1	3	28	0		297
LUXEMBURGO	13	13			4			17
MALTA	13	13			5			18
PAISES BAJOS	1.210	1.188		22	332	2		1.544
POLONIA	7.267	5.651	5	1.611	948	2		8.217
PORTUGAL	8.734	8.259	9	466	1.275	14		10.023
REINO UNIDO	5.415	5.408		7	1.631	4		7.051
REPUBLICA CHECA	278	270		8	39			317
RUMANIA	74.420	56.537	355	17.527	8.279	3		82.702
SUECIA	499	498		1	145			645
TOTAL UNIÓN EUROPEA	136.522	114.190	401	21.932	20.102	37		156.661
NO UNIÓN EUROPEA								
CHINA	14.085	13.923	2	160	12.747			26.832
MARRUECOS	20.994	18.463	354	2.177	1.891	2		22.887
ECUADOR	18.833	15.945	60	2.829	1.335			20.169
COLOMBIA	13.799	12.227	9	1.563	1.398			15.197
PARAGUAY	12.798	5.337	15	7.447	503			13.301
PERU	12.121	9.938	3	2.180	779			12.900
BOLIVIA	10.811	6.314	18	4.479	530			11.341
UCRANIA	10.248	6.297	10	3.940	595	3		10.845
VENEZUELA	9.389	8.762	2	625	1.443	1		10.833
DOMINICANA (REPUBLICA)	9.501	7.679		1.822	836			10.337
RESTO PAISES	60.164	45.305	122	14.736	7.668	12		67.843
TOTAL NO UE	192.743	150.191	596	41.957	29.723	17		222.484
TOTAL EXTRANJEROS	329.265	264.381	996	63.888	49.825	55		379.145

MURCIA

AFILIACIÓN DE EXTRANJEROS

DISTRIBUCIÓN POR REGÍMENES

Media diciembre 2017

REGÍMENES	GENERAL (Total)	General	S.E. Agrario	S.E. Hogar	AUTÓNOMOS	MAR	CARBÓN	TOTAL
DE LA UNIÓN EUROPEA	12.072	8.889	2.642	541	2.678	8	0	14.759
DE PAÍSES NO UNIÓN EUROPEA	61.689	18.176	39.186	4.327	4.489	66	0	66.244
TOTAL EXTRANJEROS	73.761	27.064	41.829	4.868	7.167	74	0	81.003

Distribución Porcentual

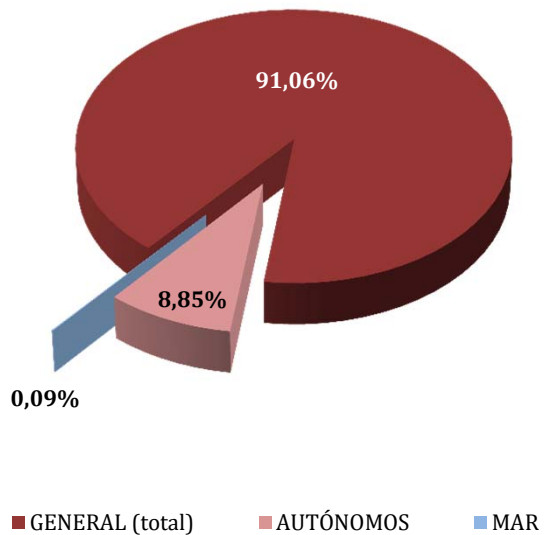

Total extranjeros
Porcentajes de variación

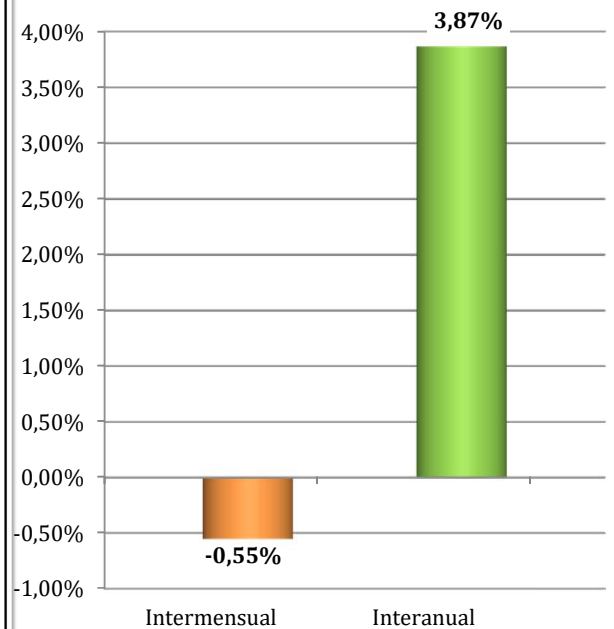

REGIÓN DE MURCIA
AFILIADOS EXTRANJEROS

DISTRIBUCIÓN POR SECTORES DE ACTIVIDAD

Media diciembre 2017

SECTORES	REGIMEN GENERAL				REGIMEN ESP. TRAB. AUTÓNOMOS			
	UNIÓN EUROPEA	NO UNIÓN EUROPEA	TOTAL	% Reg. Gral.	UNIÓN EUROPEA	NO UNIÓN EUROPEA	TOTAL	% Reg. Auton.
Agricultura, Ganadería, Caza, Selvicultura y Pesca	189	619	808	1,09%	51	131	182	2,54%
Industrias Extractivas	8	18	26	0,04%	1	0	1	0,01%
Industria Manufacturera	1.045	3.143	4.189	5,68%	89	133	222	3,10%
Suministro de Energía Eléctrica, Gas, Vapor y Aire Acondicionado	4	6	10	0,01%	1	1	2	0,03%
Suministro de Agua, Actividades de Saneamiento, Gestión de Residuos y Descontaminación	8	41	49	0,07%	0	2	2	0,03%
Construcción	554	1.722	2.276	3,09%	349	285	635	8,85%
Comercio; Reparación vehículos motor y motocicletas	1.431	4.370	5.801	7,86%	570	2.338	2.908	40,58%
Transporte y Almacenamiento	2.010	1.188	3.198	4,34%	196	101	297	4,14%
Hostelería	1.460	3.556	5.015	6,80%	450	807	1.257	17,54%
Información y Comunicaciones	98	139	236	0,32%	59	87	147	2,05%
Actividades Financieras y de Seguros	50	36	86	0,12%	16	14	30	0,42%
Actividades Inmobiliarias	82	56	138	0,19%	137	19	156	2,18%
Actividades Profesionales Científicas y Técnicas	154	189	343	0,46%	139	69	208	2,90%
Actividades Administrativas y Servicios Auxiliares	413	1.572	1.985	2,69%	209	94	304	4,23%
Administración Pública y Defensa; Seguridad Social Obligatoria	46	238	283	0,38%	1	1	2	0,03%
Educación	799	191	989	1,34%	169	38	207	2,89%
Actividades Sanitarias y Servicios Centrales	218	475	693	0,94%	51	46	97	1,35%
Actividades Artísticas, Recreativas y de Entretenimiento	164	252	416	0,56%	43	36	79	1,11%
Otros Servicios	144	315	459	0,62%	144	283	426	5,94%
Actividades de los Hogares como Empleadores de Personal Doméstico y Productores de Bienes y Servicios para uso Propio	13	51	64	0,09%	3	1	4	0,06%
Actividades de Organizaciones y Organismo Extraterritoriales	0	0	0	0,00%	0	2	2	0,03%
S.E. Agrario	2.642	39.186	41.829	56,71%				
S.E. Hogar	541	4.327	4.868	6,60%				
TOTAL	12.072	61.689	73.761	100,00%	2.678	4.489	7.167	100,00%

REGIÓN DE MURCIA
AFILIADOS EXTRANJEROS
DISTRIBUCIÓN POR PAÍSES DE PROCEDENCIA

Media diciembre 2017

PAISES	TOTAL GENERAL	General	S.E. Agrario	S.E. Hogar	AUTÓNOMOS	MAR	CARBON	TOTAL
UNIÓN EUROPEA								
ALEMANIA	255	243	9	3	144			399
AUSTRIA	11	11			6			17
BELGICA	68	67	1		89			157
BULGARIA	2.111	1.499	466	146	154	3		2.268
CHIPRE					1			1
CROACIA	8	8			2			10
DINAMARCA	8	7	1		9			17
ESLOVAQUIA	44	43	1		3			47
ESLOVENIA	7	7	1		1			9
ESTONIA	1	1	0					1
FINLANDIA	11	11			7			18
FRANCIA	505	465	36	5	209	2		716
GRECIA	12	11	2		4			16
HUNGRÍA	50	46	3	1	18			68
IRLANDA	61	59	1		46			107
ITALIA	665	643	13	9	240	1		906
LETONIA	34	25	6	3	7			41
LITUANIA	428	319	82	27	42			470
LUXEMBURGO	2	1		1				2
MALTA	3		3		2			5
PAISES BAJOS	92	88	3	1	88			180
POLONIA	493	362	123	9	61			555
PORTUGAL	600	561	32	7	90			690
REINO UNIDO	1.334	1.301	26	8	903	2		2.240
REPUBLICA CHECA	30	26	4		9			39
RUMANIA	5.210	3.059	1.831	321	507	0		5.717
SUECIA	28	27		1	37			64
TOTAL UNIÓN EUROPEA	12.072	8.889	2.642	541	2.678	8		14.759
NO UNIÓN EUROPEA								
MARRUECOS	29.599	5.596	23.437	565	1.235	14		30.847
ECUADOR	10.871	3.367	6.998	507	365	1		11.237
BOLIVIA	4.150	1.338	1.902	909	171			4.320
UCRANIA	2.923	1.517	204	1.202	218	1		3.141
CHINA	664	656	2	6	1.287			1.951
SENEGAL	1.495	341	1.125	28	40	24		1.559
COLOMBIA	1.264	930	193	141	135	1		1.400
MALI	1.150	216	920	14	4			1.154
GHANA	916	82	829	5	7	12		936
INDIA	850	218	631	1	61			911
RESTO PAISES	7.808	3.915	2.943	950	966	13		8.787
TOTAL NO UE	61.689	18.176	39.186	4.327	4.489	66		66.244
TOTAL EXTRANJEROS	73.761	27.064	41.829	4.868	7.167	74		81.003

NAVARRA
AFILIACIÓN DE EXTRANJEROS
DISTRIBUCIÓN POR REGÍMENES

Media diciembre 2017

REGÍMENES	GENERAL (Total)	General	S.E. Agrario	S.E. Hogar	AUTÓNOMOS	MAR	CARBÓN	TOTAL
DE LA UNIÓN EUROPEA	8.519	6.694	717	1.108	1.942	0	0	10.462
DE PAÍSES NO UNIÓN EUROPEA	11.085	7.307	2.121	1.658	2.102	0	0	13.187
TOTAL EXTRANJEROS	19.604	14.001	2.838	2.766	4.044	0	0	23.649

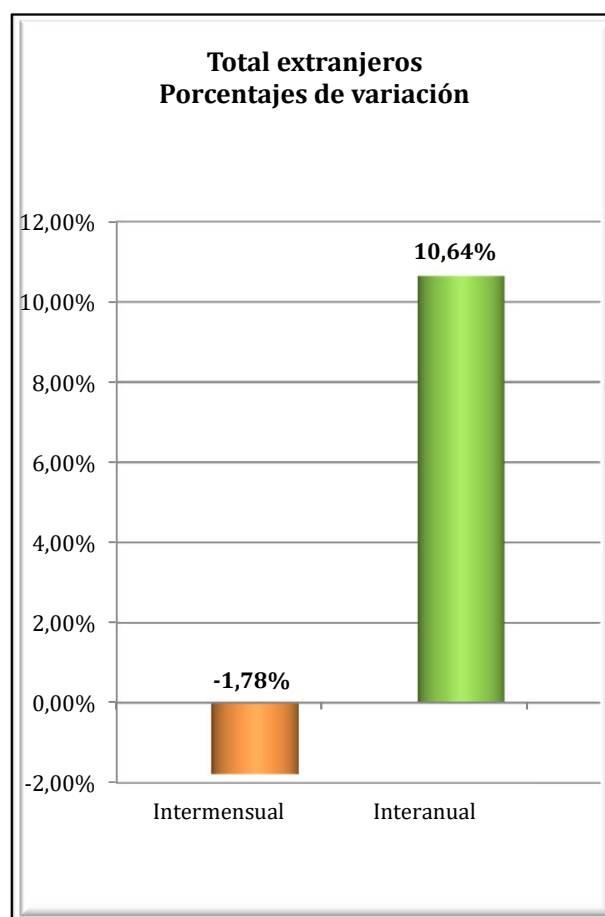
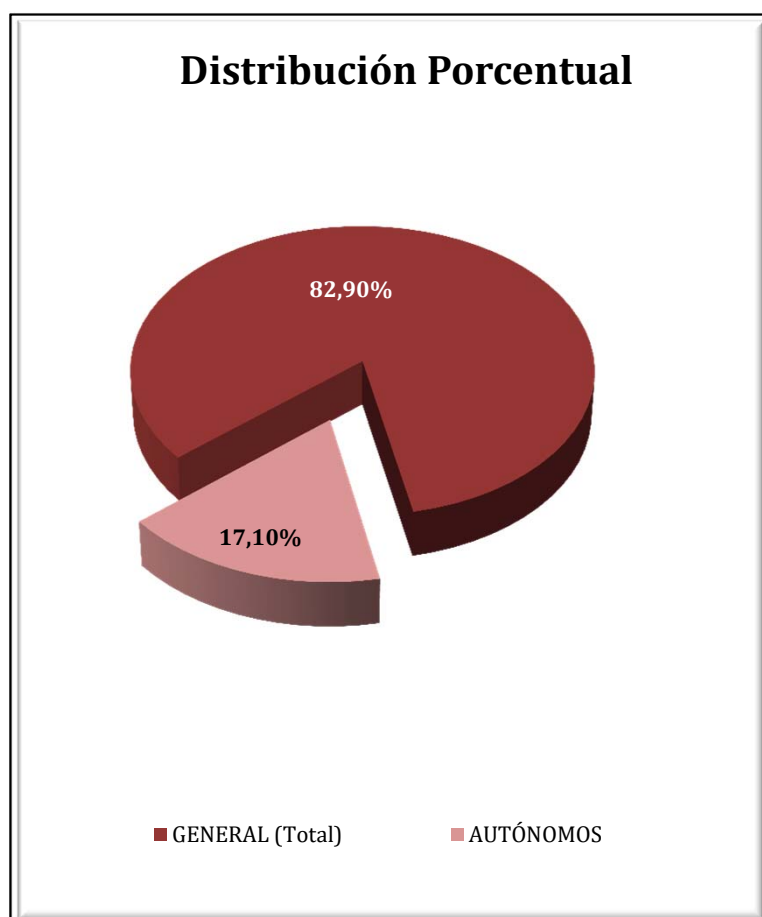

NAVARRA
AFILIADOS EXTRANJEROS
DISTRIBUCIÓN POR SECTORES DE ACTIVIDAD

Media diciembre 2017

SECTORES	REGIMEN GENERAL				REGIMEN ESP. TRAB. AUTÓNOMOS			
	UNIÓN EUROPEA	NO UNIÓN EUROPEA	TOTAL	% Reg. Gral.	UNIÓN EUROPEA	NO UNIÓN EUROPEA	TOTAL	% Reg. Auton.
Agricultura, Ganadería, Caza, Selvicultura y Pesca	155	129	284	1,45%	45	37	82	2,03%
Industrias Extractivas	2	1	3	0,02%	1	0	1	0,02%
Industria Manufacturera	1.496	1.822	3.317	16,92%	218	403	621	15,36%
Suministro de Energía Eléctrica, Gas, Vapor y Aire Acondicionado	10	3	13	0,07%	0	0	0	0,00%
Suministro de Agua, Actividades de Saneamiento, Gestión de Residuos y Descontaminación	45	51	95	0,49%	2	1	3	0,07%
Construcción	610	653	1.263	6,44%	838	269	1.107	27,38%
Comercio; Reparación vehículos motor y motocicletas	1.003	906	1.909	9,74%	194	584	778	19,23%
Transporte y Almacenamiento	758	236	994	5,07%	263	74	338	8,35%
Hostelería	810	1.207	2.016	10,28%	134	397	531	13,13%
Información y Comunicaciones	27	38	65	0,33%	11	24	35	0,87%
Actividades Financieras y de Seguros	11	9	20	0,10%	3	3	6	0,15%
Actividades Inmobiliarias	10	6	16	0,08%	3	3	6	0,15%
Actividades Profesionales Científicas y Técnicas	136	107	243	1,24%	39	18	57	1,42%
Actividades Administrativas y Servicios Auxiliares	762	1.113	1.876	9,57%	31	105	136	3,37%
Administración Pública y Defensa; Seguridad Social Obligatoria	53	104	158	0,81%	0	0	0	0,00%
Educación	359	196	554	2,83%	73	23	96	2,37%
Actividades Sanitarias y Servicios Centrales	259	408	668	3,41%	21	12	33	0,83%
Actividades Artísticas, Recreativas y de Entretenimiento	87	121	208	1,06%	16	9	25	0,62%
Otros Servicios	94	188	282	1,44%	47	138	185	4,58%
Actividades de los Hogares como Empleadores de Personal Doméstico y Productores de Bienes y Servicios para uso Propio	9	8	17	0,09%	2	1	3	0,07%
Actividades de Organizaciones y Organismo Extraterritoriales	0	0	0	0,00%	0	0	0	0,00%
S.E. Agrario	717	2.121	2.838	14,47%				
S.E. Hogar	1.108	1.658	2.766	14,11%				
TOTAL	8.519	11.085	19.604	100,00%	1.942	2.102	4.044	100,00%

NAVARRA
AFILIADOS EXTRANJEROS

DISTRIBUCIÓN POR PAÍSES DE PROCEDENCIA

Media diciembre 2017

PAISES	TOTAL GENERAL	General	S.E. Agrario	S.E. Hogar	AUTÓNOMOS	MAR	CARBON	TOTAL
UNIÓN EUROPEA								
ALEMANIA	137	136	1		29			166
AUSTRIA	9	8			1	2		11
BELGICA	17	17			8			25
BULGARIA	2.607	1.929	111	566	361			2.968
CHIPRE								
CROACIA	6	6						6
DINAMARCA	2	2			2			4
ESLOVAQUIA	13	13			3			16
ESLOVENIA	1	1			1			2
ESTONIA	3	2		1				3
FINLANDIA	3	3						3
FRANCIA	539	539			114			653
GRECIA	11	11			5			16
HUNGRIA	25	22	0	3	6			31
IRLANDA	39	39			21			60
ITALIA	340	333	2	6	96			437
LETONIA	3	3			2			5
LITUANIA	90	69	19	2	10			100
LUXEMBURGO								
MALTA	1		1					1
PAISES BAJOS	33	31		2	14			47
POLONIA	200	168	22	10	20			220
PORTUGAL	1.426	1.077	246	104	210			1.636
REINO UNIDO	174	171	2	1	48			222
REPUBLICA CHECA	13	13			2			16
RUMANIA	2.819	2.095	312	412	987			3.806
SUECIA	6	6			1			7
TOTAL UNIÓN EUROPEA	8.519	6.694	717	1.108	1.942			10.462
NO UNIÓN EUROPEA								
MARRUECOS	3.014	1.370	1.496	149	407			3.422
ECUADOR	1.217	917	155	145	158			1.375
CHINA	262	257		5	572			834
COLOMBIA	709	614	14	81	117			826
UCRANIA	657	422	11	224	64			721
BOLIVIA	561	285	52	224	53			613
ARGELIA	422	255	157	10	55			477
REPUBLICA DE MOLDAVIA	404	266	11	127	64			468
PERU	399	298	8	94	32			431
BRASIL	341	286	10	45	74			415
RESTO PAISES	3.100	2.338	207	554	505			3.604
TOTAL NO UE	11.085	7.307	2.121	1.658	2.102			13.187
TOTAL EXTRANJEROS	19.604	14.001	2.838	2.766	4.044			23.649

PAÍS VASCO
AFILIACIÓN DE EXTRANJEROS
DISTRIBUCIÓN POR REGÍMENES

Media diciembre 2017

REGÍMENES	GENERAL (Total)	General	S.E. Agrario	S.E. Hogar	AUTÓNOMOS	MAR	CARBÓN	TOTAL
DE LA UNIÓN EUROPEA	14.954	12.641	464	1.849	4.100	52	0	19.106
DE PAÍSES NO UNIÓN EUROPEA	32.671	22.507	706	9.458	5.540	164	0	38.375
TOTAL EXTRANJEROS	47.625	35.147	1.170	11.307	9.641	215	0	57.481

Distribución Porcentual por regímenes

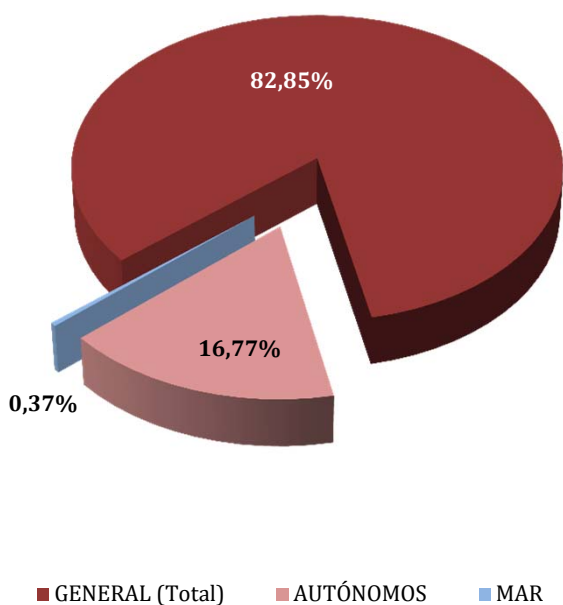

Total extranjeros Porcentajes de variación

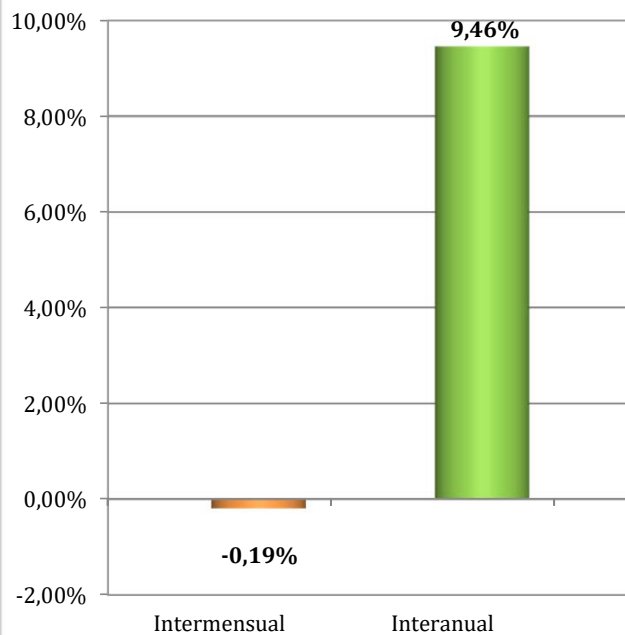

PAÍS VASCO
AFILIADOS EXTRANJEROS
DISTRIBUCIÓN POR SECTORES DE ACTIVIDAD

Media diciembre 2017

SECTORES	REGIMEN GENERAL				REGIMEN ESP. TRAB. AUTÓNOMOS			
	UNIÓN EUROPEA	NO UNIÓN EUROPEA	TOTAL	% Reg. Gral.	UNIÓN EUROPEA	NO UNIÓN EUROPEA	TOTAL	% Reg. Auton.
Agricultura, Ganadería, Caza, Selvicultura y Pesca	82	89	171	0,36%	110	57	166	1,72%
Industrias Extractivas	3	3	6	0,01%	0	0	0	0,00%
Industria Manufacturera	2.094	3.035	5.129	10,77%	185	143	328	3,40%
Suministro de Energía Eléctrica, Gas, Vapor y Aire Acondicionado	8	7	15	0,03%	0	1	1	0,01%
Suministro de Agua, Actividades de Saneamiento, Gestión de Residuos y Descontaminación	68	129	196	0,41%	2	1	3	0,03%
Construcción	1.682	1.817	3.499	7,35%	1.791	779	2.570	26,65%
Comercio; Reparación vehículos motor y motocicletas	1.259	3.552	4.811	10,10%	451	2.094	2.544	26,39%
Transporte y Almacenamiento	1.294	800	2.094	4,40%	273	236	509	5,28%
Hostelería	1.798	6.054	7.852	16,49%	374	1.158	1.532	15,89%
Información y Comunicaciones	106	170	276	0,58%	60	110	170	1,77%
Actividades Financieras y de Seguros	31	35	66	0,14%	7	19	26	0,27%
Actividades Inmobiliarias	22	44	66	0,14%	19	11	30	0,31%
Actividades Profesionales Científicas y Técnicas	698	571	1.268	2,66%	217	89	306	3,18%
Actividades Administrativas y Servicios Auxiliares	971	2.815	3.786	7,95%	140	115	255	2,65%
Administración Pública y Defensa; Seguridad Social Obligatoria	57	154	212	0,44%	1	0	1	0,01%
Educación	1.397	551	1.948	4,09%	267	93	360	3,73%
Actividades Sanitarias y Servicios Centrales	529	1.501	2.031	4,26%	70	57	127	1,32%
Actividades Artísticas, Recreativas y de Entretenimiento	274	419	693	1,46%	43	32	74	0,77%
Otros Servicios	245	730	976	2,05%	91	545	636	6,60%
Actividades de los Hogares como Empleadores de Personal Doméstico y Productores de Bienes y Servicios para uso Propio	19	27	46	0,10%	1	1	2	0,02%
Actividades de Organizaciones y Organismo Extraterritoriales	3	5	8	0,02%	0	1	1	0,01%
S.E. Agrario	464	706	1.170	2,46%				
S.E. Hogar	1.849	9.458	11.307	23,74%				
TOTAL	14.954	32.671	47.625	100,00%	4.100	5.540	9.641	100,00%

PAÍS VASCO

AFILIADOS MEDIOS EXTRANJEROS.

DISTRIBUCIÓN POR RÉGIMEN Y PAÍS DE PROCEDENCIA

Media diciembre 2017

PAISES	TOTAL GENERAL	General	S.E. Agrario	S.E. Hogar	AUTÓNOMOS	MAR	CARBON	TOTAL
UNIÓN EUROPEA								
ALEMANIA	504	501	1	2	159			662
AUSTRIA	38	36		2	10	1		49
BELGICA	77	75		2	31			108
BULGARIA	507	410	12	86	79	1		587
CHIPRE	4	4						4
CROACIA	66	65		1	11			77
DINAMARCA	18	18			7	1		26
ESLOVAQUIA	58	58			15			73
ESLOVENIA	21	20		1	7			28
ESTONIA	1	1						1
FINLANDIA	14	14			9			23
FRANCIA	1.075	1.064	1	10	334	8		1.417
GRECIA	39	38		1	5			44
HUNGRIA	29	26		3	8			37
IRLANDA	181	181			71			252
ITALIA	1.116	1.098	2	16	276	1		1.394
LETONIA	42	40		2	5			47
LITUANIA	61	55		6	8			69
LUXEMBURGO	2	2			1			3
MALTA								
PAISES BAJOS	117	116		1	38			155
POLONIA	325	316	0	9	39	1		365
PORTUGAL	3.020	2.683	158	179	650	30		3.699
REINO UNIDO	738	735		3	271	1		1.009
REPUBLICA CHECA	45	42		3	8			53
RUMANIA	6.821	5.009	290	1.522	2.046	8		8.875
SUECIA	35	34		1	14			49
TOTAL UNIÓN EUROPEA	14.954	12.641	464	1.849	4.100	52		19.106
NO UNIÓN EUROPEA								
MARRUECOS	4.340	3.725	215	400	762	27		5.129
BOLIVIA	2.748	1.377	52	1.319	244			2.992
NICARAGUA	2.920	678	30	2.212	60			2.980
CHINA	1.226	1.212		13	1.633			2.859
COLOMBIA	2.369	1.903	13	453	300			2.670
PARAGUAY	2.430	872	9	1.549	117			2.547
PAKISTAN	1.340	1.216	75	49	450			1.791
HONDURAS	1.434	450	13	972	28			1.462
BRASIL	1.207	968	6	234	203	1		1.411
SENEGAL	1.152	981	59	113	92	90		1.335
RESTO PAISES	11.503	9.125	234	2.144	1.651	45		13.199
TOTAL NO UE	32.671	22.507	706	9.458	5.540	164		38.375
TOTAL EXTRANJEROS	47.625	35.147	1.170	11.307	9.641	215		57.481

LA RIOJA
AFILIACIÓN DE EXTRANJEROS
DISTRIBUCIÓN POR RÉGIMENES

Media diciembre 2017

REGÍMENES	GENERAL (Total)	General	S.E. Agrario	S.E. Hogar	AUTÓNOMOS	MAR	CARBÓN	TOTAL
DE LA UNIÓN EUROPEA	6.389	4.288	1.197	905	1.001	0	0	7.390
DE PAÍSES NO UNIÓN EUROPEA	6.225	4.408	1.160	657	935	0	0	7.160
TOTAL EXTRANJEROS	12.614	8.695	2.357	1.561	1.936	0	0	14.550

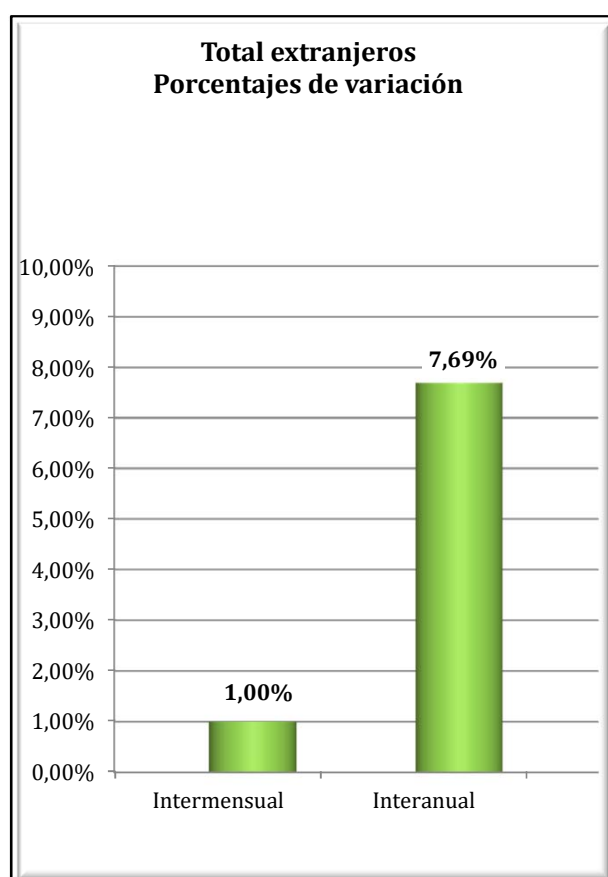
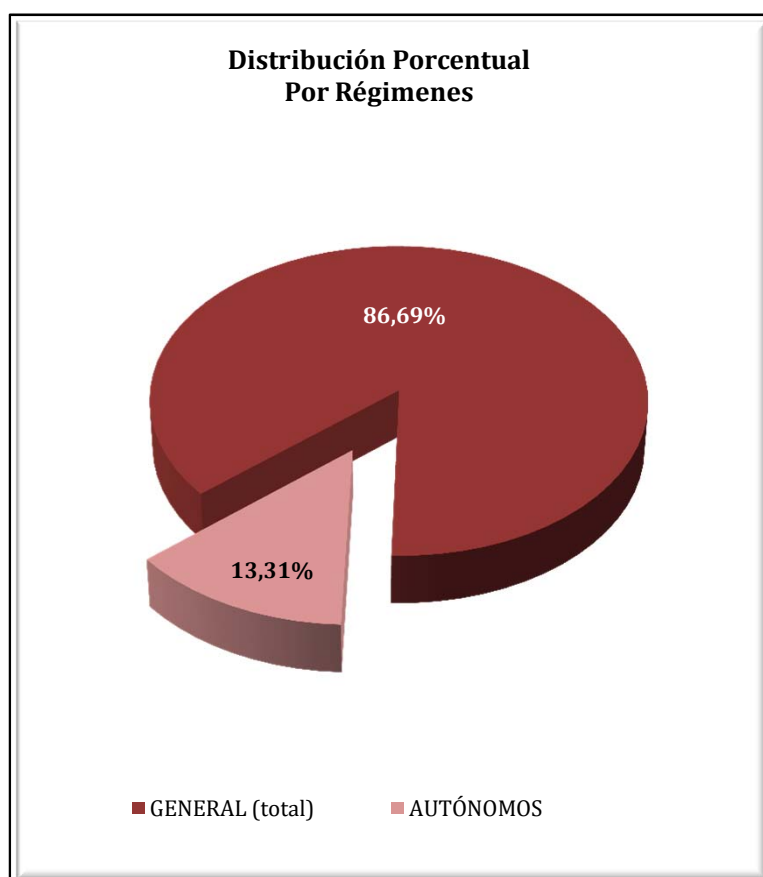

LA RIOJA
AFILIACIÓN DE EXTRANJEROS
DISTRIBUCIÓN POR SECTORES DE ACTIVIDAD

Media diciembre 2017

SECTORES	REGIMEN GENERAL				REGIMEN ESP. TRAB. AUTÓNOMOS			
	UNIÓN EUROPEA	NO UNIÓN EUROPEA	TOTAL	% Reg. Gal.	UNIÓN EUROPEA	NO UNIÓN EUROPEA	TOTAL	% Reg. Auton.
Agricultura, Ganadería, Caza, Selvicultura y Pesca	102	177	278	2,20%	29	21	50	2,58%
Industrias Extractivas	6	1	7	0,05%	1	0	1	0,05%
Industria Manufacturera	843	1.403	2.246	17,80%	83	129	212	10,97%
Suministro de Energía Eléctrica, Gas, Vapor y Aire Acondicionado	0	0	0	0,00%	0	0	0	0,00%
Suministro de Agua, Actividades de Saneamiento, Gestión de Residuos y Descontaminación	26	40	66	0,53%	0	0	0	0,00%
Construcción	470	426	896	7,10%	401	108	508	26,25%
Comercio; Reparación vehículos motor y motocicletas	491	468	958	7,60%	108	332	441	22,76%
Transporte y Almacenamiento	487	134	621	4,93%	74	17	91	4,70%
Hostelería	869	799	1.668	13,23%	168	149	317	16,39%
Información y Comunicaciones	23	14	37	0,30%	9	25	34	1,73%
Actividades Financieras y de Seguros	2	3	5	0,04%	2	0	2	0,10%
Actividades Inmobiliarias	11	4	15	0,12%	1	1	2	0,10%
Actividades Profesionales Científicas y Técnicas	53	20	73	0,58%	15	9	24	1,22%
Actividades Administrativas y Servicios Auxiliares	382	385	767	6,08%	29	14	43	2,22%
Administración Pública y Defensa; Seguridad Social Obligatoria	20	38	57	0,45%	0	0	0	0,00%
Educación	149	84	233	1,85%	42	15	57	2,95%
Actividades Sanitarias y Servicios Centrales	213	274	487	3,86%	2	9	11	0,57%
Actividades Artísticas, Recreativas y de Entretenimiento	68	72	140	1,11%	8	4	12	0,62%
Otros Servicios	64	62	126	1,00%	29	102	132	6,79%
Actividades de los Hogares como Empleadores de Personal Doméstico y Productores de Bienes y Servicios para uso Propio	9	5	14	0,11%	0	0	0	0,00%
Actividades de Organizaciones y Organismo Extraterritoriales	0	0	0	0,00%	0	0	0	0,00%
S.E. Agrario	1.197	1.160	2.357	18,69%				
S.E. Hogar	905	657	1.561	12,38%				
TOTAL	6.389	6.225	12.614	100,00%	1.001	935	1.936	100,00%

LA RIOJA
AFILIACIÓN DE EXTRANJEROS
DISTRIBUCIÓN POR PAÍSES DE PROCEDENCIA

Media diciembre 2017

PAISES	TOTAL GENERAL	General	S.E. Agrario	S.E. Hogar	AUTÓNOMOS	MAR	CARBON	TOTAL
UNIÓN EUROPEA								
ALEMANIA	29	29			9			38
AUSTRIA								
BELGICA	14	14						14
BULGARIA	295	253	12	30	42			337
CHIPRE	1	1						1
CROACIA	4	3		1				4
DINAMARCA	2	2			1			3
ESLOVAQUIA	15	15			1			16
ESLOVENIA	1	1			1			2
ESTONIA	1	1						1
FINLANDIA	1	1						1
FRANCIA	70	69	1		26			96
GRECIA	5	5	0		2			7
HUNGRIA	9	7	1	1	2			11
IRLANDA	12	12			6			18
ITALIA	141	137		4	49			189
LETONIA	2	2						2
LITUANIA	10	9		1	6			16
LUXEMBURGO								
MALTA								
PAISES BAJOS	8	8			3			11
POLONIA	61	56	3	2	24			85
PORTUGAL	682	415	250	18	84			766
REINO UNIDO	78	78			31			109
REPUBLICA CHECA	5	4	1		3			8
RUMANIA	4.940	3.163	930	847	711			5.650
SUECIA	3	3			1			4
TOTAL UNIÓN EUROPEA	6.389	4.288	1.197	905	1.001			7.390
NO UNIÓN EUROPEA								
MARRUECOS	1.890	1.010	792	89	145			2.035
COLOMBIA	518	419	28	72	59			577
BOLIVIA	532	303	32	198	42			575
PAKISTAN	448	362	82	4	98			545
ECUADOR	425	326	49	50	24			449
GEORGIA	378	304	34	39	14			391
CHINA	91	90	1		226			316
ARGELIA	195	138	54	3	10			204
UCRANIA	157	137	5	14	19			176
ARMENIA	155	147	1	7	20			175
RESTO PAISES	1.437	1.173	83	180	279			1.716
TOTAL NO UNIÓN EUROPEA	6.225	4.408	1.160	657	935			7.160
TOTAL EXTRANJEROS	12.614	8.695	2.357	1.561	1.936			14.550

CEUTA

AFILIACIÓN DE EXTRANJEROS

DISTRIBUCIÓN POR REGÍMENES

Media diciembre 2017

REGÍMENES	GENERAL (Total)	General	S.E. Agrario	S.E. Hogar	AUTÓNOMOS	MAR	CARBÓN	TOTAL
DE LA UNIÓN EUROPEA	44	44	0	0	28	0	0	73
DE PAÍSES NO UNIÓN EUROPEA	2.314	1.158	0	1.156	322	17	0	2.653
TOTAL EXTRANJEROS	2.358	1.202	0	1.156	350	17	0	2.725

Distribución Porcentual

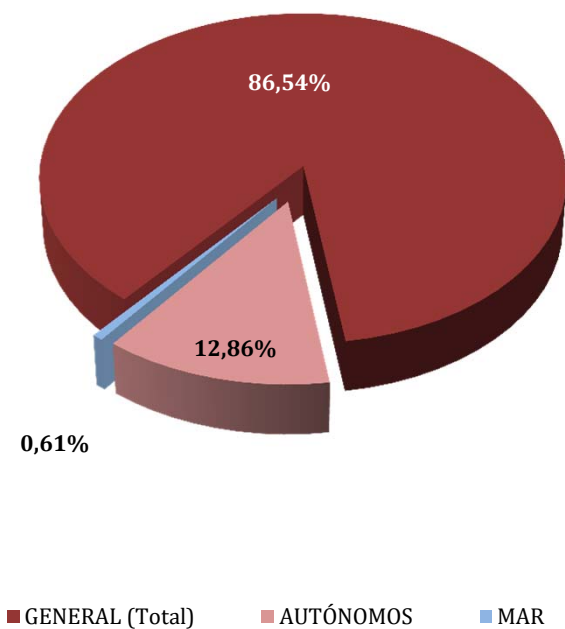

**Total extranjeros
Porcentajes de variación**

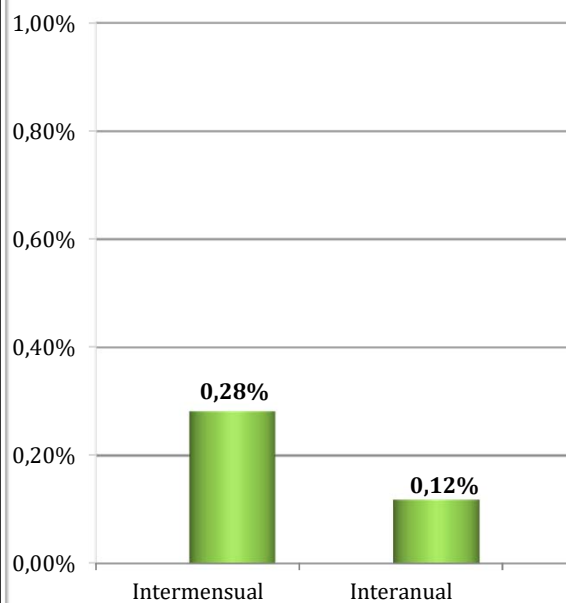

CEUTA
AFILIADOS EXTRANJEROS
DISTRIBUCIÓN POR SECTORES DE ACTIVIDAD

Media diciembre 2017

SECTORES	REGIMEN GENERAL				REGIMEN ESP. TRAB. AUTÓNOMOS			
	UNIÓN EUROPEA	NO UNIÓN EUROPEA	TOTAL	% Reg. Gral.	UNIÓN EUROPEA	NO UNIÓN EUROPEA	TOTAL	% Reg. Auton.
Agricultura, Ganadería, Caza, Selvicultura y Pesca	0	0	0	0,00%	0	0	0	0,00%
Industrias Extractivas	0	0	0	0,00%	0	0	0	0,00%
Industria Manufacturera	4	57	61	2,60%	1	6	7	2,00%
Suministro de Energía Eléctrica, Gas, Vapor y Aire Acondicionado	0	0	0	0,00%	0	0	0	0,00%
Suministro de Agua, Actividades de Saneamiento, Gestión de Residuos y Descontaminación	0	3	3	0,12%	0	0	0	0,00%
Construcción	6	178	184	7,82%	0	24	24	6,71%
Comercio; Reparación vehículos motor y motocicletas	5	338	343	14,54%	18	220	238	68,06%
Transporte y Almacenamiento	0	19	19	0,81%	0	15	15	4,23%
Hostelería	6	259	266	11,26%	2	23	25	7,14%
Información y Comunicaciones	1	4	5	0,21%	1	0	1	0,41%
Actividades Financieras y de Seguros	0	2	2	0,08%	0	0	0	0,00%
Actividades Inmobiliarias	0	2	2	0,08%	0	0	0	0,00%
Actividades Profesionales Científicas y Técnicas	1	10	11	0,48%	2	3	5	1,43%
Actividades Administrativas y Servicios Auxiliares	0	67	67	2,84%	1	1	2	0,57%
Administración Pública y Defensa; Seguridad Social Obligatoria	1	119	120	5,10%	0	0	0	0,00%
Educación	10	7	17	0,72%	3	0	3	0,86%
Actividades Sanitarias y Servicios Centrales	8	33	40	1,71%	0	6	6	1,71%
Actividades Artísticas, Recreativas y de Entretenimiento	2	9	11	0,47%	0	2	2	0,57%
Otros Servicios	1	47	48	2,04%	0	22	22	6,31%
Actividades de los Hogares como Empleadores de Personal Doméstico y Productores de Bienes y Servicios para uso Propio	0	2	2	0,08%	0	0	0	0,00%
Actividades de Organizaciones y Organismo Extraterritoriales	0	0	0	0,00%	0	0	0	0,00%
S.E. Agrario	0	0	0	0,00%				
S.E. Hogar	0	1.156	1.156	49,04%				
TOTAL	44	2.314	2.358	100,00%	28	322	350	100,00%

CEUTA
AFILIADOS EXTRANJEROS

DISTRIBUCIÓN POR PAÍSES DE PROCEDENCIA

Media diciembre 2017

PAISES	TOTAL GENERAL	General (1)	S.E. Agrario	S.E. Hogar	AUTONOMOS	MAR	CARBON	TOTAL
UNIÓN EUROPEA								
ALEMANIA	2	2			5			7
AUSTRIA								
BELGICA					7			7
BULGARIA								
CHIPRE								
CROACIA								
DINAMARCA	1	1						1
ESLOVAQUIA								
ESLOVENIA								
ESTONIA								
FINLANDIA								
FRANCIA	5	5			2			7
GRECIA	2	2						2
HUNGRIA	2	2						2
IRLANDA	2	2			1			3
ITALIA	7	7			3			10
LETONIA								
LITUANIA								
LUXEMBURGO								
MALTA								
PAISES BAJOS	1	1			5			6
POLONIA	4	4			2			6
PORTUGAL	8	8						8
REINO UNIDO	3	3			2			5
REPUBLICA CHECA								
RUMANIA	7	7			1			8
SUECIA	1	1						1
TOTAL UNIÓN EUROPEA	44	44			28			73
NO UNIÓN EUROPEA								
MARRUECOS	2.235	1.082		1.152	251	17		2.502
CHINA	31	31			55			86
PERU	6	6						6
COLOMBIA	6	5		1				6
VENEZUELA	5	5						5
BRASIL	3	3			2			5
CUBA	3	3						3
INDIA					3			3
SIRIA (REPUBLICA ARABE)	1	1			2			3
GUATEMALA					2			2
RESTO PAISES	24	21		3	8			32
TOTAL NO UNIÓN EUROPEA	2.314	1.158		1.156	322	17		2.653
TOTAL EXTRANJEROS	2.358	1.202		1.156	350	17		2.725

MELILLA

AFILIACIÓN DE EXTRANJEROS

DISTRIBUCIÓN POR REGÍMENES

Media diciembre 2017

REGÍMENES	GENERAL (Total)	General	S.E. Agrario	S.E. Hogar	AUTÓNOMOS	MAR	CARBÓN	TOTAL
DE LA UNIÓN EUROPEA	77	77	0	0	99	0	0	176
DE PAÍSES NO UNIÓN EUROPEA	3.570	2.112	2	1.456	793	2	0	4.365
TOTAL EXTRANJEROS	3.647	2.189	2	1.456	892	2	0	4.541

Distribución Porcentual

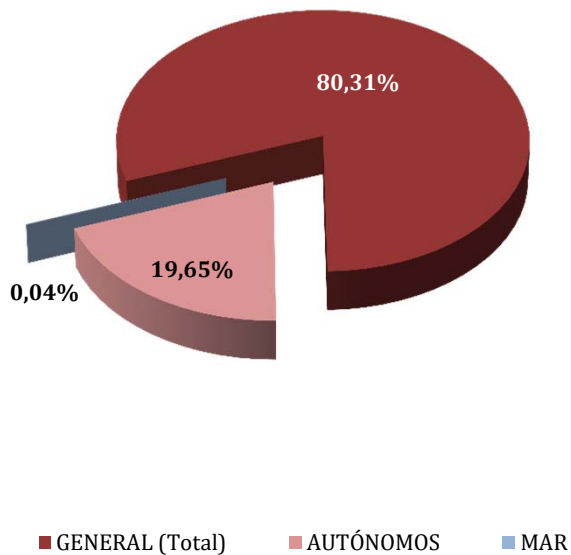

Total extranjeros
Porcentajes de variación

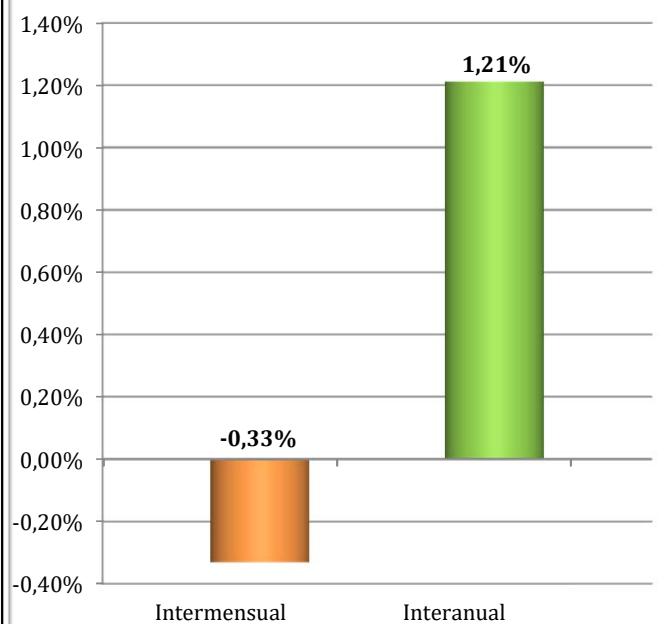

MELILLA
AFILIADOS EXTRANJEROS
DISTRIBUCIÓN POR SECTORES DE ACTIVIDAD

Media diciembre 2017

SECTORES	REGIMEN GENERAL				REGIMEN ESP. TRAB. AUTÓNOMOS			
	UNIÓN EUROPEA	NO UNIÓN EUROPEA	TOTAL	% Reg. Gral.	UNIÓN EUROPEA	NO UNIÓN EUROPEA	TOTAL	% Reg. Auton.
Agricultura, Ganadería, Caza, Selvicultura y Pesca	0	0	0	0,00%	0	0	0	0,00%
Industrias Extractivas	0	0	0	0,00%	0	0	0	0,00%
Industria Manufacturera	1	108	109	2,98%	1	26	27	3,03%
Suministro de Energía Eléctrica, Gas, Vapor y Aire Acondicionado	1	0	1	0,03%	0	0	0	0,00%
Suministro de Agua, Actividades de Saneamiento, Gestión de Residuos y Descontaminación	0	10	10	0,27%	0	0	0	0,00%
Construcción	5	424	429	11,77%	7	54	60	6,77%
Comercio; Reparación vehículos motor y motocicletas	14	574	588	16,12%	66	576	642	71,97%
Transporte y Almacenamiento	1	32	33	0,91%	1	18	19	2,14%
Hostelería	2	459	461	12,63%	6	55	61	6,81%
Información y Comunicaciones	1	8	9	0,24%	1	4	5	0,56%
Actividades Financieras y de Seguros	0	1	1	0,03%	2	0	2	0,22%
Actividades Inmobiliarias	0	1	1	0,03%	1	0	1	0,11%
Actividades Profesionales Científicas y Técnicas	0	17	17	0,46%	4	7	11	1,23%
Actividades Administrativas y Servicios Auxiliares	4	225	229	6,28%	1	6	7	0,78%
Administración Pública y Defensa; Seguridad Social Obligatoria	5	139	144	3,95%	0	1	1	0,11%
Educación	28	12	40	1,11%	8	13	21	2,35%
Actividades Sanitarias y Servicios Centrales	11	49	61	1,66%	0	9	9	1,01%
Actividades Artísticas, Recreativas y de Entretenimiento	4	26	30	0,82%	1	0	1	0,11%
Otros Servicios	0	27	27	0,73%	1	24	25	2,80%
Actividades de los Hogares como Empleadores de Personal Doméstico y Productores de Bienes y Servicios para uso Propio	0	0	0	0,00%	0	0	0	0,00%
Actividades de Organizaciones y Organismo Extraterritoriales	0	0	0	0,00%	0	0	0	0,00%
S.E. Agrario	0	2	2	0,05%				
S.E. Hogar	0	1.456	1.456	39,93%				
TOTAL	77	3.570	3.647	100,00%	99	793	892	100,00%

MELILLA
AFILIADOS EXTRANJEROS
DISTRIBUCIÓN POR PAÍSES DE PROCEDENCIA

Media diciembre 2017

PAISES	TOTAL GENERAL	General	S.E. Agrario	S.E. Hogar	AUTÓNOMOS	MAR	CARBON	TOTAL
UNIÓN EUROPEA								
ALEMANIA	4	4			15			19
AUSTRIA								
BELGICA	4	4			21			25
BULGARIA	1	1						1
CHIPRE								
CROACIA								
DINAMARCA					1			1
ESLOVAQUIA								
ESLOVENIA								
ESTONIA	1	1						1
FINLANDIA								
FRANCIA	12	12			20			32
GRECIA								
HUNGRIA	1	1						1
IRLANDA	3	3			3			6
ITALIA	10	10			6			16
LETONIA	1	1						1
LITUANIA								
LUXEMBURGO								
MALTA	1	1						1
PAISES BAJOS	4	4			27			31
POLONIA	6	6						6
PORTUGAL	1	1			1			2
REINO UNIDO	20	20			4			24
REPUBLICA CHECA								
RUMANIA	7	7			2			9
SUECIA								
TOTAL UNIÓN EUROPEA	77	77			99			176
NO UNIÓN EUROPEA								
MARRUECOS	3.462	2.010	1	1.450	750	2		4.214
CHINA	23	23			18			41
NEPAL	9	8		1				9
COLOMBIA	7	6		1				7
ECUADOR	6	4	1	1				6
BRASIL	5	5			1			6
VENEZUELA	4	4			1			5
CUBA	4	4			1			5
ARGELIA	3	3			2			5
ARGENTINA	3	3			2			5
RESTO PAISES	44	41		3	18			62
TOTAL NO UE	3.570	2.112	2	1.456	793	2		4.365
TOTAL EXTRANJEROS	3.647	2.189	2	1.456	892	2		4.541