



GOBIERNO
DE ESPAÑA

MINISTERIO
DE EMPLEO
Y SEGURIDAD SOCIAL

SECRETARÍA DE ESTADO
DE LA SEGURIDAD SOCIAL

Afiliación de extranjeros Seguridad Social

Marzo 2018



AFILIACIÓN MEDIA DE EXTRANJEROS A LA SEGURIDAD SOCIAL

ÍNDICE

	Página
Radiografía de la situación actual	3
Distribución por regímenes.	4
Afiliación por regímenes, provincias y CC.AA - Unión Europea -	5
Afiliación por regímenes, provincias y CC.AA - NO Unión Europea -	6
Afiliación por regímenes, provincias y CC.AA - TOTAL -	7
Afiliación media por CC.AA (gráfico)	8
Afiliación por género, provincias y CC.AA	9
Evolución de la afiliación media de extranjeros	10
Evolución de la afiliación de extranjeros por provincias y CC.AA	11
Reg. General. Distribución por sectores de actividad	12
Reg. Autónomos. Distribución por sectores de actividad	13
Distribución por países de procedencia	14
CC.AA.	
Andalucía	15
Aragón	18
Asturias	21
Illes Balears	24
Canarias	27
Cantabria	30
Castilla y León	33
Castilla la Mancha	36
Cataluña	39
C. Valenciana	42
Extremadura	45
Galicia	48
Madrid	51
R. de Murcia	54
Navarra	57
País Vasco	60
La Rioja	63
Ceuta	66
Melilla	69

Marzo 2018

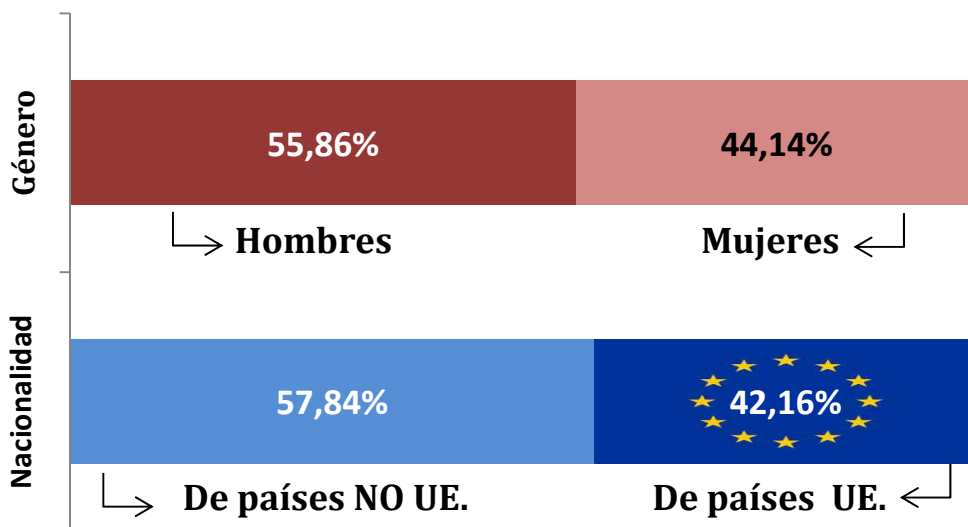

AFILIACIÓN DE EXTRANJEROS
DISTRIBUCIÓN POR REGÍMENES

Media marzo 2018

	TOTAL GENERAL	General (1)	S.E. Agrario	S.E. Hogar	AUTÓNOMOS	MAR	CARBÓN	TOTAL
DE LA UNIÓN EUROPEA	639.982	515.114	76.081	48.787	148.959	1.024	114	790.078
DE PAÍSES NO UNIÓN EUROPEA	919.730	648.134	139.911	131.685	160.812	3.187	7	1.083.735
TOTAL EXTRANJEROS	1.559.712	1.163.248	215.991	180.472	309.771	4.210	121	1.873.813

(1) No se incluyen los afiliados de los Sistemas Especiales Agrario y Hogar

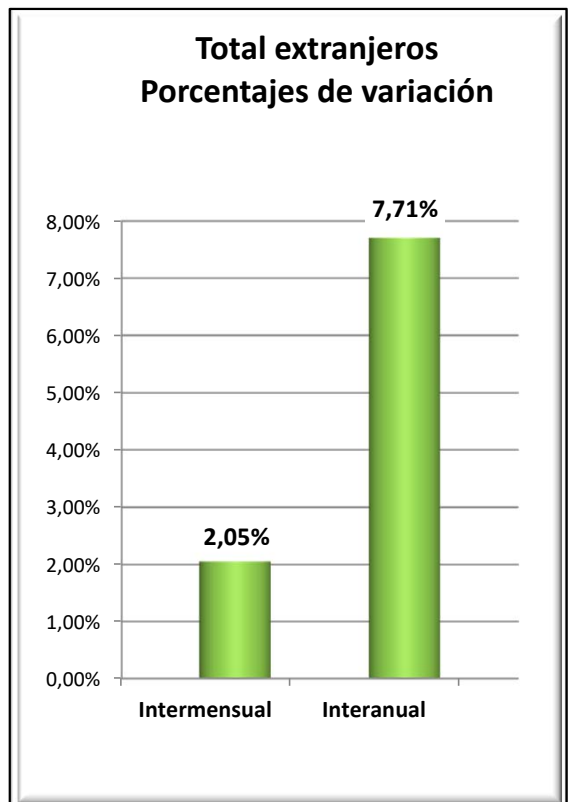
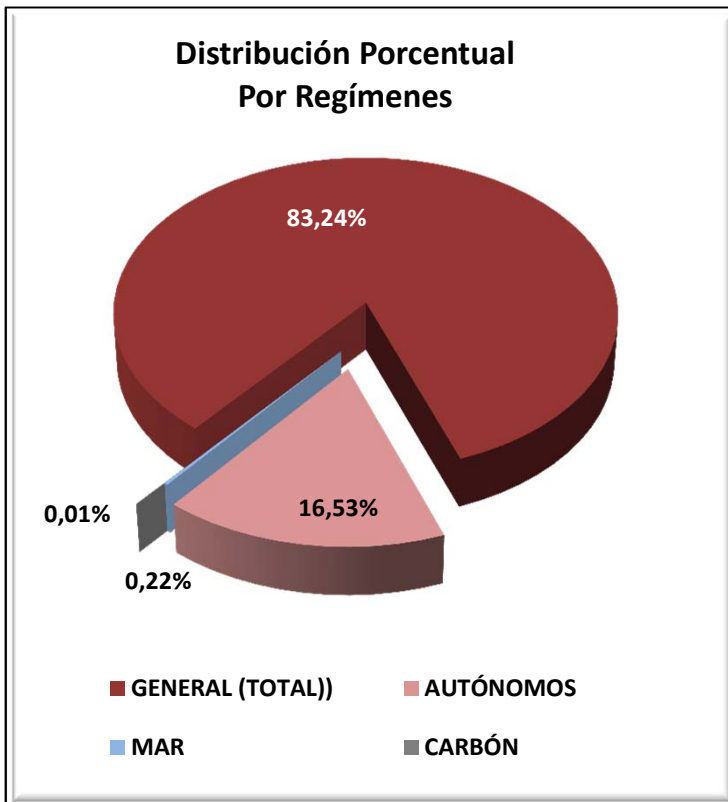

VARIACIONES MENSUALES POR REGÍMENES (total extranjeros)

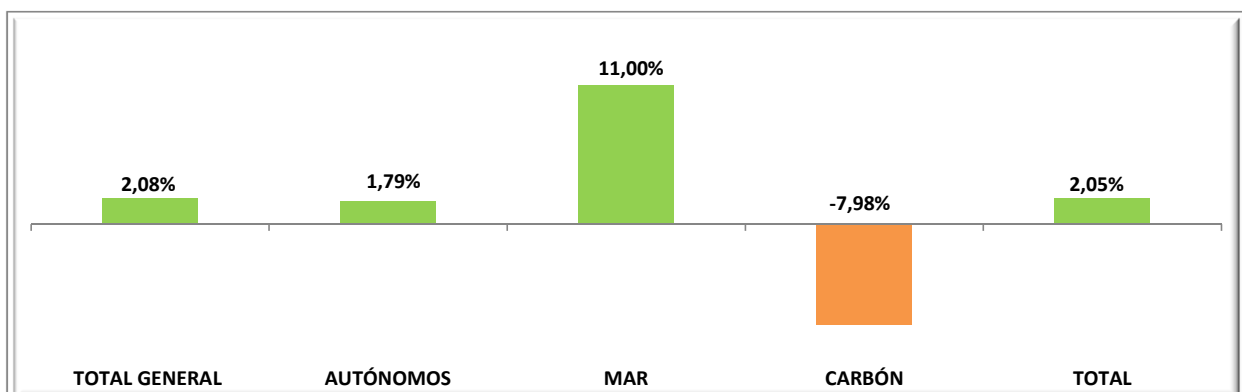

EXTRANJEROS PROCEDENTES DE PAÍSES DE LA UNIÓN EUROPEA

Media marzo 2018

	TOTAL GENERAL	General (1)	S.E. Agrario	S.E. Hogar	AUTÓNOMOS	MAR	CARBÓN	TOTAL
Almería	16.582	10.432	5.728	421	2.500	8	0	19.089
Cádiz	2.832	2.560	168	104	1.480	12	0	4.324
Córdoba	3.282	1.287	1.869	126	351	0	0	3.633
Granada	6.282	3.699	2.375	208	1.549	2	0	7.833
Huelva	29.501	2.412	26.875	214	670	17	0	30.187
Jaén	1.354	830	453	70	225	0	0	1.579
Málaga	20.756	19.215	743	798	13.337	13	0	34.106
Sevilla	8.948	5.554	3.024	369	1.348	4	0	10.301
ANDALUCÍA	89.536	45.989	41.236	2.311	21.461	56	0	111.053
Huesca	5.738	4.277	1.071	390	647	0	0	6.385
Teruel	3.148	2.699	208	241	378	0	1	3.527
Zaragoza	20.749	16.050	2.093	2.605	3.726	0	0	24.475
ARAGÓN	29.635	23.026	3.373	3.236	4.751	0	1	34.387
ASTURIAS	4.665	3.570	93	1.002	1.057	14	103	5.841
ILLES BALEARS	27.019	25.249	204	1.566	13.204	77	0	40.300
Las Palmas	18.711	18.046	532	132	7.833	174	0	26.717
S.C.Tenerife	18.101	17.680	318	103	8.141	169	0	26.410
CANARIAS	36.812	35.727	850	235	15.974	342	0	53.128
CANTABRIA	3.272	2.782	75	415	800	15	0	4.088
Ávila	1.241	942	132	167	168	0	0	1.409
Burgos	6.039	5.004	343	691	811	0	0	6.849
León	2.220	1.824	209	188	479	0	9	2.708
Palencia	1.035	882	86	67	134	0	0	1.168
Salamanca	1.603	1.392	91	120	333	0	0	1.936
Segovia	4.137	3.114	734	290	361	0	0	4.498
Soria	1.690	1.488	98	104	128	0	0	1.818
Valladolid	5.243	3.872	820	551	569	0	0	5.812
Zamora	1.123	754	289	80	218	0	0	1.341
CASTILLA-LEÓN	24.330	19.270	2.802	2.257	3.201	0	9	27.540
Albacete	3.575	1.801	1.645	129	323	0	0	3.898
Ciudad Real	4.914	2.709	1.952	253	502	0	0	5.416
Cuenca	4.908	3.005	1.627	276	581	0	0	5.488
Guadalajara	5.419	4.706	156	557	872	0	0	6.290
Toledo	8.555	6.136	1.769	651	1.262	0	0	9.817
CAST.-LA MANCHA	27.371	18.357	7.148	1.866	3.539	0	0	30.910
Barcelona	84.198	82.374	208	1.616	18.695	65	0	102.958
Girona	11.427	10.816	260	351	4.593	34	0	16.054
Lleida	12.721	10.592	1.501	629	1.358	0	0	14.079
Tarragona	13.106	11.181	1.234	691	2.562	48	0	15.715
CATALUÑA	121.452	114.963	3.203	3.286	27.207	147	0	148.806
Alicante	27.057	24.861	1.382	815	13.072	47	0	40.176
Castellón	17.054	13.443	1.551	2.060	2.574	13	0	19.641
Valencia	34.128	25.344	6.345	2.439	7.623	24	0	41.774
C. VALENCIANA	78.239	63.648	9.277	5.314	23.268	84	0	101.591
Badajoz	2.958	1.813	979	166	528	0	0	3.486
Cáceres	1.163	790	307	66	269	0	0	1.433
EXTREMADURA	4.121	2.603	1.286	232	797	0	0	4.918
A Coruña	3.766	3.444	124	198	874	53	0	4.692
Lugo	1.784	1.306	374	104	319	59	0	2.162
Ourense	2.026	1.801	67	157	452	0	0	2.478
Pontevedra	4.291	4.087	65	139	1.113	73	0	5.476
GALICIA	11.867	10.638	631	598	2.757	184	0	14.808
C. DE MADRID	138.290	115.861	381	22.048	20.741	35	0	159.066
R. DE MURCIA	12.807	9.218	3.060	529	2.767	11	0	15.585
NAVARRA	8.660	6.827	712	1.120	2.092	0	0	10.752
Araba/Álava	2.571	2.195	171	205	441	0	0	3.011
Gipuzkoa	5.867	5.423	73	372	1.714	13	0	7.594
Bizkaia	6.853	5.308	254	1.291	2.049	43	0	8.946
PAÍS VASCO	15.290	12.925	498	1.867	4.204	57	0	19.551
LA RIOJA	6.490	4.335	1.250	905	1.012	0	0	7.502
CEUTA	44	44	0	0	28	0	0	72
MELILLA	82	82	0	0	99	0	0	181
TOTAL	639.982	515.114	76.081	48.787	148.959	1.024	114	790.078

(1) No se incluyen los afiliados de los Sistemas Especiales Agrario y Hogar

EXTRANJEROS PROCEDENTES DE PAÍSES NO PERTENECIENTES A LA UNIÓN EUROPEA

Media marzo 2018

	TOTAL GENERAL	General (1)	S.E. Agrario	S.E. Hogar	AUTÓNOMOS	MAR	CARBÓN	TOTAL
Almería	40.264	9.044	30.713	508	2.359	79	0	42.702
Cádiz	4.306	3.262	189	855	1.835	20	0	6.161
Córdoba	3.376	1.680	934	762	779	0	0	4.155
Granada	7.963	4.330	2.601	1.032	2.570	8	0	10.541
Huelva	15.733	1.326	14.105	302	780	16	0	16.529
Jaén	3.213	1.280	1.609	324	653	0	0	3.865
Málaga	24.527	18.263	1.063	5.201	7.342	95	0	31.964
Sevilla	12.359	7.925	1.042	3.391	3.393	2	0	15.754
ANDALUCÍA	111.740	47.110	52.255	12.375	19.711	220	0	131.671
Huesca	4.920	3.286	1.240	394	434	0	0	5.354
Teruel	2.286	1.686	443	158	226	0	1	2.513
Zaragoza	18.523	13.852	1.761	2.910	4.455	0	0	22.978
ARAGÓN	25.729	18.824	3.443	3.462	5.115	0	1	30.845
ASTURIAS	5.762	4.278	168	1.316	1.415	124	5	7.306
ILLES BALEARS	30.535	26.019	1.088	3.428	5.182	93	0	35.810
Las Palmas	20.773	18.466	661	1.646	3.576	120	0	24.469
S.C.Tenerife	14.564	12.906	888	769	3.118	147	0	17.829
CANARIAS	35.337	31.372	1.550	2.415	6.694	267	0	42.298
CANTABRIA	5.634	4.200	129	1.305	1.154	112	0	6.900
Ávila	1.054	819	70	166	243	0	0	1.298
Burgos	3.596	2.908	198	490	519	0	0	4.114
León	3.145	2.204	286	655	644	0	1	3.790
Palencia	1.430	1.031	204	196	244	0	0	1.674
Salamanca	2.106	1.576	72	458	476	0	0	2.582
Segovia	2.206	1.715	188	302	269	0	0	2.474
Soria	1.461	1.186	105	170	157	0	0	1.618
Valladolid	3.739	2.831	257	651	701	0	0	4.440
Zamora	679	460	138	81	185	0	0	864
CASTILLA-LEÓN	19.416	14.730	1.517	3.169	3.438	0	1	22.855
Albacete	3.989	1.800	1.857	331	565	0	0	4.554
Ciudad Real	3.062	1.823	919	320	751	0	0	3.813
Cuenca	2.825	1.686	834	305	509	0	0	3.333
Guadalajara	4.033	3.529	166	338	623	0	0	4.656
Toledo	7.240	5.657	779	804	1.702	0	0	8.942
CAST.-LA MANCHA	21.149	14.496	4.554	2.099	4.149	0	0	25.298
Barcelona	186.686	159.078	2.463	25.145	35.061	193	0	221.939
Girona	29.110	24.580	2.023	2.508	4.970	160	0	34.240
Lleida	13.713	10.258	2.903	553	1.737	0	0	15.450
Tarragona	19.896	15.728	2.701	1.467	3.229	153	0	23.278
CATALUÑA	249.406	209.643	10.089	29.674	44.996	505	0	294.908
Alicante	34.749	25.279	6.872	2.598	7.799	165	0	42.713
Castellón	9.389	6.087	2.869	433	1.648	139	0	11.176
Valencia	37.983	25.351	7.074	5.558	9.689	34	0	47.705
C. VALENCIANA	82.120	56.716	16.815	8.589	19.136	338	0	101.594
Badajoz	1.844	1.276	256	312	743	0	0	2.587
Cáceres	2.888	967	1.637	284	501	0	0	3.389
EXTREMADURA	4.732	2.243	1.894	596	1.244	0	0	5.976
A Coruña	5.909	4.560	172	1.177	1.408	291	0	7.607
Lugo	2.200	1.584	304	311	382	391	0	2.973
Ourense	1.584	1.243	23	317	442	0	0	2.025
Pontevedra	4.405	3.518	53	834	1.178	411	0	5.993
GALICIA	14.097	10.905	552	2.640	3.409	1.093	0	18.599
C. DE MADRID	193.103	150.717	562	41.823	30.488	21	0	223.612
R. DE MURCIA	64.652	18.821	41.511	4.320	4.696	128	0	69.476
NAVARRA	10.890	7.306	1.925	1.658	2.185	0	0	13.074
Araba/Álava	6.300	5.111	192	997	1.045	0	0	7.345
Gipuzkoa	11.343	7.561	209	3.573	1.749	102	0	13.194
Bizkaia	15.465	10.267	294	4.904	2.900	171	0	18.536
PAÍS VASCO	33.108	22.939	695	9.474	5.694	274	0	39.075
LA RIOJA	6.297	4.485	1.160	652	975	0	0	7.272
CEUTA	2.391	1.180	1	1.210	322	10	0	2.723
MELILLA	3.634	2.150	2	1.481	808	2	0	4.444
TOTAL	919.730	648.134	139.911	131.685	160.812	3.187	7	1.083.735

(1) No se incluyen los afiliados de los Sistemas Especiales Agrario y Hogar

TOTAL EXTRANJEROS

Media marzo 2018

	TOTAL GENERAL	General (1)	S.E. Agrario	S.E. Hogar	AUTÓNOMOS	MAR	CARBÓN	TOTAL
Almería	56.846	19.476	36.441	929	4.859	87	0	61.791
Cádiz	7.138	5.821	358	959	3.315	33	0	10.485
Córdoba	6.657	2.967	2.802	888	1.130	0	0	7.788
Granada	14.245	8.030	4.976	1.240	4.119	10	0	18.374
Huelva	45.233	3.738	40.980	516	1.450	33	0	46.716
Jaén	4.566	2.110	2.062	394	878	0	0	5.444
Málaga	45.282	37.477	1.806	5.999	20.679	108	0	66.070
Sevilla	21.307	13.480	4.067	3.761	4.742	6	0	26.055
ANDALUCÍA	201.276	93.099	93.492	14.686	41.172	276	0	242.724
Huesca	10.657	7.563	2.311	783	1.081	0	0	11.738
Teruel	5.435	4.385	651	399	604	0	2	6.040
Zaragoza	39.273	29.903	3.854	5.515	8.181	0	0	47.453
ARAGÓN	55.365	41.850	6.816	6.698	9.865	0	2	65.232
ASTURIAS	10.427	7.848	262	2.318	2.472	139	108	13.146
ILLES BALEARS	57.554	51.268	1.292	4.994	18.386	170	0	76.110
Las Palmas	39.483	36.512	1.193	1.778	11.409	294	0	51.186
S.C.Tenerife	32.665	30.587	1.206	872	11.259	315	0	44.239
CANARIAS	72.148	67.099	2.400	2.650	22.668	609	0	95.425
CANTABRIA	8.906	6.982	205	1.720	1.955	127	0	10.988
Ávila	2.295	1.761	201	333	411	0	0	2.707
Burgos	9.634	7.912	541	1.181	1.329	0	0	10.964
León	5.365	4.028	495	843	1.123	0	10	6.498
Palencia	2.465	1.912	290	263	378	0	0	2.843
Salamanca	3.709	2.968	163	577	809	0	0	4.518
Segovia	6.343	4.829	922	592	630	0	0	6.973
Soria	3.151	2.674	204	274	285	0	0	3.436
Valladolid	8.982	6.703	1.077	1.202	1.270	0	0	10.252
Zamora	1.801	1.214	427	161	404	0	0	2.205
CASTILLA-LEÓN	43.746	34.000	4.319	5.426	6.638	0	10	50.394
Albacete	7.564	3.601	3.503	460	888	0	0	8.452
Ciudad Real	7.976	4.531	2.871	574	1.254	0	0	9.230
Cuenca	7.732	4.691	2.460	581	1.089	0	0	8.822
Guadalajara	9.452	8.235	322	895	1.494	0	0	10.946
Toledo	15.795	11.793	2.547	1.455	2.963	0	0	18.758
CAST.-LA MANCHA	48.519	32.852	11.703	3.964	7.689	0	0	56.208
Barcelona	270.884	241.452	2.671	26.762	53.755	258	0	324.898
Girona	40.537	35.396	2.283	2.859	9.563	194	0	50.294
Lleida	26.435	20.850	4.403	1.181	3.094	0	0	29.529
Tarragona	33.002	26.908	3.935	2.158	5.791	200	0	38.993
CATALUÑA	370.858	324.606	13.292	32.960	72.204	652	0	443.714
Alicante	61.806	50.140	8.254	3.413	20.870	213	0	82.888
Castellón	26.444	19.530	4.420	2.494	4.222	152	0	30.818
Valencia	72.111	50.695	13.419	7.997	17.311	58	0	89.479
C. VALENCIANA	160.360	120.364	26.092	13.903	42.404	422	0	203.186
Badajoz	4.802	3.089	1.235	478	1.270	0	0	6.073
Cáceres	4.051	1.757	1.944	350	770	0	0	4.822
EXTREMADURA	8.853	4.846	3.180	828	2.041	0	0	10.894
A Coruña	9.675	8.004	296	1.375	2.281	344	0	12.299
Lugo	3.984	2.890	679	415	702	450	0	5.135
Ourense	3.610	3.045	90	475	893	0	0	4.503
Pontevedra	8.696	7.604	118	973	2.290	484	0	11.469
GALICIA	25.964	21.543	1.183	3.238	6.166	1.277	0	33.407
C. DE MADRID	331.393	266.579	943	63.871	51.229	56	0	382.678
R. DE MURCIA	77.459	28.039	44.570	4.849	7.463	140	0	85.061
NAVARRA	19.549	14.134	2.637	2.778	4.277	0	0	23.826
Araba/Álava	8.871	7.306	363	1.202	1.485	0	0	10.356
Gipuzkoa	17.209	12.983	282	3.944	3.463	116	0	20.788
Bizkaia	22.318	15.575	548	6.195	4.949	215	0	27.482
PAÍS VASCO	48.398	35.864	1.193	11.341	9.898	330	0	58.626
LA RIOJA	12.787	8.820	2.410	1.557	1.988	0	0	14.774
CEUTA	2.435	1.224	1	1.210	350	10	0	2.795
MELILLA	3.716	2.232	2	1.481	907	2	0	4.625
TOTAL	1.559.712	1.163.248	215.991	180.472	309.771	4.210	121	1.873.813

(1) No se incluyen los afiliados de los Sistemas Especiales Agrario y Hogar

AFILIACIÓN DE EXTRANJEROS

Distribución por Comunidades Autónomas

Media marzo 2018

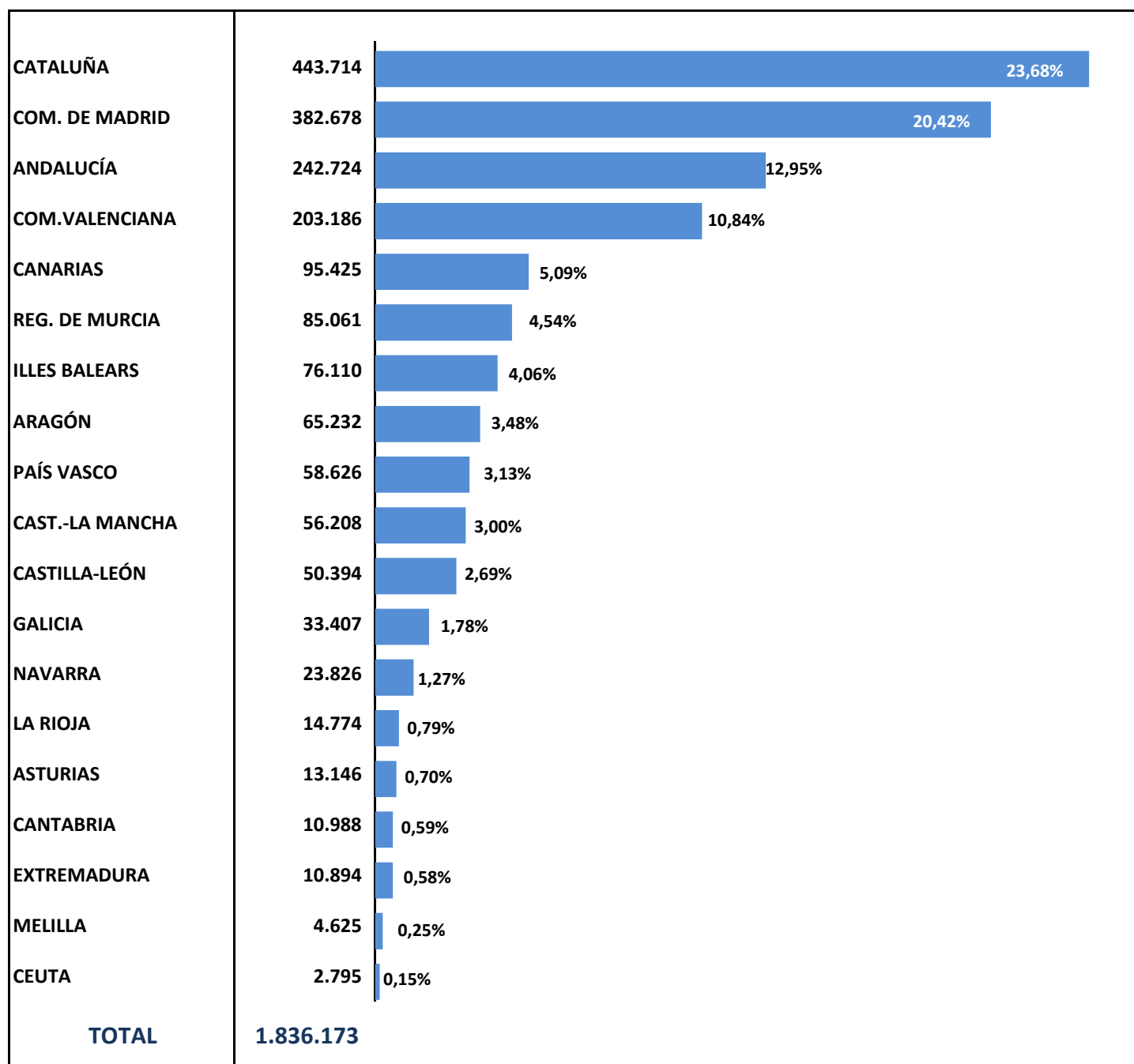

AFILIACIÓN DE EXTRANJEROS. DISTRIBUCIÓN POR GÉNERO

Media marzo 2018

	UNIÓN EUROPEA			NO UNIÓN EUROPEA			TOTAL EXTRANJEROS		
	HOMBRES	MUJERES	TOTAL	HOMBRES	MUJERES	TOTAL	HOMBRES	MUJERES	TOTAL
Almería	9.909	9.180	19.089	31.161	11.541	42.702	41.071	20.721	61.791
Cádiz	2.307	2.018	4.324	3.485	2.676	6.161	5.792	4.693	10.485
Córdoba	2.166	1.467	3.633	2.277	1.878	4.155	4.443	3.345	7.788
Granada	4.067	3.767	7.833	6.227	4.315	10.541	10.293	8.081	18.374
Huelva	9.438	20.749	30.187	10.126	6.404	16.529	19.564	27.152	46.716
Jaén	909	670	1.579	2.585	1.280	3.865	3.494	1.950	5.444
Málaga	17.502	16.604	34.106	16.190	15.773	31.964	33.692	32.378	66.070
Sevilla	5.869	4.432	10.301	7.751	8.003	15.754	13.620	12.435	26.055
ANDALUCÍA	52.167	58.885	111.053	79.802	51.870	131.671	131.969	110.755	242.724
Huesca	3.682	2.703	6.385	3.797	1.557	5.354	7.479	4.259	11.738
Teruel	2.080	1.447	3.527	1.868	646	2.513	3.948	2.093	6.040
Zaragoza	13.107	11.369	24.475	13.060	9.918	22.978	26.166	21.287	47.453
ARAGÓN	18.868	15.519	34.387	18.725	12.120	30.845	37.593	27.639	65.232
ASTURIAS	2.811	3.030	5.841	3.535	3.771	7.306	6.346	6.801	13.146
ILLES BALEARS	21.526	18.774	40.300	23.193	12.617	35.810	44.719	31.391	76.110
Las Palmas	13.546	13.171	26.717	14.379	10.091	24.469	27.925	23.262	51.186
S.C.Tenerife	13.486	12.925	26.410	9.961	7.868	17.829	23.446	20.793	44.239
CANARIAS	27.032	26.096	53.128	24.339	17.959	42.298	51.371	44.054	95.425
CANTABRIA	2.310	1.778	4.088	3.412	3.488	6.900	5.722	5.266	10.988
Ávila	729	680	1.409	735	563	1.298	1.464	1.243	2.707
Burgos	3.895	2.955	6.849	2.460	1.654	4.114	6.355	4.609	10.964
León	1.604	1.104	2.708	1.901	1.889	3.790	3.505	2.993	6.498
Palencia	704	464	1.168	961	714	1.674	1.665	1.178	2.843
Salamanca	1.100	836	1.936	1.329	1.253	2.582	2.429	2.089	4.518
Segovia	2.371	2.127	4.498	1.490	985	2.474	3.861	3.112	6.973
Soria	1.156	662	1.818	971	647	1.618	2.127	1.309	3.436
Valladolid	3.264	2.548	5.812	2.424	2.016	4.440	5.689	4.564	10.252
Zamora	771	570	1.341	487	377	864	1.258	947	2.205
CASTILLA-LEÓN	15.595	11.945	27.540	12.758	10.097	22.855	28.352	22.042	50.394
Albacete	2.434	1.464	3.898	3.080	1.473	4.554	5.515	2.937	8.452
Ciudad Real	3.421	1.995	5.416	2.454	1.359	3.813	5.875	3.355	9.230
Cuenca	3.220	2.268	5.488	1.907	1.426	3.333	5.127	3.694	8.822
Guadalajara	3.299	2.991	6.290	2.890	1.767	4.656	6.189	4.758	10.946
Toledo	6.181	3.636	9.817	5.770	3.171	8.942	11.951	6.807	18.758
CAST.-LA MANCHA	18.556	12.354	30.910	16.101	9.197	25.298	34.657	21.551	56.208
Barcelona	56.035	46.923	102.958	126.782	95.157	221.939	182.817	142.080	324.898
Girona	9.087	6.967	16.054	21.958	12.282	34.240	31.045	19.249	50.294
Lleida	8.139	5.940	14.079	11.097	4.353	15.450	19.235	10.294	29.529
Tarragona	8.602	7.113	15.715	15.031	8.247	23.278	23.632	15.361	38.993
CATALUÑA	81.862	66.944	148.806	174.868	120.040	294.908	256.730	186.984	443.714
Alicante	21.233	18.943	40.176	25.996	16.716	42.713	47.229	35.659	82.888
Castellón	10.128	9.514	19.641	7.657	3.519	11.176	17.785	13.033	30.818
Valencia	23.024	18.750	41.774	28.519	19.186	47.705	51.543	37.937	89.479
C. VALENCIANA	54.385	47.207	101.591	62.172	39.422	101.594	116.557	86.629	203.186
Badajoz	2.173	1.313	3.486	1.244	1.343	2.587	3.416	2.656	6.073
Cáceres	799	633	1.433	1.933	1.456	3.389	2.732	2.090	4.822
EXTREMADURA	2.972	1.946	4.918	3.176	2.799	5.976	6.148	4.746	10.894
A Coruña	2.896	1.797	4.692	3.767	3.840	7.607	6.663	5.637	12.299
Lugo	1.436	726	2.162	1.710	1.263	2.973	3.146	1.989	5.135
Ourense	1.539	939	2.478	907	1.119	2.025	2.446	2.057	4.503
Pontevedra	3.706	1.770	5.476	3.056	2.937	5.993	6.763	4.707	11.469
GALICIA	9.577	5.231	14.808	9.441	9.158	18.599	19.018	14.390	33.407
C. DE MADRID	80.099	78.967	159.066	110.854	112.758	223.612	190.953	191.725	382.678
R. DE MURCIA	9.088	6.497	15.585	49.112	20.364	69.476	58.200	26.861	85.061
NAVARRA	6.214	4.538	10.752	8.008	5.067	13.074	14.222	9.604	23.826
Araba/Álava	1.921	1.090	3.011	4.369	2.976	7.345	6.290	4.066	10.356
Gipuzkoa	4.920	2.674	7.594	6.375	6.819	13.194	11.294	9.494	20.788
Bizkaia	5.112	3.834	8.946	9.504	9.032	18.536	14.616	12.866	27.482
PAÍS VASCO	11.952	7.599	19.551	20.248	18.827	39.075	32.200	26.426	58.626
LA RIOJA	3.879	3.623	7.502	4.372	2.900	7.272	8.251	6.523	14.774
CEUTA	47	25	72	1.210	1.513	2.723	1.258	1.538	2.795
MELILLA	122	59	181	2.336	2.108	4.444	2.458	2.167	4.625
TOTAL	419.062	371.016	790.078	627.663	456.072	1.083.735	1.046.723	827.090	1.873.813

EVOLUCIÓN DE LA AFILIACIÓN MEDIA DE TRABAJADORES EXTRANJEROS

	General	Autónomos	Agrario	Mar	Carbón	Hogar	Total
SERIE HISTÓRICA DE LOS MESES DE MARZO							
2.007	1.410.653	175.768	154.545	4.434	723	170.127	1.916.250
2.008	1.503.075	232.747	180.765	5.007	643	156.476	2.078.714
2.009	1.265.703	209.053	219.728	5.067	720	173.701	1.873.971
2.010	1.190.815	196.038	255.740	4.994	728	179.916	1.828.230
2.011	1.144.545	200.182	246.986	4.811	564	180.350	1.777.438
2.012	1.346.081	209.304	----	4.808	610	129.925	1.690.728
2.013	1.384.474	214.863	----	4.437	363	----	1.604.138
2.014	1.305.309	226.217	----	4.064	298	----	1.535.889
2.015	1.313.087	245.854	----	4.132	270	----	1.563.343
2.016							
enero	1.337.039	260.022	----	3.521	239	----	1.600.822
febrero	1.347.171	261.518	----	3.753	239	----	1.612.681
marzo	1.373.140	265.537	----	4.150	238	----	1.643.064
abril	1.408.690	269.823	----	4.344	234	----	1.683.092
mayo	1.452.567	273.680	----	4.541	230	----	1.731.018
junio	1.465.964	276.989	----	4.620	228	----	1.747.801
julio	1.464.525	277.581	----	4.783	225	----	1.747.114
agosto	1.445.398	277.009	----	4.936	212	----	1.727.555
septiembre	1.444.000	278.035	----	4.787	212	----	1.727.034
octubre	1.450.065	278.787	----	4.568	206	----	1.733.626
noviembre	1.422.070	278.351	----	4.298	201	----	1.704.921
diciembre	1.429.728	278.567	----	3.363	199	----	1.711.858
2.017							
enero	1.406.595	277.304	----	3.519	166	----	1.687.585
febrero	1.418.765	279.504	----	3.816	163	----	1.702.248
marzo	1.451.212	284.077	----	4.270	161	----	1.739.720
abril	1.503.767	289.400	----	4.547	158	----	1.797.872
mayo	1.562.600	294.174	----	4.668	150	----	1.861.591
junio	1.572.877	297.601	----	4.789	146	----	1.875.413
julio	1.567.067	298.184	----	4.995	150	----	1.870.397
agosto	1.545.359	297.752	----	5.071	147	----	1.848.329
septiembre	1.548.400	299.596	----	4.972	140	----	1.853.108
octubre	1.544.931	301.218	----	4.728	136	----	1.851.014
noviembre	1.531.208	300.752	----	4.402	135	----	1.836.498
diciembre	1.533.825	300.303	----	3.637	135	----	1.837.901
2.018							
enero	1.511.311	300.123	----	3.524	133	----	1.815.092
febrero	1.527.931	304.318	----	3.793	131	----	1.836.173
marzo	1.559.712	309.771	----	4.210	121	----	1.873.813
abril							
mayo							
junio							
julio							
agosto							
septiembre							
octubre							
noviembre							
diciembre							

VARIACIÓN MENSUAL Y ANUAL POR PROVINCIAS Y CC.AA

	mar.-18	Variación mensual		Variación anual	
		Absoluta	en %	Absoluta	en %
Almería	61.791	305	0,50%	3.160	5,39%
Cádiz	10.485	338	3,34%	554	5,58%
Córdoba	7.788	-1.498	-16,14%	378	5,10%
Granada	18.374	-676	-3,55%	826	4,71%
Huelva	46.716	10.839	30,21%	470	1,02%
Jaén	5.444	-3.650	-40,13%	-352	-6,07%
Málaga	66.070	2.021	3,15%	4.816	7,86%
Sevilla	26.055	-179	-0,68%	1.137	4,56%
ANDALUCÍA	242.724	7.502	3,19%	10.992	4,74%
Huesca	11.738	58	0,50%	924	8,55%
Teruel	6.040	96	1,62%	456	8,17%
Zaragoza	47.453	426	0,91%	4.050	9,33%
ARAGÓN	65.232	581	0,90%	5.431	9,08%
ASTURIAS	13.146	213	1,65%	722	5,81%
ILLES BALEARS	76.110	7.189	10,43%	6.614	9,52%
Las Palmas	51.186	325	0,64%	3.209	6,69%
S.C.Tenerife	44.239	408	0,93%	3.398	8,32%
CANARIAS	95.425	733	0,77%	6.607	7,44%
CANTABRIA	10.988	363	3,41%	883	8,74%
Ávila	2.707	22	0,81%	157	6,15%
Burgos	10.964	52	0,47%	709	6,91%
León	6.498	68	1,06%	444	7,34%
Palencia	2.843	23	0,81%	130	4,78%
Salamanca	4.518	-1	-0,03%	240	5,60%
Segovia	6.973	-20	-0,28%	408	6,21%
Soria	3.436	53	1,57%	176	5,40%
Valladolid	10.252	-53	-0,51%	715	7,50%
Zamora	2.205	22	1,00%	128	6,16%
CASTILLA-LEÓN	50.394	163	0,33%	3.103	6,56%
Albacete	8.452	44	0,52%	615	7,85%
Ciudad Real	9.230	-342	-3,58%	223	2,47%
Cuenca	8.822	20	0,22%	965	12,28%
Guadalajara	10.946	143	1,33%	775	7,62%
Toledo	18.758	-210	-1,11%	907	5,08%
CAST.-LA MANCHA	56.208	-344	-0,61%	3.485	6,61%
Barcelona	324.898	5.054	1,58%	28.810	9,73%
Girona	50.294	2.398	5,01%	4.127	8,94%
Lleida	29.529	116	0,39%	2.351	8,65%
Tarragona	38.993	1.608	4,30%	3.048	8,48%
CATALUÑA	443.714	9.176	2,11%	38.336	9,46%
Alicante	82.888	3.070	3,85%	6.036	7,85%
Castellón	30.818	230	0,75%	2.515	8,89%
Valencia	89.479	899	1,02%	8.466	10,45%
C. VALENCIANA	203.186	4.200	2,11%	17.018	9,14%
Badajoz	6.073	-59	-0,95%	277	4,77%
Cáceres	4.822	63	1,31%	60	1,25%
EXTREMADURA	10.894	3	0,03%	335	3,17%
A Coruña	12.299	345	2,89%	1.300	11,82%
Lugo	5.135	77	1,53%	450	9,61%
Ourense	4.503	39	0,88%	516	12,94%
Pontevedra	11.469	190	1,69%	1.068	10,27%
GALICIA	33.407	652	1,99%	3.336	11,09%
C. DE MADRID	382.678	4.044	1,07%	26.094	7,32%
R. DE MURCIA	85.061	2.014	2,42%	1.340	1,60%
NAVARRA	23.826	70	0,29%	2.467	11,55%
Araba/Álava	10.356	73	0,71%	1.236	13,55%
Gipuzkoa	20.788	450	2,21%	2.250	12,14%
Bizkaia	27.482	396	1,46%	2.338	9,30%
PAÍS VASCO	58.626	918	1,59%	5.824	11,03%
LA RIOJA	14.774	64	0,44%	1.255	9,29%
CEUTA	2.795	35	1,28%	51	1,87%
MELILLA	4.625	64	1,39%	200	4,51%
TOTAL	1.873.813	37.639	2,05%	134.093	7,71%

AFILIACIÓN DE EXTRANJEROS
DISTRIBUCIÓN POR SECTORES DE ACTIVIDAD
RÉGIMEN GENERAL

Media marzo 2018

SECTORES	UNIÓN EUROPEA	NO UNIÓN EUROPEA	TOTAL	% participación s/ total Rég. Gral.	% variación intermensual	% variación interanual
Agricultura, Ganadería, Caza, Selvicultura y Pesca	7.244	6.854	14.098	0,90%	0,43%	5,86%
Industrias Extractivas	585	392	977	0,06%	1,07%	2,40%
Industria Manufacturera	49.898	59.104	109.001	6,99%	1,30%	11,26%
Suministro de Energía Eléctrica, Gas, Vapor y Aire Acondicionado	301	205	506	0,03%	3,27%	11,52%
Suministro de Agua, Actividades de Saneamiento, Gestión de Residuos y Descontaminación	1.715	3.151	4.867	0,31%	1,64%	7,63%
Construcción	46.362	67.037	113.399	7,27%	2,32%	16,25%
Comercio; Reparación de Vehículos de Motor y Bicicletas	74.197	117.452	191.650	12,29%	1,14%	7,13%
Transporte y Almacenamiento	43.104	23.666	66.769	4,28%	1,70%	15,00%
Hostelería	98.088	162.576	260.663	16,71%	6,28%	8,46%
Información y Comunicaciones	18.755	13.210	31.965	2,05%	2,33%	18,83%
Actividades Financieras y de Seguros	5.264	2.821	8.084	0,52%	1,29%	13,08%
Actividades Inmobiliarias	5.846	5.025	10.871	0,70%	2,25%	10,19%
Actividades Profesionales Científicas y Técnicas	29.599	19.293	48.892	3,13%	1,86%	11,90%
Actividades Administrativas y Servicios Auxiliares	51.937	75.853	127.790	8,19%	1,56%	14,85%
Administración Pública y Defensa; Seguridad Social Obligatoria	4.652	8.866	13.518	0,87%	-0,11%	10,19%
Educación	35.469	15.919	51.388	3,29%	1,35%	5,55%
Actividades Sanitarias y Servicios Centrales	19.647	34.315	53.962	3,46%	1,52%	13,30%
Actividades Artísticas, Recreativas y de Entretenimiento	10.029	10.574	20.603	1,32%	2,53%	8,97%
Otros Servicios	10.200	19.271	29.471	1,89%	2,42%	10,51%
Actividades de los Hogares como Empleadores de Personal Doméstico y Productores de Bienes y Servicios para uso Propio	1.833	2.102	3.935	0,25%	0,36%	-0,63%
Actividades de Organizaciones y Organismo Extraterritoriales	392	447	839	0,05%	-0,20%	4,79%
S.E. Agrario	76.081	139.911	215.991	13,85%	0,88%	1,05%
S.E. Hogar	48.787	131.685	180.472	11,57%	0,25%	-3,81%
TOTAL	639.982	919.730	1.559.712	100,00%	2,08%	7,48%

AFILIACIÓN DE EXTRANJEROS

DISTRIBUCIÓN POR SECTORES DE ACTIVIDAD

RÉGIMEN ESPECIAL DE TRABAJADORES AUTÓNOMOS

Media marzo 2018

SECTORES	UNIÓN EUROPEA	NO UNIÓN EUROPEA	TOTAL	% participación s/ total Rég. Autónomos	% variación intermensual	% variación interanual
Agricultura, Ganadería, Caza, Selvicultura y Pesca	2.277	1.680	3.957	1,28%	0,59%	9,85%
Industrias Extractivas	27	13	40	0,01%	4,15%	43,39%
Industria Manufacturera	9.124	10.801	19.926	6,43%	0,97%	13,27%
Suministro de Energía Eléctrica, Gas, Vapor y Aire Acondicionado	33	13	45	0,01%	4,40%	-4,15%
Suministro de Agua, Actividades de Saneamiento, Gestión de Residuos y Descontaminación	58	68	126	0,04%	-0,71%	0,32%
Construcción	24.411	12.361	36.772	11,87%	2,10%	12,32%
Comercio; Reparación de Vehículos de Motor y Bicicletas	25.118	63.246	88.364	28,53%	1,29%	4,19%
Transporte y Almacenamiento	8.201	5.788	13.989	4,52%	2,78%	23,67%
Hostelería	23.115	33.229	56.344	18,19%	2,37%	7,44%
Información y Comunicaciones	4.762	2.990	7.752	2,50%	1,41%	9,01%
Actividades Financieras y de Seguros	1.357	745	2.102	0,68%	2,38%	9,26%
Actividades Inmobiliarias	5.120	1.433	6.553	2,12%	1,76%	14,72%
Actividades Profesionales Científicas y Técnicas	12.697	4.271	16.968	5,48%	1,91%	11,50%
Actividades Administrativas y Servicios Auxiliares	10.489	5.204	15.694	5,07%	2,00%	11,36%
Administración Pública y Defensa; Seguridad Social Obligatoria	41	17	58	0,02%	-0,09%	27,78%
Educación	7.658	2.465	10.124	3,27%	1,90%	8,80%
Actividades Sanitarias y Servicios Centrales	3.760	2.474	6.234	2,01%	1,17%	8,96%
Actividades Artísticas, Recreativas y de Entretenimiento	3.555	1.572	5.127	1,66%	2,90%	9,48%
Otros Servicios	7.084	12.401	19.484	6,29%	1,90%	11,57%
Actividades de los Hogares como Empleadores de Personal Doméstico y Productores de Bienes y Servicios para uso Propio	51	23	73	0,02%	1,67%	1,60%
Actividades de Organizaciones y Organismo Extraterritoriales	21	19	40	0,01%	1,52%	14,29%
TOTAL	148.959	160.812	309.771	100,00%	1,79%	9,04%

AFILIACIÓN DE EXTRANJEROS
DISTRIBUCIÓN POR PAÍSES DE PROCEDENCIA

Media marzo 2018

	TOTAL GENERAL	General (1)	S.E. Agrario	S.E. Hogar	AUTÓNOMOS	MAR	CARBÓN	TOTAL
UNIÓN EUROPEA								
ALEMANIA	25.577	25.096	165	315	14.998	103	1	40.679
AUSTRIA	1.840	1.815	8	17	1.031	7	0	2.878
BELGICA	5.807	5.738	36	34	3.534	33	0	9.375
BULGARIA	52.324	38.104	8.191	6.029	6.584	20	0	58.929
CHIPRE	151	147	0	4	36	0	0	187
CROACIA	899	876	6	17	235	1	0	1.135
DINAMARCA	1.767	1.751	5	11	1.268	5	0	3.040
ESLOVAQUIA	2.325	2.211	60	54	425	9	1	2.760
ESLOVENIA	651	636	5	10	152	1	0	804
ESTONIA	601	572	13	16	198	3	0	802
FINLANDIA	2.168	2.157	2	8	849	4	0	3.021
FRANCIA	33.593	33.231	194	169	11.898	72	0	45.563
GRECIA	1.846	1.830	5	11	433	6	0	2.285
HUNGRÍA	3.061	2.929	58	75	897	7	3	3.968
IRLANDA	4.666	4.652	4	10	1.850	4	0	6.519
ITALIA	77.063	76.190	223	650	24.319	145	0	101.527
LETONIA	1.356	1.196	126	33	298	8	0	1.662
LITUANIA	6.605	4.760	1.655	190	937	12	0	7.554
LUXEMBURGO	99	92	3	4	39	0	0	138
MALTA	109	98	11	1	29	0	0	138
PAISES BAJOS	9.096	8.957	45	95	5.524	41	0	14.661
POLONIA	22.842	18.737	1.967	2.138	4.118	30	85	27.075
PORTUGAL	41.283	37.920	1.705	1.658	7.282	243	6	48.814
REINO UNIDO	41.286	40.870	178	238	22.499	110	0	63.895
REPUBLICA CHECA	2.559	2.444	63	51	542	7	11	3.120
RUMANIA	296.115	197.838	61.348	36.929	36.693	139	6	332.953
SUECIA	4.294	4.272	3	19	2.290	12	0	6.596
TOTAL UNIÓN EUROPEA	639.982	515.114	76.081	48.787	148.959	1.024	114	790.078
NO UNIÓN EUROPEA								
MARRUECOS	218.135	125.112	80.176	12.846	20.056	894	1	239.086
CHINA	45.779	45.162	56	561	53.880	0	0	99.659
ECUADOR	64.851	45.504	12.287	7.059	4.543	15	0	69.408
COLOMBIA	50.879	44.008	1.360	5.510	5.595	27	1	56.502
BOLIVIA	45.752	25.008	4.208	16.536	2.902	8	0	48.662
UCRANIA	40.175	27.702	1.861	10.611	3.979	39	1	44.193
PARAGUAY	32.879	15.487	751	16.642	1.969	7	0	34.855
PAKISTAN	25.295	22.008	3.040	247	7.405	2	0	32.702
VENEZUELA	27.207	25.046	137	2.024	4.524	19	0	31.750
PERU	28.821	23.145	586	5.091	2.551	213	0	31.585
RESTO PAISES	339.958	249.952	35.449	54.557	53.408	1.963	4	395.333
TOTAL NO UE	919.730	648.134	139.911	131.685	160.812	3.187	7	1.083.735
TOTAL EXTRANJEROS	1.559.712	1.163.248	215.991	180.472	309.771	4.210	121	1.873.813

(1) No se incluyen los afiliados de los Sistemas Especiales Agrario y Hogar

ANDALUCÍA
AFILIACIÓN DE EXTRANJEROS
DISTRIBUCIÓN POR REGÍMENES

Media marzo 2018

REGÍMENES	GENERAL (Total)	General	S.E. Agrario	S.E. Hogar	AUTÓNOMOS	MAR	CARBÓN	TOTAL
DE LA UNIÓN EUROPEA	89.536	45.989	41.236	2.311	21.461	56	0	111.053
DE PAÍSES NO UNIÓN EUROPEA	111.740	47.110	52.255	12.375	19.711	220	0	131.671
TOTAL EXTRANJEROS	201.276	93.099	93.492	14.686	41.172	276	0	242.724

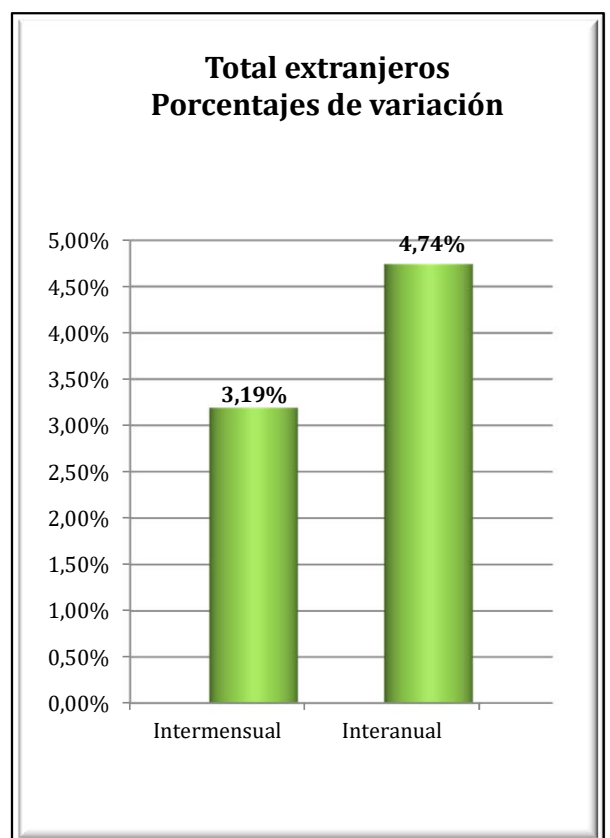
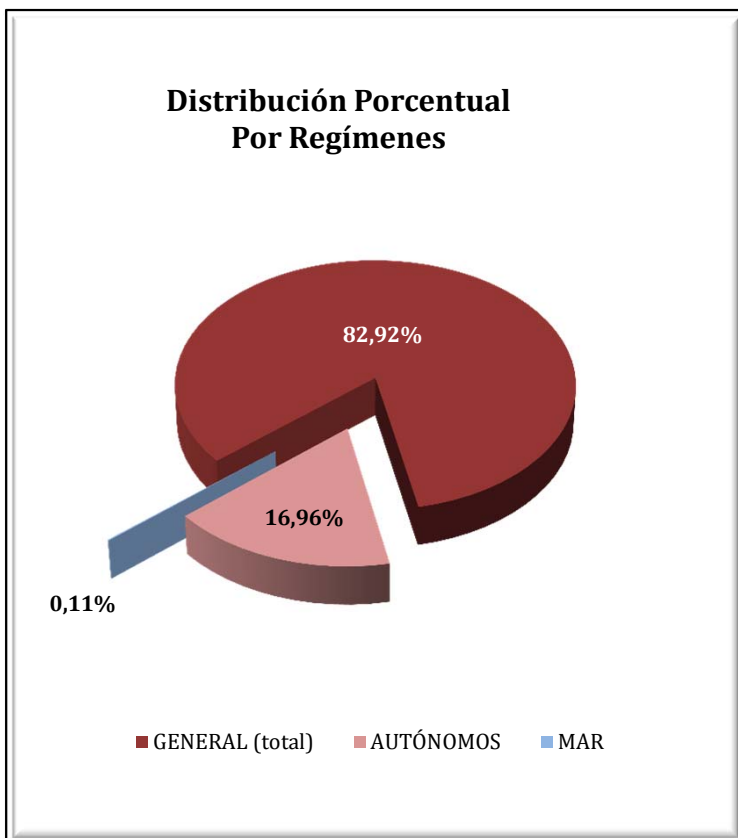

ANDALUCÍA
AFILIACIÓN DE EXTRANJEROS
DISTRIBUCIÓN POR SECTORES DE ACTIVIDAD

Media marzo 2018

SECTORES	REGIMEN GENERAL				REGIMEN ESP. TRAB. AUTÓNOMOS			
	Unión Europea	No Unión Europea	Total	% Reg. Gral.	Unión Europea	No Unión Europea	Total	% Reg. Gral.
Agricultura, Ganadería, Caza, Selvicultura y Pesca	236	233	469	0,23%	518	578	1.096	2,66%
Industrias Extractivas	48	52	100	0,05%	0	2	2	0,01%
Industria Manufacturera	2.258	2.683	4.941	2,45%	677	374	1.051	2,55%
Suministro de Energía Eléctrica, Gas, Vapor y Aire Acondicionado	31	21	53	0,03%	4	2	6	0,01%
Suministro de Agua, Actividades de Saneamiento, Gestión de Residuos y Descontaminación	98	141	238	0,12%	8	4	12	0,03%
Construcción	2.734	3.430	6.164	3,06%	2.248	907	3.155	7,66%
Comercio; Reparación vehículos motor y motocicletas	7.547	11.706	19.253	9,57%	3.979	10.428	14.407	34,99%
Transporte y Almacenamiento	4.797	2.097	6.894	3,43%	390	205	595	1,45%
Hostelería	9.995	14.373	24.367	12,11%	3.921	3.187	7.108	17,26%
Información y Comunicaciones	1.850	847	2.697	1,34%	776	364	1.140	2,77%
Actividades Financieras y de Seguros	419	118	537	0,27%	276	105	381	0,93%
Actividades Inmobiliarias	1.061	529	1.589	0,79%	1.543	288	1.831	4,45%
Actividades Profesionales Científicas y Técnicas	2.327	973	3.300	1,64%	1.915	449	2.364	5,74%
Actividades Administrativas y Servicios Auxiliares	3.008	3.105	6.113	3,04%	1.701	634	2.335	5,67%
Administración Pública y Defensa; Seguridad Social Obligatoria	451	743	1.194	0,59%	7	2	9	0,02%
Educación	5.496	1.402	6.898	3,43%	1.096	285	1.381	3,35%
Actividades Sanitarias y Servicios Centrales	1.473	2.023	3.495	1,74%	643	314	957	2,32%
Actividades Artísticas, Recreativas y de Entretenimiento	1.033	1.038	2.071	1,03%	564	181	745	1,81%
Otros Servicios	877	1.320	2.197	1,09%	1.180	1.393	2.573	6,25%
Actividades de los Hogares como Empleadores de Personal Doméstico y Productores de Bienes y Servicios para uso Propio	201	263	464	0,23%	10	4	14	0,03%
Actividades de Organizaciones y Organismo Extraterritoriales	50	14	64	0,03%	5	4	9	0,02%
S.E. Agrario	41.236	52.255	93.492	46,45%				
S.E. Hogar	2.311	12.375	14.686	7,30%				
TOTAL	89.536	111.740	201.276	100,00%	21.461	19.711	41.172	100,00%

ANDALUCÍA
AFILIACIÓN DE EXTRANJEROS

DISTRIBUCIÓN POR PAÍSES DE PROCEDENCIA

Media marzo 2018

PAÍSES	TOTAL GENERAL	General	S.E. Agrario	S.E. Hogar	AUTÓNOMOS	MAR	CARBÓN	TOTAL
UNIÓN EUROPEA								
ALEMANIA	2.383	2.253	90	39	1.822	2		4.207
AUSTRIA	148	141	3	4	108			256
BELGICA	784	744	29	11	793			1.576
BULGARIA	6.365	2.025	4.028	312	382	1		6.748
CHIPRE	14	14			4			18
CROACIA	75	65	3	7	33			108
DINAMARCA	584	578	3	3	620	2		1.206
ESLOVAQUIA	216	189	22	5	48			264
ESLOVENIA	46	44	2		16			62
ESTONIA	146	130	8	8	65			211
FINLANDIA	845	842	2	1	465			1.310
FRANCIA	2.820	2.707	91	22	1.538	9		4.367
GRECIA	112	110	2		28	3		143
HUNGRÍA	356	332	14	10	168			524
IRLANDA	647	642	2	3	380			1.028
ITALIA	5.781	5.652	67	62	2.774	7		8.562
LETONIA	150	105	43	2	40			189
LITUANIA	1.723	1.022	657	44	229	3		1.955
LUXEMBURGO	15	11	3	1	9			24
MALTA	24	22	2		2			26
PAISES BAJOS	1.217	1.178	26	12	1.274			2.491
POLONIA	2.697	1.321	1.310	67	458	2		3.157
PORTUGAL	2.543	2.197	272	74	560	8		3.111
REINO UNIDO	8.050	7.875	109	65	6.197	9		14.255
REPUBLICA CHECA	230	205	18	7	59			289
RUMANIA	50.695	14.718	34.430	1.548	2.585	11		53.292
SUECIA	871	868		3	804			1.675
TOTAL UNIÓN EUROPEA	89.536	45.989	41.236	2.311	21.461	56		111.053
NO UNIÓN EUROPEA								
MARRUECOS	46.976	12.621	32.618	1.738	4.118	108		51.203
CHINA	4.014	3.967	4	43	6.526			10.541
UCRANIA	6.107	3.235	749	2.122	539	3		6.649
SENEGAL	5.072	1.044	3.931	97	752	64		5.888
MALI	5.256	242	5.007	7	31			5.287
ECUADOR	3.915	1.763	1.887	265	186			4.101
PARAGUAY	3.749	1.687	131	1.931	267	1		4.016
ARGENTINA	3.012	2.642	113	258	929	3		3.944
FEDERACION DE RUSIA	2.980	2.090	223	667	701			3.681
BOLIVIA	3.250	1.293	873	1.084	214			3.464
RESTO PAISES	27.409	16.527	6.720	4.162	5.448	41		32.897
TOTAL NO UE	111.740	47.110	52.255	12.375	19.711	220		131.671
TOTAL EXTRANJEROS	201.276	93.099	93.492	14.686	41.172	276		242.724

ARAGÓN

AFILIACIÓN DE EXTRANJEROS

DISTRIBUCIÓN POR REGÍMENES

Media marzo 2018

REGÍMENES	GENERAL (Total)	General	S.E. Agrario	S.E. Hogar	AUTÓNOMOS	MAR	CARBÓN	TOTAL
DE LA UNIÓN EUROPEA	29.635	23.026	3.373	3.236	4.751	0	1	34.387
DE PAÍSES NO UNIÓN EUROPEA	25.729	18.824	3.443	3.462	5.115	0	1	30.845
TOTAL EXTRANJEROS	55.365	41.850	6.816	6.698	9.865	0	2	65.232

Distribución Porcentual por regímenes

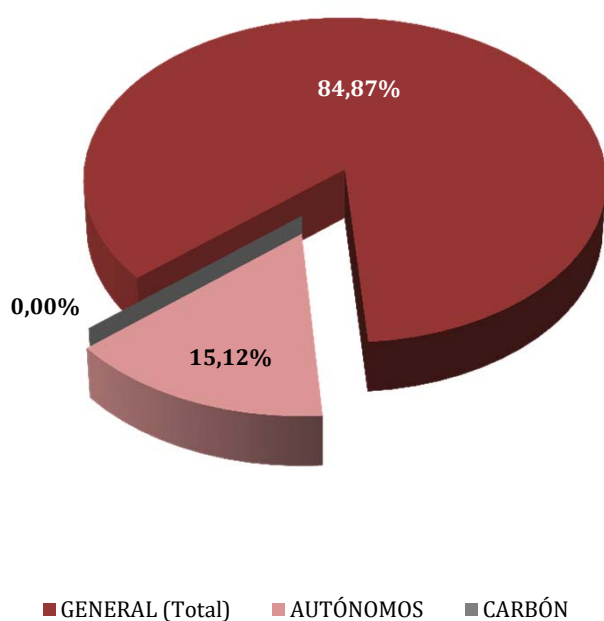

Total extranjeros Porcentajes de variación

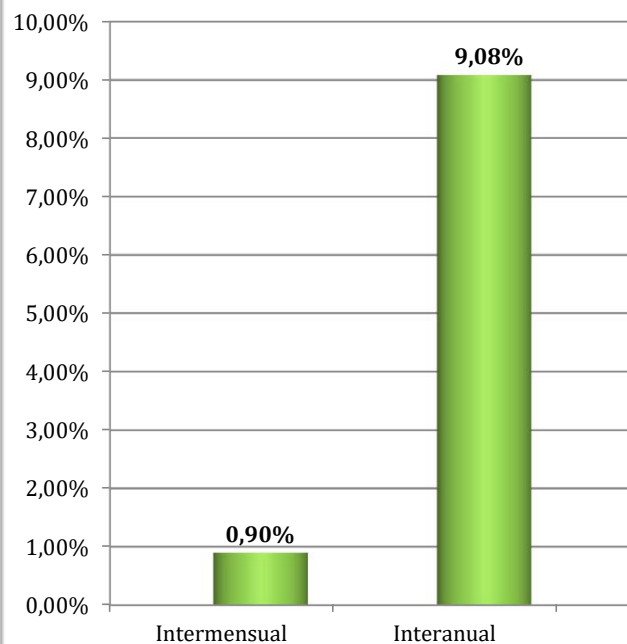

ARAGÓN
AFILIADOS EXTRANJEROS
DISTRIBUCIÓN POR SECTORES DE ACTIVIDAD

Media marzo 2018

SECTORES	REGIMEN GENERAL				REGIMEN ESP. TRAB. AUTÓNOMOS			
	UNIÓN EUROPEA	NO UNIÓN EUROPEA	TOTAL	% Reg. Gral.	UNIÓN EUROPEA	NO UNIÓN EUROPEA	TOTAL	% Reg. Auton.
Agricultura, Ganadería, Caza, Selvicultura y Pesca	1.323	942	2.265	4,09%	105	69	174	1,77%
Industrias Extractivas	39	16	55	0,10%	1	0	1	0,01%
Industria Manufacturera	3.585	2.986	6.572	11,87%	1.143	1.122	2.265	22,96%
Suministro de Energía Eléctrica, Gas, Vapor y Aire Acondicionado	10	8	18	0,03%	0	1	1	0,01%
Suministro de Agua, Actividades de Saneamiento, Gestión de Residuos y Descontaminación	127	161	288	0,52%	3	0	3	0,03%
Construcción	2.677	1.790	4.467	8,07%	1.122	212	1.333	13,51%
Comercio; Reparación vehículos motor y motocicletas	2.691	2.331	5.022	9,07%	549	1.387	1.936	19,63%
Transporte y Almacenamiento	3.314	1.077	4.391	7,93%	540	203	744	7,54%
Hostelería	3.663	3.356	7.019	12,68%	660	1.479	2.139	21,68%
Información y Comunicaciones	108	145	253	0,46%	33	49	82	0,83%
Actividades Financieras y de Seguros	47	20	66	0,12%	14	21	35	0,35%
Actividades Inmobiliarias	58	49	106	0,19%	13	6	19	0,19%
Actividades Profesionales Científicas y Técnicas	388	315	702	1,27%	110	47	157	1,60%
Actividades Administrativas y Servicios Auxiliares	2.146	3.045	5.191	9,38%	149	81	230	2,33%
Administración Pública y Defensa; Seguridad Social Obligatoria	319	344	663	1,20%	0	0	0	0,00%
Educación	774	334	1.108	2,00%	155	42	197	1,99%
Actividades Sanitarias y Servicios Centrales	973	1.077	2.051	3,70%	38	44	82	0,83%
Actividades Artísticas, Recreativas y de Entretenimiento	289	265	553	1,00%	22	21	43	0,43%
Otros Servicios	365	521	886	1,60%	95	330	425	4,31%
Actividades de los Hogares como Empleadores de Personal Doméstico y Productores de Bienes y Servicios para uso Propio	130	43	173	0,31%	0	0	0	0,00%
Actividades de Organizaciones y Organismo Extraterritoriales	1	0	1	0,00%	0	0	0	0,00%
S.E. Agrario	3.373	3.443	6.816	12,31%				
S.E. Hogar	3.236	3.462	6.698	12,10%				
TOTAL	29.635	25.729	55.365	100,00%	4.751	5.115	9.865	100,00%

ARAGÓN

AFILIACIÓN DE EXTRANJEROS

DISTRIBUCIÓN POR PAÍSES DE PROCEDENCIA

Media marzo 2018

PAÍSES	TOTAL GENERAL	General	S.E. Agrario	S.E. Hogar	AUTÓNOMOS	MAR	CARBÓN	TOTAL
UNIÓN EUROPEA								
ALEMANIA	225	223	2	1	65			290
AUSTRIA	15	15			9			24
BELGICA	50	49	1		31			81
BULGARIA	1.896	1.509	261	126	370			2.266
CHIPRE					1			1
CROACIA	12	12						12
DINAMARCA	16	16			6			22
ESLOVAQUIA	48	45	2	1	18			66
ESLOVENIA	5	5			4			9
ESTONIA	6	5	1					6
FINLANDIA	10	10			1			11
FRANCIA	566	557	5	4	164			730
GRECIA	24	22	1	1	6			30
HUNGRÍA	30	25	1	4	15			45
IRLANDA	67	67			20			87
ITALIA	757	747	4	6	225			981
LETONIA	26	22	3		4			30
LITUANIA	180	135	39	6	19			199
LUXEMBURGO	1	1						1
MALTA	1	1			3			4
PAISES BAJOS	84	84	0		64			148
POLONIA	868	747	98	23	224		1	1.093
PORTUGAL	997	908	61	28	127			1.124
REINO UNIDO	333	333			163			496
REPUBLICA CHECA	49	46	2	2	10			59
RUMANIA	23.356	17.429	2.891	3.036	3.192			26.548
SUECIA	14	14			10			24
TOTAL UNIÓN EUROPEA	29.635	23.026	3.373	3.236	4.751		1	34.387
NO UNIÓN EUROPEA								
MARRUECOS	5.425	3.634	1.510	281	476		1	5.902
CHINA	944	937		7	1.996			2.940
NICARAGUA	2.433	887	11	1.534	74			2.507
ECUADOR	2.166	1.879	20	267	177			2.344
COLOMBIA	1.581	1.406	9	166	161			1.741
SENEGAL	1.445	973	448	24	118			1.562
UCRANIA	1.002	806	43	153	153			1.155
MALI	1.023	676	345	2	104			1.126
ARGELIA	1.009	725	256	28	57			1.066
DOMINICANA (REPUBLICA)	697	580	7	110	153			850
RESTO PAISES	8.005	6.320	795	890	1.647			9.652
TOTAL NO UNIÓN EUROPEA	25.729	18.824	3.443	3.462	5.115		1	30.845
TOTAL EXTRANJEROS	55.365	41.850	6.816	6.698	9.865		2	65.232

ASTURIAS

AFILIACIÓN DE EXTRANJEROS

DISTRIBUCIÓN POR REGÍMENES

Media marzo 2018

REGÍMENES	GENERAL (Total)	General	S.E. Agrario	S.E. Hogar	AUTÓNOMOS	MAR	CARBÓN	TOTAL
DE LA UNIÓN EUROPEA	4.665	3.570	93	1.002	1.057	14	103	5.841
DE PAÍSES NO UNIÓN EUROPEA	5.762	4.278	168	1.316	1.415	124	5	7.306
TOTAL EXTRANJEROS	10.427	7.848	262	2.318	2.472	139	108	13.146

Distribución Porcentual

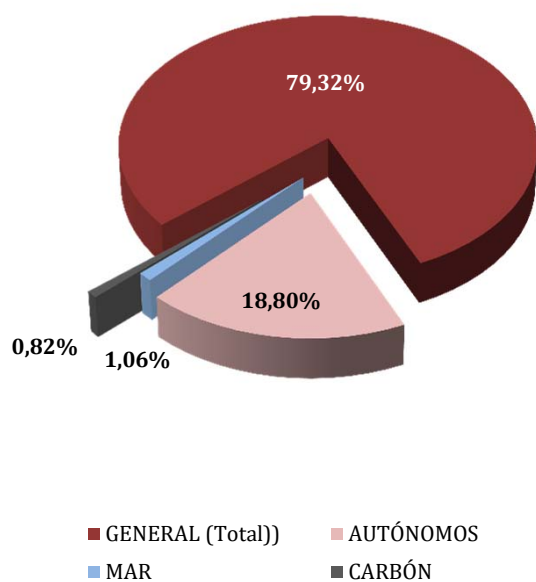

**Total extranjeros
Porcentajes de variación**

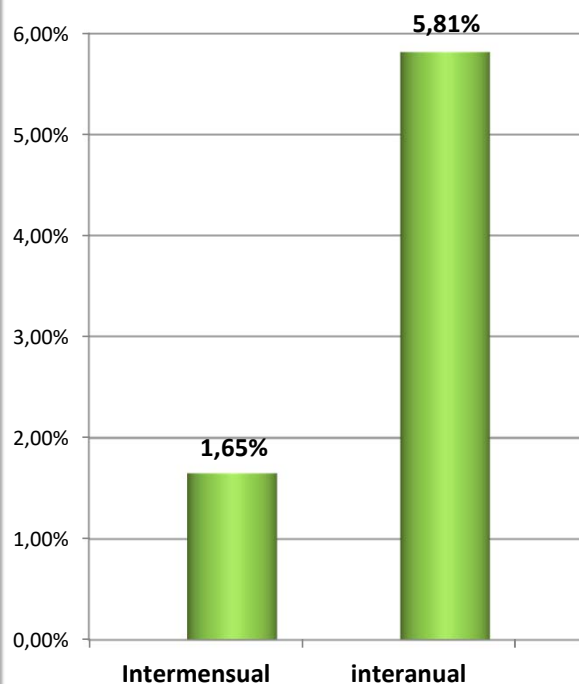

ASTURIAS

AFILIADOS EXTRANJEROS

DISTRIBUCIÓN POR SECTORES DE ACTIVIDAD

Media marzo 2018

SECTORES	REGIMEN GENERAL				REGIMEN ESP. TRAB. AUTÓNOMOS			
	UNIÓN EUROPEA	NO UNIÓN EUROPEA	TOTAL	% Reg. Gral.	UNIÓN EUROPEA	NO UNIÓN EUROPEA	TOTAL	% Reg. Auton.
Agricultura, Ganadería, Caza, Selvicultura y Pesca	39	50	89	0,85%	38	23	61	2,46%
Industrias Extractivas	8	3	11	0,10%	3	0	3	0,12%
Industria Manufacturera	415	324	739	7,09%	32	23	55	2,22%
Suministro de Energía Eléctrica, Gas, Vapor y Aire Acondicionado	3	0	3	0,03%	0	0	0	0,00%
Suministro de Agua, Actividades de Saneamiento, Gestión de Residuos y Descontaminación	10	20	30	0,28%	1	0	1	0,04%
Construcción	443	348	791	7,58%	263	111	374	15,14%
Comercio; Reparación vehículos motor y motocicletas	379	549	929	8,91%	130	604	734	29,67%
Transporte y Almacenamiento	136	94	229	2,20%	23	31	54	2,18%
Hostelería	932	1.712	2.644	25,35%	195	319	514	20,78%
Información y Comunicaciones	135	48	183	1,76%	24	24	48	1,93%
Actividades Financieras y de Seguros	9	7	16	0,15%	4	8	12	0,50%
Actividades Inmobiliarias	6	7	13	0,12%	3	3	6	0,24%
Actividades Profesionales Científicas y Técnicas	128	91	219	2,10%	79	22	101	4,08%
Actividades Administrativas y Servicios Auxiliares	248	298	545	5,23%	50	30	80	3,23%
Administración Pública y Defensa; Seguridad Social Obligatoria	30	38	69	0,66%	0	0	0	0,00%
Educación	373	124	497	4,77%	137	30	167	6,75%
Actividades Sanitarias y Servicios Centrales	146	311	457	4,38%	20	17	37	1,51%
Actividades Artísticas, Recreativas y de Entretenimiento	70	96	166	1,59%	18	15	33	1,31%
Otros Servicios	58	147	205	1,96%	39	155	194	7,83%
Actividades de los Hogares como Empleadores de Personal Doméstico y Productores de Bienes y Servicios para uso Propio	3	12	15	0,14%	0	0	0	0,00%
Actividades de Organizaciones y Organismo Extraterritoriales	0	0	0	0,00%	0	0	0	0,00%
S.E. Agrario	93	168	262	2,51%				
S.E. Hogar	1.002	1.316	2.318	22,23%				
TOTAL	4.665	5.762	10.427	100,00%	1.057	1.415	2.472	100,00%

ASTURIAS

AFILIADOS EXTRANJEROS

DISTRIBUCIÓN POR PAÍSES DE PROCEDENCIA

Media marzo 2018

PAÍSES	TOTAL GENERAL	General	S.E. Agrario	S.E. Hogar	AUTÓNOMOS	MAR	CARBÓN	TOTAL
UNIÓN EUROPEA								
ALEMANIA	114	111	1	2	45	0	1	160
AUSTRIA	6	6			7			13
BELGICA	40	39		1	21			61
BULGARIA	181	119	6	57	25			206
CHIPRE								
CROACIA	7	7			4			11
DINAMARCA	5	5			6			11
ESLOVAQUIA	25	24		1	2		1	28
ESLOVENIA	3	3						3
ESTONIA	4	4				1		5
FINLANDIA	13	12		1	1			14
FRANCIA	165	165			53			218
GRECIA	8	8			3			11
HUNGRIA	29	29		0	6			35
IRLANDA	41	41			15			56
ITALIA	320	309		12	133			453
LETONIA	10	10			2			12
LITUANIA	20	18		3	4	1		26
LUXEMBURGO	2	2						2
MALTA								
PAISES BAJOS	50	50			23			73
POLONIA	191	182		9	15		84	289
PORTUGAL	571	519	12	41	134	10	2	718
REINO UNIDO	244	242		2	147			391
REPUBLICA CHECA	21	21			5		11	37
RUMANIA	2.588	1.639	75	873	405	2	4	2.999
SUECIA	6	6			2			8
TOTAL UNIÓN EUROPEA	4.665	3.570	93	1.002	1.057	14	103	5.841
NO UNIÓN EUROPEA								
PARAGUAY	802	354	31	417	62			864
CHINA	192	190		2	497			689
MARRUECOS	567	451	52	64	80	5		653
BRASIL	464	392	8	65	98			562
COLOMBIA	459	366	4	90	62		1	522
DOMINICANA (REPUBLICA)	358	283		75	58		1	417
SENEGAL	334	267	48	19	21	48		402
ECUADOR	355	270	6	79	31	1		387
VENEZUELA	285	246		39	53	1		338
UCRANIA	269	155	1	113	46		1	316
RESTO PAISES	1.678	1.305	19	354	405	70	2	2.155
TOTAL NO UNIÓN EUROPEA	5.762	4.278	168	1.316	1.415	124	5	7.306
TOTAL EXTRANJEROS	10.427	7.848	262	2.318	2.472	139	108	13.146

ILLES BALEARS
AFILIACIÓN DE EXTRANJEROS
DISTRIBUCIÓN POR REGÍMENES

Media marzo 2018

REGÍMENES	GENERAL (Total)	General	S.E. Agrario	S.E. Hogar	AUTÓNOMOS	MAR	CARBÓN	TOTAL
DE LA UNIÓN EUROPEA	27.019	25.249	204	1.566	13.204	77	0	40.300
DE PAÍSES NO UNIÓN EUROPEA	30.535	26.019	1.088	3.428	5.182	93	0	35.810
TOTAL EXTRANJEROS	57.554	51.268	1.292	4.994	18.386	170	0	76.110

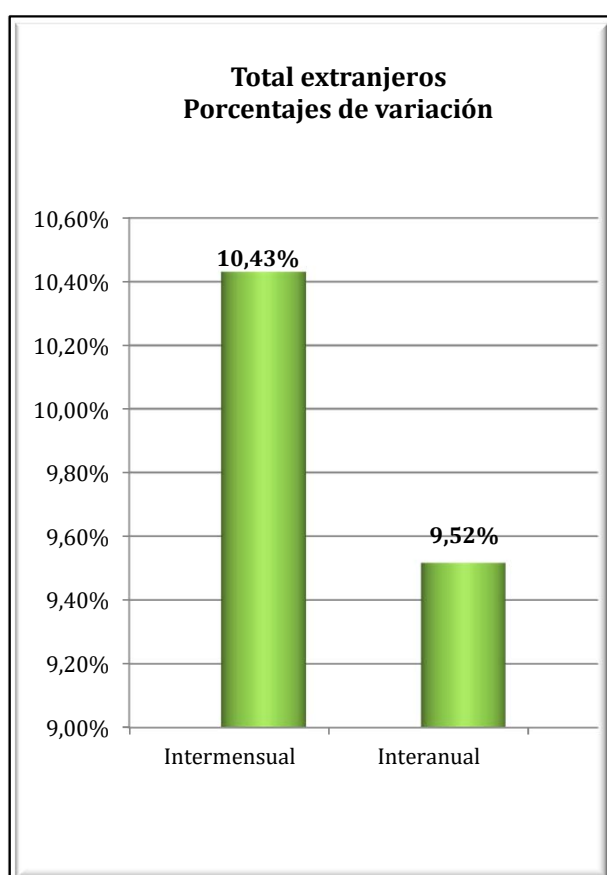
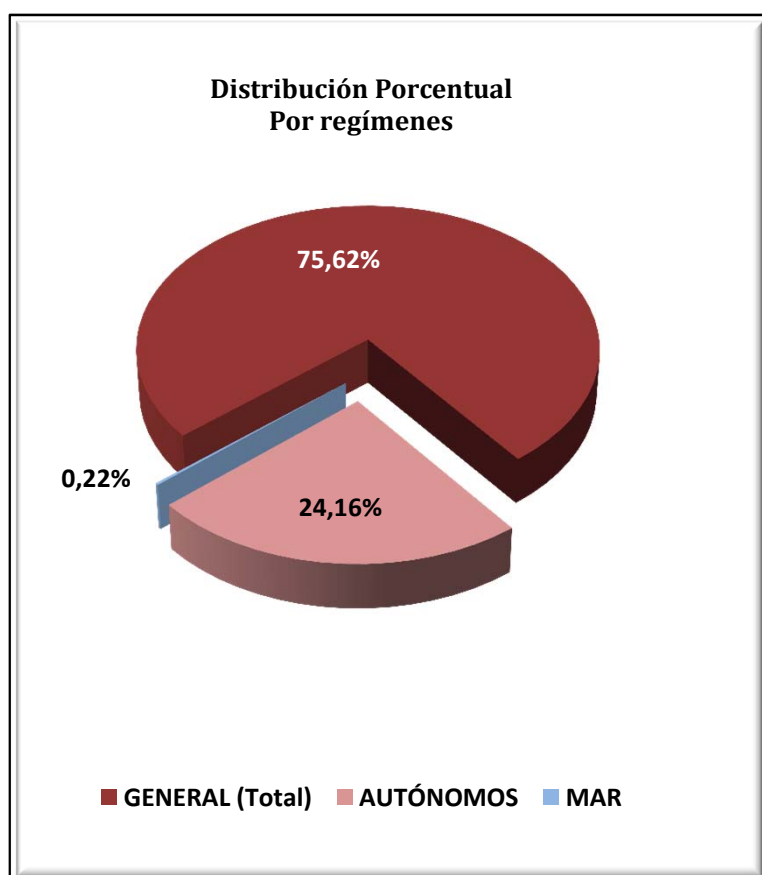

ILLES BALEARS
AFILIACIÓN DE EXTRANJEROS
DISTRIBUCIÓN POR SECTORES DE ACTIVIDAD

Media marzo 2018

SECTORES	REGIMEN GENERAL				REGIMEN ESP. TRAB. AUTÓNOMOS			
	UNIÓN EUROPEA	NO UNIÓN EUROPEA	TOTAL	% Reg. Gral.	UNIÓN EUROPEA	NO UNIÓN EUROPEA	TOTAL	% Reg. Auton.
Agricultura, Ganadería, Caza, Selvicultura y Pesca	95	139	233	0,40%	104	30	134	0,73%
Industrias Extractivas	4	16	20	0,03%	2	2	4	0,02%
Industria Manufacturera	1.082	1.237	2.319	4,03%	878	187	1.066	5,80%
Suministro de Energía Eléctrica, Gas, Vapor y Aire Acondicionado	9	9	19	0,03%	3	3	6	0,03%
Suministro de Agua, Actividades de Saneamiento, Gestión de Residuos y Descontaminación	68	127	196	0,34%	5	4	9	0,05%
Construcción	3.337	8.131	11.468	19,93%	2.297	1.007	3.303	17,97%
Comercio; Reparación vehículos motor y motocicletas	3.104	3.249	6.353	11,04%	1.939	1.531	3.469	18,87%
Transporte y Almacenamiento	824	368	1.192	2,07%	187	100	288	1,57%
Hostelería	7.392	7.393	14.785	25,69%	2.272	998	3.270	17,79%
Información y Comunicaciones	566	243	808	1,40%	351	114	466	2,53%
Actividades Financieras y de Seguros	152	37	189	0,33%	111	23	134	0,73%
Actividades Inmobiliarias	638	256	894	1,55%	694	82	776	4,22%
Actividades Profesionales Científicas y Técnicas	910	335	1.245	2,16%	1.101	154	1.254	6,82%
Actividades Administrativas y Servicios Auxiliares	3.446	2.074	5.520	9,59%	1.383	302	1.685	9,16%
Administración Pública y Defensa; Seguridad Social Obligatoria	126	138	265	0,46%	5	0	5	0,03%
Educación	1.144	286	1.430	2,49%	335	59	394	2,14%
Actividades Sanitarias y Servicios Centrales	929	678	1.607	2,79%	361	75	435	2,37%
Actividades Artísticas, Recreativas y de Entretenimiento	761	466	1.227	2,13%	400	70	470	2,56%
Otros Servicios	518	710	1.227	2,13%	768	439	1.207	6,56%
Actividades de los Hogares como Empleadores de Personal Doméstico y Productores de Bienes y Servicios para uso Propio	131	123	254	0,44%	6	0	6	0,03%
Actividades de Organizaciones y Organismo Extraterritoriales	12	5	17	0,03%	2	2	4	0,02%
S.E. Agrario	204	1.088	1.292	2,25%				
S.E. Hogar	1.566	3.428	4.994	8,68%				
TOTAL	27.019	30.535	57.554	100,00%	13.204	5.182	18.386	100,00%

ILLES BALEARS
AFILIACIÓN DE EXTRANJEROS
DISTRIBUCIÓN POR PAÍSES DE PROCEDENCIA

Media marzo 2018

PAÍSES	TOTAL GENERAL	General	S.E. Agrario	S.E. Hogar	AUTÓNOMOS	MAR	CARBÓN	TOTAL
UNIÓN EUROPEA								
ALEMANIA	4.726	4.562	14	150	4.482	15		9.223
AUSTRIA	249	241	2	6	224	0		473
BELGICA	326	321		5	205	1		532
BULGARIA	3.012	2.298	77	637	550	6		3.568
CHIPRE	1	1						1
CROACIA	41	40	1		26			67
DINAMARCA	95	93		2	95			190
ESLOVAQUIA	273	261		12	53	2		329
ESLOVENIA	28	27		1	9			37
ESTONIA	23	20	1	2	5			28
FINLANDIA	94	93		1	32			126
FRANCIA	1.219	1.192	5	22	773	6		1.999
GRECIA	81	80	1		28	1		110
HUNGRIA	237	227	2	9	78			315
IRLANDA	126	123		3	83			209
ITALIA	5.391	5.300	15	75	2.264	11		7.666
LETONIA	42	42			18			60
LITUANIA	116	114		2	25	1		142
LUXEMBURGO	8	8			6			14
MALTA	5	5			1			6
PAISES BAJOS	616	599	5	13	464	3		1.083
POLONIA	1.087	1.005	8	74	292	4		1.383
PORTUGAL	788	743	7	38	131	3		922
REINO UNIDO	2.755	2.675	4	76	2.141	11		4.907
REPUBLICA CHECA	308	299	2	7	75	2		384
RUMANIA	5.012	4.525	59	428	864	8		5.885
SUECIA	361	358	1	2	279	3		644
TOTAL UNIÓN EUROPEA	27.019	25.249	204	1.566	13.204	77		40.300
NO UNIÓN EUROPEA								
MARRUECOS	7.251	6.320	625	306	588	35		7.874
ARGENTINA	2.233	2.099	7	126	568	3		2.804
ECUADOR	2.395	2.051	45	298	192			2.587
COLOMBIA	2.243	1.890	129	224	223	2		2.467
CHINA	1.311	1.298		12	1.069			2.379
BOLIVIA	1.484	929	34	522	107	1		1.593
SENEGAL	1.175	1.053	84	38	72	31		1.277
PARAGUAY	1.109	658	27	424	83			1.192
URUGUAY	982	883	6	93	157	2		1.140
BRASIL	881	752	5	124	219	1		1.101
RESTO PAISES	9.472	8.085	126	1.261	1.905	18		11.395
TOTAL NO UNIÓN EUROPEA	30.535	26.019	1.088	3.428	5.182	93		35.810
TOTAL EXTRANJEROS	57.554	51.268	1.292	4.994	18.386	170		76.110

CANARIAS

AFILIACIÓN DE EXTRANJEROS

DISTRIBUCIÓN POR REGÍMENES

Media marzo 2018

REGÍMENES	GENERAL (Total)	General	S.E. Agrario	S.E. Hogar	AUTÓNOMOS	MAR	CARBÓN	TOTAL
DE LA UNIÓN EUROPEA	36.812	35.727	850	235	15.974	342	0	53.128
DE PAÍSES NO UNIÓN EUROPEA	35.337	31.372	1.550	2.415	6.694	267	0	42.298
TOTAL EXTRANJEROS	72.148	67.099	2.400	2.650	22.668	609	0	95.425

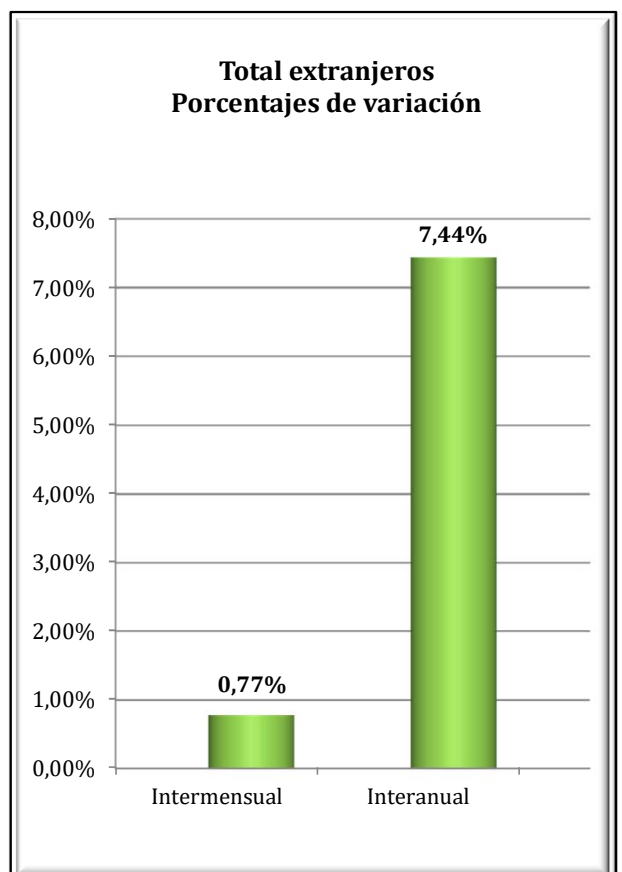
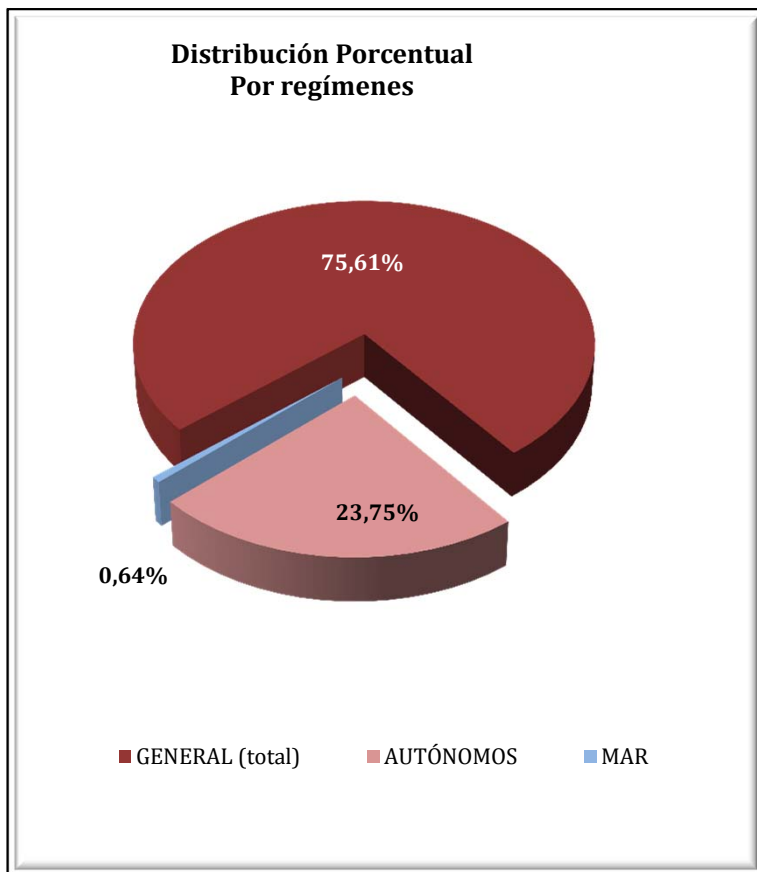

CANARIAS
AFILIADOS EXTRANJEROS
DISTRIBUCIÓN POR SECTORES DE ACTIVIDAD

Media marzo 2018

SECTORES	REGIMEN GENERAL				REGIMEN ESP. TRAB. AUTÓNOMOS			
	UNIÓN EUROPEA	NO UNIÓN EUROPEA	TOTAL	% Reg. Gral.	UNIÓN EUROPEA	NO UNIÓN EUROPEA	TOTAL	% Reg. Auton.
Agricultura, Ganadería, Caza, Selvicultura y Pesca	34	109	143	0,20%	136	46	182	0,80%
Industrias Extractivas	1	5	6	0,01%	5	0	5	0,02%
Industria Manufacturera	621	754	1.376	1,91%	502	108	610	2,69%
Suministro de Energía Eléctrica, Gas, Vapor y Aire Acondicionado	8	8	16	0,02%	5	0	5	0,02%
Suministro de Agua, Actividades de Saneamiento, Gestión de Residuos y Descontaminación	34	64	98	0,14%	7	1	8	0,04%
Construcción	1.246	1.800	3.045	4,22%	1.315	351	1.666	7,35%
Comercio; Reparación vehículos motor y motocicletas	4.628	5.854	10.482	14,53%	3.189	2.807	5.996	26,45%
Transporte y Almacenamiento	948	824	1.771	2,46%	149	53	202	0,89%
Hostelería	16.671	15.226	31.897	44,21%	3.517	1.718	5.235	23,09%
Información y Comunicaciones	700	221	921	1,28%	503	92	595	2,63%
Actividades Financieras y de Seguros	166	42	208	0,29%	118	39	156	0,69%
Actividades Inmobiliarias	612	279	890	1,23%	806	152	957	4,22%
Actividades Profesionales Científicas y Técnicas	1.227	388	1.615	2,24%	1.262	181	1.443	6,36%
Actividades Administrativas y Servicios Auxiliares	3.372	2.272	5.644	7,82%	1.439	272	1.711	7,55%
Administración Pública y Defensa; Seguridad Social Obligatoria	191	361	552	0,77%	7	2	9	0,04%
Educación	1.652	332	1.985	2,75%	576	86	661	2,92%
Actividades Sanitarias y Servicios Centrales	1.118	1.010	2.129	2,95%	576	154	730	3,22%
Actividades Artísticas, Recreativas y de Entretenimiento	1.348	670	2.018	2,80%	684	128	812	3,58%
Otros Servicios	1.057	1.059	2.116	2,93%	1.175	504	1.679	7,40%
Actividades de los Hogares como Empleadores de Personal Doméstico y Productores de Bienes y Servicios para uso Propio	86	81	166	0,23%	3	2	5	0,02%
Actividades de Organizaciones y Organismo Extraterritoriales	8	14	22	0,03%	2	0	2	0,01%
S.E. Agrario	850	1.550	2.400	3,33%				
S.E. Hogar	235	2.415	2.650	3,67%				
TOTAL	36.812	35.337	72.148	100,00%	15.974	6.694	22.668	100,00%

CANARIAS
AFILIADOS EXTRANJEROS
DISTRIBUCIÓN POR PAÍSES DE PROCEDENCIA

Media marzo 2018

PAÍSES	TOTAL GENERAL	General	S.E. Agrario	S.E. Hogar	AUTÓNOMOS	MAR	CARBÓN	TOTAL
UNIÓN EUROPEA								
ALEMANIA	4.467	4.407	27	33	3.073	62		7.602
AUSTRIA	305	301	2	2	247	4		556
BELGICA	794	793	1		493	24		1.311
BULGARIA	994	935	38	21	193	3		1.190
CHIPRE	6	5		1	2			8
CROACIA	124	124			30			154
DINAMARCA	238	237		1	138	1		376
ESLOVAQUIA	362	358	2	2	77	5		444
ESLOVENIA	148	148			45	1		194
ESTONIA	113	112		1	51	2		166
FINLANDIA	335	334		1	102	3		440
FRANCIA	1.230	1.222	6	1	670	18		1.918
GRECIA	83	82	1		37			120
HUNGRÍA	589	565	24	1	175	5		769
IRLANDA	550	550			240	3		793
ITALIA	11.656	11.571	40	44	5.508	63		17.227
LETONIA	222	220		2	68	2		292
LITUANIA	298	296	2		110	5		412
LUXEMBURGO	9	9			9			18
MALTA	4	4			4			8
PAISES BAJOS	949	945	3	1	426	28		1.402
POLONIA	1.185	1.067	101	17	386	11		1.582
PORTUGAL	1.767	1.734	6	27	271	10		2.048
REINO UNIDO	6.079	6.060	9	10	2.786	74		8.939
REPUBLICA CHECA	437	434	2	1	115	2		554
RUMANIA	3.221	2.569	586	66	489	12		3.722
SUECIA	647	644		3	230	6		883
TOTAL UNIÓN EUROPEA	36.812	35.727	850	235	15.974	342		53.128
NO UNIÓN EUROPEA								
MARRUECOS	5.499	4.858	564	77	411	54		5.964
CHINA	2.992	2.963	5	23	2.165			5.156
CUBA	4.022	3.484	192	346	323	13		4.358
COLOMBIA	3.527	3.252	60	215	261	10		3.798
VENEZUELA	3.165	2.974	34	158	461	5		3.631
ARGENTINA	1.591	1.511	10	69	337	6		1.933
INDIA	1.153	1.126	1	26	524			1.677
URUGUAY	1.114	1.060	7	47	152	4		1.270
FILIPINAS	1.208	716	13	479	38			1.246
SENEGAL	809	692	81	37	188	65		1.061
RESTO PAISES	10.258	8.736	582	940	1.836	110		12.204
TOTAL NO UNIÓN EUROPEA	35.337	31.372	1.550	2.415	6.694	267		42.298
TOTAL EXTRANJEROS	72.148	67.099	2.400	2.650	22.668	609		95.425

CANTABRIA

AFILIACIÓN DE EXTRANJEROS

DISTRIBUCIÓN POR REGÍMENES

Media marzo 2018

REGÍMENES	GENERAL (Total)	General	S.E. Agrario	S.E. Hogar	AUTÓNOMOS	MAR	CARBÓN	TOTAL
DE LA UNIÓN EUROPEA	3.272	2.782	75	415	800	15	0	4.088
DE PAÍSES NO UNIÓN EUROPEA	5.634	4.200	129	1.305	1.154	112	0	6.900
TOTAL EXTRANJEROS	8.906	6.982	205	1.720	1.955	127	0	10.988

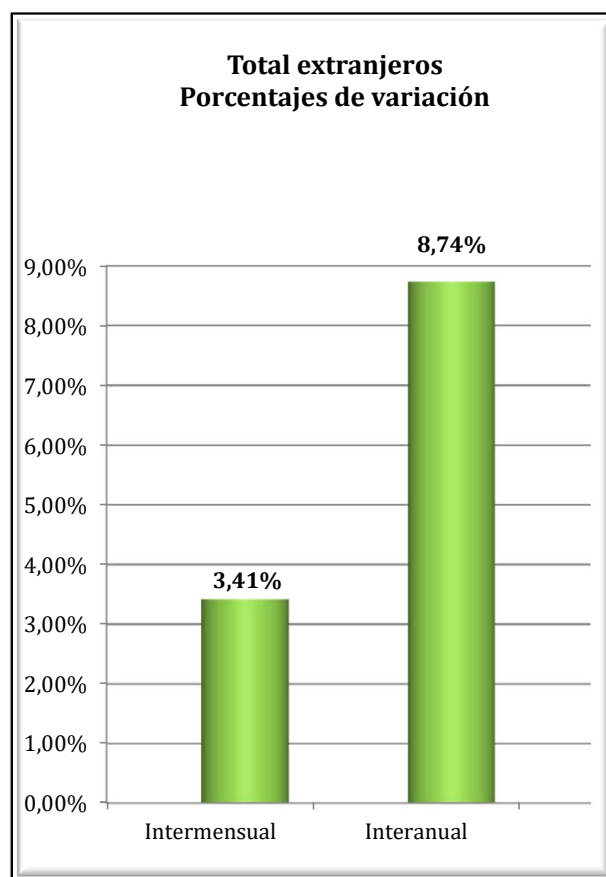
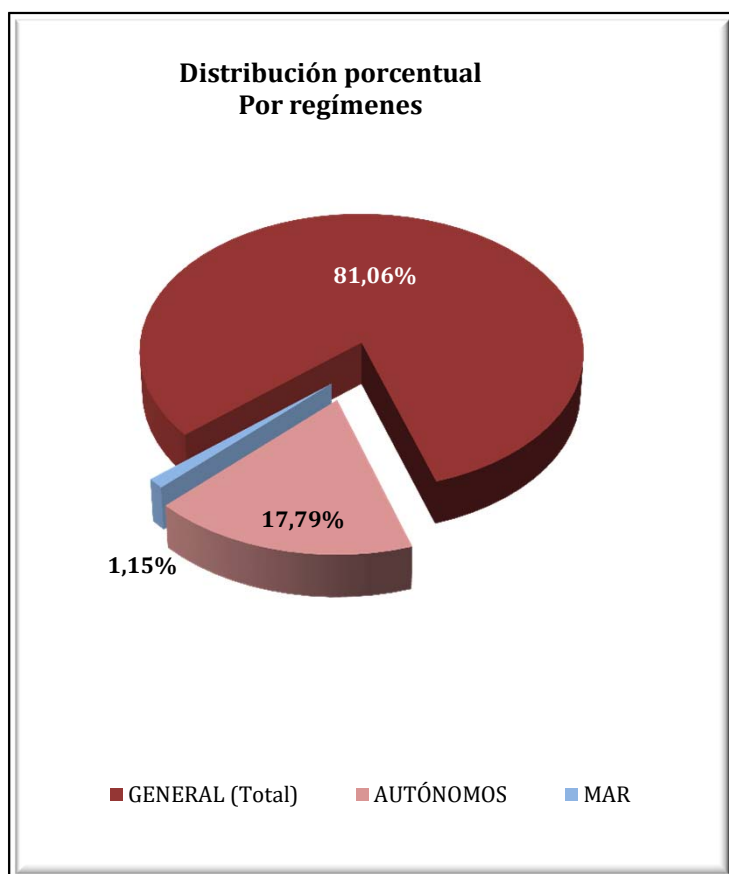

CANTABRIA
AFILIADOS EXTRANJEROS
DISTRIBUCIÓN POR SECTORES DE ACTIVIDAD

Media marzo 2018

SECTORES	REGIMEN GENERAL				REGIMEN ESP. TRAB. AUTÓNOMOS			
	UNIÓN EUROPEA	NO UNIÓN EUROPEA	TOTAL	% Reg. Gral.	UNIÓN EUROPEA	NO UNIÓN EUROPEA	TOTAL	% Reg. Auton.
Agricultura, Ganadería, Caza, Selvicultura y Pesca	11	13	24	0,27%	12	13	25	1,28%
Industrias Extractivas	2	1	3	0,03%	0	0	0	0,00%
Industria Manufacturera	305	327	632	7,10%	38	22	60	3,09%
Suministro de Energía Eléctrica, Gas, Vapor y Aire Acondicionado	4	1	5	0,06%	0	0	0	0,00%
Suministro de Agua, Actividades de Saneamiento, Gestión de Residuos y Descontaminación	6	26	32	0,36%	0	0	0	0,00%
Construcción	385	369	754	8,46%	207	135	341	17,47%
Comercio; Reparación vehículos motor y motocicletas	261	511	772	8,67%	114	458	572	29,26%
Transporte y Almacenamiento	429	274	704	7,90%	38	27	65	3,31%
Hostelería	543	1.463	2.006	22,52%	119	229	348	17,79%
Información y Comunicaciones	26	27	53	0,60%	15	19	34	1,74%
Actividades Financieras y de Seguros	11	6	17	0,19%	3	6	9	0,45%
Actividades Inmobiliarias	3	6	9	0,10%	4	3	7	0,36%
Actividades Profesionales Científicas y Técnicas	72	72	144	1,62%	49	26	76	3,87%
Actividades Administrativas y Servicios Auxiliares	199	431	630	7,07%	33	31	63	3,25%
Administración Pública y Defensa; Seguridad Social Obligatoria	41	48	89	1,00%	0	0	0	0,00%
Educación	284	125	409	4,59%	101	38	139	7,13%
Actividades Sanitarias y Servicios Centrales	96	293	389	4,37%	26	13	39	1,99%
Actividades Artísticas, Recreativas y de Entretenimiento	42	68	110	1,23%	14	9	23	1,18%
Otros Servicios	56	125	181	2,03%	28	126	154	7,86%
Actividades de los Hogares como Empleadores de Personal Doméstico y Productores de Bienes y Servicios para uso Propio	7	14	21	0,24%	0	0	0	0,00%
Actividades de Organizaciones y Organismo Extraterritoriales	0	0	0	0,00%	0	0	0	0,00%
S.E. Agrario	75	129	205	2,30%				
S.E. Hogar	415	1.305	1.720	19,31%				
TOTAL	3.272	5.634	8.906	100,00%	800	1.154	1.955	100,00%

CANTABRIA
AFILIADOS EXTRANJEROS
DISTRIBUCIÓN POR PAÍSES DE PROCEDENCIA

Media marzo 2018

PAÍSES	GENERAL	General (1)	S.E. Agrario	S.E. Hogar	AUTÓNOMOS	MAR	CARBÓN	TOTAL
UNIÓN EUROPEA								
ALEMANIA	69	67	1	1	44	0	0	113
AUSTRIA	5	5	0	0	1	0	0	6
BELGICA	18	18	0	0	15	0	0	33
BULGARIA	283	239	13	31	33	0	0	316
CHIPRE	0	0	0	0	0	0	0	0
CROACIA	10	10	0	0	2	0	0	12
DINAMARCA	3	3	0	0	1	0	0	4
ESLOVAQUIA	7	6	0	1	8	0	0	15
ESLOVENIA	2	2	0	0	0	0	0	2
ESTONIA	1	1	0	0	0	0	0	1
FINLANDIA	1	1	0	0	1	0	0	2
FRANCIA	148	145	0	3	68	0	0	216
GRECIA	14	14	0	0	2	0	0	16
HUNGRIA	7	6	0	1	5	0	0	12
IRLANDA	27	26	0	1	16	0	0	44
ITALIA	236	231	0	5	118	0	0	354
LETONIA	8	6	0	2	1	0	0	9
LITUANIA	18	15	1	2	8	0	0	26
LUXEMBURGO	1	1	0	0	0	0	0	1
MALTA	0	0	0	0	0	0	0	0
PAISES BAJOS	23	23	0	0	12	0	0	35
POLONIA	71	64	0	7	18	0	0	89
PORTUGAL	349	314	5	30	67	10	0	427
REINO UNIDO	148	148	0	0	90	0	0	238
REPUBLICA CHECA	4	4	0	0	3	0	0	8
RUMANIA	1.811	1.425	55	331	282	5	0	2.098
SUECIA	8	8	0	0	4	0	0	12
TOTAL UNIÓN EUROPEA	3.272	2.782	75	415	800	15	0	4.088
NO UNIÓN EUROPEA								
REPUBLICA DE MOLDAVIA	902	558	5	339	132	1	0	1.036
PERU	532	357	1	174	57	13	0	602
COLOMBIA	541	452	5	84	51	2	0	594
MARRUECOS	476	373	54	49	45	2	0	523
CHINA	184	181	0	3	335	0	0	518
PARAGUAY	320	184	4	132	31	0	0	351
UCRANIA	298	221	3	74	36	1	0	335
BRASIL	265	214	3	47	50	0	0	315
DOMINICANA (REPUBLICA)	251	198	1	53	33	0	0	284
ECUADOR	260	192	6	62	17	0	0	276
RESTO PAISES	1.606	1.270	48	289	367	94	0	2.067
TOTAL NO UNIÓN EUROPEA	5.634	4.200	129	1.305	1.154	112	0	6.900
TOTAL EXTRANJEROS	8.906	6.982	205	1.720	1.955	127	0	10.988

(1) No se incluyen los afiliados de los Sistemas Especiales Agrario y Hogar

CASTILLA Y LEÓN

AFILIACIÓN DE EXTRANJEROS

DISTRIBUCIÓN POR REGÍMENES

Media marzo 2018

REGÍMENES	TOTAL GENERAL	General	S.E. Agrario	S.E. Hogar	AUTÓNOMOS	MAR	CARBÓN	TOTAL
DE LA UNIÓN EUROPEA	24.330	19.270	2.802	2.257	3.201	0	9	27.540
DE PAÍSES NO UNIÓN EUROPEA	19.416	14.730	1.517	3.169	3.438	0	1	22.855
TOTAL EXTRANJEROS	43.746	34.000	4.319	5.426	6.638	0	10	50.394

Distribución Porcentual

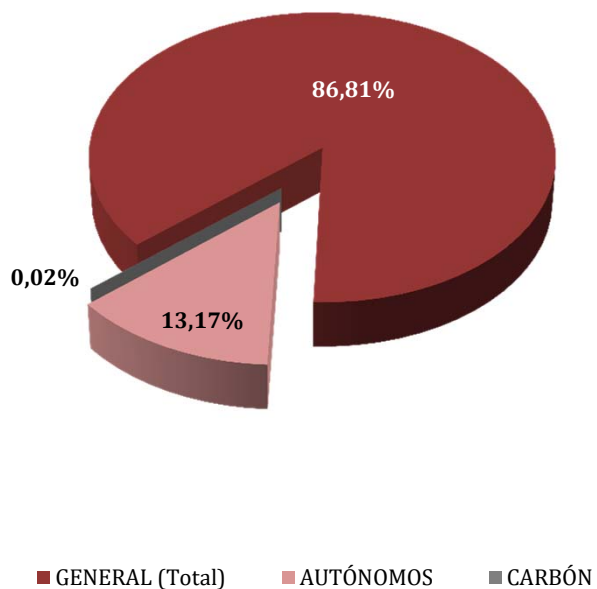

**Total extranjeros
Porcentajes de variación**

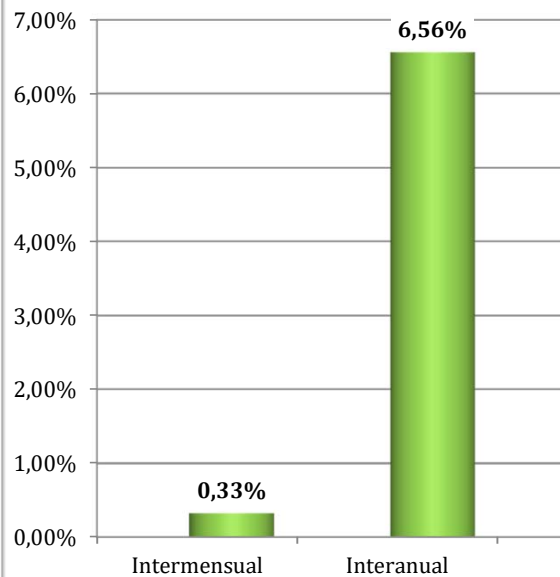

CASTILLA Y LEÓN
AFILIACIÓN DE EXTRANJEROS
DISTRIBUCIÓN POR SECTORES DE ACTIVIDAD

Media marzo 2018

SECTORES	REGIMEN GENERAL				REGIMEN ESP. TRAB. AUTÓNOMOS			
	UNIÓN EUROPEA	NO UNIÓN EUROPEA	TOTAL	% Reg. Gral.	UNIÓN EUROPEA	NO UNIÓN EUROPEA	TOTAL	% Reg. Auton.
Agricultura, Ganadería, Caza, Selvicultura y Pesca	1.702	838	2.540	5,81%	231	87	318	4,79%
Industrias Extractivas	49	22	70	0,16%	2	2	4	0,06%
Industria Manufacturera	3.022	2.171	5.194	11,87%	157	141	297	4,48%
Suministro de Energía Eléctrica, Gas, Vapor y Aire Acondicionado	11	2	13	0,03%	2	0	2	0,03%
Suministro de Agua, Actividades de Saneamiento, Gestión de Residuos y Descontaminación	65	72	137	0,31%	2	1	3	0,05%
Construcción	1.773	1.424	3.197	7,31%	887	262	1.149	17,30%
Comercio; Reparación vehículos motor y motocicletas	2.137	1.691	3.828	8,75%	516	1.395	1.911	28,78%
Transporte y Almacenamiento	2.764	442	3.205	7,33%	197	69	266	4,00%
Hostelería	3.126	3.477	6.603	15,09%	580	687	1.267	19,08%
Información y Comunicaciones	67	77	144	0,33%	31	45	76	1,14%
Actividades Financieras y de Seguros	24	21	45	0,10%	20	12	32	0,48%
Actividades Inmobiliarias	35	16	51	0,12%	3	5	8	0,12%
Actividades Profesionales Científicas y Técnicas	231	298	529	1,21%	114	68	182	2,75%
Actividades Administrativas y Servicios Auxiliares	1.646	1.258	2.904	6,64%	110	59	170	2,55%
Administración Pública y Defensa; Seguridad Social Obligatoria	307	545	852	1,95%	1	1	2	0,03%
Educación	823	425	1.249	2,85%	163	75	238	3,59%
Actividades Sanitarias y Servicios Centrales	984	1.348	2.332	5,33%	54	55	109	1,64%
Actividades Artísticas, Recreativas y de Entretenimiento	213	271	483	1,11%	23	24	47	0,71%
Otros Servicios	260	317	576	1,32%	100	450	550	8,29%
Actividades de los Hogares como Empleadores de Personal Doméstico y Productores de Bienes y Servicios para uso Propio	32	16	48	0,11%	7	0	7	0,11%
Actividades de Organizaciones y Organismo Extraterritoriales	0	0	0	0,00%	0	2	2	0,02%
S.E. Agrario	2.802	1.517	4.319	9,87%				
S.E. Hogar	2.257	3.169	5.426	12,40%				
TOTAL	24.330	19.416	43.746	100,00%	3.201	3.438	6.638	100,00%

CASTILLA Y LEÓN
AFILIACIÓN DE EXTRANJEROS
DISTRIBUCIÓN POR PAÍSES DE PROCEDENCIA

Media marzo 2018

PAÍSES	GENERAL	General	S.E. Agrario	S.E. Hogar	AUTÓNOMOS	MAR	CARBÓN	TOTAL
UNIÓN EUROPEA								
ALEMANIA	172	168	1	2	85			256
AUSTRIA	19	19			7			26
BELGICA	54	53		1	29			83
BULGARIA	7.843	5.934	975	934	666			8.508
CHIPRE	4	4			1			5
CROACIA	21	20		1	4			25
DINAMARCA	17	17			8			25
ESLOVAQUIA	32	32		0	9			41
ESLOVENIA	6	6			1			7
ESTONIA	5	5			1			6
FINLANDIA	4	4			2			6
FRANCIA	506	497	4	5	140			646
GRECIA	29	29			3			32
HUNGRIA	31	29	0	1	2		3	36
IRLANDA	76	76	0		28			104
ITALIA	639	615	3	21	193			832
LETONIA	26	23	1	2	1			27
LITUANIA	71	64	4	3	7			78
LUXEMBURGO								
MALTA	5	4		1				5
PAISES BAJOS	71	64	1	6	41			112
POLONIA	706	608	19	80	118			824
PORTUGAL	3.106	2.820	160	127	586		4	3.697
REINO UNIDO	316	316			140			456
REPUBLICA CHECA	26	23	1	2	7			33
RUMANIA	10.528	7.824	1.633	1.071	1.112		2	11.643
SUECIA	18	17		1	11			29
TOTAL UNIÓN EUROPEA	24.330	19.270	2.802	2.257	3.201		9	27.540
NO UNIÓN EUROPEA								
MARRUECOS	5.613	3.857	1.119	638	394			6.007
COLOMBIA	1.765	1.461	38	266	159			1.924
CHINA	523	518		5	1.120			1.643
DOMINICANA (REPUBLICA)	1.259	904	22	333	168			1.427
ECUADOR	1.187	980	33	174	102			1.289
BRASIL	874	687	13	174	173			1.047
PERU	800	585	18	197	86			886
BOLIVIA	626	408	26	191	59			685
VENEZUELA	582	528	3	51	87			669
UCRANIA	534	389	9	135	57			590
RESTO PAISES	5.654	4.413	235	1.006	1.032		1	6.688
TOTAL NO UNIÓN EUROPEA	19.416	14.730	1.517	3.169	3.438		1	22.855
TOTAL EXTRANJEROS	43.746	34.000	4.319	5.426	6.638		10	50.394

CASTILLA LA MANCHA
AFILIACIÓN DE EXTRANJEROS
DISTRIBUCIÓN POR REGÍMENES

Media marzo 2018

REGÍMENES	GENERAL (Total)	General	S.E. Agrario	S.E. Hogar	AUTÓNOMOS	MAR	CARBÓN	TOTAL
DE LA UNIÓN EUROPEA	27.371	18.357	7.148	1.866	3.539	0	0	30.910
DE PAÍSES NO UNIÓN EUROPEA	21.149	14.496	4.554	2.099	4.149	0	0	25.298
TOTAL EXTRANJEROS	48.519	32.852	11.703	3.964	7.689	0	0	56.208

Distribución porcentual por regímenes

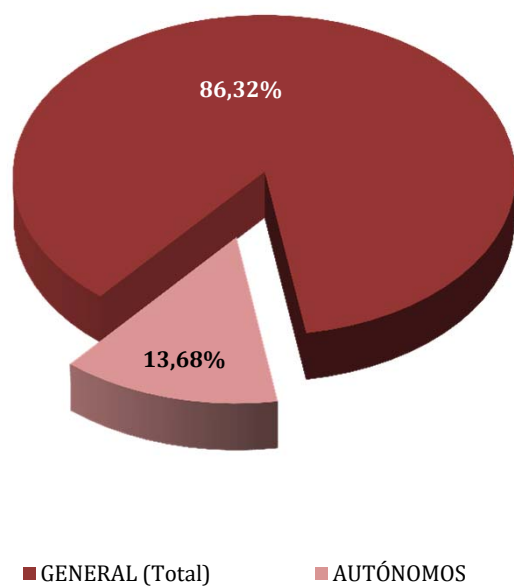

**Total extranjeros
Porcentajes de variación**

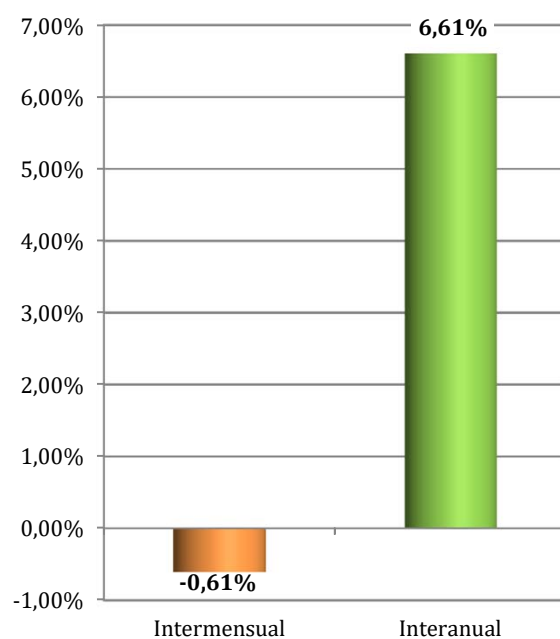

CASTILLA LA MANCHA
AFILIADOS EXTRANJEROS
DISTRIBUCIÓN POR SECTORES DE ACTIVIDAD

Media marzo 2018

SECTORES	RÉGIMEN GENERAL				RÉGIMEN ESP. TRAB. AUTÓNOMOS			
	UNIÓN EUROPEA	NO UNIÓN EUROPEA	TOTAL	% Reg. Gral.	UNIÓN EUROPEA	NO UNIÓN EUROPEA	TOTAL	% Reg. Auton.
Agricultura, Ganadería, Caza, Selvicultura y Pesca	702	439	1.141	2,35%	115	76	191	2,48%
Industrias Extractivas	41	24	64	0,13%	0	0	0	0,00%
Industria Manufacturera	3.451	2.246	5.698	11,74%	508	233	742	9,64%
Suministro de Energía Eléctrica, Gas, Vapor y Aire Acondicionado	14	6	20	0,04%	2	0	2	0,03%
Suministro de Agua, Actividades de Saneamiento, Gestión de Residuos y Descontaminación	107	109	215	0,44%	4	6	10	0,13%
Construcción	2.698	1.858	4.557	9,39%	928	243	1.171	15,23%
Comercio; Reparación vehículos motor y motocicletas	2.079	2.454	4.532	9,34%	589	2.177	2.766	35,98%
Transporte y Almacenamiento	2.995	1.053	4.048	8,34%	286	95	380	4,95%
Hostelería	2.713	2.521	5.234	10,79%	589	610	1.200	15,60%
Información y Comunicaciones	66	46	111	0,23%	32	38	70	0,91%
Actividades Financieras y de Seguros	13	16	30	0,06%	18	12	30	0,39%
Actividades Inmobiliarias	34	25	59	0,12%	6	3	9	0,12%
Actividades Profesionales Científicas y Técnicas	140	101	241	0,50%	62	58	120	1,56%
Actividades Administrativas y Servicios Auxiliares	1.288	1.528	2.816	5,80%	96	79	175	2,27%
Administración Pública y Defensa; Seguridad Social Obligatoria	436	575	1.011	2,08%	0	1	1	0,01%
Educación	380	173	553	1,14%	119	50	169	2,20%
Actividades Sanitarias y Servicios Centrales	788	842	1.630	3,36%	37	65	103	1,33%
Actividades Artísticas, Recreativas y de Entretenimiento	159	145	304	0,63%	34	26	60	0,78%
Otros Servicios	231	326	557	1,15%	112	378	490	6,38%
Actividades de los Hogares como Empleadores de Personal Doméstico y Productores de Bienes y Servicios para uso Propio	23	9	32	0,07%	1	0	1	0,01%
Actividades de Organizaciones y Organismo Extraterritoriales	0	1	1	0,00%	0	0	0	0,00%
S.E. Agrario	7.148	4.554	11.703	24,12%				
S.E. Hogar	1.866	2.099	3.964	8,17%				
TOTAL	27.371	21.149	48.519	100,00%	3.539	4.149	7.689	100,00%

CASTILLA LA MANCHA

AFILIADOS EXTRANJEROS

DISTRIBUCIÓN POR PAÍSES DE PROCEDENCIA

Media marzo 2018

PAÍSES	TOTAL GENERAL	General	S.E. Agrario	S.E. Hogar	AUTÓNOMOS	MAR	CARBÓN	TOTAL
UNIÓN EUROPEA								
ALEMANIA	94	92	1	1	39			133
AUSTRIA	14	14			6			20
BELGICA	31	31			16			47
BULGARIA	1.962	1.466	361	134	166			2.127
CHIPRE								
CROACIA	6	6			6			12
DINAMARCA	3	3			5			8
ESLOVAQUIA	18	17	1		6			24
ESLOVENIA	2	2						2
ESTONIA	2	2			2			4
FINLANDIA	3	3	0		2			5
FRANCIA	249	247	3		80			329
GRECIA	8	8			3			11
HUNGRIA	30	27	1	2	6			36
IRLANDA	48	48			16			64
ITALIA	488	467	4	17	172			660
LETONIA	23	18	2	3	5			28
LITUANIA	87	67	18	3	13			100
LUXEMBURGO	1	1			1			2
MALTA								
PAISES BAJOS	34	34			21			55
POLONIA	531	486	22	23	130			661
PORTUGAL	584	528	43	13	104			688
REINO UNIDO	204	203		1	113			317
REPUBLICA CHECA	24	21	2	1	3			27
RUMANIA	22.922	14.564	6.691	1.667	2.622			25.544
SUECIA	2	2			3			5
TOTAL UNIÓN EUROPEA	27.371	18.357	7.148	1.866	3.539			30.910
NO UNIÓN EUROPEA								
MARRUECOS	6.712	4.008	2.366	337	672			7.383
CHINA	1.118	1.082	4	32	1.656			2.774
ECUADOR	1.888	1.193	532	163	123			2.011
COLOMBIA	1.413	1.165	86	162	207			1.620
UCRANIA	1.401	966	247	188	127			1.528
BOLIVIA	1.191	527	437	226	75			1.266
PARAGUAY	836	531	88	217	136			972
PERU	736	618	19	99	83			819
DOMINICANA (REPUBLICA)	624	516	24	84	96			720
MALI	498	292	202	5	6			504
RESTO PAISES	4.733	3.598	549	586	969			5.702
TOTAL NO UNIÓN EUROPEA	21.149	14.496	4.554	2.099	4.149			25.298
TOTAL EXTRANJEROS	48.519	32.852	11.703	3.964	7.689			56.208

CATALUÑA
AFILIACIÓN DE EXTRANJEROS
DISTRIBUCIÓN POR RÉGIMENES

Media marzo 2018

REGÍMENES	GENERAL (Total)	General	S.E. Agrario	S.E. Hogar	AUTÓNOMOS	MAR	CARBÓN	TOTAL
DE LA UNIÓN EUROPEA	121.452	114.963	3.203	3.286	27.207	147	0	148.806
DE PAÍSES NO UNIÓN EUROPEA	249.406	209.643	10.089	29.674	44.996	505	0	294.908
TOTAL EXTRANJEROS	370.858	324.606	13.292	32.960	72.204	652	0	443.714

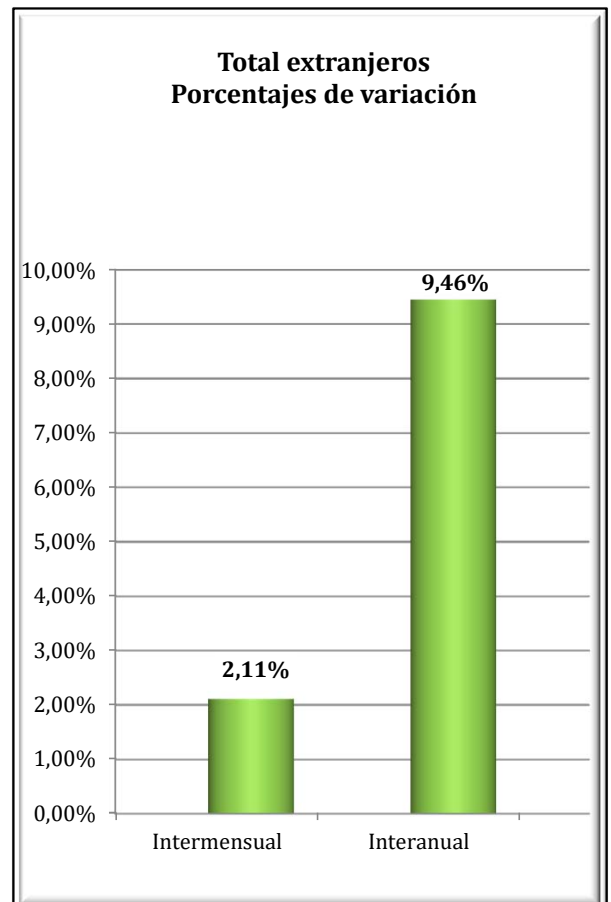
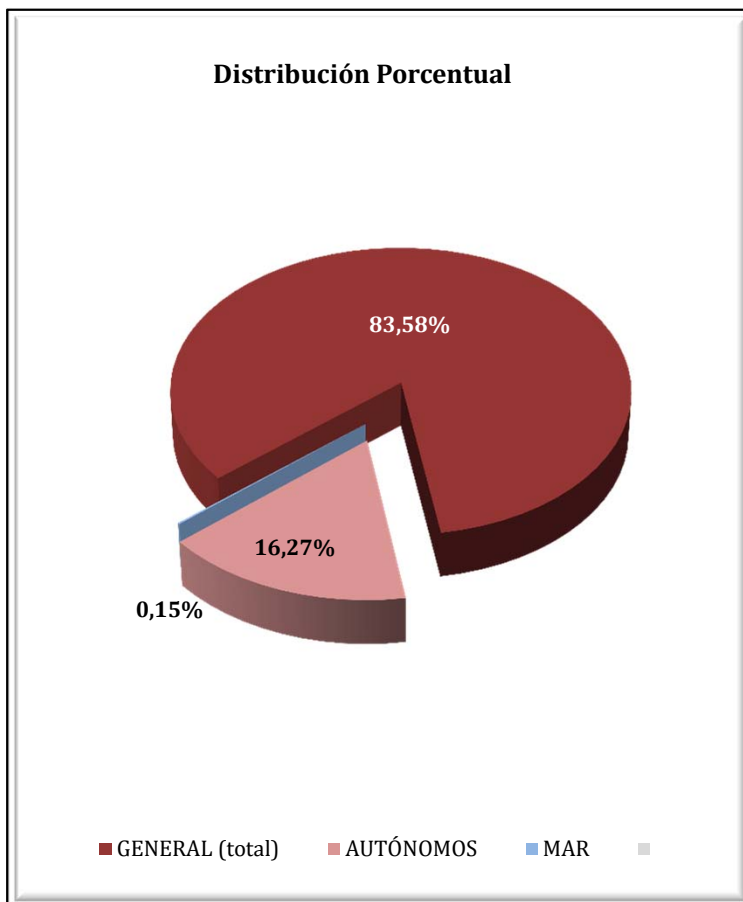

CATALUÑA

AFILIADOS EXTRANJEROS

DISTRIBUCIÓN POR SECTORES DE ACTIVIDAD

Media marzo 2018

SECTORES	REGIMEN GENERAL				REGIMEN ESP. TRAB. AUTÓNOMOS			
	UNIÓN EUROPEA	NO UNIÓN EUROPEA	TOTAL	% Reg. Gral.	UNIÓN EUROPEA	NO UNIÓN EUROPEA	TOTAL	% Reg. Auton.
Agricultura, Ganadería, Caza, Selvicultura y Pesca	1.486	2.155	3.641	0,98%	302	287	589	0,82%
Industrias Extractivas	120	59	179	0,05%	5	1	6	0,01%
Industria Manufacturera	12.874	23.036	35.910	9,68%	2.757	5.898	8.656	11,99%
Suministro de Energía Eléctrica, Gas, Vapor y Aire Acondicionado	50	62	112	0,03%	4	0	4	0,00%
Suministro de Agua, Actividades de Saneamiento, Gestión de Residuos y Descontaminación	296	1.328	1.624	0,44%	10	36	46	0,06%
Construcción	5.322	21.598	26.919	7,26%	2.461	3.713	6.175	8,55%
Comercio; Reparación vehículos motor y motocicletas	17.560	37.498	55.058	14,85%	4.453	12.841	17.294	23,95%
Transporte y Almacenamiento	8.173	6.862	15.035	4,05%	2.268	2.450	4.718	6,53%
Hostelería	15.701	44.419	60.120	16,21%	2.994	11.233	14.227	19,70%
Información y Comunicaciones	7.404	4.559	11.962	3,23%	1.305	894	2.199	3,05%
Actividades Financieras y de Seguros	1.022	802	1.824	0,49%	226	156	382	0,53%
Actividades Inmobiliarias	945	1.609	2.554	0,69%	491	285	776	1,07%
Actividades Profesionales Científicas y Técnicas	11.414	7.294	18.708	5,04%	3.633	1.308	4.941	6,84%
Actividades Administrativas y Servicios Auxiliares	14.407	29.031	43.438	11,71%	1.948	1.377	3.325	4,60%
Administración Pública y Defensa; Seguridad Social Obligatoria	1.022	2.825	3.847	1,04%	9	3	12	0,02%
Educación	8.337	4.557	12.894	3,48%	1.711	577	2.289	3,17%
Actividades Sanitarias y Servicios Centrales	4.608	12.218	16.826	4,54%	727	566	1.293	1,79%
Actividades Artísticas, Recreativas y de Entretenimiento	1.949	3.030	4.979	1,34%	778	429	1.207	1,67%
Otros Servicios	2.027	6.113	8.140	2,19%	1.110	2.930	4.040	5,60%
Actividades de los Hogares como Empleadores de Personal Doméstico y Productores de Bienes y Servicios para uso Propio	175	513	688	0,19%	9	8	17	0,02%
Actividades de Organizaciones y Organismo Extraterritoriales	71	76	147	0,04%	6	4	10	0,01%
S.E. Agrario	3.203	10.089	13.292	3,58%				
S.E. Hogar	3.286	29.674	32.960	8,89%				
TOTAL	121.452	249.406	370.858	100,00%	27.207	44.996	72.204	100,00%

CATALUÑA

AFILIADOS EXTRANJEROS

DISTRIBUCIÓN POR PAÍSES DE PROCEDENCIA

Media marzo 2018

PAÍSES	TOTAL GENERAL	General	S.E. Agrario	S.E. Hogar	AUTÓNOMOS	MAR	CARBÓN	TOTAL
UNIÓN EUROPEA								
ALEMANIA	6.469	6.445	7	18	2.119	16		8.604
AUSTRIA	552	552			194			747
BELGICA	1.726	1.721	2	3	595	3		2.324
BULGARIA	4.610	4.215	115	280	817	2		5.429
CHIPRE	77	76		1	18			95
CROACIA	269	269			48			317
DINAMARCA	415	414		1	189			604
ESLOVAQUIA	628	612	7	9	80	1		710
ESLOVENIA	193	190	1	2	30			223
ESTONIA	150	148	0	2	28			178
FINLANDIA	437	434		3	73	1		511
FRANCIA	13.763	13.720	19	24	4.396	17		18.176
GRECIA	791	791			145			936
HUNGRIA	777	766	4	7	137			914
IRLANDA	1.010	1.009	0	1	304			1.314
ITALIA	26.637	26.499	12	125	5.840	36		32.512
LETONIA	340	328	5	7	50	1		391
LITUANIA	983	890	67	26	135			1.118
LUXEMBURGO	35	34		1	5			40
MALTA	42	37	5		6			48
PAISES BAJOS	3.140	3.115	2	23	1.216	4		4.359
POLONIA	4.784	4.583	107	93	744	3		5.531
PORTUGAL	6.820	6.640	63	116	927	2		7.748
REINO UNIDO	7.420	7.398	6	17	2.649	9		10.078
REPUBLICA CHECA	686	677	3	6	112	3		801
RUMANIA	37.396	32.104	2.775	2.517	6.035	48		43.479
SUECIA	1.302	1.295	2	5	317	1		1.619
TOTAL UNIÓN EUROPEA	121.452	114.963	3.203	3.286	27.207	147		148.806
NO UNIÓN EUROPEA								
MARRUECOS	50.826	43.900	4.498	2.428	4.679	236		55.740
CHINA	13.407	13.165	36	206	14.233			27.640
PAKISTAN	14.450	13.959	357	133	3.979	2		18.431
BOLIVIA	14.904	9.263	76	5.565	973	3		15.880
ECUADOR	12.135	10.646	212	1.277	999	9		13.143
COLOMBIA	10.337	9.501	111	725	1.008	7		11.352
HONDURAS	9.782	5.178	43	4.561	392	1		10.175
PERU	8.532	7.213	20	1.299	737	20		9.290
UCRANIA	8.252	7.107	135	1.009	904	7		9.163
SENEGAL	8.267	6.756	1.257	254	659	139		9.065
RESTO PAISES	98.514	82.955	3.342	12.217	16.434	81		115.029
TOTAL UNIÓN EUROPEA	249.406	209.643	10.089	29.674	44.996	505		294.908
TOTAL EXTRANJEROS	370.858	324.606	13.292	32.960	72.204	652		443.714

COMUNIDAD VALENCIANA
AFILIACIÓN DE EXTRANJEROS
DISTRIBUCIÓN POR REGÍMENES

Media marzo 2018

REGÍMENES	GENERAL (Total)	General	S.E. Agrario	S.E. Hogar	AUTÓNOMOS	MAR	CARBÓN	TOTAL
DE LA UNIÓN EUROPEA	78.239	63.648	9.277	5.314	23.268	84	0	101.591
DE PAÍSES NO UNIÓN EUROPEA	82.120	56.716	16.815	8.589	19.136	338	0	101.594
TOTAL EXTRANJEROS	160.360	120.364	26.092	13.903	42.404	422	0	203.186

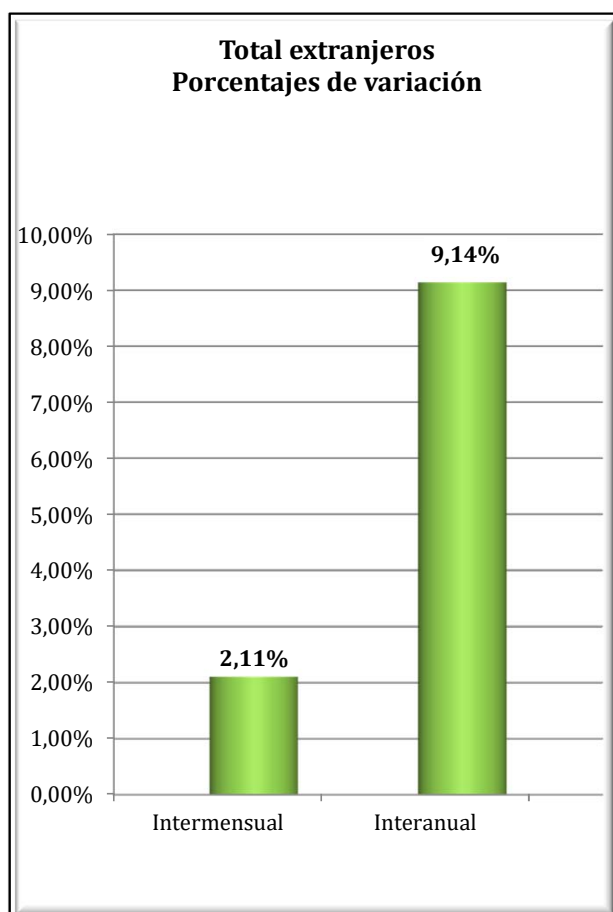
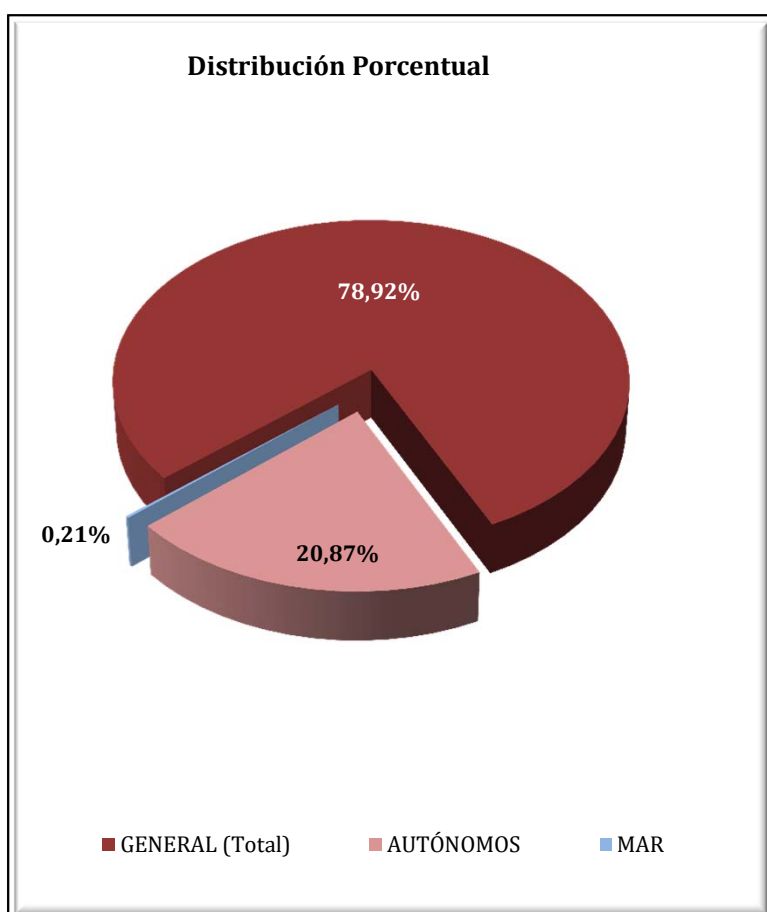

COMUNIDAD VALENCIANA
AFILIADOS EXTRANJEROS
DISTRIBUCIÓN POR SECTORES DE ACTIVIDAD

Media marzo 2018

SECTORES	REGIMEN GENERAL				REGIMEN ESP. TRAB. AUTÓNOMOS			
	UNIÓN EUROPEA	NO UNIÓN EUROPEA	TOTAL	% Reg. Gral.	UNIÓN EUROPEA	NO UNIÓN EUROPEA	TOTAL	% Reg. Auton.
Agricultura, Ganadería, Caza, Selvicultura y Pesca	393	356	748	0,47%	188	88	276	0,65%
Industrias Extractivas	54	28	82	0,05%	2	1	3	0,01%
Industria Manufacturera	6.707	5.605	12.312	7,68%	974	822	1.796	4,23%
Suministro de Energía Eléctrica, Gas, Vapor y Aire Acondicionado	44	18	62	0,04%	9	2	11	0,03%
Suministro de Agua, Actividades de Saneamiento, Gestión de Residuos y Descontaminación	350	269	619	0,39%	8	4	12	0,03%
Construcción	5.250	5.329	10.579	6,60%	3.369	1.313	4.682	11,04%
Comercio; Reparación vehículos motor y motocicletas	10.932	12.589	23.521	14,67%	4.514	7.817	12.331	29,08%
Transporte y Almacenamiento	5.666	2.065	7.731	4,82%	1.702	508	2.209	5,21%
Hostelería	15.526	16.777	32.303	20,14%	4.483	5.018	9.501	22,40%
Información y Comunicaciones	1.070	748	1.818	1,13%	647	339	986	2,32%
Actividades Financieras y de Seguros	486	141	627	0,39%	273	98	371	0,87%
Actividades Inmobiliarias	1.071	644	1.715	1,07%	1.157	313	1.469	3,47%
Actividades Profesionales Científicas y Técnicas	1.869	1.048	2.917	1,82%	1.470	372	1.842	4,34%
Actividades Administrativas y Servicios Auxiliares	4.476	4.196	8.672	5,41%	1.532	568	2.100	4,95%
Administración Pública y Defensa; Seguridad Social Obligatoria	674	777	1.452	0,91%	6	2	8	0,02%
Educación	3.955	1.293	5.247	3,27%	786	209	996	2,35%
Actividades Sanitarias y Servicios Centrales	2.306	2.112	4.419	2,76%	573	267	840	1,98%
Actividades Artísticas, Recreativas y de Entretenimiento	1.271	1.033	2.304	1,44%	393	158	552	1,30%
Otros Servicios	1.269	1.522	2.790	1,74%	1.178	1.233	2.411	5,69%
Actividades de los Hogares como Empleadores de Personal Doméstico y Productores de Bienes y Servicios para uso Propio	257	149	406	0,25%	2	2	4	0,01%
Actividades de Organizaciones y Organismo Extraterritoriales	23	18	41	0,03%	4	2	6	0,01%
S.E. Agrario	9.277	16.815	26.092	16,27%				
S.E. Hogar	5.314	8.589	13.903	8,67%				
TOTAL	78.239	82.120	160.360	100,00%	23.268	19.136	42.404	100,00%

COMUNIDAD VALENCIANA

AFILIADOS EXTRANJEROS

DISTRIBUCIÓN POR PAÍSES DE PROCEDENCIA

Media marzo 2018

PAÍSES	TOTAL GENERAL	General	S.E. Agrario	S.E. Hogar	AUTÓNOMOS	MAR	CARBÓN	TOTAL
UNIÓN EUROPEA								
ALEMANIA	2.311	2.265	6	39	1.872	6		4.188
AUSTRIA	117	115	1	1	108	1		226
BELGICA	956	950	1	5	943	1		1.900
BULGARIA	8.744	6.604	1.577	563	1.411	3		10.158
CHIPRE	7	7			2			9
CROACIA	66	63	2	1	35			101
DINAMARCA	122	121		0	103	1		226
ESLOVAQUIA	345	307	25	13	80	0		425
ESLOVENIA	57	53	2	2	17			74
ESTONIA	70	67	1	2	28			99
FINLANDIA	143	142		1	105			248
FRANCIA	3.106	3.056	14	36	1.674	7		4.786
GRECIA	124	124			40	2		166
HUNGRÍA	378	364	8	6	188	2		568
IRLANDA	528	526	1	1	246	1		775
ITALIA	7.145	7.020	42	83	2.897	18		10.061
LETONIA	299	226	66	8	78			377
LITUANIA	2.176	1.351	764	61	282	1		2.459
LUXEMBURGO	5	5			4			9
MALTA	4	4			6			10
PAISES BAJOS	1.361	1.348	2	11	1.406	3		2.770
POLONIA	1.927	1.701	137	88	560	5		2.492
PORTUGAL	1.664	1.577	36	50	390	6		2.059
REINO UNIDO	7.304	7.248	14	42	4.807	1		12.112
REPUBLICA CHECA	346	310	26	10	85			430
RUMANIA	38.480	27.640	6.551	4.289	5.485	23		43.988
SUECIA	456	454		2	417	2		875
TOTAL UNIÓN EUROPEA	78.239	63.648	9.277	5.314	23.268	84		101.591
NO UNIÓN EUROPEA								
MARRUECOS	17.679	9.576	7.473	630	2.433	184		20.296
CHINA	4.632	4.586	3	43	6.130			10.762
ECUADOR	6.694	4.256	1.751	687	529	5		7.228
UCRANIA	5.772	4.585	360	827	845	8		6.625
COLOMBIA	5.687	4.850	190	648	765	1		6.453
PAKISTAN	4.234	2.327	1.877	30	1.019			5.253
BOLIVIA	4.162	2.101	508	1.554	259	3		4.424
ARGENTINA	2.912	2.651	26	235	822	7		3.741
FEDERACION DE RUSIA	2.399	2.117	54	228	826	2		3.227
ARGELIA	2.604	1.674	854	75	524	13		3.141
RESTO PAISES	25.344	17.993	3.719	3.632	4.983	116		30.443
TOTAL NO UNIÓN EUROPEA	82.120	56.716	16.815	8.589	19.136	338		101.594
TOTAL EXTRANJEROS	160.360	120.364	26.092	13.903	42.404	422		203.186

EXTREMADURA
AFILIACIÓN DE EXTRANJEROS
DISTRIBUCIÓN POR REGÍMENES

Media marzo 2018

REGÍMENES	GENERAL	General (1)	S.E. Agrario	S.E. Hogar	AUTÓNOMOS	MAR	CARBÓN	TOTAL
DE LA UNIÓN EUROPEA	4.121	2.603	1.286	232	797	0	0	4.918
DE PAÍSES NO UNIÓN EUROPEA	4.732	2.243	1.894	596	1.244	0	0	5.976
TOTAL EXTRANJEROS	8.853	4.846	3.180	828	2.041	0	0	10.894

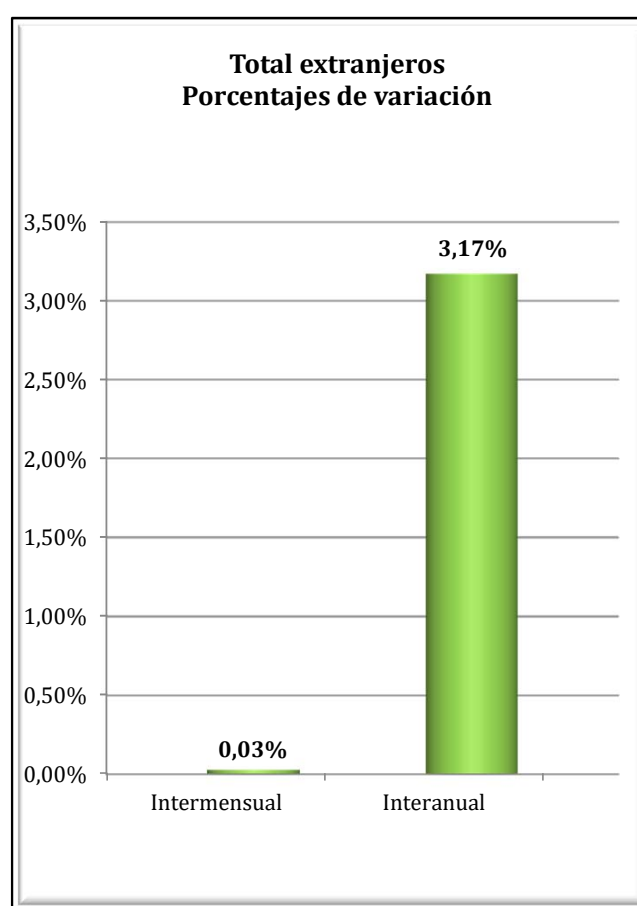
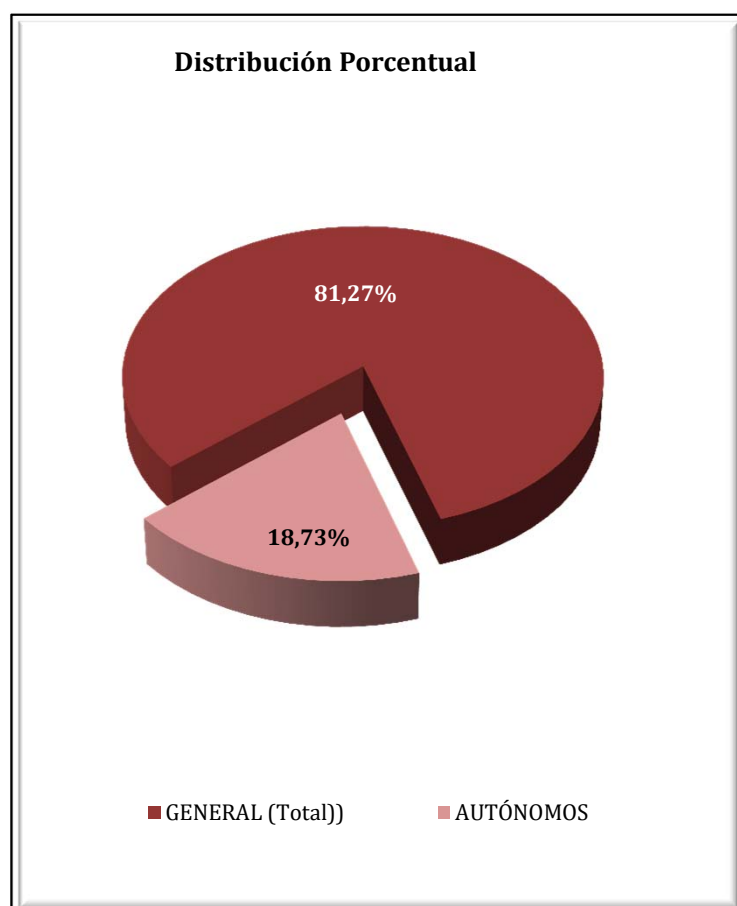

EXTREMADURA
AFILIADOS EXTRANJEROS
DISTRIBUCIÓN POR SECTORES DE ACTIVIDAD

Media marzo 2018

SECTORES	REGIMEN GENERAL				REGIMEN ESP. TRAB. AUTÓNOMOS			
	UNIÓN EUROPEA	NO UNIÓN EUROPEA	TOTAL	% Reg. Gral.	UNIÓN EUROPEA	NO UNIÓN EUROPEA	TOTAL	% Reg. Auton.
Agricultura, Ganadería, Caza, Selvicultura y Pesca	47	14	61	0,69%	33	5	38	1,88%
Industrias Extractivas	7	12	19	0,21%	0	0	0	0,00%
Industria Manufacturera	244	147	390	4,41%	46	32	78	3,82%
Suministro de Energía Eléctrica, Gas, Vapor y Aire Acondicionado	2	1	3	0,03%	0	0	0	0,00%
Suministro de Agua, Actividades de Saneamiento, Gestión de Residuos y Descontaminación	8	11	19	0,22%	0	0	0	0,00%
Construcción	111	130	242	2,73%	54	31	84	4,12%
Comercio; Reparación vehículos motor y motocicletas	326	414	740	8,36%	203	715	917	44,95%
Transporte y Almacenamiento	575	41	616	6,96%	11	2	13	0,66%
Hostelería	465	520	984	11,12%	180	238	418	20,50%
Información y Comunicaciones	16	13	29	0,33%	15	8	23	1,13%
Actividades Financieras y de Seguros	7	0	7	0,07%	1	4	5	0,27%
Actividades Inmobiliarias	7	2	9	0,10%	4	2	6	0,29%
Actividades Profesionales Científicas y Técnicas	64	26	90	1,01%	59	14	73	3,57%
Actividades Administrativas y Servicios Auxiliares	80	76	156	1,76%	30	6	36	1,76%
Administración Pública y Defensa; Seguridad Social Obligatoria	129	149	278	3,14%	0	0	0	0,00%
Educación	183	70	253	2,85%	80	20	100	4,89%
Actividades Sanitarias y Servicios Centrales	244	480	724	8,18%	17	32	49	2,39%
Actividades Artísticas, Recreativas y de Entretenimiento	47	69	116	1,31%	20	7	27	1,32%
Otros Servicios	42	65	107	1,20%	44	129	173	8,46%
Actividades de los Hogares como Empleadores de Personal Doméstico y Productores de Bienes y Servicios para uso Propio	2	3	5	0,06%	0	0	0	0,00%
Actividades de Organizaciones y Organismo Extraterritoriales	0	0	0	0,00%	0	0	0	0,00%
S.E. Agrario	1.286	1.894	3.180	35,91%				
S.E. Hogar	232	596	828	9,35%				
TOTAL	4.121	4.732	8.853	100,00%	797	1.244	2.041	100,00%

EXTREMADURA
AFILIADOS EXTRANJEROS

DISTRIBUCIÓN POR PAÍSES DE PROCEDENCIA

Media marzo 2018

PAÍSES	TOTAL GENERAL	General	S.E. Agrario	S.E. Hogar	AUTÓNOMOS	MAR	CARBÓN	TOTAL
UNIÓN EUROPEA								
ALEMANIA	38	35	1	2	29			67
AUSTRIA	4	4			1			5
BELGICA	16	15	1		5			21
BULGARIA	104	52	37	15	11			115
CHIPRE								
CROACIA	2	2						2
DINAMARCA	1	1			5			6
ESLOVAQUIA	9	8		1	1			10
ESLOVENIA	4	4			1			5
ESTONIA								
FINLANDIA	2	2						2
FRANCIA	74	67	6	1	52			126
GRECIA	4	3		1	3			7
HUNGRIA	4	4			1			5
IRLANDA	14	14			11			25
ITALIA	139	127	7	5	62			201
LETONIA	1	1			3			4
LITUANIA	10	8	3		3			13
LUXEMBURGO					1			1
MALTA	1	1						1
PAISES BAJOS	16	14	2		21			37
POLONIA	96	77	17	2	10			106
PORTUGAL	1.293	1.106	115	73	373			1.666
REINO UNIDO	89	86	3		67			156
REPUBLICA CHECA	9	4	3	1				9
RUMANIA	2.183	960	1.092	131	136			2.319
SUECIA	8	8			1			9
TOTAL UNIÓN EUROPEA	4.121	2.603	1.286	232	797			4.918
NO UNIÓN EUROPEA								
MARRUECOS	2.101	410	1.632	58	247			2.348
CHINA	302	301		2	516			819
BRASIL	236	173	19	44	72			308
COLOMBIA	235	170	29	36	38			273
BOLIVIA	154	66	29	59	17			171
HONDURAS	149	61	2	85	3			152
ARGENTINA	108	95	6	7	38			146
PERU	121	87	5	29	23			144
NICARAGUA	137	60	8	68	4			141
ECUADOR	126	91	15	20	13			139
RESTO PAISES	1.064	728	148	188	272			1.336
TOTAL NO UNIÓN EUROPEA	4.732	2.243	1.894	596	1.244			5.976
TOTAL EXTRANJEROS	8.853	4.846	3.180	828	2.041			10.894

GALICIA
AFILIACIÓN DE EXTRANJEROS
DISTRIBUCIÓN POR RÉGIMENES

Media marzo 2018

REGÍMENES	GENERAL (Total)	General	S.E. Agrario	S.E. Hogar	AUTÓNOMOS	MAR	CARBÓN	TOTAL
DE LA UNIÓN EUROPEA	11.867	10.638	631	598	2.757	184	0	14.808
DE PAÍSES NO UNIÓN EUROPEA	14.097	10.905	552	2.640	3.409	1.093	0	18.599
TOTAL EXTRANJEROS	25.964	21.543	1.183	3.238	6.166	1.277	0	33.407

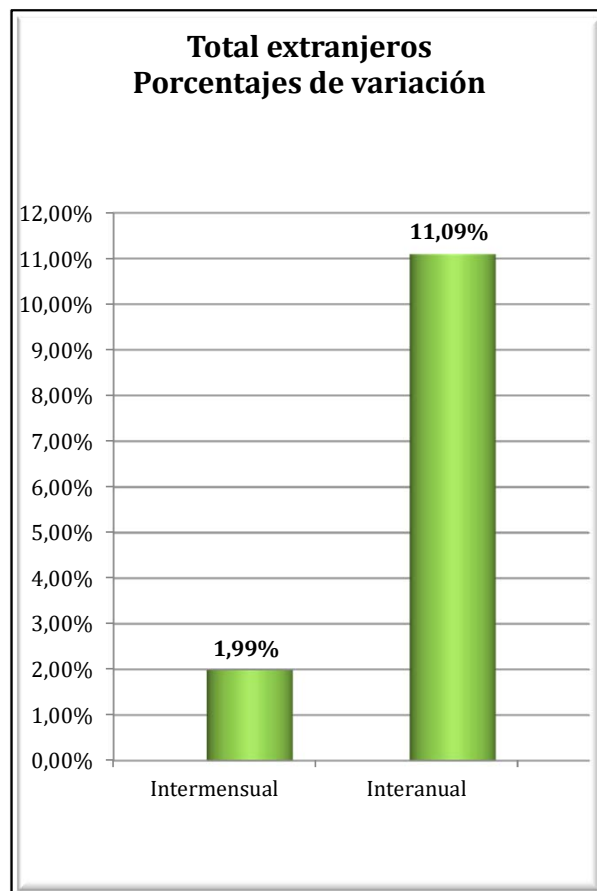
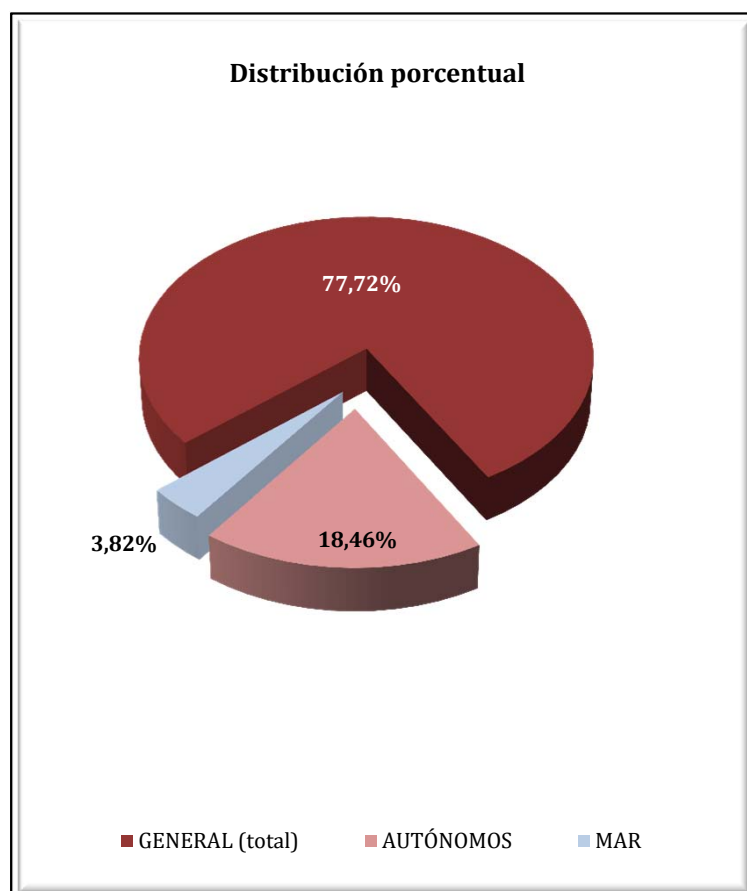

GALICIA
AFILIADOS EXTRANJEROS
DISTRIBUCIÓN POR SECTORES DE ACTIVIDAD

Media marzo 2018

SECTORES	REGIMEN GENERAL				REGIMEN ESP. TRAB. AUTÓNOMOS			
	UNIÓN EUROPEA	NO UNIÓN EUROPEA	TOTAL	% Reg. Gral.	UNIÓN EUROPEA	NO UNIÓN EUROPEA	TOTAL	% Reg. Auton.
Agricultura, Ganadería, Caza, Selvicultura y Pesca	408	174	581	2,24%	226	83	309	5,02%
Industrias Extractivas	47	8	55	0,21%	1	0	1	0,02%
Industria Manufacturera	1.668	1.128	2.796	10,77%	167	144	311	5,05%
Suministro de Energía Eléctrica, Gas, Vapor y Aire Acondicionado	6	3	9	0,03%	1	0	1	0,02%
Suministro de Agua, Actividades de Saneamiento, Gestión de Residuos y Descontaminación	27	35	62	0,24%	0	1	1	0,02%
Construcción	1.553	823	2.376	9,15%	392	181	573	9,30%
Comercio; Reparación vehículos motor y motocicletas	1.204	1.587	2.791	10,75%	640	1.409	2.049	33,23%
Transporte y Almacenamiento	1.377	396	1.773	6,83%	64	78	142	2,30%
Hostelería	1.455	3.600	5.055	19,47%	427	778	1.205	19,54%
Información y Comunicaciones	188	149	337	1,30%	40	41	81	1,31%
Actividades Financieras y de Seguros	37	23	60	0,23%	28	24	53	0,85%
Actividades Inmobiliarias	18	22	40	0,15%	7	8	15	0,24%
Actividades Profesionales Científicas y Técnicas	406	235	641	2,47%	155	76	231	3,74%
Actividades Administrativas y Servicios Auxiliares	492	851	1.343	5,17%	161	104	265	4,30%
Administración Pública y Defensa; Seguridad Social Obligatoria	183	250	433	1,67%	0	0	0	0,00%
Educación	781	361	1.142	4,40%	244	99	343	5,56%
Actividades Sanitarias y Servicios Centrales	432	693	1.125	4,33%	48	66	113	1,84%
Actividades Artísticas, Recreativas y de Entretenimiento	211	263	473	1,82%	49	42	91	1,48%
Otros Servicios	133	293	426	1,64%	105	276	381	6,17%
Actividades de los Hogares como Empleadores de Personal Doméstico y Productores de Bienes y Servicios para uso Propio	9	12	21	0,08%	1	0	1	0,02%
Actividades de Organizaciones y Organismo Extraterritoriales	4	0	4	0,02%	0	1	1	0,02%
S.E. Agrario	631	552	1.183	4,56%				
S.E. Hogar	598	2.640	3.238	12,47%				
TOTAL	11.867	14.097	25.964	100,00%	2.757	3.409	6.166	100,00%

GALICIA

AFILIADOS EXTRANJEROS

DISTRIBUCIÓN POR RÉGIMENES Y PAÍSES DE PROCEDENCIA

Media marzo 2018

PAÍSES	TOTAL GENERAL	General	S.E. Agrario	S.E. Hogar	AUTÓNOMOS	MAR	CARBÓN	TOTAL
UNIÓN EUROPEA								
ALEMANIA	247	241		6	111	1		359
AUSTRIA	19	18		1	7	1		27
BELGICA	46	44		2	20	1		67
BULGARIA	361	314	16	32	46			407
CHIPRE								
CROACIA	13	12		1	5			18
DINAMARCA	20	20			6			26
ESLOVAQUIA	32	31		1	3			35
ESLOVENIA	20	18		2	2			22
ESTONIA	6	6			3			9
FINLANDIA	15	15			3			18
FRANCIA	486	476	2	8	138	4		628
GRECIA	26	26			4			30
HUNGRIA	51	47		4	6	0		58
IRLANDA	74	74			45			119
ITALIA	1.075	1.033	2	40	335	4		1.414
LETONIA	14	13		1	1	5		20
LITUANIA	52	50		2	5	1		58
LUXEMBURGO								
MALTA	1	1						1
PAISES BAJOS	65	63		2	41	1		106
POLONIA	228	216	1	11	35	3		265
PORTUGAL	6.004	5.574	176	254	1.206	152		7.362
REINO UNIDO	474	466	1	7	247	1		722
REPUBLICA CHECA	35	32		3	5			40
RUMANIA	2.475	1.822	434	220	476	10		2.962
SUECIA	28	28	0		8			36
TOTAL UNIÓN EUROPEA	11.867	10.638	631	598	2.757	184		14.808
NO UNIÓN EUROPEA								
BRASIL	1.658	1.247	26	386	379	6		2.044
MARRUECOS	1.502	1.077	262	164	199	163		1.864
VENEZUELA	1.326	1.136	11	179	249	3		1.577
CHINA	480	475		5	993			1.473
COLOMBIA	1.250	1.003	38	209	156	3		1.409
DOMINICANA (REPUBLICA)	912	679	10	223	144	3		1.058
SENEGAL	556	477	44	35	81	284		921
PERU	678	421	28	229	104	111		893
ARGENTINA	628	550	3	75	188	1		817
CUBA	699	523	19	157	84			783
RESTO PAISES	4.408	3.317	113	978	833	519		5.760
TOTAL NO UE	14.097	10.905	552	2.640	3.409	1.093		18.599
TOTAL EXTRANJEROS	25.964	21.543	1.183	3.238	6.166	1.277		33.407

MADRID

AFILIACIÓN DE EXTRANJEROS

DISTRIBUCIÓN POR REGÍMENES

Media marzo 2018

REGÍMENES	GENERAL (Total)	General	S.E. Agrario	S.E. Hogar	AUTÓNOMOS	MAR	CARBÓN	TOTAL
DE LA UNIÓN EUROPEA	138.290	115.861	381	22.048	20.741	35	0	159.066
DE PAÍSES NO UNIÓN EUROPEA	193.103	150.717	562	41.823	30.488	21	0	223.612
TOTAL EXTRANJEROS	331.393	266.579	943	63.871	51.229	56	0	382.678

Distribución Porcentual

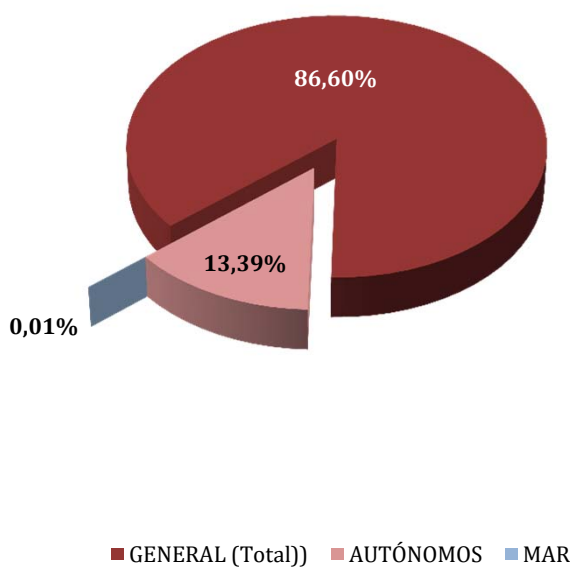

**Total extranjeros
Porcentajes de variación**

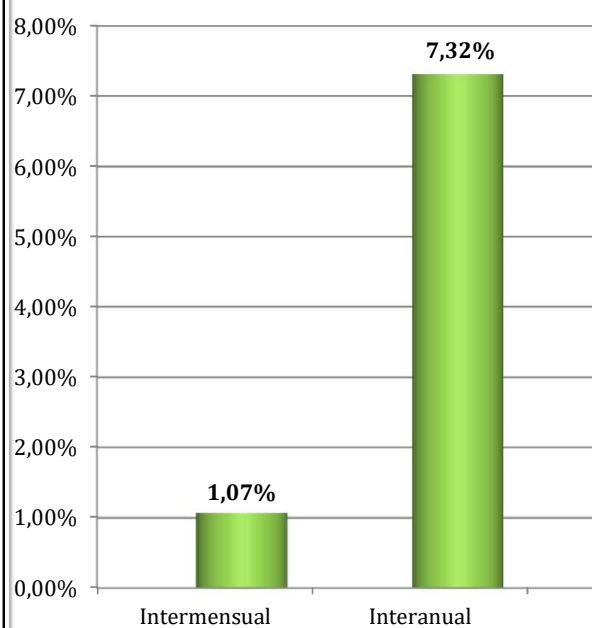

MADRID
AFILIADOS EXTRANJEROS
DISTRIBUCIÓN POR SECTORES DE ACTIVIDAD

Media marzo 2018

SECTORES	REGIMEN GENERAL				REGIMEN ESP. TRAB. AUTÓNOMOS			
	UNIÓN EUROPEA	NO UNIÓN EUROPEA	TOTAL	% Reg. Gral.	UNIÓN EUROPEA	NO UNIÓN EUROPEA	TOTAL	% Reg. Auton.
Agricultura, Ganadería, Caza, Selvicultura y Pesca	166	248	414	0,12%	38	37	75	0,15%
Industrias Extractivas	149	119	268	0,08%	2	4	6	0,01%
Industria Manufacturera	8.064	6.475	14.539	4,39%	654	801	1.455	2,84%
Suministro de Energía Eléctrica, Gas, Vapor y Aire Acondicionado	85	53	139	0,04%	2	2	4	0,01%
Suministro de Agua, Actividades de Saneamiento, Gestión de Residuos y Descontaminación	367	503	870	0,26%	6	6	12	0,02%
Construcción	15.333	14.419	29.752	8,98%	5.346	2.240	7.586	14,81%
Comercio; Reparación vehículos motor y motocicletas	17.033	26.802	43.835	13,23%	2.901	13.415	16.315	31,85%
Transporte y Almacenamiento	6.437	5.590	12.027	3,63%	1.428	1.466	2.894	5,65%
Hostelería	14.920	35.259	50.178	15,14%	2.031	4.111	6.142	11,99%
Información y Comunicaciones	6.275	5.669	11.945	3,60%	845	714	1.559	3,04%
Actividades Financieras y de Seguros	2.771	1.494	4.266	1,29%	232	197	429	0,84%
Actividades Inmobiliarias	1.229	1.468	2.698	0,81%	223	252	475	0,93%
Actividades Profesionales Científicas y Técnicas	9.341	7.133	16.474	4,97%	2.267	1.292	3.560	6,95%
Actividades Administrativas y Servicios Auxiliares	14.612	21.611	36.223	10,93%	1.437	1.308	2.745	5,36%
Administración Pública y Defensa; Seguridad Social Obligatoria	561	1.284	1.845	0,56%	4	4	8	0,02%
Educación	8.470	5.356	13.826	4,17%	1.571	710	2.281	4,45%
Actividades Sanitarias y Servicios Centrales	4.312	8.491	12.802	3,86%	485	657	1.142	2,23%
Actividades Artísticas, Recreativas y de Entretenimiento	2.025	2.270	4.294	1,30%	441	380	821	1,60%
Otros Servicios	2.764	5.384	8.148	2,46%	821	2.889	3.710	7,24%
Actividades de los Hogares como Empleadores de Personal Doméstico y Productores de Bienes y Servicios para uso Propio	728	774	1.502	0,45%	5	2	7	0,01%
Actividades de Organizaciones y Organismo Extraterritoriales	218	315	534	0,16%	1	1	2	0,00%
S.E. Agrario	381	562	943	0,28%				
S.E. Hogar	22.048	41.823	63.871	19,27%				
TOTAL	138.290	193.103	331.393	100,00%	20.741	30.488	51.229	100,00%

MADRID

AFILIADOS EXTRANJEROS

DISTRIBUCIÓN POR PAÍSES DE PROCEDENCIA

Media marzo 2018

PAÍSES	TOTAL GENERAL	General	S.E. Agrario	S.E. Hogar	AUTÓNOMOS	MAR	CARBÓN	TOTAL
UNIÓN EUROPEA								
ALEMANIA	3.330	3.314		15	839	1		4.169
AUSTRIA	325	325			95			420
BELGICA	780	776		4	216	3		999
BULGARIA	10.249	8.156	25	2.068	1.258			11.507
CHIPRE	39	37		2	7			46
CROACIA	165	160		5	32	1		198
DINAMARCA	213	209		4	68			281
ESLOVAQUIA	197	191		6	23	1		221
ESLOVENIA	105	103		2	18	0		123
ESTONIA	66	66			14			80
FINLANDIA	232	232			49			281
FRANCIA	7.023	6.995		28	1.432			8.455
GRECIA	468	460		8	113			581
HUNGRÍA	417	395		22	71			488
IRLANDA	1.147	1.146		1	294			1.441
ITALIA	14.454	14.334	3	117	3.113	4		17.571
LETONIA	113	111		2	15			128
LITUANIA	282	278		4	29	0		311
LUXEMBURGO	17	16		1	4			21
MALTA	17	17			5			22
PAISES BAJOS	1.223	1.200		23	338	2		1.563
POLONIA	7.361	5.743	6	1.612	980	2		8.342
PORTUGAL	8.889	8.401	10	478	1.357	14		10.261
REINO UNIDO	5.465	5.458		7	1.672	3		7.140
REPUBLICA CHECA	288	280		8	42	0		330
RUMANIA	74.930	56.964	336	17.630	8.509	3		83.442
SUECIA	498	497		1	149			647
TOTAL UNIÓN EUROPEA	138.290	115.861	381	22.048	20.741	35		159.066
NO UNIÓN EUROPEA								
CHINA	13.560	13.407	1	152	12.813			26.373
MARRUECOS	21.142	18.643	330	2.169	1.939	2		23.083
ECUADOR	18.673	15.841	57	2.776	1.349			20.022
COLOMBIA	13.851	12.276	7	1.568	1.451			15.302
PARAGUAY	12.810	5.382	13	7.415	524			13.335
PERU	12.054	9.927	4	2.123	803			12.857
VENEZUELA	10.079	9.417	4	658	1.703	1		11.782
BOLIVIA	10.673	6.299	21	4.354	549			11.223
UCRANIA	10.365	6.369	10	3.986	636	2		11.002
DOMINICANA (REPUBLICA)	9.495	7.693	2	1.801	837			10.333
RESTO PAISES	60.402	45.465	115	14.822	7.883	16		68.301
TOTAL NO UE	193.103	150.717	562	41.823	30.488	21		223.612
TOTAL EXTRANJEROS	331.393	266.579	943	63.871	51.229	56		382.678

MURCIA

AFILIACIÓN DE EXTRANJEROS

DISTRIBUCIÓN POR REGÍMENES

Media marzo 2018

REGÍMENES	GENERAL (Total)	General	S.E. Agrario	S.E. Hogar	AUTÓNOMOS	MAR	CARBÓN	TOTAL
DE LA UNIÓN EUROPEA	12.807	9.218	3.060	529	2.767	11	0	15.585
DE PAÍSES NO UNIÓN EUROPEA	64.652	18.821	41.511	4.320	4.696	128	0	69.476
TOTAL EXTRANJEROS	77.459	28.039	44.570	4.849	7.463	140	0	85.061

Distribución Porcentual

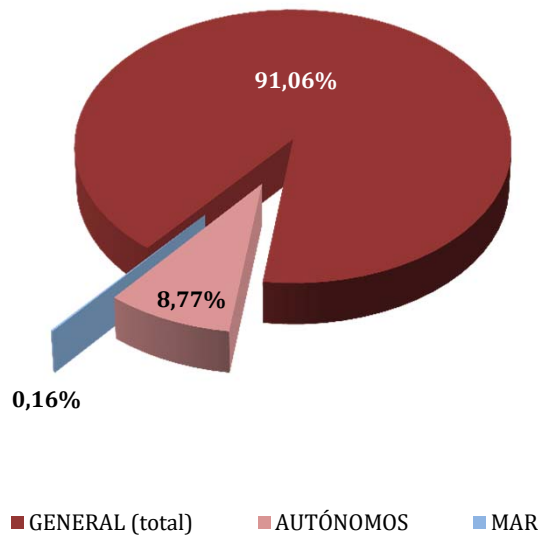

Total extranjeros
Porcentajes de variación

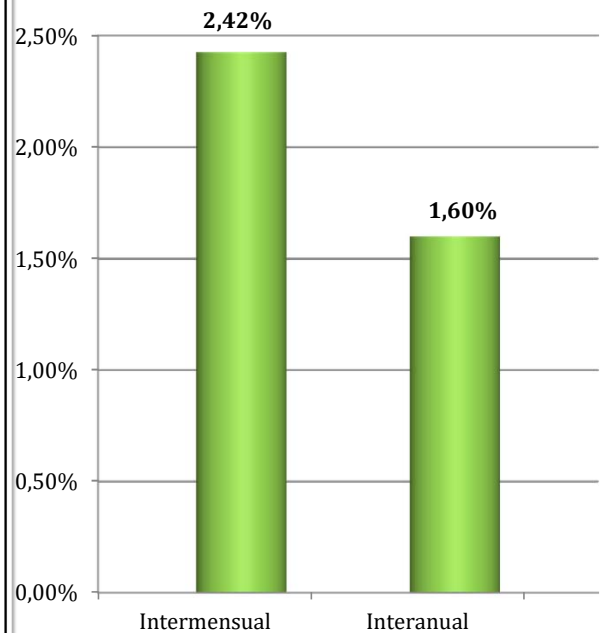

REGIÓN DE MURCIA
AFILIADOS EXTRANJEROS

DISTRIBUCIÓN POR SECTORES DE ACTIVIDAD

Media marzo 2018

SECTORES	REGIMEN GENERAL				REGIMEN ESP. TRAB. AUTÓNOMOS			
	UNIÓN EUROPEA	NO UNIÓN EUROPEA	TOTAL	% Reg. Gral.	UNIÓN EUROPEA	NO UNIÓN EUROPEA	TOTAL	% Reg. Auton.
Agricultura, Ganadería, Caza, Selvicultura y Pesca	251	753	1.004	1,30%	52	135	187	2,50%
Industrias Extractivas	7	19	26	0,03%	1	0	1	0,01%
Industria Manufacturera	1.065	3.316	4.381	5,66%	92	135	227	3,05%
Suministro de Energía Eléctrica, Gas, Vapor y Aire Acondicionado	5	4	9	0,01%	1	1	2	0,03%
Suministro de Agua, Actividades de Saneamiento, Gestión de Residuos y Descontaminación	16	44	60	0,08%	0	2	2	0,03%
Construcción	614	1.882	2.496	3,22%	364	306	670	8,98%
Comercio; Reparación vehículos motor y motocicletas	1.521	4.443	5.964	7,70%	579	2.438	3.017	40,43%
Transporte y Almacenamiento	2.021	1.231	3.251	4,20%	197	107	304	4,07%
Hostelería	1.514	3.703	5.217	6,74%	471	828	1.298	17,40%
Información y Comunicaciones	104	147	252	0,32%	58	91	149	1,99%
Actividades Financieras y de Seguros	49	36	84	0,11%	18	15	33	0,45%
Actividades Inmobiliarias	87	54	141	0,18%	142	19	161	2,16%
Actividades Profesionales Científicas y Técnicas	166	195	361	0,47%	142	77	219	2,93%
Actividades Administrativas y Servicios Auxiliares	399	1.524	1.923	2,48%	211	105	316	4,23%
Administración Pública y Defensa; Seguridad Social Obligatoria	40	179	219	0,28%	1	1	2	0,03%
Educación	823	199	1.023	1,32%	181	42	223	2,98%
Actividades Sanitarias y Servicios Centrales	221	461	682	0,88%	56	50	105	1,41%
Actividades Artísticas, Recreativas y de Entretenimiento	172	265	437	0,56%	46	34	81	1,08%
Otros Servicios	131	316	447	0,58%	153	306	459	6,15%
Actividades de los Hogares como Empleadores de Personal Doméstico y Productores de Bienes y Servicios para uso Propio	12	50	62	0,08%	3	2	5	0,07%
Actividades de Organizaciones y Organismo Extraterritoriales	0	1	1	0,00%	0	2	2	0,03%
S.E. Agrario	3.060	41.511	44.570	57,54%				
S.E. Hogar	529	4.320	4.849	6,26%				
TOTAL	12.807	64.652	77.459	100,00%	2.767	4.696	7.463	100,00%

REGIÓN DE MURCIA
AFILIADOS EXTRANJEROS
DISTRIBUCIÓN POR PAÍSES DE PROCEDENCIA

Media marzo 2018

PAÍSES	TOTAL GENERAL	General	S.E. Agrario	S.E. Hogar	AUTÓNOMOS	MAR	CARBÓN	TOTAL
UNIÓN EUROPEA								
ALEMANIA	259	244	11	3	153			411
AUSTRIA	13	13			5			18
BELGICA	70	69	1		89			159
BULGARIA	2.242	1.590	516	136	156	3		2.401
CHIPRE					1			1
CROACIA	10	10			2			12
DINAMARCA	9	7	2		8			17
ESLOVAQUIA	44	42	1	1	3			47
ESLOVENIA	7	7			1			8
ESTONIA	4	3	1					4
FINLANDIA	10	10	0		7			17
FRANCIA	524	483	36	5	216	2		742
GRECIA	14	13	0		4			18
HUNGRÍA	51	48	2	1	19			71
IRLANDA	57	56	1		44			101
ITALIA	701	671	19	10	250	1		953
LETONIA	35	27	6	2	6			41
LITUANIA	430	320	85	26	47			478
LUXEMBURGO	3	2		1				3
MALTA	3		3		2			5
PAISES BAJOS	86	81	4	1	89	1		176
POLONIA	487	362	115	9	67			554
PORTUGAL	625	585	35	6	98			723
REINO UNIDO	1.369	1.331	29	8	926	2		2.296
REPUBLICA CHECA	34	29	5		10			44
RUMANIA	5.691	3.185	2.187	319	526	3		6.219
SUECIA	29	28		1	37			66
TOTAL UNIÓN EUROPEA	12.807	9.218	3.060	529	2.767	11		15.585
NO UNIÓN EUROPEA								
MARRUECOS	31.263	5.914	24.786	563	1.335	66		32.664
ECUADOR	11.125	3.390	7.232	504	376			11.501
BOLIVIA	4.257	1.387	1.980	890	171			4.428
UCRANIA	3.025	1.565	238	1.222	229	1		3.255
CHINA	605	599	2	4	1.314			1.919
SENEGAL	1.698	375	1.298	26	41	35		1.773
COLOMBIA	1.310	954	216	140	141	1		1.453
MALI	1.249	219	1.017	14	7			1.256
ARGELIA	903	233	651	19	49			952
INDIA	890	251	638	1	61			951
RESTO PAISES	8.326	3.935	3.454	937	972	26		9.323
TOTAL NO UE	64.652	18.821	41.511	4.320	4.696	128		69.476
TOTAL EXTRANJEROS	77.459	28.039	44.570	4.849	7.463	140		85.061

NAVARRA
AFILIACIÓN DE EXTRANJEROS
DISTRIBUCIÓN POR REGÍMENES

Media marzo 2018

REGÍMENES	GENERAL (Total)	General	S.E. Agrario	S.E. Hogar	AUTÓNOMOS	MAR	CARBÓN	TOTAL
DE LA UNIÓN EUROPEA	8.660	6.827	712	1.120	2.092	0	0	10.752
DE PAÍSES NO UNIÓN EUROPEA	10.890	7.306	1.925	1.658	2.185	0	0	13.074
TOTAL EXTRANJEROS	19.549	14.134	2.637	2.778	4.277	0	0	23.826

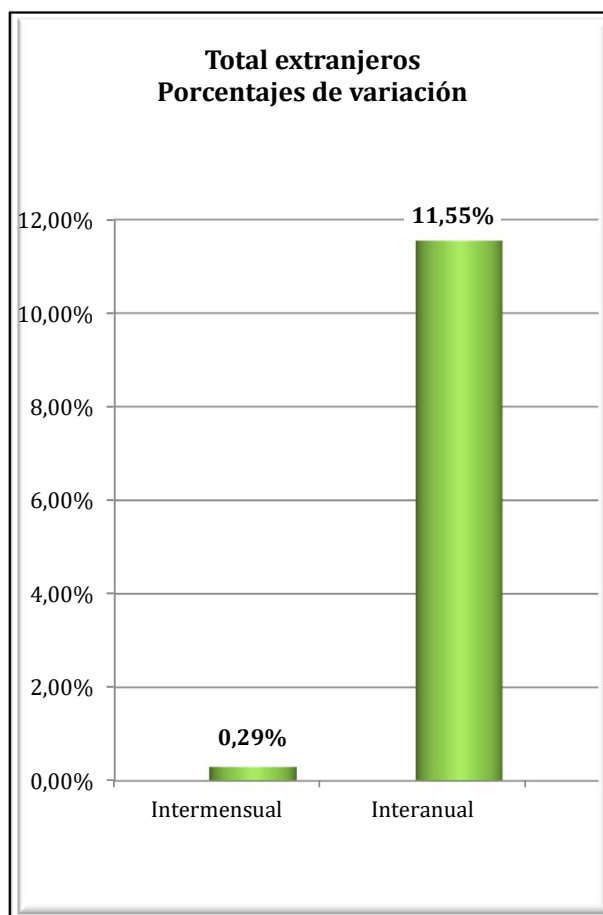
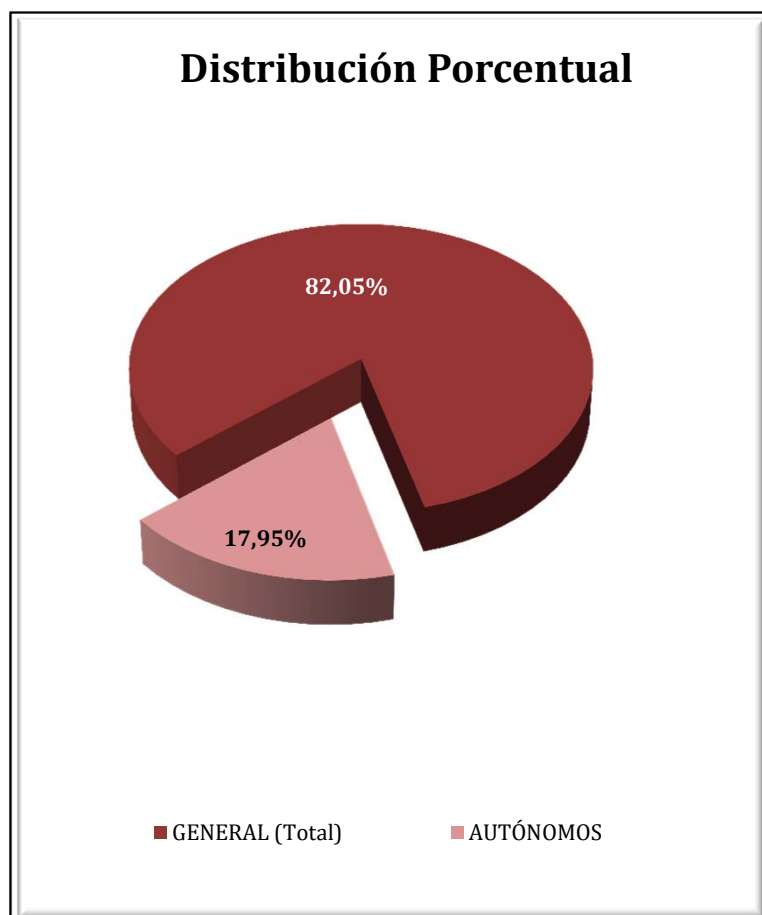

NAVARRA
AFILIADOS EXTRANJEROS
DISTRIBUCIÓN POR SECTORES DE ACTIVIDAD

Media marzo 2018

SECTORES	REGIMEN GENERAL				REGIMEN ESP. TRAB. AUTÓNOMOS			
	UNIÓN EUROPEA	NO UNIÓN EUROPEA	TOTAL	% Reg. Gral.	UNIÓN EUROPEA	NO UNIÓN EUROPEA	TOTAL	% Reg. Auton.
Agricultura, Ganadería, Caza, Selvicultura y Pesca	162	131	292	1,50%	46	38	84	1,97%
Industrias Extractivas	1	1	2	0,01%	1	0	1	0,02%
Industria Manufacturera	1.513	1.846	3.359	17,18%	224	425	648	15,16%
Suministro de Energía Eléctrica, Gas, Vapor y Aire Acondicionado	10	2	12	0,06%	0	0	0	0,00%
Suministro de Agua, Actividades de Saneamiento, Gestión de Residuos y Descontaminación	47	57	104	0,53%	2	2	4	0,09%
Construcción	647	690	1.337	6,84%	862	299	1.160	27,13%
Comercio; Reparación vehículos motor y motocicletas	1.016	883	1.899	9,72%	198	593	792	18,51%
Transporte y Almacenamiento	789	244	1.033	5,28%	362	70	432	10,11%
Hostelería	820	1.229	2.048	10,48%	129	395	523	12,23%
Información y Comunicaciones	28	43	71	0,36%	12	27	39	0,91%
Actividades Financieras y de Seguros	11	13	24	0,12%	3	4	7	0,16%
Actividades Inmobiliarias	10	7	17	0,08%	3	3	6	0,13%
Actividades Profesionales Científicas y Técnicas	143	119	263	1,34%	41	23	64	1,50%
Actividades Administrativas y Servicios Auxiliares	756	1.039	1.794	9,18%	39	107	146	3,42%
Administración Pública y Defensa; Seguridad Social Obligatoria	48	104	152	0,78%	0	0	0	0,00%
Educación	371	200	572	2,93%	80	26	105	2,46%
Actividades Sanitarias y Servicios Centrales	267	401	668	3,42%	22	12	34	0,80%
Actividades Artísticas, Recreativas y de Entretenimiento	90	110	200	1,02%	17	10	27	0,63%
Otros Servicios	89	180	269	1,37%	50	151	201	4,70%
Actividades de los Hogares como Empleadores de Personal Doméstico y Productores de Bienes y Servicios para uso Propio	10	8	18	0,09%	2	1	3	0,07%
Actividades de Organizaciones y Organismo Extraterritoriales	0	0	0	0,00%	0	0	0	0,00%
S.E. Agrario	712	1.925	2.637	13,49%				
S.E. Hogar	1.120	1.658	2.778	14,21%				
TOTAL	8.660	10.890	19.549	100,00%	2.092	2.185	4.277	100,00%

NAVARRA
AFILIADOS EXTRANJEROS

DISTRIBUCIÓN POR PAÍSES DE PROCEDENCIA

Media marzo 2018

PAÍSES	TOTAL GENERAL	General	S.E. Agrario	S.E. Hogar	AUTÓNOMOS	MAR	CARBÓN	TOTAL
UNIÓN EUROPEA								
ALEMANIA	133	132	1		28			161
AUSTRIA	8	7		1	2			10
BELGICA	15	15			7			22
BULGARIA	2.667	1.977	121	569	382			3.048
CHIPRE								
CROACIA	7	7						7
DINAMARCA	4	4			2			6
ESLOVAQUIA	15	15			3			18
ESLOVENIA	1	1			1			2
ESTONIA	3	2		1				3
FINLANDIA	3	3						3
FRANCIA	540	540			116			657
GRECIA	10	10			6			16
HUNGRIA	27	24		3	7			34
IRLANDA	45	45			23			68
ITALIA	356	348	2	6	99			455
LETONIA	4	4			1			5
LITUANIA	86	68	17	2	9			96
LUXEMBURGO								
MALTA	1		1					1
PAISES BAJOS	30	29		1	16			46
POLONIA	200	166	23	11	26			225
PORTUGAL	1.447	1.113	230	104	212			1.659
REINO UNIDO	180	177	2	1	50			230
REPUBLICA CHECA	15	15			2			17
RUMANIA	2.856	2.119	317	421	1.100			3.956
SUECIA	6	6			1			7
TOTAL UNIÓN EUROPEA	8.660	6.827	712	1.120	2.092			10.752
NO UNIÓN EUROPEA								
MARRUECOS	2.884	1.396	1.346	142	432			3.316
ECUADOR	1.202	919	145	138	167			1.369
COLOMBIA	716	619	11	86	123			840
CHINA	231	227		5	580			811
UCRANIA	650	413	11	226	69			719
BOLIVIA	541	267	51	222	57			598
ARGELIA	427	275	141	11	58			484
REPUBLICA DE MOLDAVIA	406	268	9	129	65			471
PERU	414	310	7	97	37			451
BRASIL	333	280	10	43	76			409
RESTO PAISES	3.086	2.332	194	561	520			3.606
TOTAL NO UE	10.890	7.306	1.925	1.658	2.185			13.074
TOTAL EXTRANJEROS	19.549	14.134	2.637	2.778	4.277			23.826

PAÍS VASCO

AFILIACIÓN DE EXTRANJEROS

DISTRIBUCIÓN POR REGÍMENES

Media marzo 2018

REGÍMENES	GENERAL (Total)	General	S.E. Agrario	S.E. Hogar	AUTÓNOMOS	MAR	CARBÓN	TOTAL
DE LA UNIÓN EUROPEA	15.290	12.925	498	1.867	4.204	57	0	19.551
DE PAÍSES NO UNIÓN EUROPEA	33.108	22.939	695	9.474	5.694	274	0	39.075
TOTAL EXTRANJEROS	48.398	35.864	1.193	11.341	9.898	330	0	58.626

Distribución Porcentual por regímenes

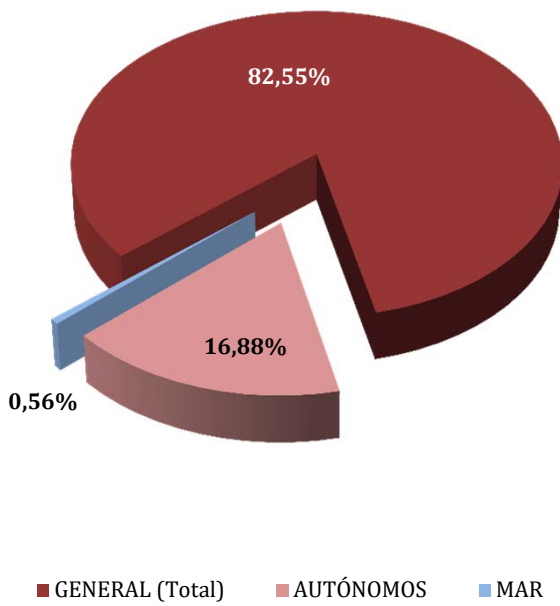

Total extranjeros Porcentajes de variación

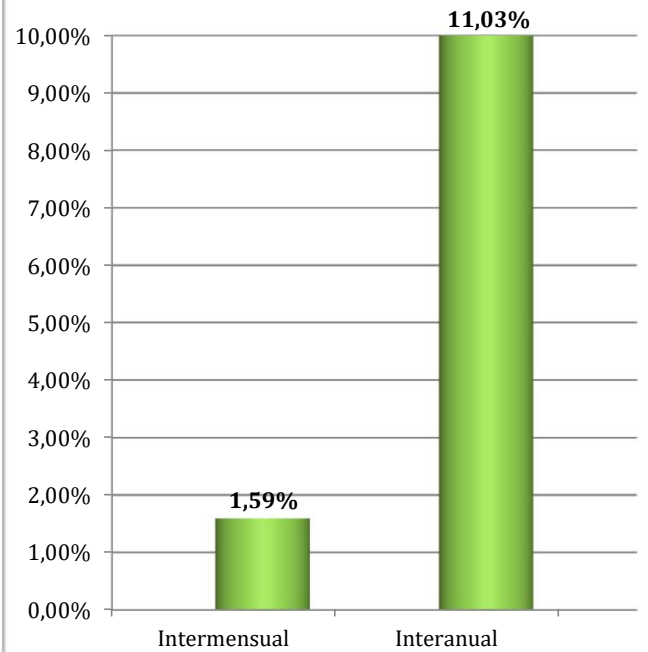

PAÍS VASCO
AFILIADOS EXTRANJEROS
DISTRIBUCIÓN POR SECTORES DE ACTIVIDAD

Media marzo 2018

SECTORES	REGIMEN GENERAL				REGIMEN ESP. TRAB. AUTÓNOMOS			
	UNIÓN EUROPEA	NO UNIÓN EUROPEA	TOTAL	% Reg. Gral.	UNIÓN EUROPEA	NO UNIÓN EUROPEA	TOTAL	% Reg. Auton.
Agricultura, Ganadería, Caza, Selvicultura y Pesca	80	84	164	0,34%	104	66	171	1,73%
Industrias Extractivas	3	2	5	0,01%	1	0	1	0,01%
Industria Manufacturera	2.190	3.183	5.373	11,10%	194	164	358	3,62%
Suministro de Energía Eléctrica, Gas, Vapor y Aire Acondicionado	7	6	13	0,03%	0	2	2	0,02%
Suministro de Agua, Actividades de Saneamiento, Gestión de Residuos y Descontaminación	65	137	202	0,42%	2	1	3	0,03%
Construcción	1.745	1.918	3.663	7,57%	1.899	849	2.748	27,76%
Comercio; Reparación vehículos motor y motocicletas	1.266	3.513	4.779	9,88%	439	2.111	2.550	25,76%
Transporte y Almacenamiento	1.353	822	2.175	4,49%	277	251	528	5,34%
Hostelería	1.783	6.071	7.853	16,23%	366	1.172	1.537	15,53%
Información y Comunicaciones	123	200	324	0,67%	64	101	166	1,68%
Actividades Financieras y de Seguros	36	38	73	0,15%	8	20	28	0,28%
Actividades Inmobiliarias	23	48	70	0,14%	18	10	28	0,28%
Actividades Profesionales Científicas y Técnicas	716	619	1.335	2,76%	217	84	301	3,04%
Actividades Administrativas y Servicios Auxiliares	966	2.828	3.794	7,84%	136	120	256	2,58%
Administración Pública y Defensa; Seguridad Social Obligatoria	67	208	275	0,57%	1	0	1	0,01%
Educación	1.425	581	2.006	4,14%	269	89	359	3,62%
Actividades Sanitarias y Servicios Centrales	523	1.507	2.031	4,20%	75	63	137	1,39%
Actividades Artísticas, Recreativas y de Entretenimiento	274	413	688	1,42%	42	29	71	0,72%
Otros Servicios	256	730	986	2,04%	92	559	651	6,58%
Actividades de los Hogares como Empleadores de Personal Doméstico y Productores de Bienes y Servicios para uso Propio	20	27	47	0,10%	1	2	3	0,03%
Actividades de Organizaciones y Organismo Extraterritoriales	5	3	8	0,02%	0	1	1	0,01%
S.E. Agrario	498	695	1.193	2,46%				
S.E. Hogar	1.867	9.474	11.341	23,43%				
TOTAL	15.290	33.108	48.398	100,00%	4.204	5.694	9.898	100,00%

PAÍS VASCO

AFILIADOS MEDIOS EXTRANJEROS.

DISTRIBUCIÓN POR RÉGIMEN Y PAÍS DE PROCEDENCIA

Media marzo 2018

PAÍSES	TOTAL GENERAL	General	S.E. Agrario	S.E. Hogar	AUTÓNOMOS	MAR	CARBÓN	TOTAL
UNIÓN EUROPEA								
ALEMANIA	504	500	1	3	163			667
AUSTRIA	41	39		2	10	1		52
BELGICA	84	83		1	29			113
BULGARIA	522	426	10	86	79	2		603
CHIPRE	3	3						3
CROACIA	67	66		1	9			75
DINAMARCA	20	20			7	1		28
ESLOVAQUIA	57	56		1	11			68
ESLOVENIA	22	21		1	6			28
ESTONIA	1	1				0		1
FINLANDIA	18	18			8			26
FRANCIA	1.082	1.070	2	10	338	8		1.428
GRECIA	42	41		1	5			47
HUNGRIA	34	31		3	11			45
IRLANDA	191	191			73			264
ITALIA	1.133	1.115	1	17	280	0		1.413
LETONIA	42	40		2	6			48
LITUANIA	63	56	1	6	9			72
LUXEMBURGO	2	2						2
MALTA								
PAISES BAJOS	118	116		2	36			154
POLONIA	350	340	1	9	39	1		390
PORTUGAL	3.068	2.711	176	181	652	28		3.747
REINO UNIDO	749	746		3	266	1		1.016
REPUBLICA CHECA	45	42		3	7			52
RUMANIA	6.996	5.156	306	1.535	2.145	14		9.155
SUECIA	36	35		1	16			52
TOTAL UNIÓN EUROPEA	15.290	12.925	498	1.867	4.204	57		19.551
NO UNIÓN EUROPEA								
MARRUECOS	4.483	3.855	203	425	840	27		5.349
NICARAGUA	3.008	709	32	2.267	65	1		3.074
BOLIVIA	2.706	1.366	51	1.289	249	1		2.955
CHINA	1.156	1.139		17	1.637			2.793
COLOMBIA	2.380	1.922	12	446	318			2.697
PARAGUAY	2.446	906	9	1.531	127			2.573
PAKISTAN	1.317	1.196	73	47	455			1.772
HONDURAS	1.437	453	12	973	33	2		1.472
BRASIL	1.216	981	6	228	206	1		1.423
SENEGAL	1.152	980	59	112	85	182		1.419
RESTO PAISES	11.808	9.430	239	2.139	1.680	60		13.548
TOTAL NO UE	33.108	22.939	695	9.474	5.694	274		39.075
TOTAL EXTRANJEROS	48.398	35.864	1.193	11.341	9.898	330		58.626

LA RIOJA
AFILIACIÓN DE EXTRANJEROS
DISTRIBUCIÓN POR REGÍMENES

Media marzo 2018

REGÍMENES	GENERAL (Total)	General	S.E. Agrario	S.E. Hogar	AUTÓNOMOS	MAR	CARBÓN	TOTAL
DE LA UNIÓN EUROPEA	6.490	4.335	1.250	905	1.012	0	0	7.502
DE PAÍSES NO UNIÓN EUROPEA	6.297	4.485	1.160	652	975	0	0	7.272
TOTAL EXTRANJEROS	12.787	8.820	2.410	1.557	1.988	0	0	14.774

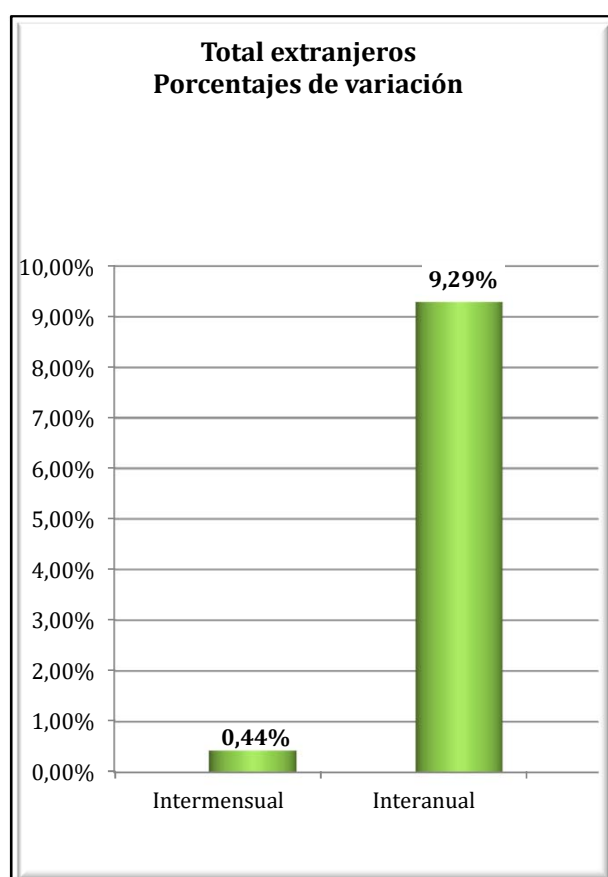
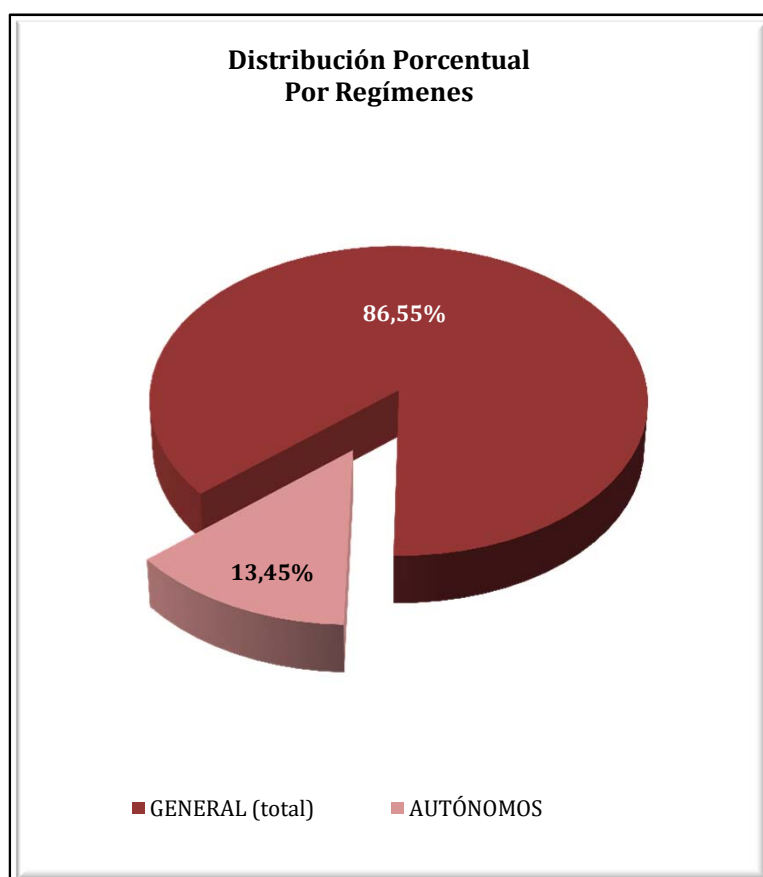

LA RIOJA
AFILIACIÓN DE EXTRANJEROS
DISTRIBUCIÓN POR SECTORES DE ACTIVIDAD

Media marzo 2018

SECTORES	REGIMEN GENERAL				REGIMEN ESP. TRAB. AUTÓNOMOS			
	UNIÓN EUROPEA	NO UNIÓN EUROPEA	TOTAL	% Reg. Gal.	UNIÓN EUROPEA	NO UNIÓN EUROPEA	TOTAL	% Reg. Auton.
Agricultura, Ganadería, Caza, Selvicultura y Pesca	111	177	288	2,25%	29	19	48	2,39%
Industrias Extractivas	6	5	11	0,08%	1	0	1	0,05%
Industria Manufacturera	828	1.472	2.301	17,99%	80	136	216	10,86%
Suministro de Energía Eléctrica, Gas, Vapor y Aire Acondicionado	0	0	0	0,00%	0	0	0	0,00%
Suministro de Agua, Actividades de Saneamiento, Gestión de Residuos y Descontaminación	24	41	65	0,51%	0	0	0	0,00%
Construcción	485	449	935	7,31%	391	120	512	25,74%
Comercio; Reparación vehículos motor y motocicletas	493	463	956	7,48%	107	336	443	22,29%
Transporte y Almacenamiento	506	136	641	5,02%	79	19	97	4,90%
Hostelería	860	773	1.633	12,77%	174	161	336	16,88%
Información y Comunicaciones	25	15	40	0,31%	9	23	32	1,62%
Actividades Financieras y de Seguros	6	4	10	0,08%	2	1	3	0,17%
Actividades Inmobiliarias	12	4	15	0,12%	2	1	3	0,15%
Actividades Profesionales Científicas y Técnicas	55	24	79	0,62%	15	10	25	1,23%
Actividades Administrativas y Servicios Auxiliares	394	387	781	6,11%	35	14	49	2,47%
Administración Pública y Defensa; Seguridad Social Obligatoria	21	29	51	0,40%	0	0	0	0,00%
Educación	157	85	243	1,90%	43	14	57	2,88%
Actividades Sanitarias y Servicios Centrales	208	281	489	3,82%	3	11	14	0,68%
Actividades Artísticas, Recreativas y de Entretenimiento	69	69	138	1,08%	10	6	16	0,79%
Otros Servicios	67	64	132	1,03%	32	104	136	6,85%
Actividades de los Hogares como Empleadores de Personal Doméstico y Productores de Bienes y Servicios para uso Propio	8	5	13	0,10%	0	0	0	0,00%
Actividades de Organizaciones y Organismo Extraterritoriales	0	0	0	0,00%	1	0	1	0,05%
S.E. Agrario	1.250	1.160	2.410	18,85%				
S.E. Hogar	905	652	1.557	12,18%				
TOTAL	6.490	6.297	12.787	100,00%	1.012	975	1.988	100,00%

LA RIOJA
AFILIACIÓN DE EXTRANJEROS
DISTRIBUCIÓN POR PAÍSES DE PROCEDENCIA

Media marzo 2018

PAÍSES	TOTAL GENERAL	General	S.E. Agrario	S.E. Hogar	AUTÓNOMOS	MAR	CARBÓN	TOTAL
UNIÓN EUROPEA								
ALEMANIA	30	29		1	10			39
AUSTRIA								
BELGICA	12	12						12
BULGARIA	289	245	14	29	42			330
CHIPRE	1	1						1
CROACIA	4	3		1				4
DINAMARCA	2	2			1			3
ESLOVAQUIA	16	16						16
ESLOVENIA	1	1			1			2
ESTONIA								
FINLANDIA	2	2						2
FRANCIA	75	74	1		30			106
GRECIA	7	7			3			9
HUNGRIA	9	7	1	1	2			11
IRLANDA	13	13			6			19
ITALIA	138	134		4	49			187
LETONIA	2	2						2
LITUANIA	11	10		1	2			13
LUXEMBURGO								
MALTA								
PAISES BAJOS	9	9			4			13
POLONIA	64	58	3	3	15			79
PORTUGAL	757	440	300	17	88			845
REINO UNIDO	83	83			32			115
REPUBLICA CHECA	3	3			3			6
RUMANIA	4.959	3.181	931	848	724			5.684
SUECIA	3	3			1			4
TOTAL UNIÓN EUROPEA	6.490	4.335	1.250	905	1.012			7.502
NO UNIÓN EUROPEA								
MARRUECOS	1.894	1.058	737	98	152			2.046
COLOMBIA	541	441	28	72	60			600
BOLIVIA	518	298	31	190	48			565
PAKISTAN	464	370	92	3	101			565
ECUADOR	439	335	54	50	27			466
GEORGIA	374	299	36	40	14			389
CHINA	81	80	0		227			308
ARGELIA	198	134	61	3	9			208
ARMENIA	153	145	3	5	21			175
UCRANIA	152	133	7	12	18			170
RESTO PAISES	1.483	1.192	111	180	298			1.781
TOTAL NO UNIÓN EUROPEA	6.297	4.485	1.160	652	975			7.272
TOTAL EXTRANJEROS	12.787	8.820	2.410	1.557	1.988			14.774

CEUTA

AFILIACIÓN DE EXTRANJEROS

DISTRIBUCIÓN POR REGÍMENES

Media marzo 2018

REGÍMENES	GENERAL (Total)	General	S.E. Agrario	S.E. Hogar	AUTÓNOMOS	MAR	CARBÓN	TOTAL
DE LA UNIÓN EUROPEA	44	44	0	0	28	0	0	72
DE PAÍSES NO UNIÓN EUROPEA	2.391	1.180	1	1.210	322	10	0	2.723
TOTAL EXTRANJEROS	2.435	1.224	1	1.210	350	10	0	2.795

Distribución Porcentual

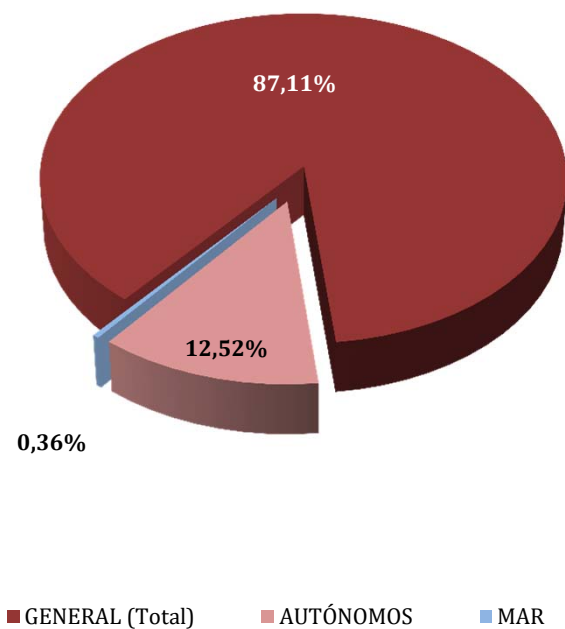

**Total extranjeros
Porcentajes de variación**

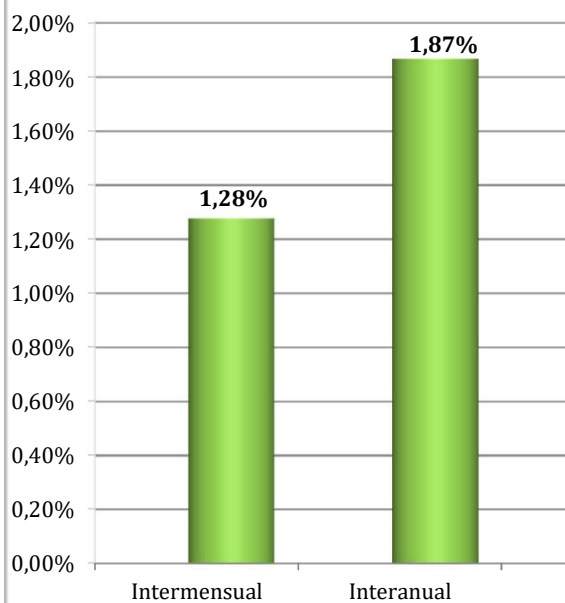

CEUTA
AFILIADOS EXTRANJEROS
DISTRIBUCIÓN POR SECTORES DE ACTIVIDAD

Media marzo 2018

SECTORES	REGIMEN GENERAL				REGIMEN ESP. TRAB. AUTÓNOMOS			
	UNIÓN EUROPEA	NO UNIÓN EUROPEA	TOTAL	% Reg. Gal.	UNIÓN EUROPEA	NO UNIÓN EUROPEA	TOTAL	% Reg. Auton.
Agricultura, Ganadería, Caza, Selvicultura y Pesca	0	0	0	0,00%	0	0	0	0,00%
Industrias Extractivas	0	1	1	0,04%	0	0	0	0,00%
Industria Manufacturera	3	58	61	2,48%	1	6	7	2,00%
Suministro de Energía Eléctrica, Gas, Vapor y Aire Acondicionado	0	0	0	0,00%	0	0	0	0,00%
Suministro de Agua, Actividades de Saneamiento, Gestión de Residuos y Descontaminación	0	2	2	0,08%	0	0	0	0,00%
Construcción	6	194	200	8,19%	0	24	24	6,81%
Comercio; Reparación vehículos motor y motocicletas	6	336	342	14,04%	17	218	235	67,08%
Transporte y Almacenamiento	1	18	19	0,77%	1	16	17	4,83%
Hostelería	6	253	259	10,65%	2	23	25	7,00%
Información y Comunicaciones	1	5	6	0,25%	1	1	2	0,57%
Actividades Financieras y de Seguros	0	2	2	0,08%	0	0	0	0,00%
Actividades Inmobiliarias	0	1	1	0,04%	0	0	0	0,00%
Actividades Profesionales Científicas y Técnicas	1	9	10	0,42%	2	3	5	1,43%
Actividades Administrativas y Servicios Auxiliares	1	74	75	3,06%	1	1	2	0,57%
Administración Pública y Defensa; Seguridad Social Obligatoria	1	125	126	5,19%	0	0	0	0,00%
Educación	10	4	14	0,57%	3	0	3	0,86%
Actividades Sanitarias y Servicios Centrales	7	35	42	1,73%	0	6	6	1,71%
Actividades Artísticas, Recreativas y de Entretenimiento	1	9	10	0,41%	0	2	2	0,57%
Otros Servicios	1	53	54	2,21%	0	23	23	6,57%
Actividades de los Hogares como Empleadores de Personal Doméstico y Productores de Bienes y Servicios para uso Propio	0	1	1	0,04%	0	0	0	0,00%
Actividades de Organizaciones y Organismo Extraterritoriales	0	0	0	0,00%	0	0	0	0,00%
S.E. Agrario	0	1	1	0,04%				
S.E. Hogar	0	1.210	1.210	49,70%				
TOTAL	44	2.391	2.435	100,00%	28	322	350	100,00%

CEUTA
AFILIADOS EXTRANJEROS

DISTRIBUCIÓN POR PAÍSES DE PROCEDENCIA

Media marzo 2018

PAÍSES	TOTAL GENERAL	General (1)	S.E. Agrario	S.E. Hogar	AUTÓNOMOS	MAR	CARBÓN	TOTAL
UNIÓN EUROPEA								
ALEMANIA	2	2			5			7
AUSTRIA								
BELGICA	1	1			6			7
BULGARIA								
CHIPRE								
CROACIA								
DINAMARCA	1	1						1
ESLOVAQUIA								
ESLOVENIA								
ESTONIA								
FINLANDIA								
FRANCIA	4	4			2			6
GRECIA	2	2						2
HUNGRÍA	2	2						2
IRLANDA	2	2			1			3
ITALIA	6	6			3			9
LETONIA								
LITUANIA								
LUXEMBURGO								
MALTA								
PAISES BAJOS	2	2			5			7
POLONIA	4	4			2			6
PORTUGAL	8	8						8
REINO UNIDO	3	3			3			6
REPUBLICA CHECA								
RUMANIA	6	6			1			7
SUECIA	1	1						1
TOTAL UNIÓN EUROPEA	44	44			28			72
NO UNIÓN EUROPEA								
MARRUECOS	2.316	1.110	1	1.205	251	10		2.577
CHINA	28	28			56			84
COLOMBIA	7	6		1				7
PERU	6	5		1				6
VENEZUELA	6	6						6
BRASIL	2	2			2			4
INDIA					3			3
SIRIA (REPUBLICA ARABE)	1	1			2			3
CUBA	3	3						3
NEPAL	2	1		1				2
RESTO PAISES	20	18		2	9			29
TOTAL NO UNIÓN EUROPEA	2.391	1.180	1	1.210	322	10		2.723
TOTAL EXTRANJEROS	2.435	1.224	1	1.210	350	10		2.795

MELILLA

AFILIACIÓN DE EXTRANJEROS

DISTRIBUCIÓN POR REGÍMENES

Media marzo 2018

REGÍMENES	GENERAL (Total)	General	S.E. Agrario	S.E. Hogar	AUTÓNOMOS	MAR	CARBÓN	TOTAL
DE LA UNIÓN EUROPEA	82	82	0	0	99	0	0	181
DE PAÍSES NO UNIÓN EUROPEA	3.634	2.150	2	1.481	808	2	0	4.444
TOTAL EXTRANJEROS	3.716	2.232	2	1.481	907	2	0	4.625

Distribución Porcentual

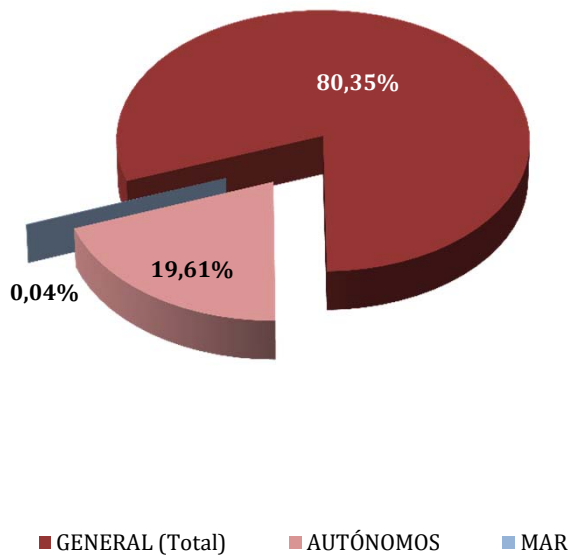

Total extranjeros
Porcentajes de variación

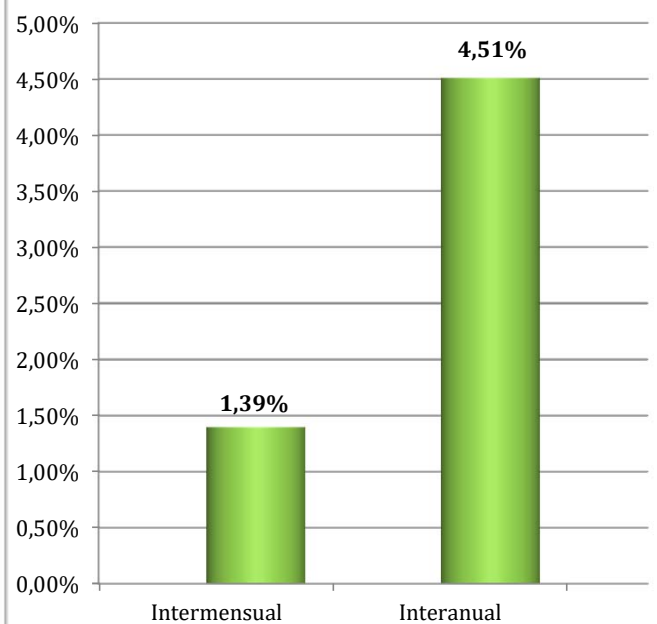

MELILLA
AFILIADOS EXTRANJEROS
DISTRIBUCIÓN POR SECTORES DE ACTIVIDAD

Media marzo 2018

SECTORES	REGIMEN GENERAL				REGIMEN ESP. TRAB. AUTÓNOMOS			
	UNIÓN EUROPEA	NO UNIÓN EUROPEA	TOTAL	% Reg. Gral.	UNIÓN EUROPEA	NO UNIÓN EUROPEA	TOTAL	% Reg. Auton.
Agricultura, Ganadería, Caza, Selvicultura y Pesca	0	0	0	0,00%	0	0	0	0,00%
Industrias Extractivas	0	0	0	0,00%	0	1	1	0,11%
Industria Manufacturera	2	108	110	2,96%	1	27	28	3,09%
Suministro de Energía Eléctrica, Gas, Vapor y Aire Acondicionado	1	0	1	0,03%	0	0	0	0,00%
Suministro de Agua, Actividades de Saneamiento, Gestión de Residuos y Descontaminación	0	5	5	0,13%	0	0	0	0,00%
Construcción	4	454	458	12,33%	7	59	66	7,24%
Comercio; Reparación vehículos motor y motocicletas	14	578	593	15,95%	64	567	630	69,52%
Transporte y Almacenamiento	1	32	33	0,90%	2	39	41	4,56%
Hostelería	3	454	457	12,29%	6	47	53	5,83%
Información y Comunicaciones	2	8	10	0,27%	1	5	6	0,62%
Actividades Financieras y de Seguros	0	1	1	0,03%	2	0	2	0,22%
Actividades Inmobiliarias	0	1	1	0,03%	1	0	1	0,11%
Actividades Profesionales Científicas y Técnicas	0	19	19	0,52%	4	6	10	1,10%
Actividades Administrativas y Servicios Auxiliares	5	226	230	6,19%	0	6	7	0,76%
Administración Pública y Defensa; Seguridad Social Obligatoria	4	144	148	3,97%	0	1	1	0,11%
Educación	29	11	40	1,08%	8	14	22	2,43%
Actividades Sanitarias y Servicios Centrales	13	52	65	1,75%	0	9	9	1,02%
Actividades Artísticas, Recreativas y de Entretenimiento	5	28	33	0,87%	1	0	1	0,11%
Otros Servicios	0	29	29	0,78%	2	27	29	3,17%
Actividades de los Hogares como Empleadores de Personal Doméstico y Productores de Bienes y Servicios para uso Propio	0	0	0	0,00%	0	0	0	0,00%
Actividades de Organizaciones y Organismo Extraterritoriales	0	0	0	0,00%	0	0	0	0,00%
S.E. Agrario	0	2	2	0,07%				
S.E. Hogar	0	1.481	1.481	39,86%				
TOTAL	82	3.634	3.716	100,00%	99	808	907	100,00%

MELILLA
AFILIADOS EXTRANJEROS
DISTRIBUCIÓN POR PAÍSES DE PROCEDENCIA

Media marzo 2018

PAÍSES	TOTAL GENERAL	General	S.E. Agrario	S.E. Hogar	AUTÓNOMOS	MAR	CARBÓN	TOTAL
UNIÓN EUROPEA								
ALEMANIA	7	7			16			23
AUSTRIA								
BELGICA	5	5			21			26
BULGARIA	1	1						1
CHIPRE								
CROACIA								
DINAMARCA					1			1
ESLOVAQUIA								
ESLOVENIA								
ESTONIA	1	1						1
FINLANDIA								
FRANCIA	13	13			16			29
GRECIA	1	1						1
HUNGRIA	1	1						1
IRLANDA	2	2			3			5
ITALIA	10	10			5			15
LETONIA								
LITUANIA								
LUXEMBURGO								
MALTA	1	1						1
PAISES BAJOS	4	4			28			32
POLONIA	6	6						6
PORTUGAL	1	1						1
REINO UNIDO	22	22			4			26
REPUBLICA CHECA								
RUMANIA	8	8			3			11
SUECIA					1			1
TOTAL UNIÓN EUROPEA	82	82			99			181
NO UNIÓN EUROPEA								
MARRUECOS	3.525	2.049	1	1.475	766	2		4.294
CHINA	20	20			18			38
NEPAL	10	9		2				10
VENEZUELA	8	8			1			9
DOMINICANA (REPUBLICA)	2	2			3			5
ECUADOR	5	3	1	1				5
ARGENTINA	3	3			2			5
CUBA	4	4			1			5
ESTADOS UNIDOS	3	3			2			5
BRASIL	4	4			1			5
RESTO PAISES	49	45		4	14			62
TOTAL NO UE	3.634	2.150	2	1.481	808	2		4.444
TOTAL EXTRANJEROS	3.716	2.232	2	1.481	907	2		4.625