



GOBIERNO
DE ESPAÑA

MINISTERIO
DE EMPLEO
Y SEGURIDAD SOCIAL

SECRETARÍA DE ESTADO
DE LA SEGURIDAD SOCIAL

AFILIACIÓN DE EXTRANJEROS A LA SEGURIDAD SOCIAL



.....U ° k-\ 2016

AFILIACIÓN MEDIA DE EXTRANJEROS A LA SEGURIDAD SOCIAL

INDICE	
	Página
Distribución por regímenes.	3
Afiliación por regímenes, provincias y CC.AA - Unión Europea -	4
Afiliación por regímenes, provincias y CC.AA - NO Unión Europea -	5
Afiliación por regímenes, provincias y CC.AA - TOTAL -	6
Afiliación media por CC.AA (gráfico)	7
Afiliación por género, provincias y CC.AA	8
Evolución de la afiliación media de extranjeros	9
Evolución de la afiliación de extranjeros por provincias y CC.AA	10
Distribución por sectores de actividad (Reg. General)	11
Distribución por sectores de actividad (Reg. Autónomos)	12
Distribución por países de procedencia	13
CC.AA.	
ANDALUCÍA	14
ARAGÓN	17
ASTURIAS	20
I. BALEARES	23
CANARIAS	26
CANTABRIA	29
CAST-LEÓN	32
CAST-MANCHA	35
CATALUÑA	38
C. VALENCIANA	41
EXTREMADURA	44
GALICIA	47
MADRID	50
MURCIA	53
NAVARRA	56
PAÍS VASCO	59
LA RIOJA	62
CEUTA	65
MELILLA	68

AFILIACIÓN DE EXTRANJEROS DISTRIBUCIÓN POR RÉGIMENES

Media marzo 2016

	TOTAL GENERAL	General (1)	S.E. Agrario	S.E. Hogar	AUTÓNOMOS	MAR	CARBÓN	TOTAL
DE LA UNIÓN EUROPEA	560.456	435.163	74.260	51.033	127.019	964	228	688.668
DE PAÍSES NO UNIÓN EUROPEA	812.684	535.423	127.602	149.659	138.518	3.185	10	954.397
TOTAL EXTRANJEROS	1.373.140	970.586	201.862	200.692	265.537	4.150	238	1.643.064

(1) No se incluyen los afiliados de los Sistemas Especiales Agrario y Hogar

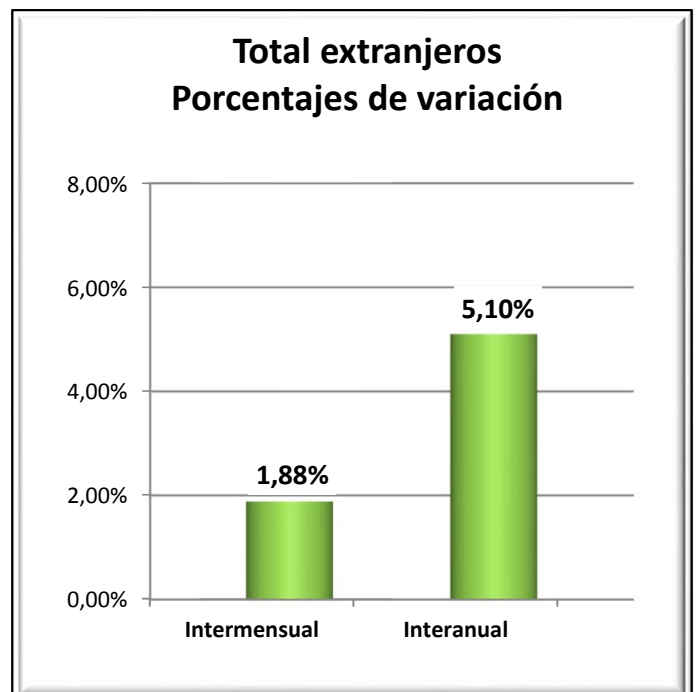
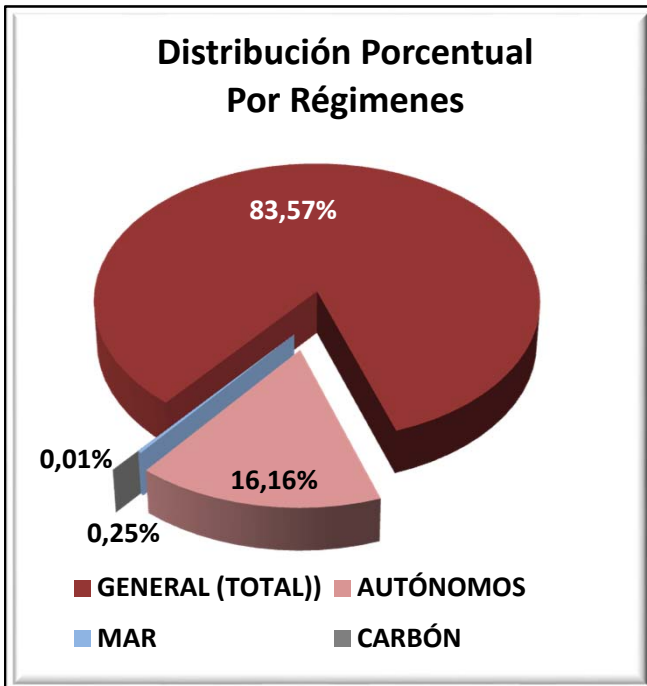

VARIACIONES MENSUALES POR RÉGIMENES (total extranjeros)

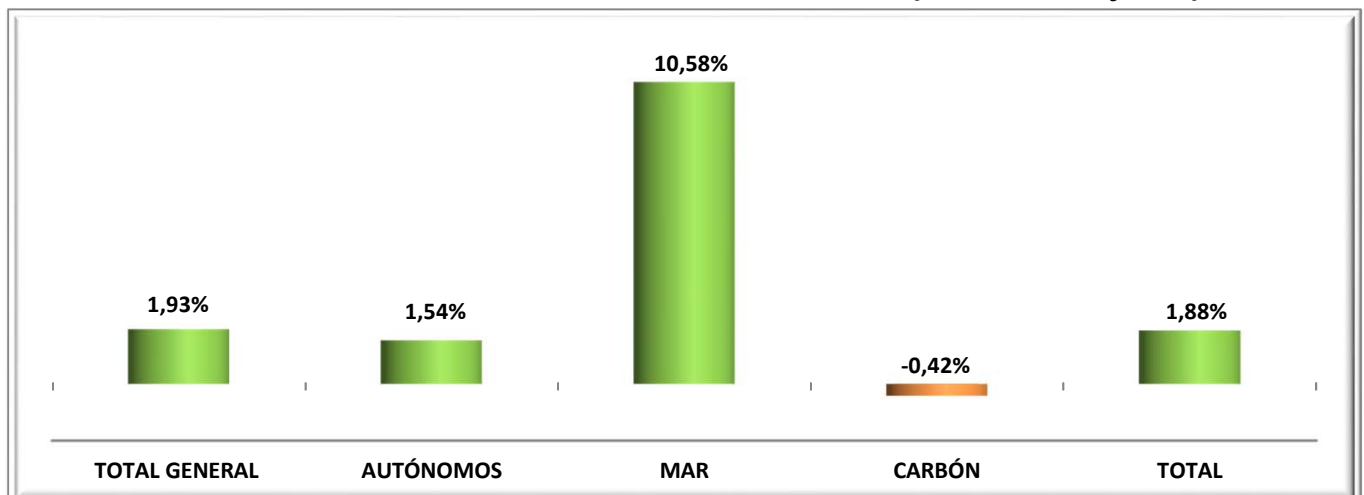

EXTRANJEROS PROCEDENTES DE PAISES DE LA UNIÓN EUROPEA

Media marzo 2016

	TOTAL GENERAL	General (1)	S.E. Agrario	S.E. Hogar	AUTÓNOMOS	MAR	CARBÓN	TOTAL
Almería	15.693	9.135	6.075	483	2.164	10	0	17.866
Cádiz	2.513	2.247	172	95	1.316	11	0	3.840
Córdoba	2.601	1.172	1.285	143	285	0	0	2.886
Granada	6.030	3.358	2.457	215	1.341	1	0	7.373
Huelva	29.866	2.099	27.509	258	614	29	0	30.509
Jaén	1.304	771	460	72	192	0	0	1.495
Málaga	17.852	16.366	659	827	11.106	7	0	28.965
Sevilla	8.265	5.038	2.816	411	1.145	2	0	9.412
ANDALUCÍA	84.124	40.187	41.433	2.504	18.163	59	0	102.346
Huesca	5.128	3.725	975	429	512	0	0	5.640
Teruel	2.820	2.337	201	282	352	0	66	3.238
Zaragoza	17.846	13.371	1.753	2.721	3.054	0	0	20.900
ARAGÓN	25.794	19.434	2.929	3.432	3.918	0	66	29.778
ASTURIAS	4.399	3.257	90	1.052	1.007	31	158	5.595
ILLES BALEARS	22.087	20.338	161	1.588	11.567	68	0	33.721
Las Palmas	15.554	14.850	584	120	6.885	153	0	22.593
S.C.Tenerife	15.410	14.981	345	84	6.782	133	0	22.325
CANARIAS	30.964	29.831	929	204	13.667	286	0	44.918
CANTABRIA	2.902	2.336	110	456	746	21	0	3.669
Ávila	1.114	828	112	174	166	0	0	1.280
Burgos	5.468	4.347	362	759	746	0	0	6.214
León	1.999	1.610	193	196	454	0	5	2.458
Palencia	951	804	77	70	155	0	0	1.106
Salamanca	1.476	1.247	98	132	305	0	0	1.781
Segovia	3.647	2.678	646	322	368	0	0	4.015
Soria	1.470	1.258	96	116	153	0	0	1.622
Valladolid	4.674	3.277	808	589	513	0	0	5.186
Zamora	1.060	694	277	89	194	0	0	1.254
CASTILLA-LEÓN	21.858	16.743	2.669	2.446	3.053	0	5	24.916
Albacete	3.054	1.497	1.424	133	268	0	0	3.322
Ciudad Real	4.672	2.493	1.898	280	458	0	0	5.130
Cuenca	4.161	2.467	1.388	306	491	0	0	4.653
Guadalajara	4.900	4.095	182	622	728	0	0	5.627
Toledo	8.033	5.546	1.767	720	1.104	0	0	9.137
CAST.-LA MANCHA	24.819	16.099	6.659	2.062	3.049	0	0	27.869
Barcelona	67.081	65.213	196	1.672	15.498	51	0	82.631
Girona	9.997	9.419	230	348	4.057	26	0	14.080
Lleida	11.191	9.189	1.347	655	1.055	0	0	12.246
Tarragona	11.863	9.906	1.240	717	2.260	51	0	14.175
CATALUÑA	100.133	93.727	3.013	3.393	22.870	129	0	123.132
Alicante	23.355	21.336	1.185	834	11.330	37	0	34.722
Castellón	14.886	11.204	1.517	2.165	2.320	13	0	17.220
Valencia	29.620	20.544	6.628	2.448	6.246	13	0	35.880
C. VALENCIANA	67.862	53.084	9.330	5.448	19.897	63	0	87.822
Badajoz	2.699	1.614	901	184	474	0	0	3.173
Cáceres	1.168	746	344	79	284	0	0	1.452
EXTREMADURA	3.867	2.360	1.245	262	758	0	0	4.625
A Coruña	3.300	3.011	121	168	782	60	0	4.143
Lugo	1.562	1.083	372	107	297	69	0	1.928
Ourense	1.808	1.583	61	164	353	0	0	2.161
Pontevedra	3.944	3.744	63	137	1.000	76	0	5.020
GALICIA	10.615	9.421	618	576	2.432	205	0	13.252
C. DE MADRID	122.682	99.325	389	22.968	17.145	30	0	139.857
R. DE MURCIA	11.455	8.332	2.517	605	2.439	8	0	13.901
NAVARRA	7.651	5.783	696	1.172	1.798	0	0	9.449
Araba/Álava	2.158	1.823	129	207	388	0	0	2.546
Gipuzkoa	4.952	4.499	63	390	1.541	15	0	6.508
Bizkaia	6.254	4.714	250	1.290	1.626	50	0	7.930
PAÍS VASCO	13.364	11.036	442	1.887	3.555	65	0	16.985
LA RIOJA	5.767	3.759	1.030	977	830	0	0	6.597
CEUTA	34	34	0	0	28	0	0	62
MELILLA	78	78	0	0	96	0	0	174
TOTAL	560.456	435.163	74.260	51.033	127.019	964	228	688.668

(1) No se incluyen los afiliados de los Sistemas Especiales Agrario y Hogar

EXTRANJEROS PROCEDENTES DE PAISES NO PERTENECIENTES A LA UNIÓN EUROPEA

Media marzo 2016

	TOTAL GENERAL	General (1)	S.E. Agrario	S.E. Hogar	AUTÓNOMOS	MAR	CARBÓN	TOTAL
Almería	36.565	7.243	28.723	599	2.173	77	0	38.815
Cádiz	4.268	2.972	168	1.128	1.693	34	0	5.995
Córdoba	3.057	1.498	715	844	711	0	0	3.768
Granada	7.392	3.682	2.423	1.287	2.189	7	0	9.588
Huelva	14.134	1.212	12.557	364	741	52	0	14.927
Jaén	3.210	1.166	1.598	445	597	0	0	3.807
Málaga	22.052	15.457	888	5.708	6.533	96	0	28.682
Sevilla	11.556	6.989	770	3.797	2.957	1	0	14.513
ANDALUCÍA	102.234	40.219	47.842	14.173	17.597	267	0	120.097
Huesca	4.074	2.508	1.096	470	396	0	0	4.470
Teruel	1.883	1.300	407	176	214	0	1	2.098
Zaragoza	15.929	11.157	1.483	3.289	3.728	0	0	19.657
ARAGÓN	21.886	14.965	2.986	3.935	4.338	0	1	26.225
ASTURIAS	5.395	3.746	157	1.492	1.346	136	9	6.885
ILLES BALEARS	26.156	20.775	1.090	4.291	4.371	80	0	30.607
Las Palmas	18.765	16.161	653	1.951	3.369	103	0	22.238
S.C.Tenerife	12.746	10.948	780	1.017	2.700	110	0	15.556
CANARIAS	31.511	27.110	1.433	2.968	6.069	214	0	37.794
CANTABRIA	4.954	3.332	122	1.500	998	114	0	6.066
Ávila	985	685	85	216	206	0	0	1.191
Burgos	3.045	2.270	171	604	458	0	0	3.503
León	2.783	1.802	279	703	620	0	0	3.403
Palencia	1.239	833	204	202	219	0	0	1.457
Salamanca	1.959	1.366	66	528	460	0	0	2.420
Segovia	1.831	1.288	176	367	217	0	0	2.048
Soria	1.227	934	85	208	188	0	0	1.415
Valladolid	3.095	2.091	253	750	597	0	0	3.692
Zamora	631	383	140	108	155	0	0	785
CASTILLA-LEÓN	16.795	11.651	1.458	3.685	3.120	0	0	19.914
Albacete	3.440	1.524	1.512	403	484	0	0	3.923
Ciudad Real	2.853	1.564	879	410	719	0	0	3.571
Cuenca	2.285	1.370	591	324	422	0	0	2.707
Guadalajara	3.340	2.825	127	387	547	0	0	3.887
Toledo	6.417	4.740	674	1.003	1.536	0	0	7.952
CAST.-LA MANCHA	18.334	12.024	3.783	2.527	3.708	0	0	22.042
Barcelona	158.754	128.352	2.235	28.167	29.064	216	0	188.033
Girona	25.277	20.649	1.706	2.922	4.010	182	0	29.469
Lleida	11.682	8.563	2.436	683	1.372	0	0	13.054
Tarragona	17.363	13.104	2.473	1.786	2.838	177	0	20.377
CATALUÑA	213.076	170.667	8.850	33.559	37.284	574	0	250.933
Alicante	31.031	21.834	5.998	3.199	6.996	169	0	38.195
Castellón	8.341	4.926	2.933	482	1.498	137	0	9.976
Valencia	33.883	20.659	6.475	6.749	8.252	32	0	42.168
C. VALENCIANA	73.256	47.420	15.406	10.431	16.745	338	0	90.339
Badajoz	1.727	1.139	211	377	710	0	0	2.437
Cáceres	3.135	1.043	1.762	330	442	0	0	3.577
EXTREMADURA	4.862	2.182	1.973	708	1.152	0	0	6.014
A Coruña	5.038	3.599	172	1.267	1.239	329	0	6.607
Lugo	1.895	1.310	272	313	312	333	0	2.540
Ourense	1.388	1.011	19	358	385	0	0	1.773
Pontevedra	3.743	2.788	44	912	1.097	394	0	5.234
GALICIA	12.065	8.708	507	2.850	3.034	1.056	0	16.154
C. DE MADRID	173.463	125.926	536	47.002	26.279	22	0	199.764
R. DE MURCIA	59.996	16.715	38.264	5.017	4.178	110	0	64.284
NAVARRA	9.173	5.636	1.627	1.909	1.698	0	0	10.870
Araba/Álava	5.044	3.741	165	1.139	876	0	0	5.920
Gipuzkoa	9.424	5.597	182	3.645	1.399	97	0	10.920
Bizkaia	13.944	8.252	268	5.424	2.433	164	0	16.540
PAÍS VASCO	28.412	17.589	614	10.208	4.708	261	0	33.380
LA RIOJA	5.413	3.672	955	786	838	0	0	6.251
CEUTA	2.287	1.129	0	1.158	281	12	0	2.581
MELILLA	3.417	1.957	0	1.460	776	2	0	4.195
TOTAL	812.684	535.423	127.602	149.659	138.518	3.185	10	954.397

(1) No se incluyen los afiliados de los Sistemas Especiales Agrario y Hogar

TOTAL EXTRANJEROS

Media marzo 2016

	TOTAL GENERAL	General (1)	S.E. Agrario	S.E. Hogar	AUTÓNOMOS	MAR	CARBÓN	TOTAL
Almería	52.258	16.378	34.798	1.082	4.337	87	0	56.682
Cádiz	6.781	5.219	340	1.222	3.010	45	0	9.835
Córdoba	5.658	2.670	2.000	988	996	0	0	6.654
Granada	13.422	7.040	4.880	1.502	3.531	8	0	16.961
Huelva	44.000	3.311	40.066	622	1.356	81	0	45.436
Jaén	4.514	1.938	2.058	518	789	0	0	5.303
Málaga	39.905	31.823	1.547	6.535	17.639	103	0	57.647
Sevilla	19.821	12.027	3.586	4.208	4.102	3	0	23.926
ANDALUCÍA	186.358	80.406	89.274	16.677	35.760	326	0	222.443
Huesca	9.202	6.233	2.070	899	907	0	0	10.110
Teruel	4.704	3.638	608	458	566	0	67	5.336
Zaragoza	33.775	24.528	3.237	6.010	6.782	0	0	40.557
ARAGÓN	47.681	34.398	5.915	7.367	8.255	0	67	56.003
ASTURIAS	9.794	7.003	247	2.544	2.353	166	166	12.480
ILLES BALEARS	48.243	41.113	1.251	5.879	15.938	147	0	64.328
Las Palmas	34.320	31.012	1.237	2.071	10.255	256	0	44.831
S.C.Tenerife	28.155	25.929	1.125	1.101	9.482	243	0	37.881
CANARIAS	62.475	56.941	2.362	3.172	19.737	500	0	82.712
CANTABRIA	7.856	5.668	232	1.956	1.744	135	0	9.735
Ávila	2.099	1.513	197	389	372	0	0	2.471
Burgos	8.513	6.617	533	1.363	1.204	0	0	9.717
León	4.782	3.412	471	899	1.074	0	5	5.861
Palencia	2.189	1.637	281	272	374	0	0	2.563
Salamanca	3.436	2.613	164	659	765	0	0	4.201
Segovia	5.478	3.966	823	689	585	0	0	6.063
Soria	2.697	2.191	181	324	340	0	0	3.037
Valladolid	7.768	5.368	1.062	1.339	1.110	0	0	8.878
Zamora	1.690	1.077	416	197	349	0	0	2.039
CASTILLA-LEÓN	38.652	28.394	4.127	6.131	6.173	0	5	44.830
Albacete	6.494	3.021	2.936	537	752	0	0	7.245
Ciudad Real	7.524	4.058	2.777	690	1.177	0	0	8.701
Cuenca	6.446	3.838	1.979	629	914	0	0	7.360
Guadalajara	8.239	6.920	309	1.010	1.275	0	0	9.514
Toledo	14.450	10.286	2.440	1.723	2.640	0	0	17.090
CAST.-LA MANCHA	43.153	28.123	10.442	4.589	6.757	0	0	49.910
Barcelona	225.835	193.565	2.431	29.839	44.562	267	0	270.663
Girona	35.274	30.068	1.936	3.271	8.067	208	0	43.549
Lleida	22.873	17.752	3.782	1.339	2.427	0	0	25.301
Tarragona	29.227	23.010	3.714	2.503	5.098	228	0	34.552
CATALUÑA	313.209	264.395	11.863	36.952	60.154	703	0	374.065
Alicante	54.386	43.171	7.182	4.033	18.326	206	0	72.918
Castellón	23.228	16.130	4.450	2.648	3.818	150	0	27.195
Valencia	63.504	41.203	13.103	9.198	14.498	46	0	78.047
C. VALENCIANA	141.117	100.504	24.735	15.878	36.642	401	0	178.160
Badajoz	4.427	2.754	1.112	561	1.184	0	0	5.610
Cáceres	4.303	1.788	2.105	409	726	0	0	5.029
EXTREMADURA	8.729	4.542	3.217	970	1.910	0	0	10.639
A Coruña	8.338	6.610	294	1.435	2.021	390	0	10.749
Lugo	3.458	2.393	644	421	609	402	0	4.468
Ourense	3.196	2.594	80	522	738	0	0	3.935
Pontevedra	7.688	6.532	107	1.049	2.098	469	0	10.255
GALICIA	22.680	18.129	1.125	3.426	5.466	1.260	0	29.407
C. DE MADRID	296.146	225.251	925	69.970	43.424	52	0	339.622
R. DE MURCIA	71.451	25.047	40.781	5.622	6.616	118	0	78.185
NAVARRA	16.824	11.419	2.324	3.082	3.496	0	0	20.320
Araba/Álava	7.203	5.564	293	1.346	1.264	0	0	8.466
Gipuzkoa	14.375	10.096	245	4.034	2.940	112	0	17.428
Bizkaia	20.198	12.966	518	6.715	4.059	214	0	24.471
PAÍS VASCO	41.776	28.625	1.056	12.095	8.263	326	0	50.365
LA RIOJA	11.180	7.431	1.986	1.763	1.668	0	0	12.848
CEUTA	2.321	1.163	0	1.158	309	12	0	2.643
MELILLA	3.495	2.035	0	1.460	872	2	0	4.369
TOTAL	1.373.140	970.586	201.862	200.692	265.537	4.150	238	1.643.064

(1) No se incluyen los afiliados de los Sistemas Especiales Agrario y Hogar

AFILIACIÓN DE EXTRANJEROS

Distribución por Comunidades Autónomas

Media marzo 2016

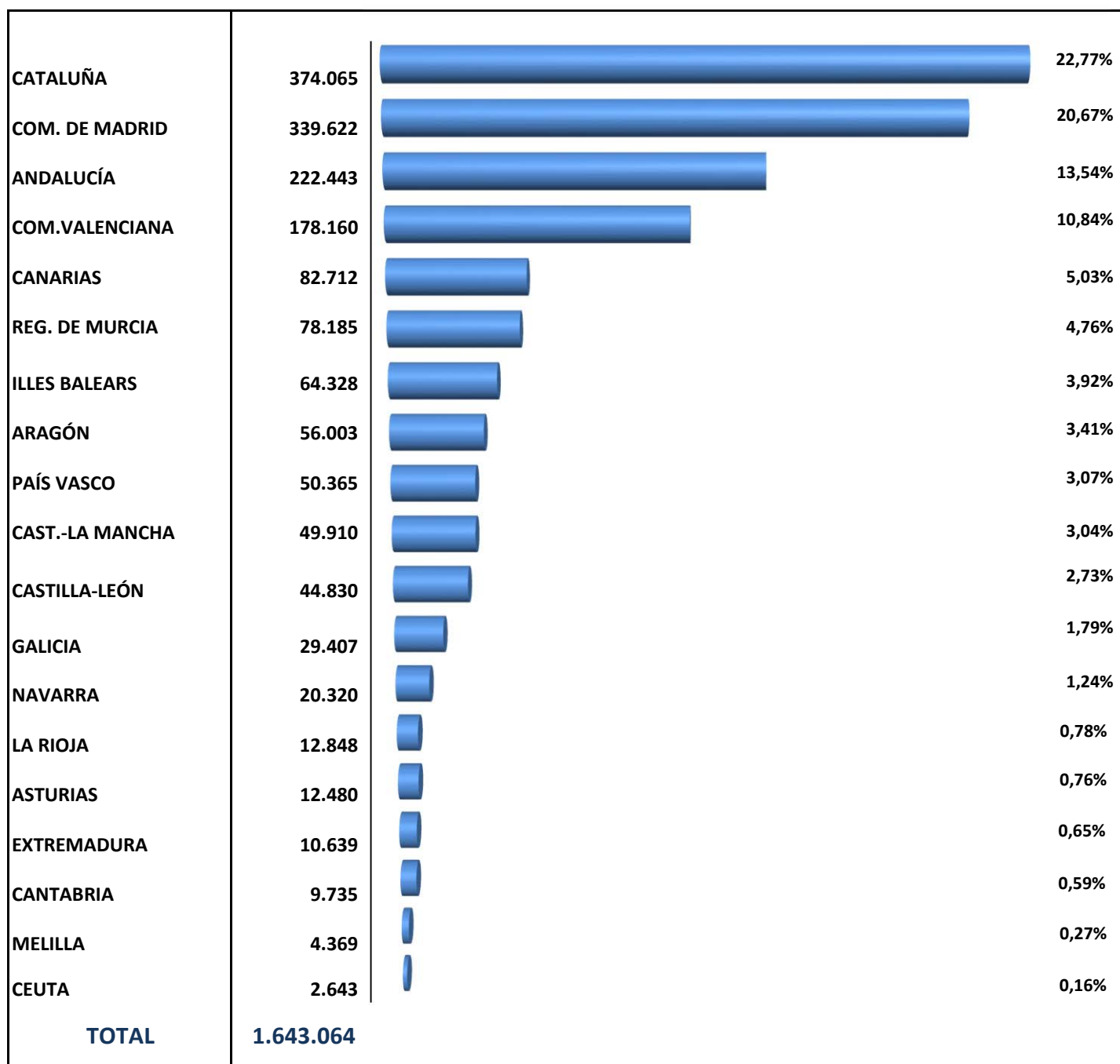

AFILIACIÓN DE EXTRANJEROS. DISTRIBUCIÓN POR GÉNERO

Media marzo 2016

	UNION EUROPEA			NO UNION EUROPEA			TOTAL EXTRANJEROS		
	HOMBRES	MUJERES	TOTAL	HOMBRES	MUJERES	TOTAL	HOMBRES	MUJERES	TOTAL
Almería	9.044	8.822	17.866	29.190	9.625	38.815	38.234	18.448	56.682
Cádiz	2.119	1.722	3.840	3.245	2.749	5.995	5.364	4.471	9.835
Córdoba	1.668	1.218	2.886	1.911	1.858	3.768	3.578	3.076	6.654
Granada	3.967	3.406	7.373	5.619	3.969	9.588	9.586	7.375	16.961
Huelva	7.831	22.677	30.509	9.898	5.029	14.927	17.729	27.707	45.436
Jaén	888	607	1.495	2.521	1.287	3.807	3.409	1.894	5.303
Málaga	14.828	14.137	28.965	13.949	14.733	28.682	28.777	28.870	57.647
Sevilla	5.352	4.061	9.412	6.708	7.805	14.513	12.060	11.866	23.926
ANDALUCÍA	45.696	56.651	102.346	73.041	47.056	120.097	118.736	103.707	222.443
Huesca	3.231	2.409	5.640	3.104	1.366	4.470	6.335	3.774	10.110
Teruel	1.851	1.387	3.238	1.520	578	2.098	3.372	1.965	5.336
Zaragoza	10.748	10.152	20.900	10.469	9.188	19.657	21.216	19.341	40.557
ARAGÓN	15.830	13.948	29.778	15.093	11.132	26.225	30.923	25.080	56.003
ASTURIAS	2.713	2.882	5.595	3.185	3.699	6.885	5.898	6.581	12.480
ILLES BALEARS	17.886	15.836	33.721	18.987	11.620	30.607	36.873	27.455	64.328
Las Palmas	11.384	11.209	22.593	13.021	9.217	22.238	24.404	20.427	44.831
S.C.Tenerife	11.154	11.171	22.325	8.629	6.927	15.556	19.783	18.098	37.881
CANARIAS	22.538	22.380	44.918	21.650	16.144	37.794	44.188	38.524	82.712
CANTABRIA	2.055	1.614	3.669	2.779	3.287	6.066	4.834	4.901	9.735
Ávila	659	621	1.280	607	584	1.191	1.266	1.206	2.471
Burgos	3.448	2.765	6.214	1.950	1.554	3.503	5.398	4.319	9.717
León	1.440	1.018	2.458	1.654	1.750	3.403	3.094	2.767	5.861
Palencia	685	420	1.106	825	632	1.457	1.511	1.053	2.563
Salamanca	1.036	746	1.781	1.176	1.243	2.420	2.212	1.989	4.201
Segovia	2.059	1.956	4.015	1.158	890	2.048	3.217	2.846	6.063
Soria	1.033	589	1.622	817	598	1.415	1.850	1.187	3.037
Valladolid	2.896	2.290	5.186	1.852	1.840	3.692	4.748	4.130	8.878
Zamora	715	539	1.254	432	353	785	1.147	892	2.039
CASTILLA-LEÓN	13.970	10.945	24.916	10.471	9.443	19.914	24.441	20.389	44.830
Albacete	2.031	1.291	3.322	2.535	1.389	3.923	4.565	2.680	7.245
Ciudad Real	3.162	1.968	5.130	2.179	1.393	3.571	5.340	3.361	8.701
Cuenca	2.633	2.019	4.653	1.499	1.208	2.707	4.133	3.227	7.360
Guadalajara	2.866	2.762	5.627	2.410	1.477	3.887	5.276	4.238	9.514
Toledo	5.724	3.413	9.137	4.939	3.014	7.952	10.663	6.427	17.090
CAST.-LA MANCHA	16.416	11.453	27.869	13.562	8.480	22.042	29.977	19.933	49.910
Barcelona	45.389	37.241	82.631	104.840	83.192	188.033	150.230	120.433	270.663
Girona	7.902	6.178	14.080	18.483	10.986	29.469	26.385	17.165	43.549
Lleida	7.069	5.177	12.246	9.183	3.871	13.054	16.253	9.048	25.301
Tarragona	7.704	6.471	14.175	12.976	7.401	20.377	20.680	13.872	34.552
CATALUÑA	68.065	55.067	123.132	145.482	105.451	250.933	213.548	160.518	374.065
Alicante	18.072	16.650	34.722	22.622	15.574	38.195	40.694	32.224	72.918
Castellón	8.535	8.685	17.220	6.917	3.059	9.976	15.451	11.744	27.195
Valencia	19.889	15.991	35.880	24.563	17.604	42.168	44.452	33.595	78.047
C. VALENCIANA	46.495	41.326	87.822	54.102	36.237	90.339	100.597	77.563	178.160
Badajoz	1.940	1.233	3.173	1.138	1.299	2.437	3.078	2.532	5.610
Cáceres	823	629	1.452	2.018	1.559	3.577	2.840	2.188	5.029
EXTREMADURA	2.762	1.862	4.625	3.156	2.858	6.014	5.919	4.720	10.639
A Coruña	2.610	1.533	4.143	3.129	3.477	6.607	5.739	5.010	10.749
Lugo	1.275	653	1.928	1.470	1.070	2.540	2.745	1.723	4.468
Ourense	1.348	813	2.161	760	1.013	1.773	2.108	1.827	3.935
Pontevedra	3.417	1.604	5.020	2.639	2.596	5.234	6.055	4.199	10.255
GALICIA	8.650	4.602	13.252	7.998	8.156	16.154	16.648	12.759	29.407
C. DE MADRID	68.488	71.369	139.857	93.016	106.749	199.764	161.504	178.118	339.622
R. DE MURCIA	7.923	5.978	13.901	44.484	19.801	64.284	52.407	25.779	78.185
NAVARRA	5.368	4.081	9.449	6.301	4.569	10.870	11.669	8.650	20.320
Araba/Álava	1.600	947	2.546	3.302	2.618	5.920	4.902	3.564	8.466
Gipuzkoa	4.157	2.351	6.508	4.915	6.004	10.920	9.072	8.356	17.428
Bizkaia	4.469	3.461	7.930	7.873	8.667	16.540	12.342	12.128	24.471
PAÍS VASCO	10.226	6.759	16.985	16.091	17.289	33.380	26.316	24.049	50.365
LA RIOJA	3.209	3.388	6.597	3.594	2.657	6.251	6.803	6.045	12.848
CEUTA	41	21	62	1.153	1.428	2.581	1.194	1.449	2.643
MELILLA	118	56	174	2.228	1.967	4.195	2.346	2.023	4.369
TOTAL	358.449	330.219	688.668	536.374	418.023	954.397	894.822	748.243	1.643.064

AFILIACIÓN DE EXTRANJEROS. EVOLUCIÓN POR REGÍMENES

	TOTAL GENERAL	AUTÓNOMOS	AGRARIO	MAR	CARBÓN	HOGAR	TOTAL
2.007							
enero	1.332.396	165.449	157.974	3.684	681	182.433	1.842.617
2.008							
enero	1.457.518	224.793	160.394	4.053	647	152.697	2.000.102
2.009							
enero	1.276.805	216.814	207.148	4.123	684	170.784	1.876.358
2.010							
enero	1.168.108	195.750	262.683	4.024	693	175.614	1.806.873
2.011							
enero	1.132.465	197.693	264.748	3.923	565	178.173	1.777.567
2.012							
enero	1.308.828 (1)	204.928	----	3.853	605	171.971	1.690.186
2.013							
enero	1.382.711 (1)	213.435	----	3.764	445	----	1.600.355
2.014							
enero	1.288.746 (1)	222.312	----	3.464	298	----	1.514.821
febrero	1.293.477 (1)	223.192	----	3.721	298	----	1.520.688
marzo	1.305.309 (1)	226.217	----	4.064	298	----	1.535.889
abril	1.328.633 (1)	230.440	----	4.251	297	----	1.563.621
mayo	1.369.005 (1)	234.566	----	4.356	294	----	1.608.221
junio	1.367.070 (1)	237.840	----	4.469	297	----	1.609.677
julio	1.356.792 (1)	239.095	----	4.584	293	----	1.600.764
agosto	1.339.292 (1)	238.618	----	4.632	281	----	1.582.823
septiembre	1.337.507 (1)	240.018	----	4.544	266	----	1.582.335
octubre	1.321.230 (1)	241.140	----	4.323	260	----	1.566.953
noviembre	1.304.225 (1)	240.701	----	4.212	260	----	1.549.398
diciembre	1.307.472 (1)	241.377	----	3.530	261	----	1.552.639
2.015							
enero	1.271.672 (1)	240.614	----	3.511	259	----	1.516.056
febrero	1.282.695 (1)	241.696	----	3.712	266	----	1.528.369
marzo	1.313.087 (1)	245.854	----	4.132	270	----	1.563.343
abril	1.352.992 (1)	250.362	----	4.254	275	----	1.607.883
mayo	1.403.860 (1)	254.717	----	4.371	268	----	1.663.217
junio	1.404.809 (1)	258.442	----	4.589	258	----	1.668.099
julio	1.396.251 (1)	259.730	----	4.756	257	----	1.660.994
agosto	1.379.042 (1)	259.529	----	4.812	262	----	1.643.645
septiembre	1.380.188 (1)	260.679	----	4.754	253	----	1.645.874
octubre	1.367.404 (1)	261.497	----	4.493	250	----	1.633.644
noviembre	1.355.586 (1)	261.462	----	4.163	247	----	1.621.458
diciembre	1.362.610 (1)	261.613	----	3.370	245	----	1.627.838
2.016							
enero	1.337.039 (1)	260.022	----	3.521	239	----	1.600.822
febrero	1.347.171 (1)	261.518	----	3.753	239	----	1.612.681
marzo	1.373.140 (1)	265.537	----	4.150	238	----	1.643.064
abril							
mayo							
junio							
julio							
agosto							
septiembre							
octubre							
noviembre							
diciembre							

(1) Incluye el S.E. Agrario y S.E. de Hogar

VARIACIÓN MENSUAL Y ANUAL POR PROVINCIAS Y CC.AA

	mar-16	Variación mensual		Variación anual	
		Absoluta	en %	Absoluta	en %
Almería	56.682	-425	-0,74%	3.651	6,88%
Cádiz	9.835	328	3,45%	355	3,75%
Córdoba	6.654	-1.015	-13,23%	179	2,77%
Granada	16.961	-264	-1,53%	539	3,28%
Huelva	45.436	9.386	26,04%	3.929	9,47%
Jaén	5.303	-1.959	-26,98%	194	3,79%
Málaga	57.647	1.755	3,14%	3.035	5,56%
Sevilla	23.926	98	0,41%	42	0,17%
ANDALUCÍA	222.443	7.903	3,68%	11.924	5,66%
Huesca	10.110	-34	-0,34%	607	6,38%
Teruel	5.336	85	1,62%	427	8,70%
Zaragoza	40.557	28	0,07%	2.638	6,96%
ARAGÓN	56.003	79	0,14%	3.671	7,01%
ASTURIAS	12.480	169	1,37%	222	1,81%
ILLES BALEARS	64.328	5.990	10,27%	5.203	8,80%
Las Palmas	44.831	553	1,25%	2.446	5,77%
S.C.Tenerife	37.881	224	0,59%	2.436	6,87%
CANARIAS	82.712	777	0,95%	4.882	6,27%
CANTABRIA	9.735	197	2,06%	182	1,91%
Ávila	2.471	41	1,68%	-5	-0,20%
Burgos	9.717	217	2,29%	294	3,12%
León	5.861	98	1,71%	214	3,79%
Palencia	2.563	59	2,36%	143	5,92%
Salamanca	4.201	3	0,08%	-1	-0,03%
Segovia	6.063	74	1,23%	270	4,65%
Soria	3.037	48	1,61%	166	5,77%
Valladolid	8.878	-43	-0,48%	261	3,03%
Zamora	2.039	22	1,10%	1	0,06%
CASTILLA-LEÓN	44.830	520	1,17%	1.341	3,08%
Albacete	7.245	-87	-1,19%	-121	-1,64%
Ciudad Real	8.701	-55	-0,63%	138	1,61%
Cuenca	7.360	7	0,09%	349	4,98%
Guadalajara	9.514	146	1,56%	539	6,01%
Toledo	17.090	-100	-0,58%	565	3,42%
CAST.-LA MANCHA	49.910	-90	-0,18%	1.470	3,04%
Barcelona	270.663	3.982	1,49%	17.467	6,90%
Girona	43.549	2.261	5,48%	3.558	8,90%
Lleida	25.301	-86	-0,34%	1.240	5,15%
Tarragona	34.552	1.687	5,13%	2.008	6,17%
CATALUÑA	374.065	7.844	2,14%	24.273	6,94%
Alicante	72.918	2.594	3,69%	4.086	5,94%
Castellón	27.195	-82	-0,30%	1.584	6,19%
Valencia	78.047	-34	-0,04%	1.888	2,48%
C. VALENCIANA	178.160	2.478	1,41%	7.558	4,43%
Badajoz	5.610	60	1,09%	113	2,06%
Cáceres	5.029	62	1,25%	100	2,02%
EXTREMADURA	10.639	123	1,17%	213	2,04%
A Coruña	10.749	141	1,33%	481	4,69%
Lugo	4.468	67	1,53%	120	2,76%
Ourense	3.935	-19	-0,48%	76	1,96%
Pontevedra	10.255	138	1,37%	220	2,19%
GALICIA	29.407	328	1,13%	897	3,15%
C. DE MADRID	339.622	2.705	0,80%	12.029	3,67%
R. DE MURCIA	78.185	1.234	1,60%	1.481	1,93%
NAVARRA	20.320	-276	-1,34%	1.042	5,40%
Araba/Álava	8.466	-49	-0,57%	352	4,34%
Gipuzkoa	17.428	355	2,08%	1.002	6,10%
Bizkaia	24.471	202	0,83%	1.256	5,41%
PAÍS VASCO	50.365	508	1,02%	2.610	5,47%
LA RIOJA	12.848	-137	-1,05%	500	4,05%
CEUTA	2.643	-12	-0,47%	112	4,42%
MELILLA	4.369	45	1,03%	112	2,63%
TOTAL	1.643.064	30.384	1,88%	79.721	5,10%

AFILIACIÓN DE EXTRANJEROS
DISTRIBUCIÓN POR SECTORES DE ACTIVIDAD
RÉGIMEN GENERAL

Media marzo 2016

SECTORES	UNIÓN EUROPEA	NO UNIÓN EUROPEA	TOTAL	% participación s/ total Rég. Gral.	% variación intermensual	% variación interanual
Agricultura, Ganadería, Caza, Selvicultura y Pesca	6.628	6.068	12.696	0,92%	0,97%	4,22%
Industrias Extractivas	569	446	1.015	0,07%	0,84%	-4,49%
Industria Manufacturera	42.589	48.800	91.389	6,66%	0,70%	5,71%
Suministro de Energía Eléctrica, Gas, Vapor y Aire Acondicionado	252	181	433	0,03%	0,74%	-1,21%
Suministro de Agua, Actividades de Saneamiento, Gestión de Residuos y Descontaminación	1.449	2.864	4.312	0,31%	0,00%	-0,47%
Construcción	37.061	45.893	82.954	6,04%	2,16%	8,28%
Comercio; Reparación vehículos motor y motocicletas	65.450	104.703	170.153	12,39%	0,91%	4,58%
Transporte y Almacenamiento	34.228	17.810	52.038	3,79%	1,56%	11,28%
Hostelería	85.313	141.377	226.689	16,51%	6,59%	8,57%
Información y Comunicaciones	13.766	9.737	23.503	1,71%	1,34%	12,21%
Actividades Financieras y de Seguros	4.367	2.191	6.558	0,48%	1,70%	7,02%
Actividades Inmobiliarias	4.795	4.180	8.976	0,65%	0,89%	9,73%
Actividades Profesionales Científicas y Técnicas	24.253	15.256	39.509	2,88%	1,03%	7,07%
Actividades Administrativas y Servicios Auxiliares	42.556	58.194	100.749	7,34%	2,02%	6,68%
Administración Pública y Defensa; Seguridad Social Obligatoria	3.680	7.737	11.417	0,83%	-2,78%	-10,28%
Educación	32.455	13.797	46.252	3,37%	1,51%	6,83%
Actividades Sanitarias y Servicios Centrales	16.411	28.231	44.642	3,25%	0,91%	3,53%
Actividades Artísticas, Recreativas y de Entretenimiento	8.569	9.004	17.573	1,28%	2,66%	5,44%
Otros Servicios	8.593	16.297	24.890	1,81%	2,21%	7,99%
Actividades de los Hogares como Empleadores de Personal Doméstico y Productores de Bienes y Servicios para uso Propio	1.799	2.245	4.044	0,29%	0,35%	-0,92%
Actividades de Organizaciones y Organismo Extraterritoriales	381	411	792	0,06%	-1,14%	-7,69%
S.E. Agrario	74.260	127.602	201.862	14,70%	1,09%	3,02%
S.E. Hogar	51.033	149.659	200.692	14,62%	0,13%	-3,24%
TOTAL	560.456	812.684	1.373.140	100,00%	1,93%	4,57%

AFILIACIÓN DE EXTRANJEROS

DISTRIBUCIÓN POR SECTORES DE ACTIVIDAD

RÉGIMEN ESPECIAL DE TRABAJADORES AUTÓNOMOS

Media marzo 2016

SECTORES	UNIÓN EUROPEA	NO UNIÓN EUROPEA	TOTAL	% participación s/ total Rég. Autónomos	% variación intermensual	% variación interanual
Agricultura, Ganadería, Caza, Selvicultura y Pesca	1.964	1.317	3.281	1,24%	1,24%	8,82%
Industrias Extractivas	24	7	31	0,01%	4,36%	10,36%
Industria Manufacturera	7.834	7.625	15.459	5,82%	1,41%	19,13%
Suministro de Energía Eléctrica, Gas, Vapor y Aire Acondicionado	33	9	42	0,02%	-3,62%	2,07%
Suministro de Agua, Actividades de Saneamiento, Gestión de Residuos y Descontaminación	64	38	103	0,04%	-2,44%	-1,29%
Construcción	20.395	9.871	30.266	11,40%	2,17%	7,94%
Comercio; Reparación vehículos motor y motocicletas	22.725	59.208	81.933	30,86%	1,09%	5,88%
Transporte y Almacenamiento	6.281	3.303	9.584	3,61%	1,72%	14,22%
Hostelería	20.613	28.814	49.426	18,61%	2,29%	6,87%
Información y Comunicaciones	3.898	3.111	7.010	2,64%	0,08%	2,45%
Actividades Financieras y de Seguros	1.149	536	1.686	0,63%	1,41%	7,50%
Actividades Inmobiliarias	3.884	1.026	4.909	1,85%	1,98%	14,92%
Actividades Profesionales Científicas y Técnicas	10.484	3.467	13.951	5,25%	1,52%	7,59%
Actividades Administrativas y Servicios Auxiliares	8.978	4.353	13.331	5,02%	1,67%	6,85%
Administración Pública y Defensa; Seguridad Social Obligatoria	27	13	40	0,02%	-3,54%	21,21%
Educación	6.575	2.018	8.593	3,24%	1,38%	8,09%
Actividades Sanitarias y Servicios Centrales	3.239	2.188	5.426	2,04%	1,07%	6,67%
Actividades Artísticas, Recreativas y de Entretenimiento	3.045	1.399	4.444	1,67%	1,35%	7,80%
Otros Servicios	5.740	10.168	15.908	5,99%	1,23%	12,20%
Actividades de los Hogares como Empleadores de Personal Doméstico y Productores de Bienes y Servicios para uso Propio	54	33	87	0,03%	-5,18%	-15,35%
Actividades de Organizaciones y Organismo Extraterritoriales	14	14	28	0,01%	-1,32%	8,96%
TOTAL	127.019	138.518	265.537	100,00%	1,54%	8,01%

AFILIACIÓN DE EXTRANJEROS
DISTRIBUCIÓN POR PAÍSES DE PROCEDENCIA

Media marzo 2016

	TOTAL GENERAL	General (1)	S.E. Agrario	S.E. Hogar	AUTÓNOMOS	MAR	CARBÓN	TOTAL
UNIÓN EUROPEA								
ALEMANIA	23.585	23.128	161	295	14.156	84	1	37.826
AUSTRIA	1.608	1.588	6	14	948	8	0	2.564
BELGICA	5.024	4.957	28	39	2.996	26	0	8.046
BULGARIA	47.821	33.290	7.927	6.604	5.687	25	1	53.535
CHIPRE	120	117	1	2	24	0	0	144
CROACIA	564	550	1	13	174	1	0	740
DINAMARCA	1.638	1.621	8	10	1.071	3	0	2.713
ESLOVAQUIA	2.001	1.904	41	56	369	8	3	2.380
ESLOVENIA	513	505	5	3	113	2	0	628
ESTONIA	513	483	12	17	132	1	0	646
FINLANDIA	1.661	1.645	4	12	689	5	0	2.355
FRANCIA	28.791	28.437	196	157	10.354	61	0	39.205
GRECIA	1.460	1.447	2	11	358	3	0	1.821
HUNGRIA	2.515	2.393	53	69	677	7	0	3.199
IRLANDA	4.244	4.229	4	11	1.630	5	0	5.879
ITALIA	56.483	55.811	138	535	19.264	106	0	75.853
LETONIA	1.112	959	114	39	226	9	0	1.347
LITUANIA	5.719	3.956	1.591	172	703	12	0	6.434
LUXEMBURGO	62	58	1	3	41	0	0	103
MALTA	93	81	13	0	18	0	0	111
PAISES BAJOS	7.904	7.774	40	91	4.907	30	0	12.841
POLONIA	20.718	16.108	2.356	2.254	3.413	27	182	24.341
PORTUGAL	34.607	31.498	1.485	1.623	6.322	290	12	41.230
REINO UNIDO	37.615	37.248	172	195	20.268	102	0	57.984
REPUBLICA CHECA	2.220	2.101	70	49	441	7	19	2.688
RUMANIA	268.150	169.572	59.830	38.749	30.213	131	10	298.504
SUECIA	3.715	3.702	1	11	1.826	12	0	5.553
TOTAL UNIÓN EUROPEA	560.456	435.163	74.260	51.033	127.019	964	228	688.668
NO UNIÓN EUROPEA								
MARRUECOS	186.372	100.300	71.587	14.484	17.824	917	0	205.113
CHINA	44.451	43.787	67	597	48.107	0	0	92.558
ECUADOR	63.013	41.143	13.067	8.803	3.839	14	0	66.865
BOLIVIA	50.517	22.670	4.619	23.228	2.381	10	0	52.907
COLOMBIA	45.635	37.532	1.174	6.929	4.834	31	0	50.500
UCRANIA	35.509	22.992	1.946	10.571	3.153	40	1	38.702
PARAGUAY	31.872	12.448	634	18.791	1.456	7	0	33.335
PERU	27.411	21.094	376	5.941	2.418	227	1	30.057
ARGENTINA	22.465	20.129	246	2.089	5.385	27	0	27.877
PAKISTAN	21.641	18.596	2.660	384	6.181	2	0	27.824
RESTO PAISES	283.801	194.730	31.226	57.844	42.939	1.911	8	328.658
TOTAL NO UE	812.684	535.423	127.602	149.659	138.518	3.185	10	954.397
TOTAL EXTRANJEROS	1.373.140	970.586	201.862	200.692	265.537	4.150	238	1.643.064

(1) No se incluyen los afiliados de los Sistemas Especiales Agrario y Hogar

ANDALUCÍA
AFILIACIÓN DE EXTRANJEROS
DISTRIBUCIÓN POR RÉGIMENES

Media marzo 2016

REGÍMENES	GENERAL (Total)	General	S.E. Agrario	S.E. Hogar	AUTÓNOMOS	MAR	CARBÓN	TOTAL
DE LA UNIÓN EUROPEA	84.124	40.187	41.433	2.504	18.163	59	0	102.346
DE PAÍSES NO UNIÓN EUROPEA	102.234	40.219	47.842	14.173	17.597	267	0	120.097
TOTAL EXTRANJEROS	186.358	80.406	89.274	16.677	35.760	326	0	222.443

**Distribución Porcentual
Por Régimenes**

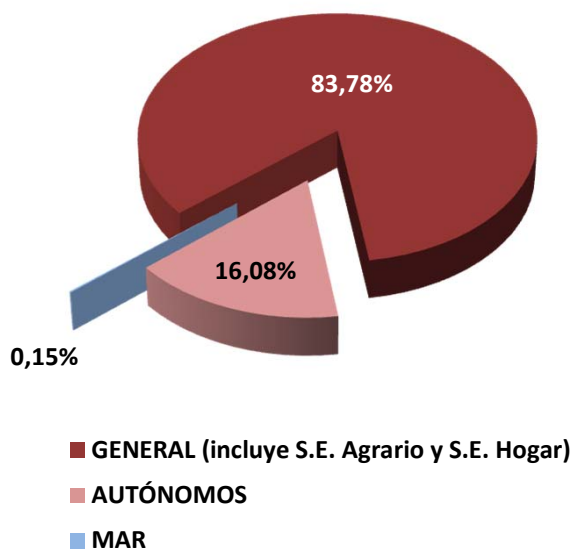

**Total extranjeros
Porcentajes de variación**

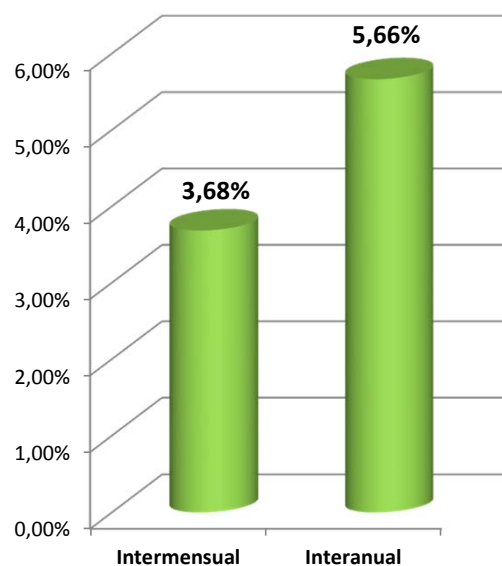

ANDALUCÍA
AFILIACIÓN DE EXTRANJEROS

DISTRIBUCIÓN POR SECTORES DE ACTIVIDAD

Media marzo 2016

SECTORES	REGIMEN GENERAL				REGIMEN ESP. TRAB. AUTÓNOMOS			
	Unión Europea	No Unión Europea	Total	% Reg. Gral.	Unión Europea	No Unión Europea	Total	% Reg. Gral.
Agricultura, Ganadería, Caza, Selvicultura y Pesca	217	238	455	0,24%	397	431	828	2,32%
Industrias Extractivas	42	49	91	0,05%	0	3	3	0,01%
Industria Manufacturera	2.099	2.317	4.416	2,37%	567	343	910	2,54%
Suministro de Energía Eléctrica, Gas, Vapor y Aire Acondicionado	31	24	54	0,03%	6	2	8	0,02%
Suministro de Agua, Actividades de Saneamiento, Gestión de Residuos y Descontaminación	83	133	216	0,12%	11	3	14	0,04%
Construcción	2.158	2.395	4.553	2,44%	1.838	739	2.576	7,20%
Comercio; Reparación vehículos motor y motocicletas	6.831	10.327	17.158	9,21%	3.584	9.632	13.216	36,96%
Transporte y Almacenamiento	3.877	1.599	5.476	2,94%	297	169	465	1,30%
Hostelería	8.814	12.477	21.292	11,43%	3.532	2.855	6.387	17,86%
Información y Comunicaciones	1.386	581	1.967	1,06%	648	385	1.032	2,89%
Actividades Financieras y de Seguros	329	88	416	0,22%	261	71	333	0,93%
Actividades Inmobiliarias	945	468	1.413	0,76%	1.199	218	1.417	3,96%
Actividades Profesionales Científicas y Técnicas	2.069	863	2.932	1,57%	1.496	384	1.880	5,26%
Actividades Administrativas y Servicios Auxiliares	2.613	2.654	5.267	2,83%	1.403	498	1.901	5,32%
Administración Pública y Defensa; Seguridad Social Obligatoria	374	672	1.047	0,56%	5	0	5	0,01%
Educación	5.120	1.244	6.364	3,41%	899	237	1.136	3,18%
Actividades Sanitarias y Servicios Centrales	1.228	1.718	2.946	1,58%	561	252	813	2,27%
Actividades Artísticas, Recreativas y de Entretenimiento	927	876	1.803	0,97%	492	159	651	1,82%
Otros Servicios	784	1.190	1.974	1,06%	958	1.202	2.160	6,04%
Actividades de los Hogares como Empleadores de Personal Doméstico y Productores de Bienes y Servicios para uso Propio	195	291	486	0,26%	8	11	19	0,05%
Actividades de Organizaciones y Organismo Extraterritoriales	65	15	81	0,04%	2	3	5	0,01%
S.E. Agrario	41.433	47.842	89.274	47,90%				
S.E. Hogar	2.504	14.173	16.677	8,95%				
TOTAL	84.124	102.234	186.358	100,00%	18.163	17.597	35.760	100,00%

ANDALUCÍA
AFILIACIÓN DE EXTRANJEROS

DISTRIBUCIÓN POR PAÍSES DE PROCEDENCIA

Media marzo 2016

PAISES	TOTAL GENERAL	General	S.E. Agrario	S.E. Hogar	AUTÓNOMOS	MAR	CARBON	TOTAL
UNIÓN EUROPEA								
ALEMANIA	2.273	2.145	87	41	1.744	2		4.020
AUSTRIA	133	130	1	2	109			243
BELGICA	696	658	24	14	621			1.317
BULGARIA	6.124	1.864	3.887	372	312	2		6.438
CHIPRE	9	9			6			15
CROACIA	45	40	1	4	21			66
DINAMARCA	511	507	3	1	490			1.002
ESLOVAQUIA	187	162	17	7	33			220
ESLOVENIA	41	39	2		10			51
ESTONIA	107	92	7	8	44			150
FINLANDIA	590	583	3	4	344			934
FRANCIA	2.386	2.279	86	20	1.259	8		3.653
GRECIA	106	106			23	2		131
HUNGRÍA	314	299	8	7	126	1		441
IRLANDA	617	610	3	4	346			963
ITALIA	4.445	4.333	50	62	2.289	5		6.740
LETONIA	117	87	28	2	34	0		152
LITUANIA	1.640	930	669	40	163	5		1.807
LUXEMBURGO	7	5	1	1	10			17
MALTA	19	16	3		2			21
PAISES BAJOS	1.063	1.024	26	13	1.105			2.168
POLONIA	2.791	1.160	1.568	63	337	2		3.130
PORTUGAL	2.202	1.875	274	53	474	15		2.691
REINO UNIDO	7.622	7.462	105	55	5.519	3		13.144
REPUBLICA CHECA	183	155	20	8	46			229
RUMANIA	49.094	12.816	34.558	1.720	2.101	14		51.209
SUECIA	802	800	1	1	593			1.395
TOTAL UNIÓN EUROPEA	84.124	40.187	41.433	2.504	18.163	59		102.346
NO UNIÓN EUROPEA								
MARRUECOS	41.355	10.399	28.918	2.038	3.867	136		45.358
CHINA	4.234	4.181	1	52	5.814			10.048
UCRANIA	5.451	2.560	800	2.091	417	2		5.870
MALI	5.264	186	5.072	6	36			5.300
SENEGAL	4.485	740	3.611	135	674	90		5.249
BOLIVIA	4.078	1.356	972	1.749	194			4.272
PARAGUAY	3.807	1.433	122	2.253	215	1		4.023
ECUADOR	3.817	1.687	1.775	356	181			3.998
ARGENTINA	2.914	2.457	114	342	826	2		3.742
FEDERACION DE RUSIA	2.736	1.806	216	714	590			3.326
RESTO PAISES	24.092	13.414	6.241	4.437	4.783	36		28.911
TOTAL NO UE	102.234	40.219	47.842	14.173	17.597	267		120.097
TOTAL EXTRANJEROS	186.358	80.406	89.274	16.677	35.760	326		222.443

ARAGÓN
AFILIACIÓN DE EXTRANJEROS
DISTRIBUCIÓN POR REGÍMENES

Media marzo 2016

REGÍMENES	GENERAL (Total)	General	S.E. Agrario	S.E. Hogar	AUTÓNOMOS	MAR	CARBÓN	TOTAL
DE LA UNIÓN EUROPEA	25.794	19.434	2.929	3.432	3.918	0	66	29.778
DE PAÍSES NO UNIÓN EUROPEA	21.886	14.965	2.986	3.935	4.338	0	1	26.225
TOTAL EXTRANJEROS	47.681	34.398	5.915	7.367	8.255	0	67	56.003

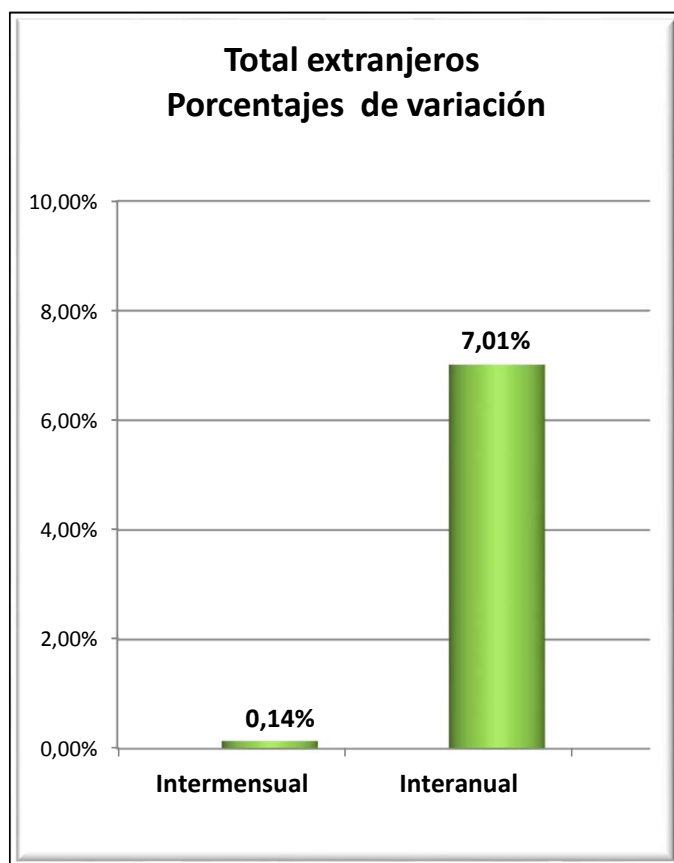
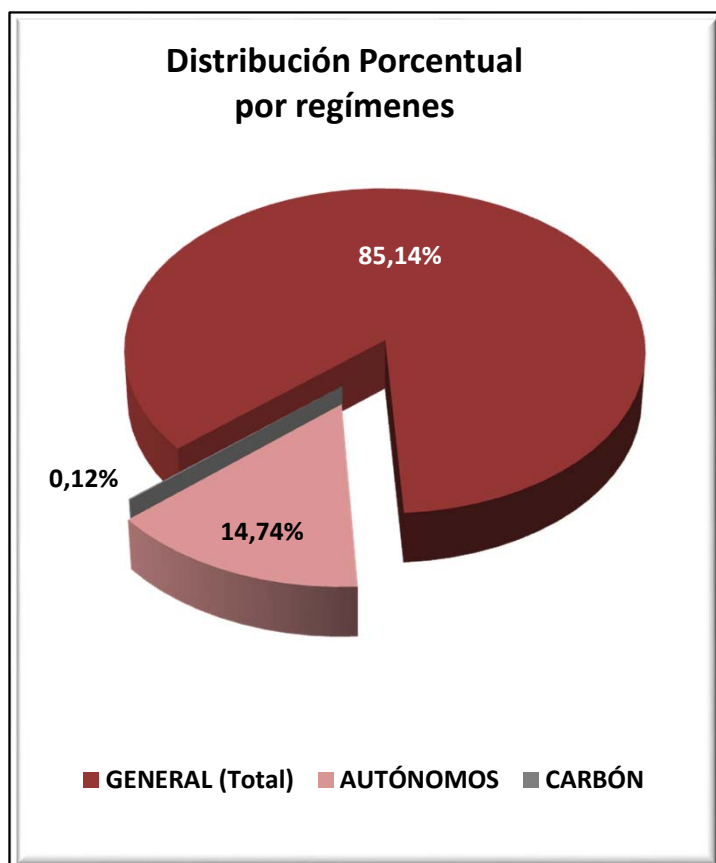

ARAGÓN

AFILIADOS EXTRANJEROS

DISTRIBUCIÓN POR SECTORES DE ACTIVIDAD

Media marzo 2016

SECTORES	REGIMEN GENERAL				REGIMEN ESP. TRAB. AUTÓNOMOS			
	UNIÓN EUROPEA	NO UNIÓN EUROPEA	TOTAL	% Reg. Gral.	UNIÓN EUROPEA	NO UNIÓN EUROPEA	TOTAL	% Reg. Auton.
Agricultura, Ganadería, Caza, Selvicultura y Pesca	1.149	816	1.965	4,12%	90	59	149	1,80%
Industrias Extractivas	35	17	53	0,11%	2	0	2	0,02%
Industria Manufacturera	2.860	2.308	5.168	10,84%	888	697	1.585	19,20%
Suministro de Energía Eléctrica, Gas, Vapor y Aire Acondicionado	8	4	12	0,03%	0	0	0	0,00%
Suministro de Agua, Actividades de Saneamiento, Gestión de Residuos y Descontaminación	125	142	267	0,56%	2	0	2	0,02%
Construcción	2.180	1.113	3.293	6,91%	944	202	1.147	13,89%
Comercio; Reparación vehículos motor y motocicletas	2.454	2.191	4.645	9,74%	497	1.343	1.841	22,30%
Transporte y Almacenamiento	2.636	778	3.414	7,16%	391	109	499	6,05%
Hostelería	3.397	2.887	6.284	13,18%	577	1.322	1.899	23,00%
Información y Comunicaciones	68	126	194	0,41%	25	66	90	1,10%
Actividades Financieras y de Seguros	32	24	56	0,12%	13	13	26	0,31%
Actividades Inmobiliarias	50	47	97	0,20%	7	4	11	0,14%
Actividades Profesionales Científicas y Técnicas	302	208	510	1,07%	85	37	122	1,48%
Actividades Administrativas y Servicios Auxiliares	1.646	2.053	3.699	7,76%	128	78	205	2,49%
Administración Pública y Defensa; Seguridad Social Obligatoria	302	338	639	1,34%	0	0	0	0,00%
Educación	710	305	1.015	2,13%	140	41	181	2,19%
Actividades Sanitarias y Servicios Centrales	786	849	1.635	3,43%	27	44	71	0,86%
Actividades Artísticas, Recreativas y de Entretenimiento	241	196	437	0,92%	19	18	38	0,46%
Otros Servicios	341	501	843	1,77%	81	305	386	4,67%
Actividades de los Hogares como Empleadores de Personal Doméstico y Productores de Bienes y Servicios para uso Propio	112	61	172	0,36%	0	0	0	0,00%
Actividades de Organizaciones y Organismo Extraterritoriales	1	0	1	0,00%	0	0	0	0,00%
S.E. Agrario	2.929	2.986	5.915	12,41%				
S.E. Hogar	3.432	3.935	7.367	15,45%				
TOTAL	25.794	21.886	47.681	100,00%	3.918	4.338	8.255	100,00%

ARAGÓN
AFILIACIÓN DE EXTRANJEROS
DISTRIBUCIÓN POR PAÍSES DE PROCEDENCIA

Media marzo 2016

PAISES	TOTAL GENERAL	General	S.E. Agrario	S.E. Hogar	AUTÓNOMOS	MAR	CARBON	TOTAL
UNIÓN EUROPEA								
ALEMANIA	217	213		4	69			285
AUSTRIA	11	11			12			23
BELGICA	41	41			27			68
BULGARIA	1.657	1.252	250	155	281			1.937
CHIPRE	1	1			1			2
CROACIA	11	11						11
DINAMARCA	15	15			4			19
ESLOVAQUIA	47	44	1	2	26			73
ESLOVENIA	4	4			3			7
ESTONIA	7	7	1					7
FINLANDIA	9	9			1			10
FRANCIA	553	547	4	2	148			701
GRECIA	17	17			7			24
HUNGRIA	35	31	1	4	17		0	52
IRLANDA	53	53			16			69
ITALIA	579	570	4	5	171			750
LETONIA	21	20	1		3			24
LITUANIA	135	106	26	3	11			146
LUXEMBURGO	2	2						2
MALTA	1	1			2			3
PAISES BAJOS	83	82		1	55			138
POLONIA	826	659	147	21	218		62	1.105
PORTUGAL	850	794	36	20	104			955
REINO UNIDO	308	307	1		150			458
REPUBLICA CHECA	43	39	2	2	12			55
RUMANIA	20.254	14.585	2.456	3.213	2.573		4	22.831
SUECIA	14	14			7			21
TOTAL UNIÓN EUROPEA	25.794	19.434	2.929	3.432	3.918		66	29.778
NO UNIÓN EUROPEA								
MARRUECOS	4.435	2.801	1.321	313	414			4.849
CHINA	945	938	2	5	1.797			2.742
NICARAGUA	2.240	569	11	1.660	52			2.292
ECUADOR	1.959	1.612	25	322	154			2.113
COLOMBIA	1.424	1.195	12	216	137			1.561
SENEGAL	1.073	676	361	37	78			1.151
UCRANIA	927	698	58	171	134			1.061
ARGELIA	833	559	246	29	65			899
MALI	789	482	301	6	80			869
DOMINICANA (REPUBLICA)	567	407	6	155	141			708
RESTO PAISES	6.695	5.029	642	1.023	1.285		1	7.981
TOTAL NO UNIÓN EUROPEA	21.886	14.965	2.986	3.935	4.338		1	26.225
TOTAL EXTRANJEROS	47.681	34.398	5.915	7.367	8.255		67	56.003

ASTURIAS
AFILIACIÓN DE EXTRANJEROS
DISTRIBUCIÓN POR REGÍMENES

Media marzo 2016

REGÍMENES	GENERAL (Total)	General	S.E. Agrario	S.E. Hogar	AUTÓNOMOS	MAR	CARBÓN	TOTAL
DE LA UNIÓN EUROPEA	4.399	3.257	90	1.052	1.007	31	158	5.595
DE PAÍSES NO UNIÓN EUROPEA	5.395	3.746	157	1.492	1.346	136	9	6.885
TOTAL EXTRANJEROS	9.794	7.003	247	2.544	2.353	166	166	12.480

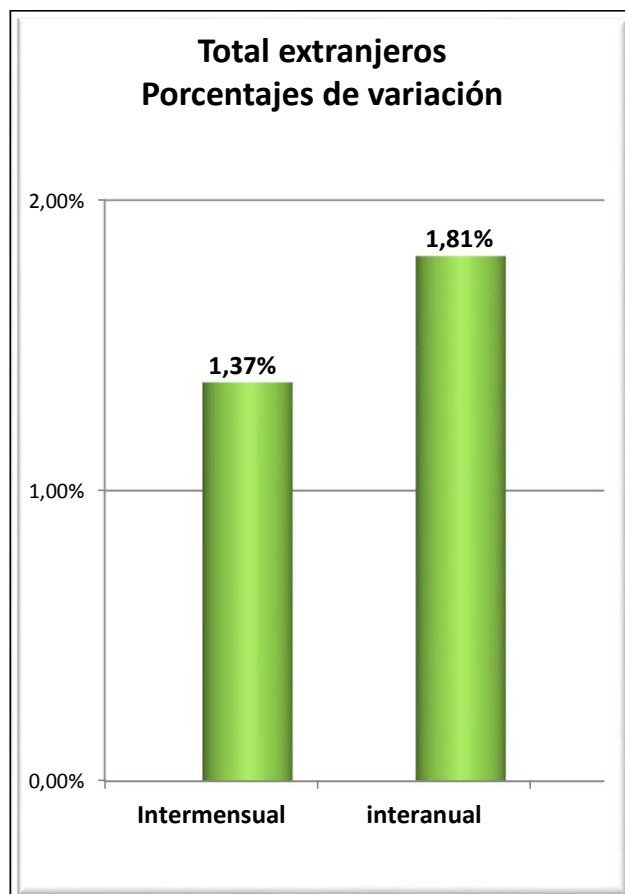
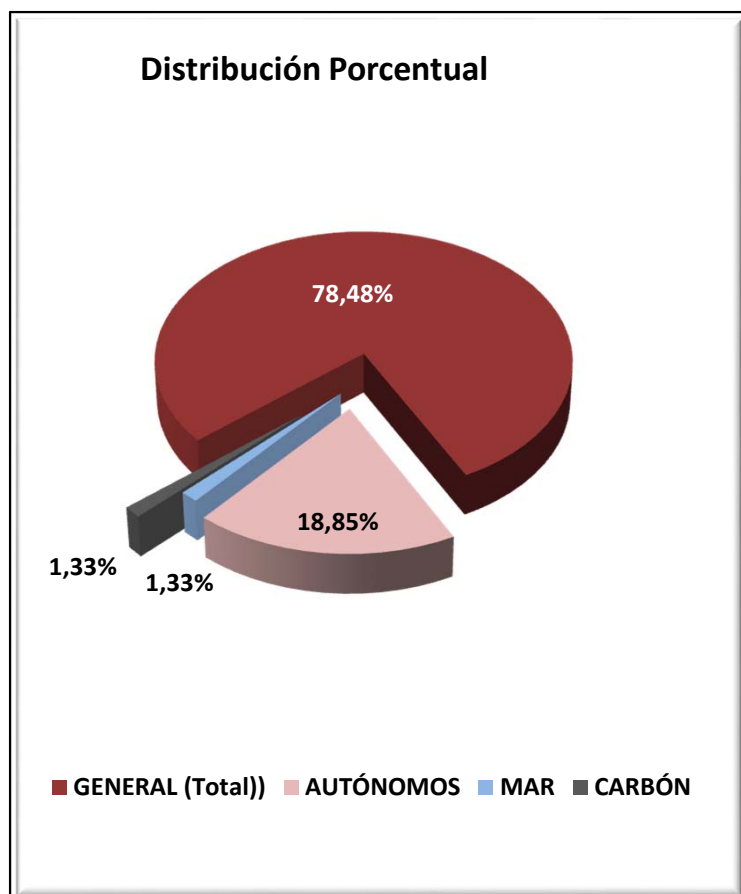

ASTURIAS
AFILIADOS EXTRANJEROS

DISTRIBUCIÓN POR SECTORES DE ACTIVIDAD

Media marzo 2016

SECTORES	REGIMEN GENERAL				REGIMEN ESP. TRAB. AUTÓNOMOS			
	UNIÓN EUROPEA	NO UNIÓN EUROPEA	TOTAL	% Reg. Gral.	UNIÓN EUROPEA	NO UNIÓN EUROPEA	TOTAL	% Reg. Auton.
Agricultura, Ganadería, Caza, Selvicultura y Pesca	36	36	72	0,73%	36	19	55	2,33%
Industrias Extractivas	7	5	12	0,12%	2	0	2	0,09%
Industria Manufacturera	407	270	676	6,91%	35	20	55	2,33%
Suministro de Energía Eléctrica, Gas, Vapor y Aire Acondicionado	0	0	0	0,00%	0	0	0	0,00%
Suministro de Agua, Actividades de Saneamiento, Gestión de Residuos y Descontaminación	8	12	20	0,20%	2	0	2	0,09%
Construcción	367	302	669	6,83%	278	116	394	16,74%
Comercio; Reparación vehículos motor y motocicletas	316	526	842	8,60%	137	605	742	31,52%
Transporte y Almacenamiento	121	95	216	2,20%	17	23	40	1,70%
Hostelería	896	1.432	2.329	23,78%	169	289	458	19,46%
Información y Comunicaciones	133	35	168	1,71%	19	20	40	1,70%
Actividades Financieras y de Seguros	7	5	12	0,12%	2	6	8	0,33%
Actividades Inmobiliarias	4	9	13	0,13%	4	2	6	0,26%
Actividades Profesionales Científicas y Técnicas	99	75	174	1,77%	63	21	84	3,56%
Actividades Administrativas y Servicios Auxiliares	220	283	503	5,14%	50	26	76	3,24%
Administración Pública y Defensa; Seguridad Social Obligatoria	30	39	69	0,71%	1	0	1	0,04%
Educación	380	107	486	4,96%	119	32	150	6,40%
Actividades Sanitarias y Servicios Centrales	101	289	390	3,98%	23	22	45	1,90%
Actividades Artísticas, Recreativas y de Entretenimiento	57	84	141	1,44%	22	17	39	1,67%
Otros Servicios	65	137	202	2,06%	29	128	157	6,68%
Actividades de los Hogares como Empleadores de Personal Doméstico y Productores de Bienes y Servicios para uso Propio	4	7	11	0,11%	0	0	0	0,00%
Actividades de Organizaciones y Organismo Extraterritoriales	0	0	0	0,00%	0	0	0	0,00%
S.E. Agrario	90	157	247	2,53%				
S.E. Hogar	1.052	1.492	2.544	25,98%				
TOTAL	4.399	5.395	9.794	100,00%	1.007	1.346	2.353	100,00%

ASTURIAS

AFILIADOS EXTRANJEROS

DISTRIBUCIÓN POR PAÍSES DE PROCEDENCIA

Media marzo 2016

PAISES	TOTAL GENERAL	General	S.E. Agrario	S.E. Hogar	AUTÓNOMOS	MAR	CARBON	TOTAL
UNIÓN EUROPEA								
ALEMANIA	105	104		1	48	1	1	154
AUSTRIA	3	3			6			9
BELGICA	39	38		1	17			56
BULGARIA	166	107	4	55	36			202
CHIPRE	1	1						1
CROACIA	7	7			2			9
DINAMARCA	7	7			4			11
ESLOVAQUIA	29	28		1	2		3	34
ESLOVENIA	3	3						3
ESTONIA	2	2						2
FINLANDIA	8	8			1			9
FRANCIA	160	158		2	51			211
GRECIA	4	4			1			5
HUNGRIA	21	21			5			26
IRLANDA	42	42			13			55
ITALIA	262	253		9	124			386
LETONIA	7	7						7
LITUANIA	16	14		2	6	1		23
LUXEMBURGO	2	2						2
MALTA	1	1						1
PAISES BAJOS	48	47		1	20			68
POLONIA	189	182		7	23		121	332
PORTUGAL	505	442	18	45	143	28	8	684
REINO UNIDO	241	240		1	126			367
REPUBLICA CHECA	19	19			2		19	40
RUMANIA	2.508	1.513	68	927	378	1	6	2.893
SUECIA	3	3			1			4
TOTAL UNIÓN EUROPEA	4.399	3.257	90	1.052	1.007	31	158	5.595
NO UNIÓN EUROPEA								
PARAGUAY	858	319	32	507	52			910
CHINA	190	187	1	2	484			674
MARRUECOS	510	394	48	67	64	2		576
BRASIL	428	332	8	87	102			529
COLOMBIA	430	334	2	94	58			488
DOMINICANA (REPUBLICA)	347	243	4	100	59		1	407
ECUADOR	373	252	9	112	31	1		404
SENEGAL	279	210	36	32	31	52		362
UCRANIA	249	141	1	106	36	1	1	287
CUBA	201	163	1	36	50			251
RESTO PAISES	1.531	1.170	14	348	379	79	7	1.995
TOTAL NO UNIÓN EUROPEA	5.395	3.746	157	1.492	1.346	136	9	6.885
TOTAL EXTRANJEROS	9.794	7.003	247	2.544	2.353	166	166	12.480

ILLES BALEARS
AFILIACIÓN DE EXTRANJEROS
DISTRIBUCIÓN POR REGÍMENES

Media marzo 2016

REGÍMENES	GENERAL (Total)	General	S.E. Agrario	S.E. Hogar	AUTÓNOMOS	MAR	CARBÓN	TOTAL
DE LA UNIÓN EUROPEA	22.087	20.338	161	1.588	11.567	68	0	33.721
DE PAÍSES NO UNIÓN EUROPEA	26.156	20.775	1.090	4.291	4.371	80	0	30.607
TOTAL EXTRANJEROS	48.243	41.113	1.251	5.879	15.938	147	0	64.328

**Distribución Porcentual
Por regímenes**

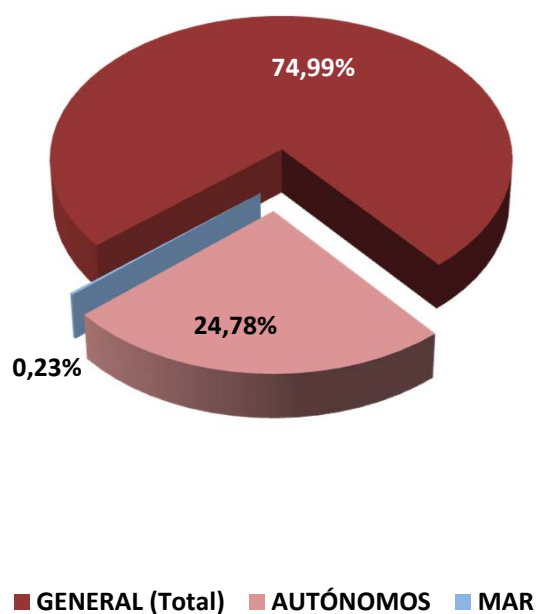

**Total extranjeros
Porcentajes de variación**

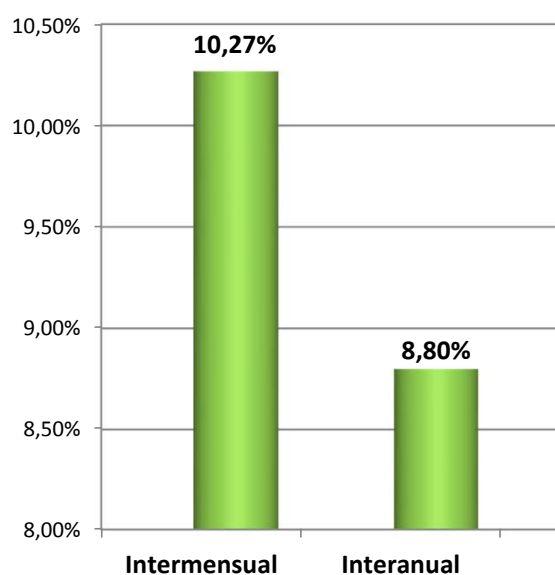

ILLES BALEARS
AFILIACIÓN DE EXTRANJEROS
DISTRIBUCIÓN POR SECTORES DE ACTIVIDAD

Media marzo 2016

SECTORES	REGIMEN GENERAL				REGIMEN ESP. TRAB. AUTÓNOMOS			
	UNIÓN EUROPEA	NO UNIÓN EUROPEA	TOTAL	% Reg. Gral.	UNIÓN EUROPEA	NO UNIÓN EUROPEA	TOTAL	% Reg. Auton.
Agricultura, Ganadería, Caza, Selvicultura y Pesca	81	133	213	0,44%	90	29	119	0,75%
Industrias Extractivas	2	19	21	0,04%	1	0	1	0,01%
Industria Manufacturera	945	1.006	1.951	4,04%	791	154	946	5,94%
Suministro de Energía Eléctrica, Gas, Vapor y Aire Acondicionado	7	8	16	0,03%	3	2	5	0,03%
Suministro de Agua, Actividades de Saneamiento, Gestión de Residuos y Descontaminación	59	114	173	0,36%	6	5	11	0,07%
Construcción	2.551	5.961	8.512	17,64%	2.001	723	2.723	17,09%
Comercio; Reparación vehículos motor y motocicletas	2.564	2.789	5.353	11,10%	1.779	1.413	3.193	20,03%
Transporte y Almacenamiento	560	282	842	1,75%	147	70	216	1,36%
Hostelería	5.880	5.927	11.807	24,47%	1.974	865	2.839	17,81%
Información y Comunicaciones	429	186	615	1,27%	326	135	461	2,89%
Actividades Financieras y de Seguros	140	37	177	0,37%	112	25	137	0,86%
Actividades Inmobiliarias	474	213	688	1,43%	520	53	574	3,60%
Actividades Profesionales Científicas y Técnicas	782	278	1.059	2,20%	940	117	1.058	6,64%
Actividades Administrativas y Servicios Auxiliares	2.810	1.682	4.493	9,31%	1.272	235	1.508	9,46%
Administración Pública y Defensa; Seguridad Social Obligatoria	104	137	241	0,50%	2	1	3	0,02%
Educación	940	206	1.146	2,37%	280	47	327	2,05%
Actividades Sanitarias y Servicios Centrales	786	597	1.382	2,86%	320	76	395	2,48%
Actividades Artísticas, Recreativas y de Entretenimiento	652	480	1.132	2,35%	353	65	418	2,62%
Otros Servicios	435	591	1.026	2,13%	640	353	993	6,23%
Actividades de los Hogares como Empleadores de Personal Doméstico y Productores de Bienes y Servicios para uso Propio	129	123	252	0,52%	7	0	7	0,05%
Actividades de Organizaciones y Organismo Extraterritoriales	9	6	15	0,03%	4	2	6	0,04%
S.E. Agrario	161	1.090	1.251	2,59%				
S.E. Hogar	1.588	4.291	5.879	12,19%				
TOTAL	22.087	26.156	48.243	100,00%	11.567	4.371	15.938	100,00%

ILLES BALEARS
AFILIACIÓN DE EXTRANJEROS

DISTRIBUCIÓN POR PAÍSES DE PROCEDENCIA

Media marzo 2016

PAISES	TOTAL GENERAL	General	S.E. Agrario	S.E. Hogar	AUTÓNOMOS	MAR	CARBON	TOTAL
UNIÓN EUROPEA								
ALEMANIA	4.276	4.141	7	128	4.111	17		8.403
AUSTRIA	212	207		5	193	1		406
BELGICA	274	268		6	193	2		468
BULGARIA	2.719	1.956	62	701	518	4		3.242
CHIPRE	3	3						3
CROACIA	26	26			26			51
DINAMARCA	94	93		1	73	1		167
ESLOVAQUIA	233	225		8	55	2		291
ESLOVENIA	23	22		1	6			29
ESTONIA	20	18		2	2			22
FINLANDIA	73	71		2	28			102
FRANCIA	1.000	980	2	18	662	8		1.670
GRECIA	60	59	1		25			85
HUNGRIA	187	175		12	50			236
IRLANDA	99	97		2	68			166
ITALIA	3.778	3.714	9	55	1.795	13		5.587
LETONIA	44	44			12			55
LITUANIA	91	89		2	13			104
LUXEMBURGO	8	8			4			12
MALTA	4	4			2			6
PAISES BAJOS	501	484	2	15	379	1		881
POLONIA	872	789	6	77	251	4		1.127
PORTUGAL	635	597	4	34	103	1		740
REINO UNIDO	2.355	2.288	5	62	2.029	7		4.391
REPUBLICA CHECA	262	254	1	7	56	2		320
RUMANIA	3.976	3.467	62	447	711	2		4.689
SUECIA	263	260		3	203	3		469
TOTAL UNIÓN EUROPEA	22.087	20.338	161	1.588	11.567	68		33.721
NO UNIÓN EUROPEA								
MARRUECOS	5.673	4.653	652	367	486	37		6.196
ARGENTINA	2.082	1.883	8	191	455	2		2.540
ECUADOR	2.298	1.865	46	387	150	0		2.449
CHINA	1.154	1.140		14	934			2.088
COLOMBIA	1.855	1.483	87	285	178	2		2.036
BOLIVIA	1.644	839	42	763	82	1		1.727
URUGUAY	929	787	6	136	160	1		1.090
PARAGUAY	1.000	451	29	521	42	1		1.042
SENEGAL	875	727	93	56	80	19		975
BRASIL	743	597	6	140	176	1		920
RESTO PAISES	7.903	6.350	121	1.432	1.627	15		9.545
TOTAL NO UNIÓN EUROPEA	26.156	20.775	1.090	4.291	4.371	80		30.607
TOTAL EXTRANJEROS	48.243	41.113	1.251	5.879	15.938	147		64.328

CANARIAS
AFILIACIÓN DE EXTRANJEROS
DISTRIBUCIÓN POR REGÍMENES

Media marzo 2016

REGÍMENES	GENERAL (Total)	General	S.E. Agrario	S.E. Hogar	AUTÓNOMOS	MAR	CARBÓN	TOTAL
DE LA UNIÓN EUROPEA	30.964	29.831	929	204	13.667	286	0	44.918
DE PAÍSES NO UNIÓN EUROPEA	31.511	27.110	1.433	2.968	6.069	214	0	37.794
TOTAL EXTRANJEROS	62.475	56.941	2.362	3.172	19.737	500	0	82.712

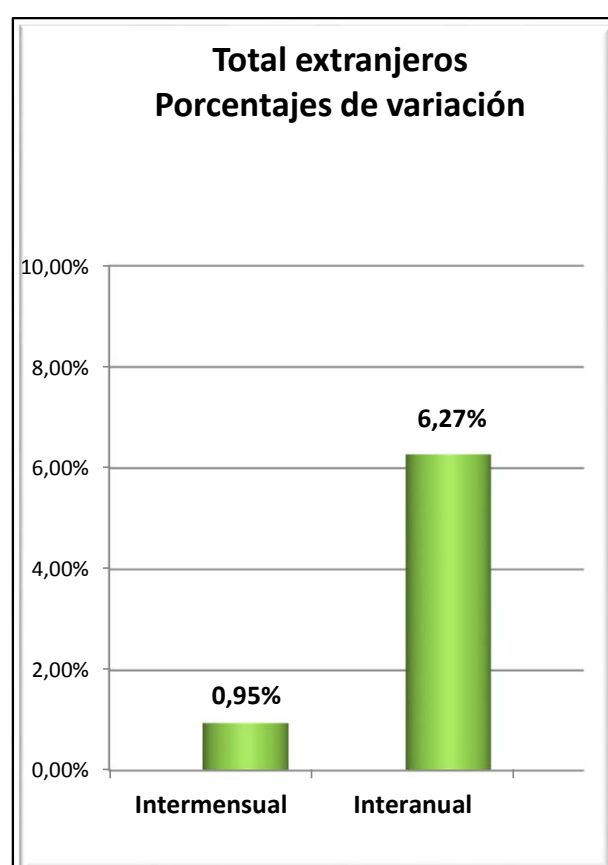
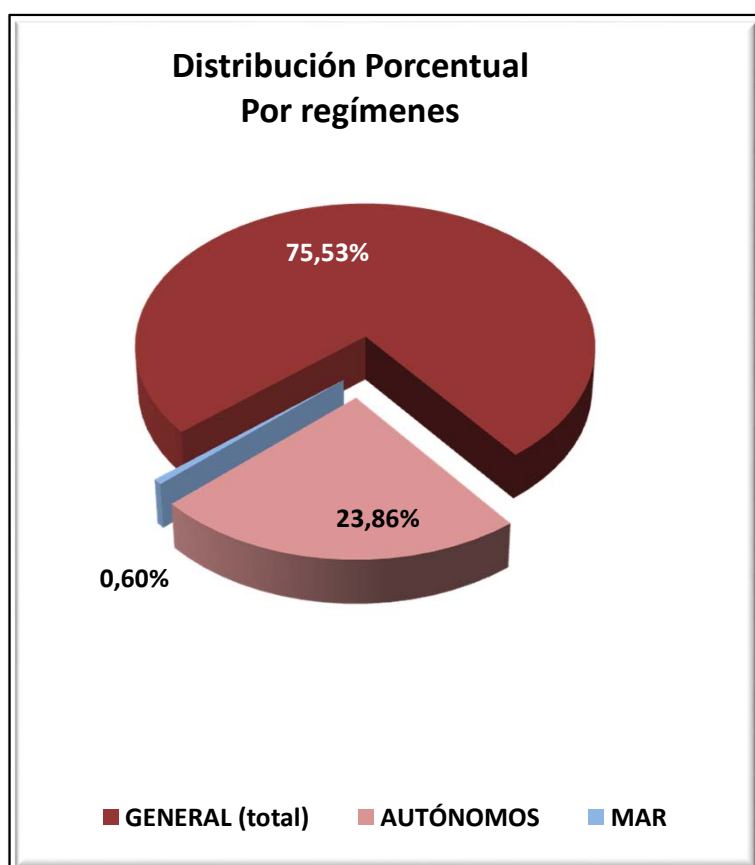

CANARIAS

AFILIADOS EXTRANJEROS

DISTRIBUCIÓN POR SECTORES DE ACTIVIDAD

Media marzo 2016

SECTORES	REGIMEN GENERAL				REGIMEN ESP. TRAB. AUTÓNOMOS			
	UNIÓN EUROPEA	NO UNIÓN EUROPEA	TOTAL	% Reg. Gal.	UNIÓN EUROPEA	NO UNIÓN EUROPEA	TOTAL	% Reg. Auton.
Agricultura, Ganadería, Caza, Selvicultura y Pesca	29	120	149	0,24%	119	36	155	0,79%
Industrias Extractivas	1	5	6	0,01%	3	0	3	0,02%
Industria Manufacturera	494	619	1.113	1,78%	408	88	497	2,52%
Suministro de Energía Eléctrica, Gas, Vapor y Aire Acondicionado	5	6	11	0,02%	3	0	3	0,02%
Suministro de Agua, Actividades de Saneamiento, Gestión de Residuos y Descontaminación	26	59	84	0,14%	6	0	6	0,03%
Construcción	913	1.392	2.305	3,69%	976	301	1.277	6,47%
Comercio; Reparación vehículos motor y motocicletas	4.095	5.384	9.479	15,17%	2.865	2.705	5.570	28,22%
Transporte y Almacenamiento	653	646	1.300	2,08%	106	41	147	0,75%
Hostelería	14.035	13.089	27.124	43,42%	3.274	1.479	4.752	24,08%
Información y Comunicaciones	427	143	570	0,91%	355	92	446	2,26%
Actividades Financieras y de Seguros	177	36	213	0,34%	96	44	140	0,71%
Actividades Inmobiliarias	532	275	807	1,29%	594	100	695	3,52%
Actividades Profesionales Científicas y Técnicas	1.045	367	1.412	2,26%	1.068	169	1.238	6,27%
Actividades Administrativas y Servicios Auxiliares	2.838	1.992	4.830	7,73%	1.223	216	1.439	7,29%
Administración Pública y Defensa; Seguridad Social Obligatoria	121	256	377	0,60%	4	3	7	0,04%
Educación	1.395	262	1.657	2,65%	499	71	570	2,89%
Actividades Sanitarias y Servicios Centrales	990	836	1.826	2,92%	531	160	691	3,50%
Actividades Artísticas, Recreativas y de Entretenimiento	1.136	563	1.699	2,72%	599	122	720	3,65%
Otros Servicios	829	959	1.788	2,86%	933	441	1.374	6,96%
Actividades de los Hogares como Empleadores de Personal Doméstico y Productores de Bienes y Servicios para uso Propio	82	90	172	0,28%	3	2	5	0,03%
Actividades de Organizaciones y Organismo Extraterritoriales	7	11	18	0,03%	2	0	2	0,01%
S.E. Agrario	929	1.433	2.362	3,78%				
S.E. Hogar	204	2.968	3.172	5,08%				
TOTAL	30.964	31.511	62.475	100,00%	13.667	6.069	19.737	100,00%

CANARIAS

AFILIADOS EXTRANJEROS

DISTRIBUCIÓN POR PAÍSES DE PROCEDENCIA

Media marzo 2016

PAISES	TOTAL GENERAL	General	S.E. Agrario	S.E. Hogar	AUTÓNOMOS	MAR	CARBON	TOTAL
UNIÓN EUROPEA								
ALEMANIA	4.281	4.211	36	34	2.991	54		7.326
AUSTRIA	278	273	3	2	234	4		516
BELGICA	728	726		2	438	16		1.182
BULGARIA	956	875	53	28	141	3		1.100
CHIPRE	4	4			1			5
CROACIA	57	57			24			81
DINAMARCA	248	247		1	126	1		375
ESLOVAQUIA	323	320		3	63	4		389
ESLOVENIA	114	114			35	2		151
ESTONIA	97	97		0	36	1		134
FINLANDIA	324	322		2	91	4		419
FRANCIA	1.087	1.081	5		569	12		1.668
GRECIA	71	71			35			106
HUNGRIA	466	438	26	1	134	4		604
IRLANDA	422	422			224	3		649
ITALIA	8.182	8.133	17	32	4.288	45		12.515
LETONIA	190	188		2	52	3		245
LITUANIA	227	224	3		56	2		285
LUXEMBURGO	4	4			8			12
MALTA	3	3			1			4
PAISES BAJOS	892	889	1	2	405	21		1.319
POLONIA	1.007	878	118	11	262	9		1.279
PORTUGAL	1.465	1.437	16	12	195	9		1.669
REINO UNIDO	5.608	5.593	9	7	2.608	70		8.286
REPUBLICA CHECA	409	405	3	1	81	1		491
RUMANIA	2.863	2.164	637	62	343	12		3.219
SUECIA	655	653		2	227	5		888
TOTAL UNIÓN EUROPEA	30.964	29.831	929	204	13.667	286		44.918
NO UNIÓN EUROPEA								
MARRUECOS	4.912	4.249	552	110	391	48		5.351
CHINA	2.838	2.812	5	20	1.931			4.768
CUBA	3.262	2.697	156	409	371	17		3.649
COLOMBIA	3.138	2.808	68	262	257	9		3.403
VENEZUELA	2.084	1.908	27	149	339	3		2.426
ARGENTINA	1.549	1.430	17	102	320	7		1.876
INDIA	1.180	1.141	2	37	461			1.641
URUGUAY	1.179	1.099	7	73	140	3		1.322
FILIPINAS	1.174	647	19	509	31			1.205
ECUADOR	860	623	156	81	62			922
RESTO PAISES	9.336	7.695	424	1.217	1.766	128		11.230
	31.511	27.110	1.433	2.968	6.069	214		37.794
TOTAL EXTRANJEROS	62.475	56.941	2.362	3.172	19.737	500		82.712

CANTABRIA
AFILIACIÓN DE EXTRANJEROS
DISTRIBUCIÓN POR REGÍMENES

Media marzo 2016

REGÍMENES	GENERAL (Total)	General	S.E. Agrario	S.E. Hogar	AUTÓNOMOS	MAR	CARBÓN	TOTAL
DE LA UNIÓN EUROPEA	2.902	2.336	110	456	746	21	0	3.669
DE PAÍSES NO UNIÓN EUROPEA	4.954	3.332	122	1.500	998	114	0	6.066
TOTAL EXTRANJEROS	7.856	5.668	232	1.956	1.744	135	0	9.735

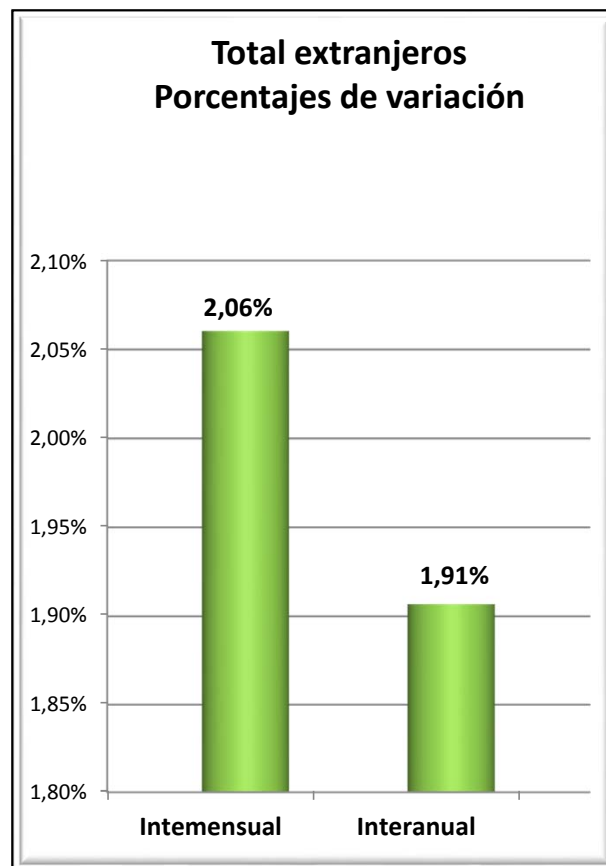
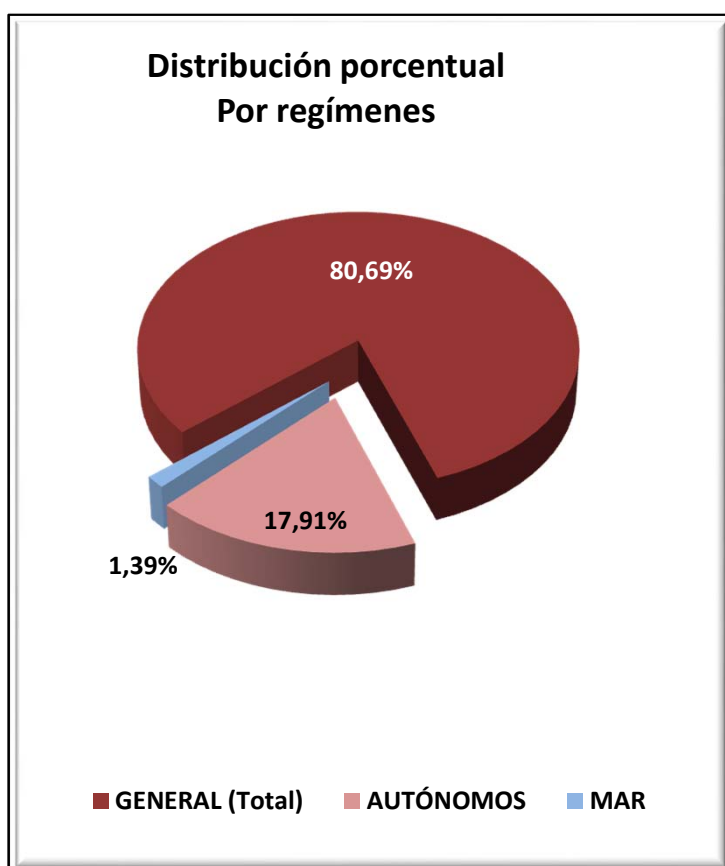

CANTABRIA

AFILIADOS EXTRANJEROS

DISTRIBUCIÓN POR SECTORES DE ACTIVIDAD

Media marzo 2016

SECTORES	REGIMEN GENERAL				REGIMEN ESP. TRAB. AUTÓNOMOS			
	UNIÓN EUROPEA	NO UNIÓN EUROPEA	TOTAL	% Reg. Gral.	UNIÓN EUROPEA	NO UNIÓN EUROPEA	TOTAL	% Reg. Auton.
Agricultura, Ganadería, Caza, Selvicultura y Pesca	11	10	21	0,27%	16	11	27	1,55%
Industrias Extractivas	2	0	2	0,03%	1	0	1	0,06%
Industria Manufacturera	258	287	545	6,94%	34	9	44	2,50%
Suministro de Energía Eléctrica, Gas, Vapor y Aire Acondicionado	4	0	4	0,05%	0	0	0	0,00%
Suministro de Agua, Actividades de Saneamiento, Gestión de Residuos y Descontaminación	6	17	23	0,30%	0	0	0	0,00%
Construcción	287	302	589	7,50%	191	108	299	17,16%
Comercio; Reparación vehículos motor y motocicletas	222	427	649	8,26%	92	437	529	30,34%
Transporte y Almacenamiento	336	163	498	6,34%	32	14	46	2,65%
Hostelería	504	1.204	1.708	21,75%	109	198	307	17,59%
Información y Comunicaciones	22	23	45	0,58%	15	16	31	1,78%
Actividades Financieras y de Seguros	12	4	16	0,20%	2	4	6	0,34%
Actividades Inmobiliarias	4	5	9	0,11%	8	2	10	0,57%
Actividades Profesionales Científicas y Técnicas	56	56	112	1,43%	49	16	65	3,73%
Actividades Administrativas y Servicios Auxiliares	154	275	428	5,45%	26	38	64	3,66%
Administración Pública y Defensa; Seguridad Social Obligatoria	22	57	79	1,01%	0	0	0	0,00%
Educación	277	95	372	4,73%	110	31	140	8,05%
Actividades Sanitarias y Servicios Centrales	76	228	304	3,87%	20	16	36	2,06%
Actividades Artísticas, Recreativas y de Entretenimiento	31	66	97	1,24%	14	11	25	1,42%
Otros Servicios	43	103	146	1,85%	27	87	114	6,53%
Actividades de los Hogares como Empleadores de Personal Doméstico y Productores de Bienes y Servicios para uso Propio	7	11	18	0,23%	0	0	0	0,00%
Actividades de Organizaciones y Organismo Extraterritoriales	0	0	0	0,00%	0	0	0	0,00%
S.E. Agrario	110	122	232	2,95%				
S.E. Hogar	456	1.500	1.956	24,90%				
TOTAL	2.902	4.954	7.856	100,00%	746	998	1.744	100,00%

CANTABRIA
AFILIADOS EXTRANJEROS

DISTRIBUCIÓN POR PAÍSES DE PROCEDENCIA

Media marzo 2016

PAISES	GENERAL	General (1)	S.E. Agrario	S.E. Hogar	AUTÓNOMOS	MAR	CARBON	TOTAL
UNIÓN EUROPEA								
ALEMANIA	70	68	0	2	44	0	0	114
AUSTRIA	7	7	0	0	0	0	0	7
BELGICA	18	18	0	0	15	0	0	33
BULGARIA	269	219	15	34	31	0	0	300
CHIPRE	0	0	0	0	0	0	0	0
CROACIA	7	5	0	2	3	0	0	10
DINAMARCA	3	3	0	0	2	0	0	5
ESLOVAQUIA	8	7	0	1	7	0	0	15
ESLOVENIA	2	2	0	0	0	0	0	2
ESTONIA	0	0	0	0	0	0	0	0
FINLANDIA	1	1	0	0	1	0	0	2
FRANCIA	133	131	0	2	65	0	0	198
GRECIA	12	12	0	0	1	0	0	13
HUNGRÍA	5	4	0	1	2	0	0	7
IRLANDA	38	38	0	0	20	0	0	58
ITALIA	188	181	0	7	109	0	0	297
LETONIA	5	4	0	1	2	0	0	7
LITUANIA	20	15	3	2	4	0	0	24
LUXEMBURGO	0	0	0	0	0	0	0	0
MALTA	0	0	0	0	0	0	0	0
PAISES BAJOS	22	22	0	0	14	0	0	36
POLONIA	69	63	0	6	18	0	0	87
PORTUGAL	307	274	6	27	64	13	0	385
REINO UNIDO	151	151	0	0	95	1	0	247
REPUBLICA CHECA	6	6	0	0	2	0	0	8
RUMANIA	1.555	1.099	86	370	244	7	0	1.806
SUECIA	7	7	0	0	2	0	0	10
TOTAL UNIÓN EUROPEA	2.902	2.336	110	456	746	21	0	3.669
NO UNIÓN EUROPEA								
REPUBLICA DE MOLDAVIA	805	452	6	348	102	1	0	909
PERU	548	309	3	236	46	12	0	605
CHINA	189	185	0	4	318	0	0	507
COLOMBIA	439	333	7	99	46	0	0	485
MARRUECOS	357	244	55	58	41	2	0	400
UCRANIA	287	207	3	78	27	0	0	314
PARAGUAY	285	132	3	150	27	0	0	313
ECUADOR	248	169	7	72	19	0	0	267
BRASIL	220	161	1	58	41	1	0	262
DOMINICANA (REPUBLICA)	220	143	3	74	35	0	0	255
RESTO PAISES	1.355	997	34	325	297	98	0	1.751
TOTAL NO UNIÓN EUROPEA	4.954	3.332	122	1.500	998	114	0	6.066
TOTAL EXTRANJEROS	7.856	5.668	232	1.956	1.744	135	0	9.735

(1) No se incluyen los afiliados de los Sistemas Especiales Agrario y Hogar

CASTILLA Y LEÓN
AFILIACIÓN DE EXTRANJEROS
DISTRIBUCIÓN POR REGÍMENES

Media marzo 2016

REGÍMENES	TOTAL GENERAL	General	S.E. Agrario	S.E. Hogar	AUTÓNOMOS	MAR	CARBÓN	TOTAL
DE LA UNIÓN EUROPEA	21.858	16.743	2.669	2.446	3.053	0	5	24.916
DE PAÍSES NO UNIÓN EUROPEA	16.795	11.651	1.458	3.685	3.120	0	0	19.914
TOTAL EXTRANJEROS	38.652	28.394	4.127	6.131	6.173	0	5	44.830

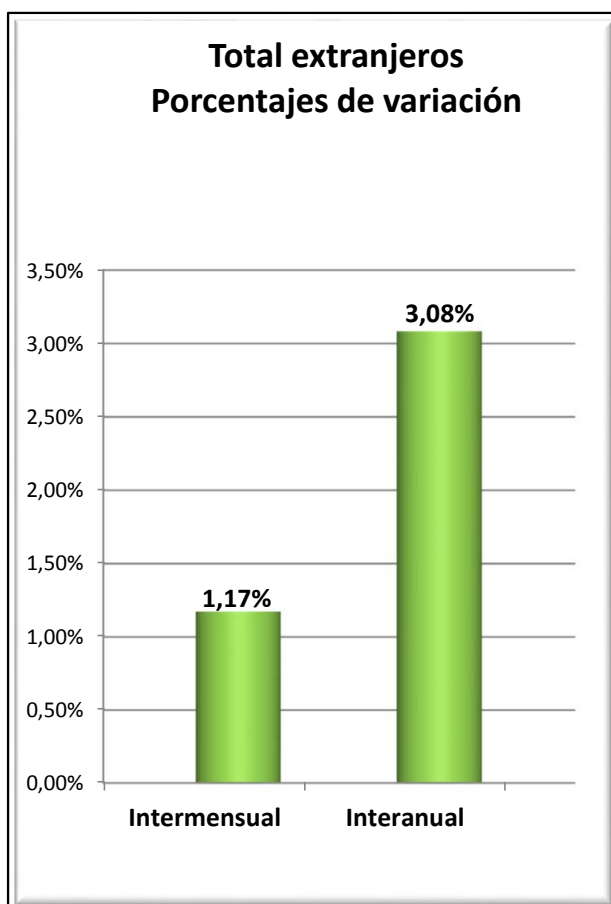
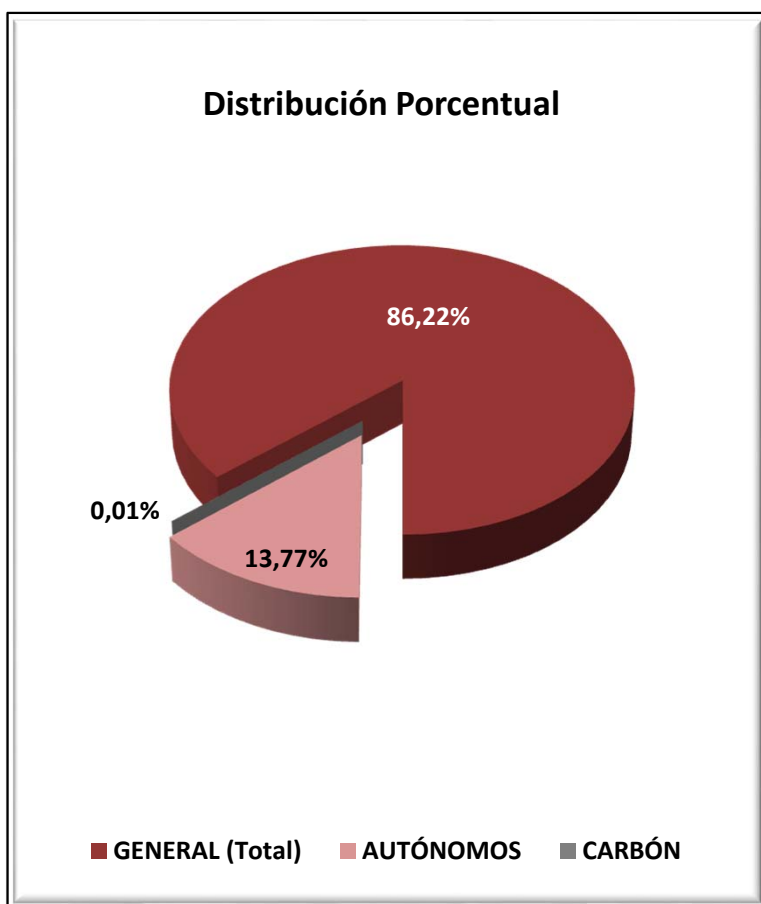

CASTILLA Y LEÓN
AFILIACIÓN DE EXTRANJEROS

DISTRIBUCIÓN POR SECTORES DE ACTIVIDAD

Media marzo 2016

SECTORES	REGIMEN GENERAL				REGIMEN ESP. TRAB. AUTÓNOMOS			
	UNIÓN EUROPEA	NO UNIÓN EUROPEA	TOTAL	% Reg. Gral.	UNIÓN EUROPEA	NO UNIÓN EUROPEA	TOTAL	% Reg. Auton.
Agricultura, Ganadería, Caza, Selvicultura y Pesca	1.518	628	2.146	5,55%	226	69	295	4,78%
Industrias Extractivas	50	21	72	0,19%	1	1	2	0,03%
Industria Manufacturera	2.517	1.553	4.070	10,53%	183	105	287	4,66%
Suministro de Energía Eléctrica, Gas, Vapor y Aire Acondicionado	13	2	15	0,04%	2	0	2	0,03%
Suministro de Agua, Actividades de Saneamiento, Gestión de Residuos y Descontaminación	54	62	116	0,30%	1	0	1	0,02%
Construcción	1.557	1.049	2.606	6,74%	881	207	1.088	17,62%
Comercio; Reparación vehículos motor y motocicletas	1.982	1.523	3.505	9,07%	488	1.301	1.789	28,99%
Transporte y Almacenamiento	2.302	315	2.617	6,77%	171	59	230	3,73%
Hostelería	2.847	3.005	5.852	15,14%	532	642	1.173	19,01%
Información y Comunicaciones	59	59	118	0,30%	27	62	89	1,44%
Actividades Financieras y de Seguros	15	18	33	0,09%	14	9	23	0,38%
Actividades Inmobiliarias	28	16	43	0,11%	3	3	6	0,10%
Actividades Profesionales Científicas y Técnicas	199	170	369	0,96%	106	59	165	2,67%
Actividades Administrativas y Servicios Auxiliares	1.300	847	2.147	5,55%	93	57	149	2,42%
Administración Pública y Defensa; Seguridad Social Obligatoria	272	524	796	2,06%	0	1	1	0,02%
Educación	815	377	1.192	3,08%	169	71	240	3,88%
Actividades Sanitarias y Servicios Centrales	789	1.020	1.810	4,68%	41	59	99	1,61%
Actividades Artísticas, Recreativas y de Entretenimiento	186	181	367	0,95%	23	21	44	0,71%
Otros Servicios	206	253	459	1,19%	86	392	478	7,74%
Actividades de los Hogares como Empleadores de Personal Doméstico y Productores de Bienes y Servicios para uso Propio	35	27	61	0,16%	8	1	9	0,15%
Actividades de Organizaciones y Organismo Extraterritoriales	0	0	0	0,00%	0	1	1	0,02%
S.E. Agrario	2.669	1.458	4.127	10,68%				
S.E. Hogar	2.446	3.685	6.131	15,86%				
TOTAL	21.858	16.795	38.652	100,00%	3.053	3.120	6.173	100,00%

CASTILLA Y LEÓN
AFILIACIÓN DE EXTRANJEROS
DISTRIBUCIÓN POR PAÍSES DE PROCEDENCIA

Media marzo 2016

PAISES	GENERAL	General	S.E. Agrario	S.E. Hogar	AUTONOMOS	MAR	CARBON	TOTAL
UNIÓN EUROPEA								
ALEMANIA	153	149	1	3	81			235
AUSTRIA	12	12			7			19
BELGICA	47	47			27			74
BULGARIA	7.054	5.071	981	1.001	642		1	7.697
CHIPRE	3	3						3
CROACIA	10	10			5			15
DINAMARCA	14	14			9			23
ESLOVAQUIA	37	36		1	11			48
ESLOVENIA	9	9						9
ESTONIA	9	9						9
FINLANDIA	2	2			2			4
FRANCIA	503	499	3	1	133			636
GRECIA	16	15	1		4			20
HUNGRÍA	29	28		1	1			30
IRLANDA	87	87			29			116
ITALIA	543	526	5	13	171			714
LETONIA	22	20	1	1	1			23
LITUANIA	63	58	1	4	8			71
LUXEMBURGO								
MALTA	3	3						3
PAISES BAJOS	71	69		2	36			107
POLONIA	654	551	18	86	117			771
PORTUGAL	2.734	2.445	152	137	565		4	3.303
REINO UNIDO	330	329		1	138			468
REPUBLICA CHECA	21	19	1	1	8			29
RUMANIA	9.417	6.717	1.505	1.195	1.051		0	10.467
SUECIA	14	14			8			22
TOTAL UNIÓN EUROPEA	21.858	16.743	2.669	2.446	3.053		5	24.916
NO UNIÓN EUROPEA								
MARRUECOS	4.742	2.944	1.056	742	356			5.099
COLOMBIA	1.581	1.217	34	329	150			1.731
CHINA	584	577		7	1.015			1.599
DOMINICANA (REPUBLICA)	1.205	780	25	400	147			1.352
ECUADOR	1.111	853	36	223	104			1.216
BRASIL	713	495	13	205	166			879
PERU	759	511	27	222	81			840
BOLIVIA	735	399	39	297	61			796
UCRANIA	460	299	6	155	53			514
HONDURAS	459	161	10	287	12			470
RESTO PAISES	4.445	3.416	213	816	975			5.420
TOTAL NO UNIÓN EUROPEA	16.795	11.651	1.458	3.685	3.120			19.914
TOTAL EXTRANJEROS	38.652	28.394	4.127	6.131	6.173		5	44.830

CASTILLA LA MANCHA
AFILIACIÓN DE EXTRANJEROS
DISTRIBUCIÓN POR REGÍMENES

Media marzo 2016

REGÍMENES	GENERAL (Total)	General	S.E. Agrario	S.E. Hogar	AUTÓNOMOS	MAR	CARBÓN	TOTAL
DE LA UNIÓN EUROPEA	24.819	16.099	6.659	2.062	3.049	0	0	27.869
DE PAÍSES NO UNIÓN EUROPEA	18.334	12.024	3.783	2.527	3.708	0	0	22.042
TOTAL EXTRANJEROS	43.153	28.123	10.442	4.589	6.757	0	0	49.910

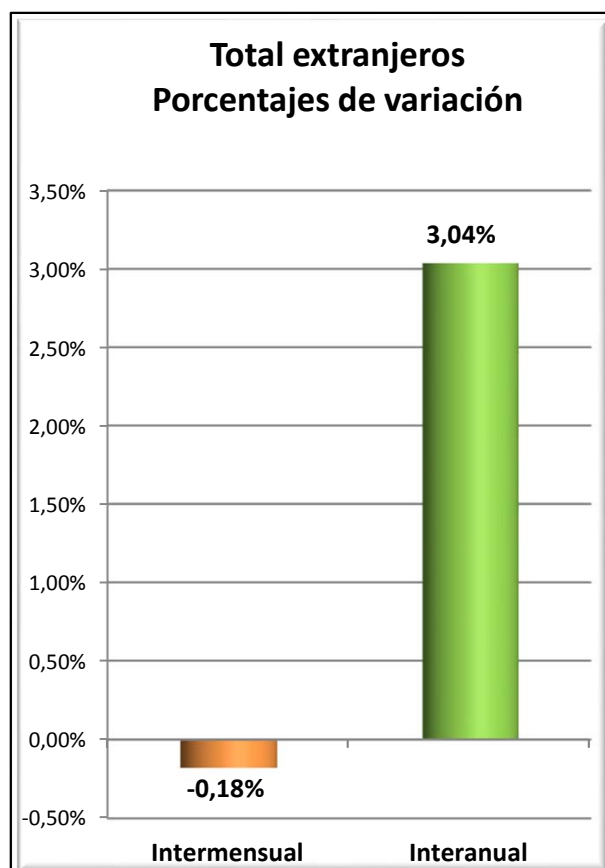
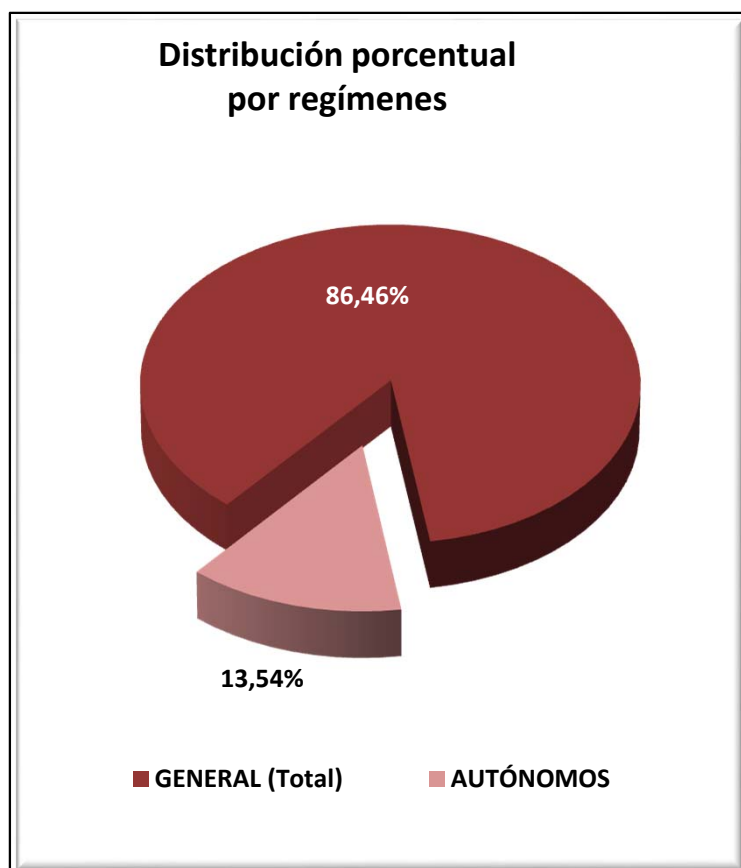

CASTILLA LA MANCHA
AFILIADOS EXTRANJEROS
DISTRIBUCIÓN POR SECTORES DE ACTIVIDAD

Media marzo 2016

SECTORES	REGIMEN GENERAL				REGIMEN ESP. TRAB. AUTÓNOMOS			
	UNIÓN EUROPEA	NO UNIÓN EUROPEA	TOTAL	% Reg. Gral.	UNIÓN EUROPEA	NO UNIÓN EUROPEA	TOTAL	% Reg. Auton.
Agricultura, Ganadería, Caza, Selvicultura y Pesca	772	427	1.199	2,78%	95	47	142	2,10%
Industrias Extractivas	30	20	50	0,12%	1	0	1	0,01%
Industria Manufacturera	2.839	1.876	4.714	10,92%	469	209	678	10,03%
Suministro de Energía Eléctrica, Gas, Vapor y Aire Acondicionado	12	11	23	0,05%	1	0	1	0,01%
Suministro de Agua, Actividades de Saneamiento, Gestión de Residuos y Descontaminación	95	78	173	0,40%	0	3	3	0,04%
Construcción	2.170	1.308	3.478	8,06%	771	198	968	14,33%
Comercio; Reparación vehículos motor y motocicletas	2.076	2.197	4.273	9,90%	501	2.009	2.510	37,14%
Transporte y Almacenamiento	2.270	780	3.050	7,07%	242	72	314	4,65%
Hostelería	2.696	2.279	4.975	11,53%	513	565	1.077	15,94%
Información y Comunicaciones	53	55	107	0,25%	33	51	84	1,25%
Actividades Financieras y de Seguros	26	15	41	0,09%	14	7	21	0,31%
Actividades Inmobiliarias	44	21	65	0,15%	4	2	6	0,09%
Actividades Profesionales Científicas y Técnicas	165	119	283	0,66%	68	48	115	1,71%
Actividades Administrativas y Servicios Auxiliares	1.083	1.125	2.209	5,12%	83	76	158	2,34%
Administración Pública y Defensa; Seguridad Social Obligatoria	290	440	730	1,69%	0	0	0	0,00%
Educación	399	145	544	1,26%	111	47	157	2,33%
Actividades Sanitarias y Servicios Centrales	701	730	1.431	3,32%	32	60	92	1,36%
Actividades Artísticas, Recreativas y de Entretenimiento	141	104	245	0,57%	26	24	50	0,73%
Otros Servicios	212	282	494	1,14%	87	291	378	5,59%
Actividades de los Hogares como Empleadores de Personal Doméstico y Productores de Bienes y Servicios para uso Propio	25	11	37	0,09%	1	1	2	0,03%
Actividades de Organizaciones y Organismo Extraterritoriales	0	1	1	0,00%	0	0	0	0,00%
S.E. Agrario	6.659	3.783	10.442	24,20%				
S.E. Hogar	2.062	2.527	4.589	10,63%				
TOTAL	24.819	18.334	43.153	100,00%	3.049	3.708	6.757	100,00%

CASTILLA LA MANCHA

AFILIADOS EXTRANJEROS

DISTRIBUCIÓN POR PAÍSES DE PROCEDENCIA

Media marzo 2016

PAISES	TOTAL GENERAL	General	S.E. Agrario	S.E. Hogar	AUTÓNOMOS	MAR	CARBON	TOTAL
UNIÓN EUROPEA								
ALEMANIA	95	92	1	2	37			132
AUSTRIA	21	21			5			26
BELGICA	32	32			11			43
BULGARIA	1.754	1.273	326	155	163			1.917
CHIPRE	1		1					1
CROACIA	4	3		1	2			6
DINAMARCA	4	4			6			10
ESLOVAQUIA	14	13	1		5			19
ESLOVENIA	1	1						1
ESTONIA	2	2			1			3
FINLANDIA	3	3			3			6
FRANCIA	235	229	5	1	72			308
GRECIA	9	9			4			13
HUNGRIA	28	26	1	1	10			38
IRLANDA	58	58			16			74
ITALIA	376	362	1	13	135			511
LETONIA	10	9	2		1			11
LITUANIA	86	65	19	2	9			94
LUXEMBURGO					1			1
MALTA	2	2						2
PAISES BAJOS	42	41	1		22			64
POLONIA	520	476	22	22	103			623
PORTUGAL	484	424	48	12	85			569
REINO UNIDO	217	216	0	1	124			341
REPUBLICA CHECA	25	23	1	1	3			28
RUMANIA	20.793	12.714	6.229	1.851	2.228			23.021
SUECIA	3	3			3			6
TOTAL UNIÓN EUROPEA	24.819	16.099	6.659	2.062	3.049			27.869
NO UNIÓN EUROPEA								
MARRUECOS	5.471	3.234	1.804	433	655			6.126
CHINA	999	985		15	1.452			2.451
ECUADOR	1.794	1.075	532	187	113			1.907
COLOMBIA	1.276	987	79	210	194			1.471
UCRANIA	1.285	841	247	198	109			1.394
BOLIVIA	1.284	489	458	337	62			1.346
PARAGUAY	771	467	70	234	118			889
PERU	667	541	19	107	83			751
DOMINICANA (REPUBLICA)	504	383	15	105	78			582
MALI	382	208	164	11	19			401
RESTO PAISES	3.899	2.813	396	690	824			4.723
TOTAL NO UNIÓN EUROPEA	18.334	12.024	3.783	2.527	3.708			22.042
TOTAL EXTRANJEROS	43.153	28.123	10.442	4.589	6.757			49.910

CATALUÑA
AFILIACIÓN DE EXTRANJEROS
DISTRIBUCIÓN POR REGÍMENES

Media marzo 2016

REGÍMENES	GENERAL (Total)	General	S.E. Agrario	S.E. Hogar	AUTÓNOMOS	MAR	CARBÓN	TOTAL
DE LA UNIÓN EUROPEA	100.133	93.727	3.013	3.393	22.870	129	0	123.132
DE PAÍSES NO UNIÓN EUROPEA	213.076	170.667	8.850	33.559	37.284	574	0	250.933
TOTAL EXTRANJEROS	313.209	264.395	11.863	36.952	60.154	703	0	374.065

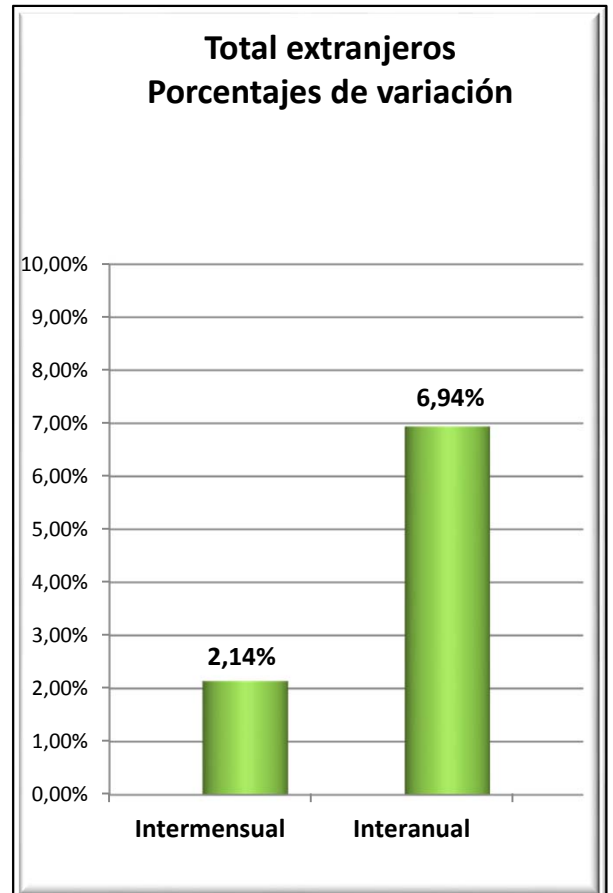
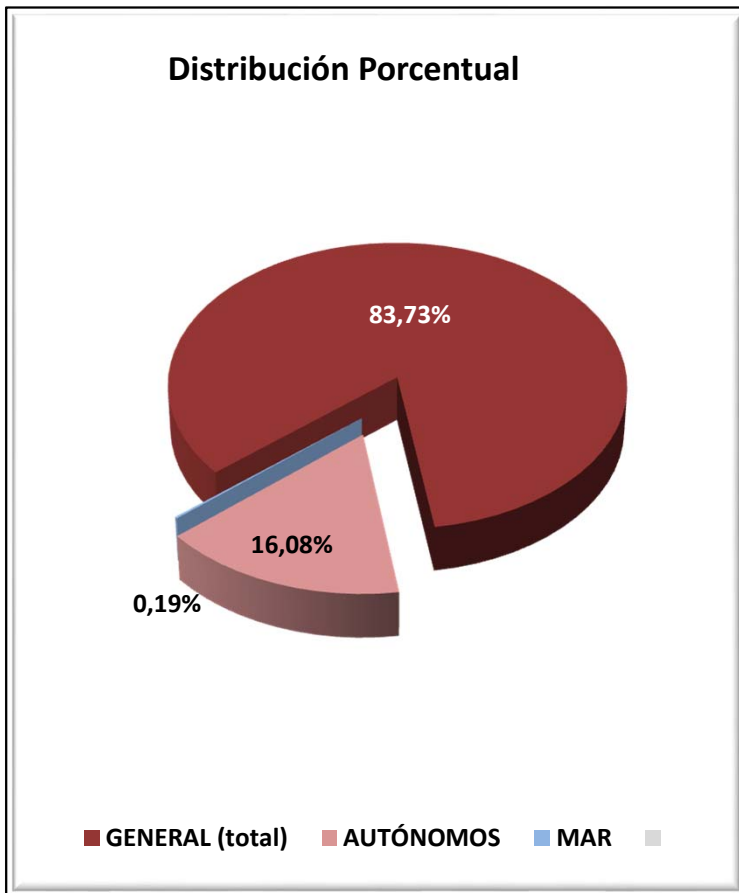

CATALUÑA

AFILIADOS EXTRANJEROS

DISTRIBUCIÓN POR SECTORES DE ACTIVIDAD

Media marzo 2016

SECTORES	REGIMEN GENERAL				REGIMEN ESP. TRAB. AUTÓNOMOS			
	UNIÓN EUROPEA	NO UNIÓN EUROPEA	TOTAL	% Reg. Gral.	UNIÓN EUROPEA	NO UNIÓN EUROPEA	TOTAL	% Reg. Auton.
Agricultura, Ganadería, Caza, Selvicultura y Pesca	1.401	1.941	3.343	1,07%	245	258	503	0,84%
Industrias Extractivas	102	54	156	0,05%	4	2	6	0,01%
Industria Manufacturera	10.793	19.337	30.130	9,62%	2.303	4.211	6.515	10,83%
Suministro de Energía Eléctrica, Gas, Vapor y Aire Acondicionado	37	71	108	0,03%	6	1	7	0,01%
Suministro de Agua, Actividades de Saneamiento, Gestión de Residuos y Descontaminación	274	1.242	1.516	0,48%	12	20	32	0,05%
Construcción	4.339	14.514	18.853	6,02%	2.128	3.022	5.151	8,56%
Comercio; Reparación vehículos motor y motocicletas	14.700	32.664	47.364	15,12%	4.041	11.833	15.874	26,39%
Transporte y Almacenamiento	6.323	5.256	11.579	3,70%	1.705	1.318	3.023	5,03%
Hostelería	13.492	39.397	52.888	16,89%	2.606	9.519	12.125	20,16%
Información y Comunicaciones	4.908	2.996	7.904	2,52%	1.041	859	1.900	3,16%
Actividades Financieras y de Seguros	754	570	1.324	0,42%	191	121	312	0,52%
Actividades Inmobiliarias	735	1.355	2.091	0,67%	392	193	586	0,97%
Actividades Profesionales Científicas y Técnicas	8.951	5.461	14.413	4,60%	3.017	1.049	4.065	6,76%
Actividades Administrativas y Servicios Auxiliares	11.366	21.354	32.720	10,45%	1.637	1.111	2.748	4,57%
Administración Pública y Defensa; Seguridad Social Obligatoria	854	2.748	3.603	1,15%	6	4	10	0,02%
Educación	7.550	3.842	11.391	3,64%	1.429	495	1.924	3,20%
Actividades Sanitarias y Servicios Centrales	3.672	9.570	13.242	4,23%	613	467	1.079	1,79%
Actividades Artísticas, Recreativas y de Entretenimiento	1.551	2.683	4.234	1,35%	634	401	1.035	1,72%
Otros Servicios	1.685	5.029	6.715	2,14%	846	2.391	3.237	5,38%
Actividades de los Hogares como Empleadores de Personal Doméstico y Productores de Bienes y Servicios para uso Propio	171	515	686	0,22%	10	4	14	0,02%
Actividades de Organizaciones y Organismo Extraterritoriales	67	68	135	0,04%	5	4	9	0,01%
S.E. Agrario	3.013	8.850	11.863	3,79%				
S.E. Hogar	3.393	33.559	36.952	11,80%				
TOTAL	100.133	213.076	313.209	100,00%	22.870	37.284	60.154	100,00%

CATALUÑA
AFILIADOS EXTRANJEROS

DISTRIBUCIÓN POR PAÍSES DE PROCEDENCIA

Media marzo 2016

PAISES	TOTAL GENERAL	General	S.E. Agrario	S.E. Hogar	AUTÓNOMOS	MAR	CARBON	TOTAL
UNIÓN EUROPEA								
ALEMANIA	5.683	5.653	7	22	1.942	6		7.630
AUSTRIA	464	463	1		176	0		640
BELGICA	1.462	1.455	1	5	544	5		2.011
BULGARIA	4.035	3.627	110	298	650	5		4.689
CHIPRE	58	58			10			68
CROACIA	175	175			32			207
DINAMARCA	374	371	1	3	173			548
ESLOVAQUIA	537	514	12	11	58	1		595
ESLOVENIA	140	137	2	1	23			163
ESTONIA	131	128		3	18			149
FINLANDIA	331	329		2	69	1		401
FRANCIA	11.321	11.272	17	32	3.801	15		15.137
GRECIA	597	596		1	108	0		705
HUNGRIA	612	597	5	10	104			716
IRLANDA	944	943		2	253			1.197
ITALIA	19.405	19.288	7	110	4.645	20		24.069
LETONIA	261	238	14	9	35	1		297
LITUANIA	826	689	116	21	105	2		932
LUXEMBURGO	23	22		1	4			27
MALTA	35	30	5		4			39
PAISES BAJOS	2.629	2.609	1	19	1.072	4		3.705
POLONIA	4.007	3.793	112	102	680	2		4.689
PORTUGAL	5.442	5.248	75	118	792	1		6.235
REINO UNIDO	6.327	6.310	6	11	2.292	15		8.634
REPUBLICA CHECA	604	590	6	8	99	2		706
RUMANIA	32.653	27.537	2.516	2.600	4.903	46		37.603
SUECIA	1.059	1.055		4	278	2		1.339
TOTAL UNIÓN EUROPEA	100.133	93.727	3.013	3.393	22.870	129		123.132
NO UNIÓN EUROPEA								
MARRUECOS	40.988	34.136	3.942	2.910	4.103	271		45.361
CHINA	13.079	12.807	52	220	12.405			25.484
BOLIVIA	15.112	8.017	92	7.004	731	3		15.846
PAKISTAN	12.260	11.706	306	247	3.167	2		15.428
ECUADOR	11.226	9.522	95	1.609	799	6		12.031
COLOMBIA	8.872	7.827	101	944	780	9		9.661
PERU	7.813	6.289	11	1.513	699	29		8.541
HONDURAS	7.877	3.443	44	4.391	217	2		8.097
UCRANIA	7.094	5.911	171	1.012	716	7		7.817
ARGENTINA	6.214	5.762	15	437	1.382	5		7.600
RESTO PAISES	82.540	65.248	4.020	13.272	12.285	241		95.066
TOTAL UNIÓN EUROPEA	213.076	170.667	8.850	33.559	37.284	574		250.933
TOTAL EXTRANJEROS	313.209	264.395	11.863	36.952	60.154	703		374.065

COMUNIDAD VALENCIANA
AFILIACIÓN DE EXTRANJEROS
DISTRIBUCIÓN POR REGÍMENES

Media marzo 2016

REGÍMENES	GENERAL (Total)	General	S.E. Agrario	S.E. Hogar	AUTÓNOMOS	MAR	CARBÓN	TOTAL
DE LA UNIÓN EUROPEA	67.862	53.084	9.330	5.448	19.897	63	0	87.822
DE PAÍSES NO UNIÓN EUROPEA	73.256	47.420	15.406	10.431	16.745	338	0	90.339
TOTAL EXTRANJEROS	141.117	100.504	24.735	15.878	36.642	401	0	178.160

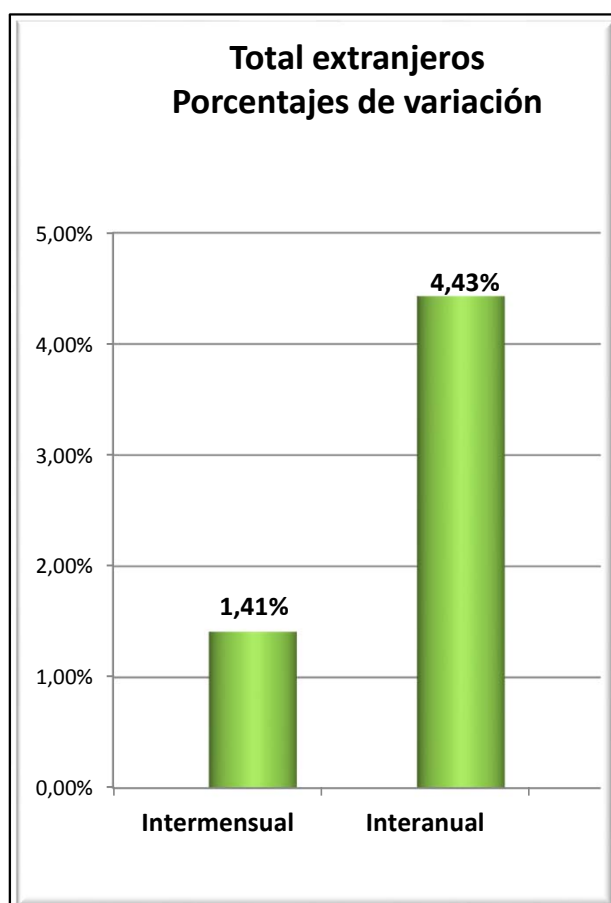
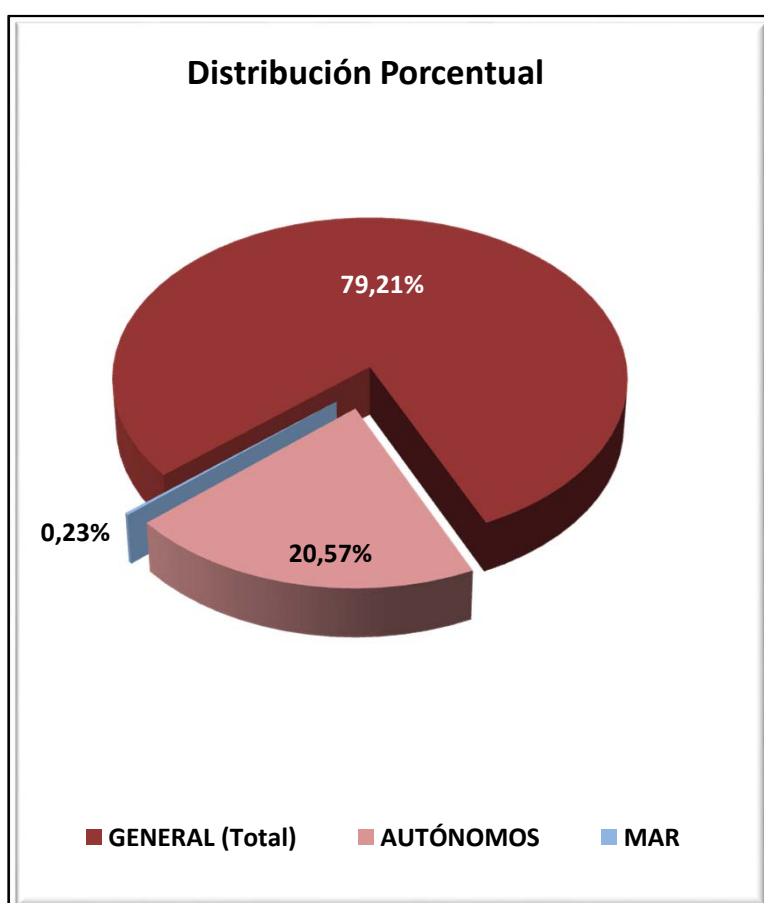

COMUNIDAD VALENCIANA
AFILIADOS EXTRANJEROS
DISTRIBUCIÓN POR SECTORES DE ACTIVIDAD

Media marzo 2016

SECTORES	REGIMEN GENERAL				REGIMEN ESP. TRAB. AUTÓNOMOS			
	UNIÓN EUROPEA	NO UNIÓN EUROPEA	TOTAL	% Reg. Gral.	UNIÓN EUROPEA	NO UNIÓN EUROPEA	TOTAL	% Reg. Auton.
Agricultura, Ganadería, Caza, Selvicultura y Pesca	350	315	665	0,47%	155	71	226	0,62%
Industrias Extractivas	45	36	81	0,06%	2	0	2	0,01%
Industria Manufacturera	5.680	4.830	10.510	7,45%	852	584	1.436	3,92%
Suministro de Energía Eléctrica, Gas, Vapor y Aire Acondicionado	34	11	45	0,03%	6	1	7	0,02%
Suministro de Agua, Actividades de Saneamiento, Gestión de Residuos y Descontaminación	280	258	537	0,38%	11	3	14	0,04%
Construcción	4.016	3.491	7.507	5,32%	2.756	1.073	3.828	10,45%
Comercio; Reparación vehículos motor y motocicletas	9.553	11.490	21.044	14,91%	4.079	7.422	11.502	31,39%
Transporte y Almacenamiento	4.270	1.410	5.680	4,02%	1.519	320	1.839	5,02%
Hostelería	13.299	14.372	27.670	19,61%	3.962	4.245	8.206	22,40%
Información y Comunicaciones	818	647	1.465	1,04%	509	382	890	2,43%
Actividades Financieras y de Seguros	472	112	584	0,41%	237	65	301	0,82%
Actividades Inmobiliarias	868	518	1.386	0,98%	859	258	1.117	3,05%
Actividades Profesionales Científicas y Técnicas	1.438	853	2.291	1,62%	1.152	322	1.475	4,02%
Actividades Administrativas y Servicios Auxiliares	3.540	3.439	6.979	4,95%	1.280	506	1.785	4,87%
Administración Pública y Defensa; Seguridad Social Obligatoria	464	565	1.029	0,73%	4	1	5	0,01%
Educación	3.466	1.056	4.522	3,20%	659	167	826	2,25%
Actividades Sanitarias y Servicios Centrales	2.042	1.803	3.845	2,72%	501	247	748	2,04%
Actividades Artísticas, Recreativas y de Entretenimiento	1.105	842	1.947	1,38%	337	125	461	1,26%
Otros Servicios	1.049	1.196	2.245	1,59%	1.013	954	1.967	5,37%
Actividades de los Hogares como Empleadores de Personal Doméstico y Productores de Bienes y Servicios para uso Propio	280	161	440	0,31%	4	1	5	0,01%
Actividades de Organizaciones y Organismo Extraterritoriales	16	15	31	0,02%	1	0	1	0,00%
S.E. Agrario	9.330	15.406	24.735	17,53%				
S.E. Hogar	5.448	10.431	15.878	11,25%				
TOTAL	67.862	73.256	141.117	100,00%	19.897	16.745	36.642	100,00%

COMUNIDAD VALENCIANA
AFILIADOS EXTRANJEROS

DISTRIBUCIÓN POR PAÍSES DE PROCEDENCIA

Media marzo 2016

PAISES	TOTAL GENERAL	General	S.E. Agrario	S.E. Hogar	AUTÓNOMOS	MAR	CARBON	TOTAL
UNIÓN EUROPEA								
ALEMANIA	2.207	2.164	8	36	1.789	2		3.999
AUSTRIA	113	111	1	1	111	1		225
BELGICA	800	794	1	4	755	1		1.555
BULGARIA	7.881	5.628	1.659	593	1.263	2		9.146
CHIPRE	6	6			2			8
CROACIA	47	47			18			66
DINAMARCA	107	106	1		93	1		201
ESLOVAQUIA	270	244	10	15	71			341
ESLOVENIA	42	41	1	0	7			49
ESTONIA	61	57	4	1	22			83
FINLANDIA	74	72	1	1	87			162
FRANCIA	2.723	2.667	23	33	1.484	5		4.212
GRECIA	98	97		1	40	1		139
HUNGRIA	324	306	8	10	136	2		462
IRLANDA	463	462		1	201	1		665
ITALIA	5.182	5.100	20	62	2.280	15		7.477
LETONIA	253	178	63	13	61	1		315
LITUANIA	1.792	1.099	641	52	231	2		2.025
LUXEMBURGO	3	3			7			10
MALTA	4	2	2		2			6
PAISES BAJOS	1.171	1.161	2	8	1.274	1		2.446
POLONIA	1.717	1.458	168	91	400	2		2.119
PORTUGAL	1.215	1.142	31	42	312	6		1.534
REINO UNIDO	6.529	6.481	12	35	4.242			10.771
REPUBLICA CHECA	289	251	27	11	68	1		358
RUMANIA	34.146	23.062	6.648	4.437	4.628	16		38.791
SUECIA	345	344		1	310	1		656
TOTAL UNIÓN EUROPEA	67.862	53.084	9.330	5.448	19.897	63		87.822
NO UNIÓN EUROPEA								
MARRUECOS	15.487	8.104	6.602	781	2.233	184		17.904
CHINA	4.501	4.450	1	50	5.305			9.806
ECUADOR	6.627	3.634	2.134	860	477	4		7.108
COLOMBIA	5.169	4.191	157	821	649	5		5.823
UCRANIA	4.994	3.806	362	826	672	8		5.674
BOLIVIA	5.048	1.896	672	2.480	224	4		5.276
PAKISTAN	3.742	2.072	1.640	30	942			4.684
ARGENTINA	2.643	2.323	31	289	711	4		3.358
FEDERACION DE RUSIA	2.107	1.813	57	237	685	2		2.793
ARGELIA	2.161	1.400	657	103	498	9		2.667
RESTO PAISES	20.777	13.731	3.094	3.952	4.350	119		25.245
TOTAL NO UNIÓN EUROPEA	73.256	47.420	15.406	10.431	16.745	338		90.339
TOTAL EXTRANJEROS	141.117	100.504	24.735	15.878	36.642	401		178.160

EXTREMADURA
AFILIACIÓN DE EXTRANJEROS
DISTRIBUCIÓN POR REGÍMENES

Media marzo 2016

REGÍMENES	GENERAL	General (1)	S.E. Agrario	S.E. Hogar	AUTÓNOMOS	MAR	CARBÓN	TOTAL
DE LA UNIÓN EUROPEA	3.867	2.360	1.245	262	758	0	0	4.625
DE PAÍSES NO UNIÓN EUROPEA	4.862	2.182	1.973	708	1.152	0	0	6.014
TOTAL EXTRANJEROS	8.729	4.542	3.217	970	1.910	0	0	10.639

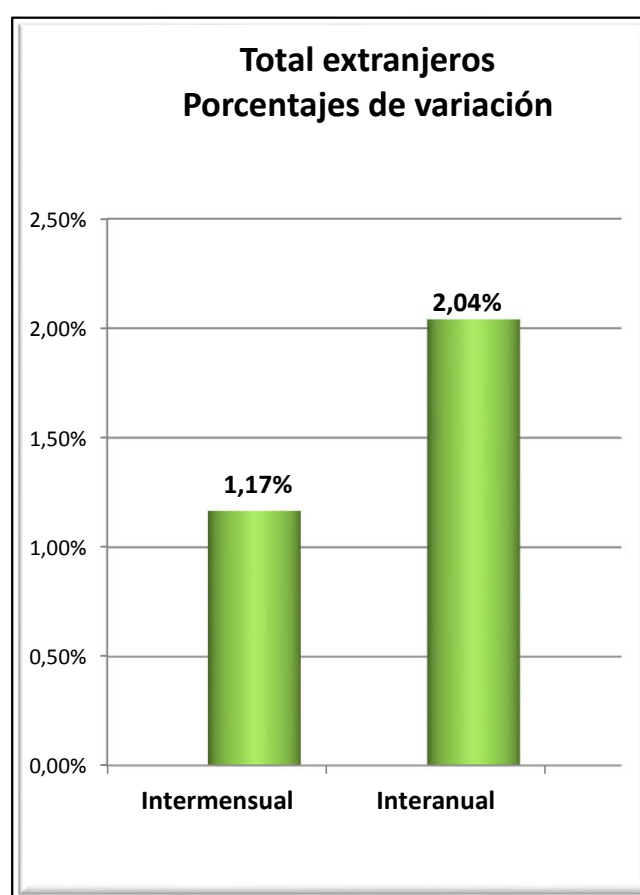
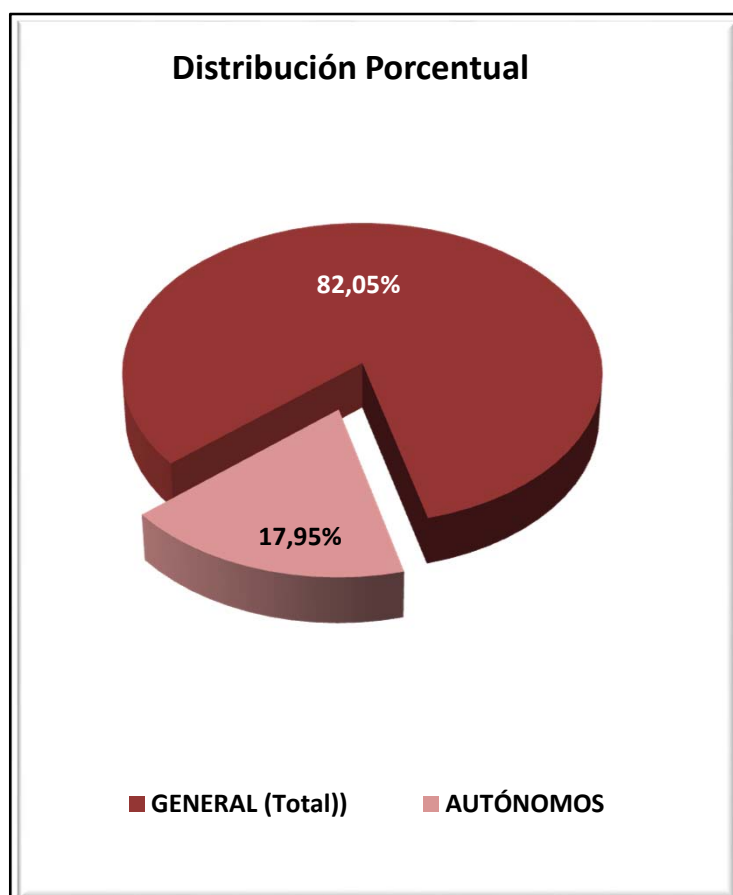

EXTREMADURA
AFILIADOS EXTRANJEROS
DISTRIBUCIÓN POR SECTORES DE ACTIVIDAD

Media marzo 2016

SECTORES	REGIMEN GENERAL				REGIMEN ESP. TRAB. AUTÓNOMOS			
	UNIÓN EUROPEA	NO UNIÓN EUROPEA	TOTAL	% Reg. Gral.	UNIÓN EUROPEA	NO UNIÓN EUROPEA	TOTAL	% Reg. Auton.
Agricultura, Ganadería, Caza, Selvicultura y Pesca	29	12	42	0,48%	25	4	29	1,52%
Industrias Extractivas	9	13	22	0,25%	1	0	1	0,05%
Industria Manufacturera	246	143	389	4,46%	50	25	74	3,90%
Suministro de Energía Eléctrica, Gas, Vapor y Aire Acondicionado	0	3	3	0,03%	1	0	1	0,05%
Suministro de Agua, Actividades de Saneamiento, Gestión de Residuos y Descontaminación	8	10	18	0,21%	0	0	0	0,00%
Construcción	116	153	269	3,09%	48	28	76	3,99%
Comercio; Reparación vehículos motor y motocicletas	332	439	771	8,83%	192	641	833	43,64%
Transporte y Almacenamiento	413	37	450	5,15%	14	1	15	0,79%
Hostelería	465	524	990	11,34%	194	239	432	22,64%
Información y Comunicaciones	12	10	22	0,25%	15	12	27	1,44%
Actividades Financieras y de Seguros	5	3	8	0,09%	3	5	8	0,44%
Actividades Inmobiliarias	11	5	16	0,18%	2	1	3	0,15%
Actividades Profesionales Científicas y Técnicas	52	28	80	0,92%	57	11	68	3,58%
Actividades Administrativas y Servicios Auxiliares	74	65	139	1,59%	23	7	30	1,57%
Administración Pública y Defensa; Seguridad Social Obligatoria	111	130	241	2,76%	0	0	0	0,00%
Educación	162	52	215	2,46%	64	14	78	4,07%
Actividades Sanitarias y Servicios Centrales	230	438	667	7,64%	16	35	51	2,67%
Actividades Artísticas, Recreativas y de Entretenimiento	42	52	94	1,07%	15	10	25	1,31%
Otros Servicios	39	62	101	1,16%	39	118	157	8,21%
Actividades de los Hogares como Empleadores de Personal Doméstico y Productores de Bienes y Servicios para uso Propio	2	3	5	0,06%	0	0	0	0,00%
Actividades de Organizaciones y Organismo Extraterritoriales	0	0	0	0,00%	0	0	0	0,00%
S.E. Agrario	1.245	1.973	3.217	36,86%				
S.E. Hogar	262	708	970	11,11%				
TOTAL	3.867	4.862	8.729	100,00%	758	1.152	1.910	100,00%

EXTREMADURA
AFILIADOS EXTRANJEROS

DISTRIBUCIÓN POR PAÍSES DE PROCEDENCIA

Media marzo 2016

PAISES	TOTAL GENERAL	General	S.E. Agrario	S.E. Hogar	AUTÓNOMOS	MAR	CARBON	TOTAL
UNIÓN EUROPEA								
ALEMANIA	38	34	4		32			70
AUSTRIA	5	5			1			6
BELGICA	8	7	1		3			11
BULGARIA	106	54	37	15	10			116
CHIPRE								
CROACIA	5	5						5
DINAMARCA	2	2			5			7
ESLOVAQUIA	9	8		1	2			11
ESLOVENIA	2	2			1			3
ESTONIA								
FINLANDIA								
FRANCIA	68	61	7		51			120
GRECIA	2	2			1			3
HUNGRIA	4	4			2			6
IRLANDA	11	11			11			22
ITALIA	113	102	6	5	60			172
LETONIA	3	3			2			5
LITUANIA	6	4	2		4			10
LUXEMBURGO	1	1						1
MALTA	1	1						1
PAISES BAJOS	14	14			19			33
POLONIA	89	69	19	1	14			103
PORTUGAL	1.162	977	111	74	337			1.499
REINO UNIDO	84	82	2		58			142
REPUBLICA CHECA	6	1	5					6
RUMANIA	2.122	905	1.050	166	142			2.264
SUECIA	7	7			3			10
TOTAL UNIÓN EUROPEA	3.867	2.360	1.245	262	758			4.625
NO UNIÓN EUROPEA								
MARRUECOS	2.213	409	1.729	75	207			2.420
CHINA	309	307		2	476			785
COLOMBIA	262	177	27	57	32			294
BRASIL	207	133	14	59	72			279
BOLIVIA	214	96	29	89	17			231
PERU	147	105	7	34	28			175
ECUADOR	149	108	18	23	13			163
HONDURAS	147	53	2	93	4			151
ARGENTINA	115	103	6	5	35			150
PARAGUAY	117	33	20	63	4			121
RESTO PAISES	982	656	120	206	263			1.244
TOTAL NO UNIÓN EUROPEA	4.862	2.182	1.973	708	1.152			6.014
TOTAL EXTRANJEROS	8.729	4.542	3.217	970	1.910			10.639

GALICIA
AFILIACIÓN DE EXTRANJEROS
DISTRIBUCIÓN POR REGÍMENES

Media marzo 2016

REGÍMENES	GENERAL (Total)	General	S.E. Agrario	S.E. Hogar	AUTÓNOMOS	MAR	CARBÓN	TOTAL
DE LA UNIÓN EUROPEA	10.615	9.421	618	576	2.432	205	0	13.252
DE PAÍSES NO UNIÓN EUROPEA	12.065	8.708	507	2.850	3.034	1.056	0	16.154
TOTAL EXTRANJEROS	22.680	18.129	1.125	3.426	5.466	1.260	0	29.407

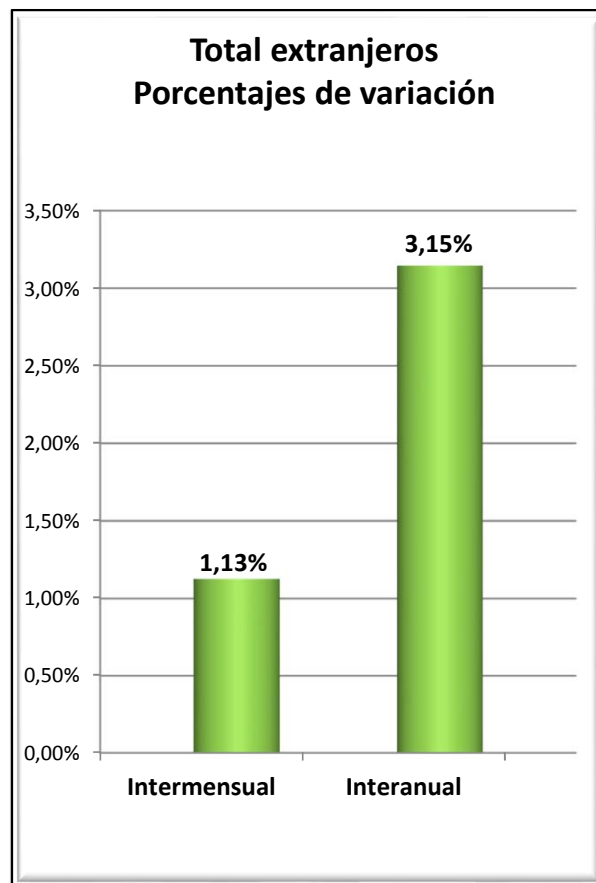
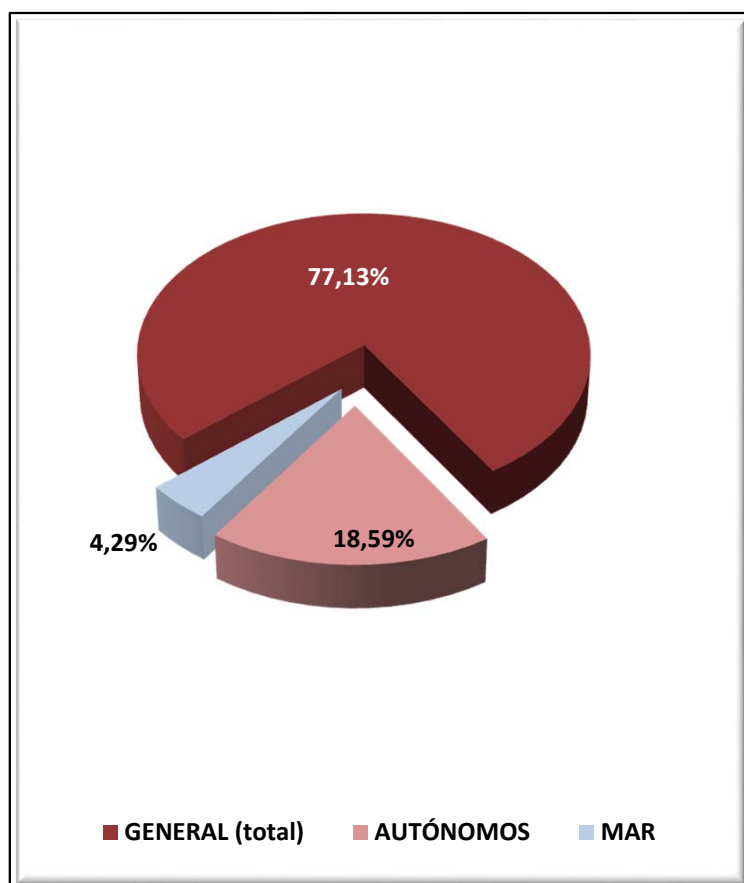

GALICIA
AFILIADOS EXTRANJEROS
DISTRIBUCIÓN POR SECTORES DE ACTIVIDAD

Media marzo 2016

SECTORES	REGIMEN GENERAL				REGIMEN ESP. TRAB. AUTÓNOMOS			
	UNIÓN EUROPEA	NO UNIÓN EUROPEA	TOTAL	% Reg. Gral.	UNIÓN EUROPEA	NO UNIÓN EUROPEA	TOTAL	% Reg. Auton.
Agricultura, Ganadería, Caza, Selvicultura y Pesca	352	135	487	2,15%	214	63	277	5,07%
Industrias Extractivas	46	6	52	0,23%	1	0	1	0,02%
Industria Manufacturera	1.550	899	2.450	10,80%	169	131	301	5,50%
Suministro de Energía Eléctrica, Gas, Vapor y Aire Acondicionado	5	3	8	0,04%	1	0	1	0,02%
Suministro de Agua, Actividades de Saneamiento, Gestión de Residuos y Descontaminación	20	33	53	0,23%	2	1	3	0,05%
Construcción	1.519	543	2.061	9,09%	307	163	470	8,60%
Comercio; Reparación vehículos motor y motocicletas	1.113	1.379	2.492	10,99%	606	1.356	1.962	35,89%
Transporte y Almacenamiento	1.131	353	1.484	6,54%	57	56	113	2,07%
Hostelería	1.231	2.951	4.181	18,44%	408	652	1.060	19,39%
Información y Comunicaciones	167	112	279	1,23%	36	32	68	1,25%
Actividades Financieras y de Seguros	21	23	43	0,19%	20	18	38	0,69%
Actividades Inmobiliarias	18	15	33	0,15%	6	5	11	0,20%
Actividades Profesionales Científicas y Técnicas	300	180	479	2,11%	120	54	174	3,18%
Actividades Administrativas y Servicios Auxiliares	414	563	976	4,31%	110	81	191	3,50%
Administración Pública y Defensa; Seguridad Social Obligatoria	126	186	312	1,38%	0	0	0	0,00%
Educación	741	317	1.058	4,67%	203	75	278	5,09%
Actividades Sanitarias y Servicios Centrales	355	516	871	3,84%	46	67	114	2,08%
Actividades Artísticas, Recreativas y de Entretenimiento	183	228	412	1,81%	54	40	95	1,73%
Otros Servicios	122	253	375	1,66%	71	238	309	5,65%
Actividades de los Hogares como Empleadores de Personal Doméstico y Productores de Bienes y Servicios para uso Propio	4	13	17	0,08%	0	0	0	0,00%
Actividades de Organizaciones y Organismo Extraterritoriales	4	0	4	0,02%	0	1	1	0,02%
S.E. Agrario	618	507	1.125	4,96%				
S.E. Hogar	576	2.850	3.426	15,11%				
TOTAL	10.615	12.065	22.680	100,00%	2.432	3.034	5.466	100,00%

GALICIA
AFILIADOS EXTRANJEROS

DISTRIBUCIÓN POR RÉGIMENES Y PAÍSES DE PROCEDENCIA

Media marzo 2016

PAISES	TOTAL GENERAL	General	S.E. Agrario	S.E. Hogar	AUTÓNOMOS	MAR	CARBON	TOTAL
UNIÓN EUROPEA								
ALEMANIA	224	220		4	108	1		332
AUSTRIA	16	15		1	4	1		21
BELGICA	34	33		1	21			55
BULGARIA	327	276	22	30	40			367
CHIPRE								
CROACIA	12	11		1	2			14
DINAMARCA	14	14			4			18
ESLOVAQUIA	21	21			3			24
ESLOVENIA	9	9			3			12
ESTONIA	6	5		1	3			9
FINLANDIA	16	16			3			19
FRANCIA	417	405	2	10	128	5		550
GRECIA	17	17			7			24
HUNGRÍA	31	30		1	5			36
IRLANDA	74	73		1	39			114
ITALIA	784	751	1	32	297	4		1.085
LETONIA	11	10		1	1	4		16
LITUANIA	52	51		1	5	1		59
LUXEMBURGO								
MALTA	3	3						3
PAISES BAJOS	53	51		2	34			87
POLONIA	195	183	1	11	22	5		222
PORTUGAL	5.477	5.032	183	261	1.134	169		6.780
REINO UNIDO	473	467	1	5	216	2		691
REPUBLICA CHECA	27	25		2	4			31
RUMANIA	2.299	1.679	408	212	340	13		2.652
SUECIA	25	25			9			34
TOTAL UNIÓN EUROPEA	10.615	9.421	618	576	2.432	205		13.252
NO UNIÓN EUROPEA								
BRASIL	1.427	979	21	427	341	4		1.773
MARRUECOS	1.261	845	233	183	177	154		1.593
CHINA	535	526		8	910			1.445
COLOMBIA	1.141	866	37	239	158	2		1.301
DOMINICANA (REPUBLICA)	854	583	16	255	130	0		985
VENEZUELA	694	525	6	163	173	1		868
PERU	606	353	30	222	93	123		821
ARGENTINA	613	510	4	99	171	2		787
SENEGAL	397	318	37	42	92	240		729
URUGUAY	607	465	7	134	108	6		721
RESTO PAISES	3.929	2.736	116	1.077	679	524		5.132
TOTAL NO UE	12.065	8.708	507	2.850	3.034	1.056		16.154
TOTAL EXTRANJEROS	22.680	18.129	1.125	3.426	5.466	1.260		29.407

MADRID
AFILIACIÓN DE EXTRANJEROS
DISTRIBUCIÓN POR REGÍMENES

Media marzo 2016

REGÍMENES	GENERAL (Total)	General	S.E. Agrario	S.E. Hogar	AUTÓNOMOS	MAR	CARBÓN	TOTAL
DE LA UNIÓN EUROPEA	122.682	99.325	389	22.968	17.145	30	0	139.857
DE PAÍSES NO UNIÓN EUROPEA	173.463	125.926	536	47.002	26.279	22	0	199.764
TOTAL EXTRANJEROS	296.146	225.251	925	69.970	43.424	52	0	339.622

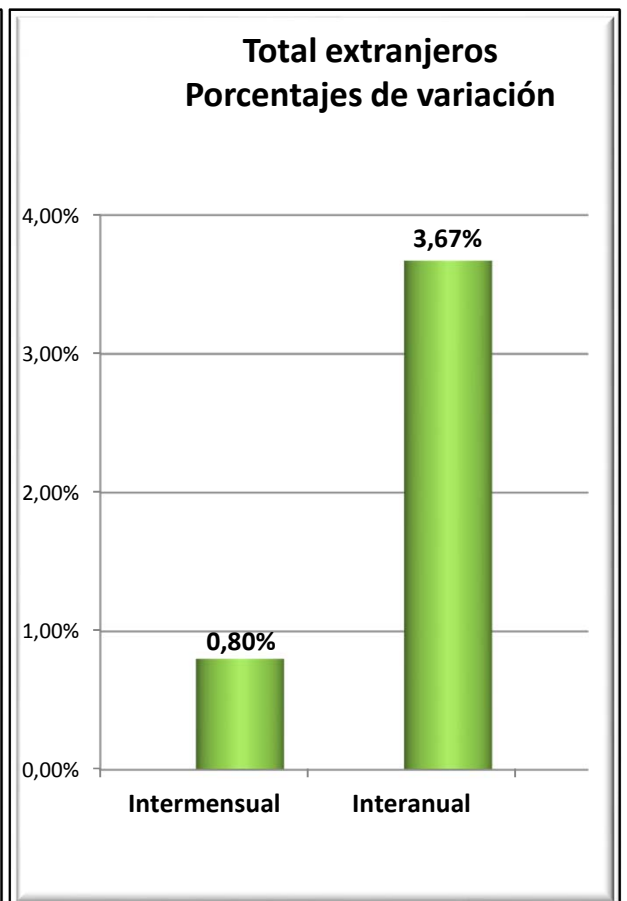
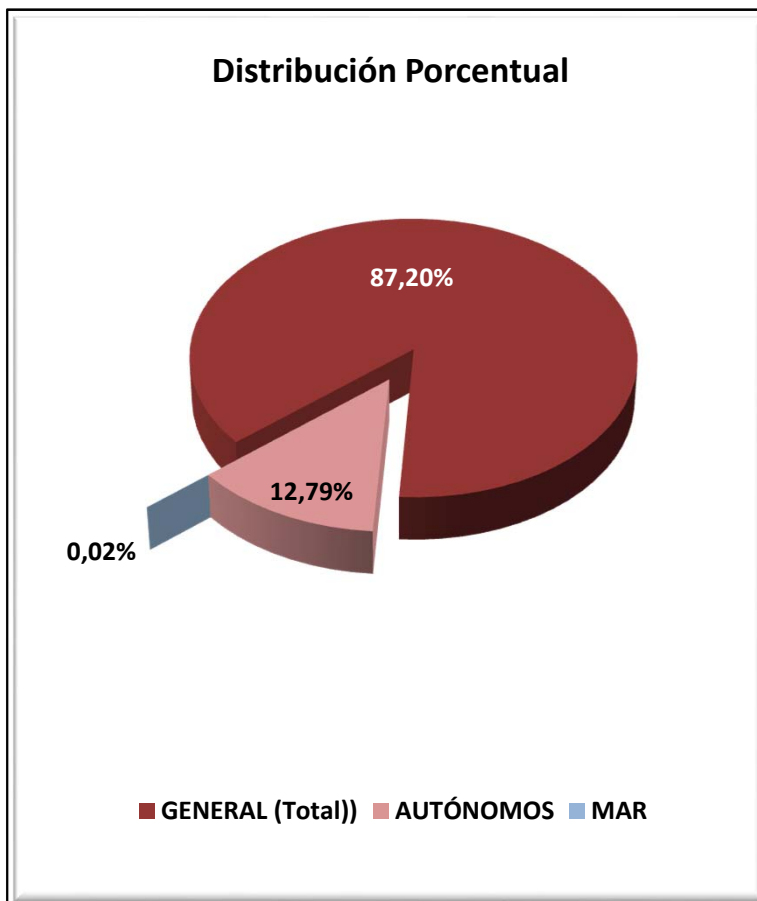

MADRID
AFILIADOS EXTRANJEROS
DISTRIBUCIÓN POR SECTORES DE ACTIVIDAD

Media marzo 2016

SECTORES	REGIMEN GENERAL				REGIMEN ESP. TRAB. AUTÓNOMOS			
	UNIÓN EUROPEA	NO UNIÓN EUROPEA	TOTAL	% Reg. Gral.	UNIÓN EUROPEA	NO UNIÓN EUROPEA	TOTAL	% Reg. Auton.
Agricultura, Ganadería, Caza, Selvicultura y Pesca	162	211	373	0,13%	41	39	80	0,18%
Industrias Extractivas	180	169	349	0,12%	4	1	5	0,01%
Industria Manufacturera	7.094	5.573	12.667	4,28%	524	520	1.043	2,40%
Suministro de Energía Eléctrica, Gas, Vapor y Aire Acondicionado	71	31	102	0,03%	3	3	6	0,01%
Suministro de Agua, Actividades de Saneamiento, Gestión de Residuos y Descontaminación	294	430	724	0,24%	8	2	10	0,02%
Construcción	12.099	9.554	21.653	7,31%	4.544	1.800	6.345	14,61%
Comercio; Reparación vehículos motor y motocicletas	15.278	23.682	38.960	13,16%	2.553	12.684	15.237	35,09%
Transporte y Almacenamiento	5.449	4.245	9.694	3,27%	810	696	1.506	3,47%
Hostelería	13.206	31.005	44.211	14,93%	1.736	3.637	5.373	12,37%
Información y Comunicaciones	5.069	4.429	9.498	3,21%	725	717	1.442	3,32%
Actividades Financieras y de Seguros	2.304	1.181	3.485	1,18%	159	122	281	0,65%
Actividades Inmobiliarias	986	1.139	2.125	0,72%	144	154	299	0,69%
Actividades Profesionales Científicas y Técnicas	7.862	5.781	13.643	4,61%	1.881	1.025	2.905	6,69%
Actividades Administrativas y Servicios Auxiliares	12.405	17.715	30.120	10,17%	1.274	1.078	2.352	5,42%
Administración Pública y Defensa; Seguridad Social Obligatoria	459	1.053	1.513	0,51%	3	3	6	0,01%
Educación	7.819	4.745	12.564	4,24%	1.349	548	1.898	4,37%
Actividades Sanitarias y Servicios Centrales	3.623	7.385	11.008	3,72%	363	539	902	2,08%
Actividades Artísticas, Recreativas y de Entretenimiento	1.743	1.881	3.624	1,22%	362	309	671	1,54%
Otros Servicios	2.316	4.579	6.895	2,33%	653	2.390	3.043	7,01%
Actividades de los Hogares como Empleadores de Personal Doméstico y Productores de Bienes y Servicios para uso Propio	701	845	1.546	0,52%	7	10	17	0,04%
Actividades de Organizaciones y Organismo Extraterritoriales	206	291	497	0,17%	1	2	3	0,01%
S.E. Agrario	389	536	925	0,31%				
S.E. Hogar	22.968	47.002	69.970	23,63%				
TOTAL	122.682	173.463	296.146	100,00%	17.145	26.279	43.424	100,00%

MADRID
AFILIADOS EXTRANJEROS

DISTRIBUCIÓN POR PAÍSES DE PROCEDENCIA

Media marzo 2016

PAISES	TOTAL GENERAL	General	S.E. Agrario	S.E. Hogar	AUTÓNOMOS	MAR	CARBON	TOTAL
UNIÓN EUROPEA								
ALEMANIA	3.056	3.047	1	9	781	0		3.838
AUSTRIA	268	268			75			343
BELGICA	668	666		2	193	2		863
BULGARIA	9.614	7.321	28	2.265	1.051	4		10.669
CHIPRE	29	27		2	3			32
CROACIA	108	105		3	24	1		133
DINAMARCA	209	206		4	64			273
ESLOVAQUIA	174	169		5	19	1		194
ESLOVENIA	90	90			14			104
ESTONIA	58	58			5			63
FINLANDIA	197	196		1	46			243
FRANCIA	6.145	6.127		18	1.222			7.366
GRECIA	392	384		8	91			483
HUNGRIA	346	329		17	55			400
IRLANDA	1.051	1.051			260			1.312
ITALIA	10.716	10.621	3	92	2.285	1		13.002
LETONIA	90	86		4	13			103
LITUANIA	221	216		5	25			246
LUXEMBURGO	9	9			5			14
MALTA	13	13			5			17
PAISES BAJOS	1.067	1.044		23	315	3		1.385
POLONIA	6.689	4.955	6	1.728	864	2		7.555
PORTUGAL	6.967	6.478	13	476	1.007	10		7.983
REINO UNIDO	5.135	5.128		7	1.504	1		6.640
REPUBLICA CHECA	243	238		5	39	1		283
RUMANIA	68.682	50.048	338	18.296	7.047	3		75.732
SUECIA	446	446			136	1		583
TOTAL UNIÓN EUROPEA	122.682	99.325	389	22.968	17.145	30		139.857
NO UNIÓN EUROPEA								
CHINA	12.606	12.460	2	144	11.774			24.380
MARRUECOS	18.201	15.420	313	2.467	1.731	1		19.932
ECUADOR	18.066	14.620	54	3.392	1.071			19.137
COLOMBIA	12.809	10.817	10	1.982	1.270	1		14.079
PARAGUAY	12.891	4.455	15	8.420	368			13.259
PERU	12.010	9.494	7	2.508	787	2		12.799
BOLIVIA	12.078	5.811	27	6.240	473			12.551
UCRANIA	9.153	5.208	9	3.935	478	3		9.634
DOMINICANA (REPUBLICA)	8.388	6.107	4	2.278	818			9.206
FILIPINAS	8.313	3.771	5	4.537	75			8.388
RESTO PAISES	48.950	37.764	89	11.097	7.435	15		56.400
TOTAL NO UE	173.463	125.926	536	47.002	26.279	22		199.764
TOTAL EXTRANJEROS	296.146	225.251	925	69.970	43.424	52		339.622

MURCIA
AFILIACIÓN DE EXTRANJEROS
DISTRIBUCIÓN POR REGÍMENES

Media marzo 2016

REGÍMENES	GENERAL (Total)	General	S.E. Agrario	S.E. Hogar	AUTÓNOMOS	MAR	CARBÓN	TOTAL
DE LA UNIÓN EUROPEA	11.455	8.332	2.517	605	2.439	8	0	13.901
DE PAÍSES NO UNIÓN EUROPEA	59.996	16.715	38.264	5.017	4.178	110	0	64.284
TOTAL EXTRANJEROS	71.451	25.047	40.781	5.622	6.616	118	0	78.185

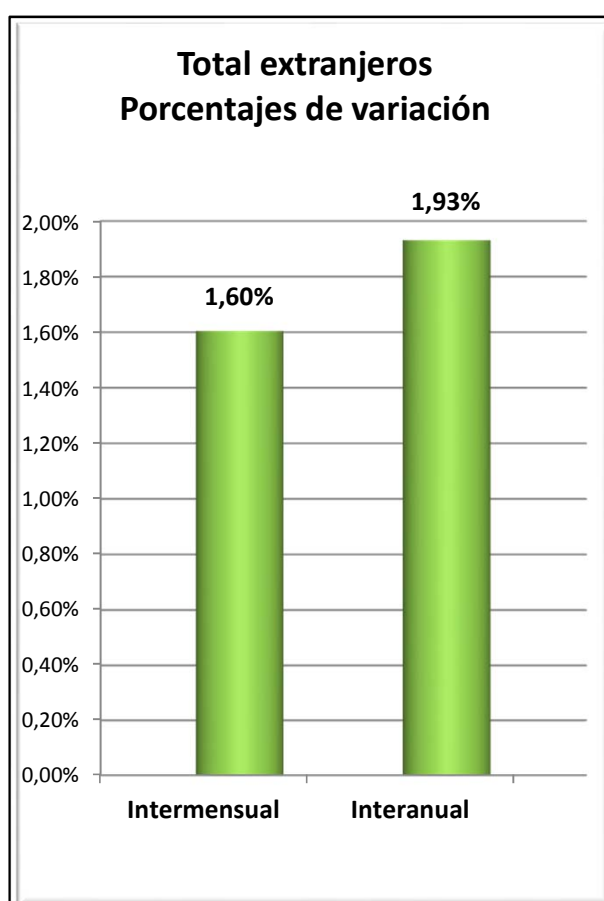
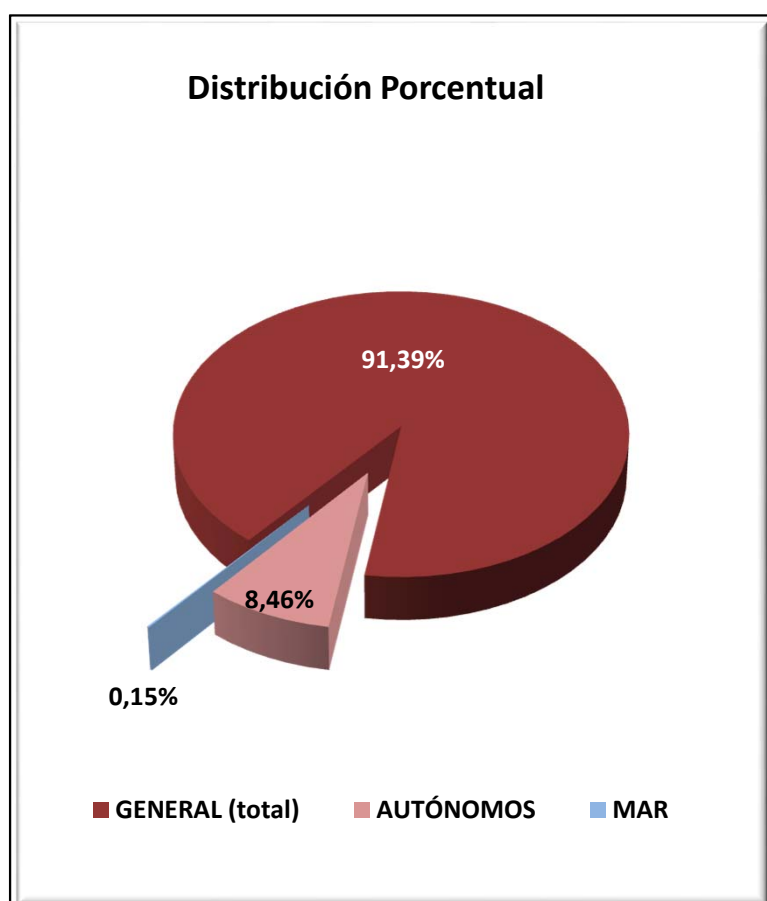

REGIÓN DE MURCIA
AFILIADOS EXTRANJEROS

DISTRIBUCIÓN POR SECTORES DE ACTIVIDAD

Media marzo 2016

SECTORES	REGIMEN GENERAL				REGIMEN ESP. TRAB. AUTÓNOMOS			
	UNIÓN EUROPEA	NO UNIÓN EUROPEA	TOTAL	% Reg. Gal.	UNIÓN EUROPEA	NO UNIÓN EUROPEA	TOTAL	% Reg. Auton.
Agricultura, Ganadería, Caza, Selvicultura y Pesca	185	744	929	1,30%	40	100	140	2,12%
Industrias Extractivas	6	22	28	0,04%	0	0	0	0,00%
Industria Manufacturera	947	2.709	3.655	5,12%	80	113	193	2,91%
Suministro de Energía Eléctrica, Gas, Vapor y Aire Acondicionado	6	2	8	0,01%	1	0	1	0,02%
Suministro de Agua, Actividades de Saneamiento, Gestión de Residuos y Descontaminación	12	46	58	0,08%	0	2	2	0,03%
Construcción	434	1.239	1.673	2,34%	315	227	542	8,19%
Comercio; Reparación vehículos motor y motocicletas	1.479	4.682	6.161	8,62%	529	2.244	2.772	41,90%
Transporte y Almacenamiento	1.764	932	2.696	3,77%	191	105	296	4,47%
Hostelería	1.398	3.339	4.738	6,63%	446	742	1.188	17,96%
Información y Comunicaciones	77	111	188	0,26%	49	115	164	2,48%
Actividades Financieras y de Seguros	36	39	75	0,11%	17	15	32	0,49%
Actividades Inmobiliarias	69	47	116	0,16%	124	16	140	2,11%
Actividades Profesionales Científicas y Técnicas	126	182	308	0,43%	116	53	169	2,56%
Actividades Administrativas y Servicios Auxiliares	434	1.141	1.575	2,20%	184	112	296	4,47%
Administración Pública y Defensa; Seguridad Social Obligatoria	34	154	188	0,26%	0	0	0	0,00%
Educación	832	315	1.147	1,61%	153	28	181	2,73%
Actividades Sanitarias y Servicios Centrales	205	453	658	0,92%	47	50	97	1,47%
Actividades Artísticas, Recreativas y de Entretenimiento	163	226	390	0,55%	32	30	62	0,93%
Otros Servicios	113	283	396	0,55%	114	224	338	5,10%
Actividades de los Hogares como Empleadores de Personal Doméstico y Productores de Bienes y Servicios para uso Propio	10	49	59	0,08%	3	1	4	0,06%
Actividades de Organizaciones y Organismo Extraterritoriales	0	1	1	0,00%	0	1	1	0,02%
S.E. Agrario	2.517	38.264	40.781	57,08%				
S.E. Hogar	605	5.017	5.622	7,87%				
TOTAL	11.455	59.996	71.451	100,00%	2.439	4.178	6.616	100,00%

REGIÓN DE MURCIA
AFILIADOS EXTRANJEROS
DISTRIBUCIÓN POR PAÍSES DE PROCEDENCIA

Media marzo 2016

PAISES	TOTAL GENERAL	General	S.E. Agrario	S.E. Hogar	AUTÓNOMOS	MAR	CARBON	TOTAL
UNIÓN EUROPEA								
ALEMANIA	263	250	6	7	155			418
AUSTRIA	18	18			6			24
BELGICA	70	69	1		70			140
BULGARIA	2.022	1.515	351	156	135	3		2.160
CHIPRE					1			1
CROACIA	7	7						7
DINAMARCA	13	10	3		8			21
ESLOVAQUIA	32	32			2			34
ESLOVENIA	6	6			2			8
ESTONIA	7	6	1					7
FINLANDIA	8	8			8			16
FRANCIA	508	462	39	6	201	1		710
GRECIA	13	13			1			14
HUNGRIA	44	41	3		15			59
IRLANDA	59	58	1		36	1		96
ITALIA	579	560	10	9	221	1		801
LETONIA	34	25	6	3	4			38
LITUANIA	405	285	91	29	39			443
LUXEMBURGO	1			1				1
MALTA	3		3					3
PAISES BAJOS	92	84	7	1	75			167
POLONIA	524	364	148	11	49			572
PORTUGAL	563	526	31	7	83			646
REINO UNIDO	1.239	1.204	28	7	823	1		2.063
REPUBLICA CHECA	27	22	5		9			36
RUMANIA	4.891	2.740	1.784	368	466	1		5.358
SUECIA	26	26			31			57
TOTAL UNIÓN EUROPEA	11.455	8.332	2.517	605	2.439	8		13.901
NO UNIÓN EUROPEA								
MARRUECOS	28.238	5.111	22.507	620	1.124	52		29.414
ECUADOR	11.695	3.210	7.830	655	353			12.048
BOLIVIA	4.496	1.195	2.043	1.258	157			4.653
UCRANIA	2.867	1.420	231	1.216	177	1		3.044
CHINA	685	680	2	3	1.240			1.924
COLOMBIA	1.240	896	188	157	131			1.371
MALI	1.195	189	998	8	3			1.199
SENEGAL	1.115	293	775	47	44	32		1.191
INDIA	787	195	588	4	51			838
PARAGUAY	729	300	193	237	77	2		808
RESTO PAISES	6.949	3.227	2.909	813	821	24		7.793
TOTAL NO UE	59.996	16.715	38.264	5.017	4.178	110		64.284
TOTAL EXTRANJEROS	71.451	25.047	40.781	5.622	6.616	118		78.185

NAVARRA
AFILIACIÓN DE EXTRANJEROS
DISTRIBUCIÓN POR REGÍMENES

Media marzo 2016

REGÍMENES	GENERAL (Total)	General	S.E. Agrario	S.E. Hogar	AUTÓNOMOS	MAR	CARBÓN	TOTAL
DE LA UNIÓN EUROPEA	7.651	5.783	696	1.172	1.798	0	0	9.449
DE PAÍSES NO UNIÓN EUROPEA	9.173	5.636	1.627	1.909	1.698	0	0	10.870
TOTAL EXTRANJEROS	16.824	11.419	2.324	3.082	3.496	0	0	20.320

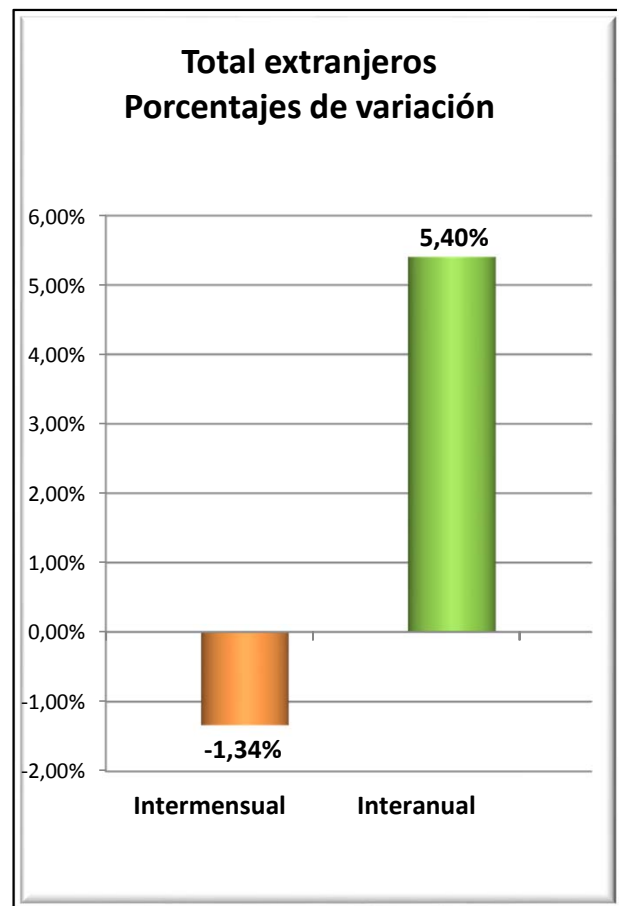
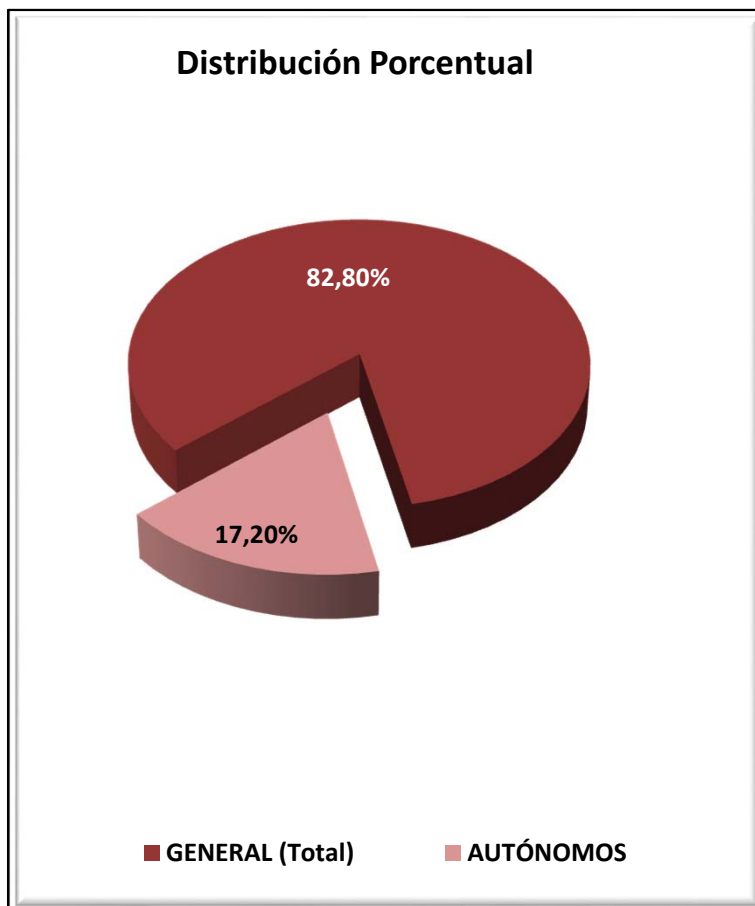

NAVARRA
AFILIADOS EXTRANJEROS
DISTRIBUCIÓN POR SECTORES DE ACTIVIDAD

Media marzo 2016

SECTORES	REGIMEN GENERAL				REGIMEN ESP. TRAB. AUTÓNOMOS			
	UNIÓN EUROPEA	NO UNIÓN EUROPEA	TOTAL	% Reg. Gral.	UNIÓN EUROPEA	NO UNIÓN EUROPEA	TOTAL	% Reg. Auton.
Agricultura, Ganadería, Caza, Selvicultura y Pesca	132	116	248	1,48%	33	25	59	1,68%
Industrias Extractivas	4	2	6	0,04%	1	0	1	0,03%
Industria Manufacturera	1.253	1.413	2.666	15,85%	249	195	443	12,68%
Suministro de Energía Eléctrica, Gas, Vapor y Aire Acondicionado	12	1	13	0,08%	0	0	0	0,00%
Suministro de Agua, Actividades de Saneamiento, Gestión de Residuos y Descontaminación	40	41	82	0,49%	2	0	2	0,06%
Construcción	598	455	1.053	6,26%	683	239	922	26,37%
Comercio; Reparación vehículos motor y motocicletas	882	747	1.629	9,68%	172	547	719	20,57%
Transporte y Almacenamiento	677	190	867	5,15%	263	49	312	8,92%
Hostelería	757	1.039	1.796	10,68%	113	342	456	13,03%
Información y Comunicaciones	22	26	48	0,28%	10	26	36	1,03%
Actividades Financieras y de Seguros	9	8	17	0,10%	3	4	7	0,20%
Actividades Inmobiliarias	5	7	12	0,07%	3	1	4	0,13%
Actividades Profesionales Científicas y Técnicas	131	109	239	1,42%	46	11	57	1,64%
Actividades Administrativas y Servicios Auxiliares	483	613	1.096	6,51%	41	101	141	4,04%
Administración Pública y Defensa; Seguridad Social Obligatoria	40	80	120	0,71%	0	0	0	0,00%
Educación	349	187	536	3,19%	87	25	112	3,20%
Actividades Sanitarias y Servicios Centrales	210	322	532	3,16%	25	14	39	1,12%
Actividades Artísticas, Recreativas y de Entretenimiento	81	106	187	1,11%	15	10	25	0,70%
Otros Servicios	88	167	255	1,51%	51	108	159	4,55%
Actividades de los Hogares como Empleadores de Personal Doméstico y Productores de Bienes y Servicios para uso Propio	9	7	16	0,10%	2	0	2	0,06%
Actividades de Organizaciones y Organismo Extraterritoriales	0	0	0	0,00%	0	0	0	0,00%
S.E. Agrario	696	1.627	2.324	13,81%				
S.E. Hogar	1.172	1.909	3.082	18,32%				
TOTAL	7.651	9.173	16.824	100,00%	1.798	1.698	3.496	100,00%

NAVARRA
AFILIADOS EXTRANJEROS

DISTRIBUCIÓN POR PAÍSES DE PROCEDENCIA

Media marzo 2016

PAISES	TOTAL GENERAL	General	S.E. Agrario	S.E. Hogar	AUTÓNOMOS	MAR	CARBON	TOTAL
UNIÓN EUROPEA								
ALEMANIA	130	128	2		34			163
AUSTRIA	11	10		1				11
BELGICA	23	23			10			33
BULGARIA	2.407	1.665	125	618	303			2.711
CHIPRE								
CROACIA	3	3						3
DINAMARCA	3	3			3			6
ESLOVAQUIA	12	12			2			14
ESLOVENIA	3	3			2			5
ESTONIA	3	2		1	1			4
FINLANDIA	1	1						1
FRANCIA	471	468	1	2	128			599
GRECIA	10	10		0	3			13
HUNGRIA	31	30		1	4			35
IRLANDA	47	47			16			63
ITALIA	284	274	2	8	89			373
LETONIA	3	3						3
LITUANIA	81	58	20	2	17			97
LUXEMBURGO								
MALTA	1	1						1
PAISES BAJOS	36	34		2	10			46
POLONIA	181	152	19	10	15			197
PORTUGAL	1.343	1.025	215	103	214			1.557
REINO UNIDO	154	152	2		55			209
REPUBLICA CHECA	15	14		1	2			17
RUMANIA	2.392	1.659	311	422	889			3.281
SUECIA	4	4			1			5
TOTAL UNIÓN EUROPEA	7.651	5.783	696	1.172	1.798			9.449
NO UNIÓN EUROPEA								
MARRUECOS	2.266	1.010	1.083	172	284			2.550
ECUADOR	1.041	715	167	159	129			1.170
CHINA	247	240		7	516			763
BOLIVIA	632	216	67	349	42			674
COLOMBIA	565	471	8	86	100			665
UCRANIA	586	350	8	228	51			637
REPUBLICA DE MOLDAVIA	402	253	7	141	58			459
PERU	361	252	4	104	42			402
ARGELIA	322	197	115	10	37			359
BRASIL	277	203	14	60	54			331
RESTO PAISES	2.474	1.729	153	593	385			2.859
TOTAL NO UE	9.173	5.636	1.627	1.909	1.698			10.870
TOTAL EXTRANJEROS	16.824	11.419	2.324	3.082	3.496			20.320

PAÍS VASCO
AFILIACIÓN DE EXTRANJEROS
DISTRIBUCIÓN POR REGÍMENES

Media marzo 2016

REGÍMENES	GENERAL (Total)	General	S.E. Agrario	S.E. Hogar	AUTÓNOMOS	MAR	CARBÓN	TOTAL
DE LA UNIÓN EUROPEA	13.364	11.036	442	1.887	3.555	65	0	16.985
DE PAÍSES NO UNIÓN EUROPEA	28.412	17.589	614	10.208	4.708	261	0	33.380
TOTAL EXTRANJEROS	41.776	28.625	1.056	12.095	8.263	326	0	50.365

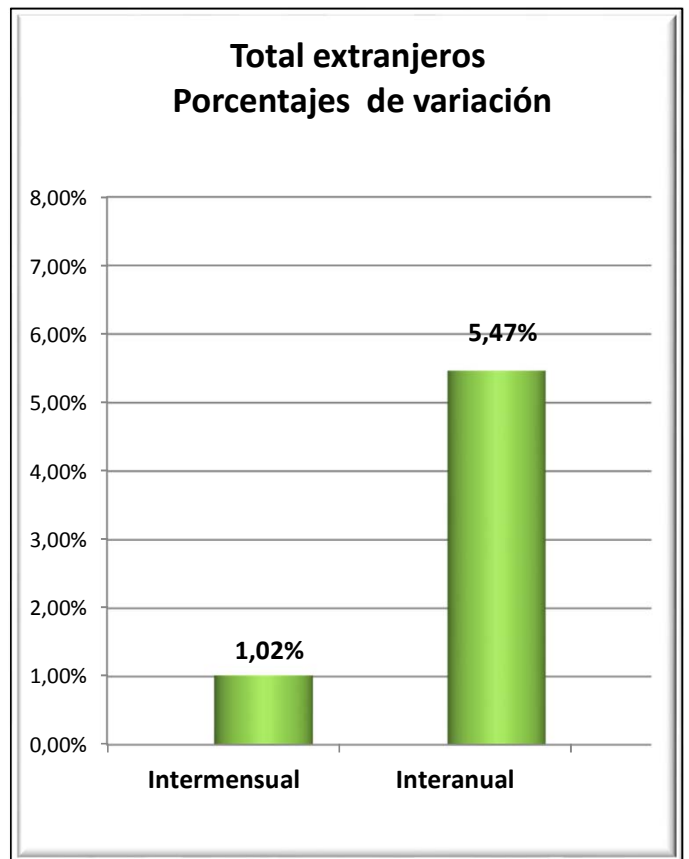
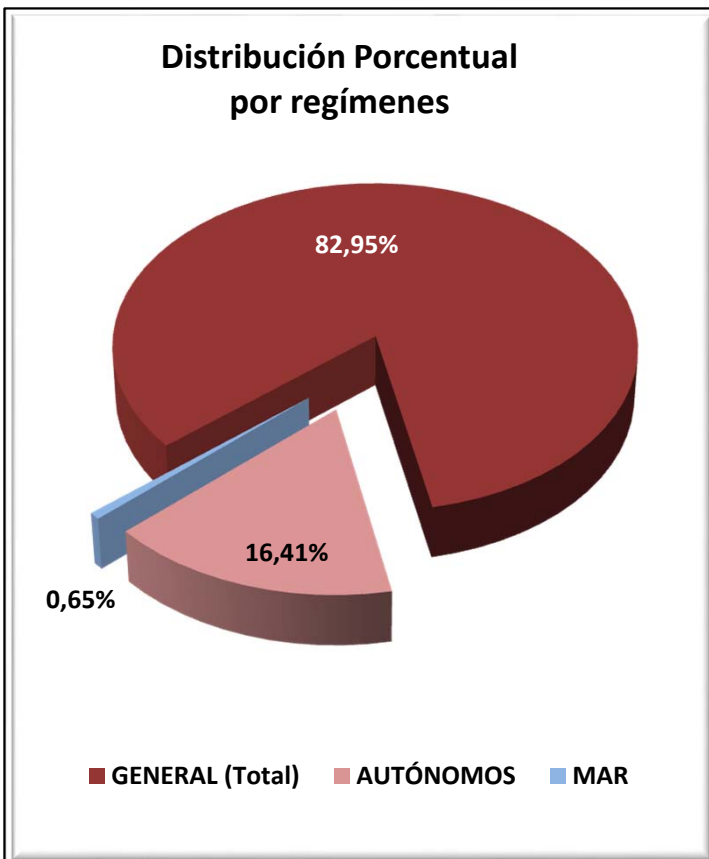

PAÍS VASCO
AFILIADOS EXTRANJEROS
DISTRIBUCIÓN POR SECTORES DE ACTIVIDAD

Media marzo 2016

SECTORES	REGIMEN GENERAL				REGIMEN ESP. TRAB. AUTÓNOMOS			
	UNIÓN EUROPEA	NO UNIÓN EUROPEA	TOTAL	% Reg. Gral.	UNIÓN EUROPEA	NO UNIÓN EUROPEA	TOTAL	% Reg. Auton.
Agricultura, Ganadería, Caza, Selvicultura y Pesca	97	82	179	0,43%	124	38	162	1,97%
Industrias Extractivas	2	3	5	0,01%	0	0	0	0,00%
Industria Manufacturera	1.873	2.221	4.094	9,80%	165	104	269	3,25%
Suministro de Energía Eléctrica, Gas, Vapor y Aire Acondicionado	6	3	9	0,02%	0	0	0	0,00%
Suministro de Agua, Actividades de Saneamiento, Gestión de Residuos y Descontaminación	41	115	156	0,37%	2	0	2	0,02%
Construcción	1.359	1.276	2.634	6,31%	1.411	565	1.976	23,92%
Comercio; Reparación vehículos motor y motocicletas	1.133	2.952	4.086	9,78%	428	1.944	2.372	28,71%
Transporte y Almacenamiento	1.043	578	1.621	3,88%	275	157	433	5,24%
Hostelería	1.591	5.046	6.637	15,89%	310	1.019	1.329	16,08%
Información y Comunicaciones	96	173	269	0,64%	56	108	164	1,98%
Actividades Financieras y de Seguros	28	22	50	0,12%	2	7	9	0,11%
Actividades Inmobiliarias	14	36	50	0,12%	13	8	21	0,25%
Actividades Profesionales Científicas y Técnicas	627	481	1.108	2,65%	198	73	271	3,28%
Actividades Administrativas y Servicios Auxiliares	841	1.835	2.676	6,41%	119	112	231	2,79%
Administración Pública y Defensa; Seguridad Social Obligatoria	50	175	225	0,54%	2	0	2	0,02%
Educación	1.310	452	1.762	4,22%	253	77	329	3,99%
Actividades Sanitarias y Servicios Centrales	426	1.165	1.591	3,81%	68	59	127	1,53%
Actividades Artísticas, Recreativas y de Entretenimiento	254	345	599	1,43%	41	27	67	0,82%
Otros Servicios	216	598	815	1,95%	88	408	496	6,00%
Actividades de los Hogares como Empleadores de Personal Doméstico y Productores de Bienes y Servicios para uso Propio	23	28	51	0,12%	1	2	3	0,04%
Actividades de Organizaciones y Organismo Extraterritoriales	6	3	9	0,02%	0	0	0	0,00%
S.E. Agrario	442	614	1.056	2,53%				
S.E. Hogar	1.887	10.208	12.095	28,95%				
TOTAL	13.364	28.412	41.776	100,00%	3.555	4.708	8.263	100,00%

PAÍS VASCO
AFILIADOS MEDIOS EXTRANJEROS.

DISTRIBUCIÓN POR RÉGIMEN Y PAÍS DE PROCEDENCIA

Media marzo 2016

PAISES	TOTAL GENERAL	General	S.E. Agrario	S.E. Hogar	AUTÓNOMOS	MAR	CARBON	TOTAL
UNIÓN EUROPEA								
ALEMANIA	486	482	1	3	160			647
AUSTRIA	36	34		2	8	1		45
BELGICA	70	66		4	32			102
BULGARIA	453	349	9	95	76	2		531
CHIPRE	4	4						4
CROACIA	37	36		1	14			51
DINAMARCA	19	19			6			25
ESLOVAQUIA	51	50		1	10			61
ESLOVENIA	20	19		1	5			25
ESTONIA	2	1		1				2
FINLANDIA	20	20			5			26
FRANCIA	1.003	992	1	10	334	6		1.343
GRECIA	29	28		1	2			31
HUNGRÍA	31	28		3	9			40
IRLANDA	161	160		1	70			231
ITALIA	938	918	2	18	253	1		1.192
LETONIA	37	34		3	4			41
LITUANIA	49	43		6	7			56
LUXEMBURGO	2	2			1			3
MALTA								
PAISES BAJOS	108	106		2	37			145
POLONIA	313	303	2	8	33	1		347
PORTUGAL	2.707	2.385	142	180	633	37		3.377
REINO UNIDO	738	736		2	247	2		987
REPUBLICA CHECA	36	35		1	8			44
RUMANIA	5.985	4.157	285	1.544	1.588	15		7.588
SUECIA	32	31	0		13			45
TOTAL UNIÓN EUROPEA	13.364	11.036	442	1.887	3.555	65		16.985
NO UNIÓN EUROPEA								
MARRUECOS	3.182	2.584	175	423	621	19		3.822
BOLIVIA	3.140	1.302	58	1.780	198	1		3.339
CHINA	1.214	1.172		42	1.459			2.673
NICARAGUA	2.455	426	30	1.999	29	1		2.486
COLOMBIA	2.187	1.614	9	563	250	3		2.440
PARAGUAY	2.322	707	5	1.609	94			2.416
PAKISTAN	1.017	929	36	53	383			1.400
ECUADOR	1.131	741	123	267	133	1		1.265
HONDURAS	1.229	270	16	944	21	5		1.255
BRASIL	1.044	775	5	264	169	1		1.214
RESTO PAISES	9.491	7.069	158	2.264	1.351	230		11.072
TOTAL NO UE	28.412	17.589	614	10.208	4.708	261		33.380
TOTAL EXTRANJEROS	41.776	28.625	1.056	12.095	8.263	326		50.365

LA RIOJA
AFILIACIÓN DE EXTRANJEROS
DISTRIBUCIÓN POR RÉGIMENES

Media marzo 2016

REGÍMENES	GENERAL (Total)	General	S.E. Agrario	S.E. Hogar	AUTÓNOMOS	MAR	CARBÓN	TOTAL
DE LA UNIÓN EUROPEA	5.767	3.759	1.030	977	830	0	0	6.597
DE PAÍSES NO UNIÓN EUROPEA	5.413	3.672	955	786	838	0	0	6.251
TOTAL EXTRANJEROS	11.180	7.431	1.986	1.763	1.668	0	0	12.848

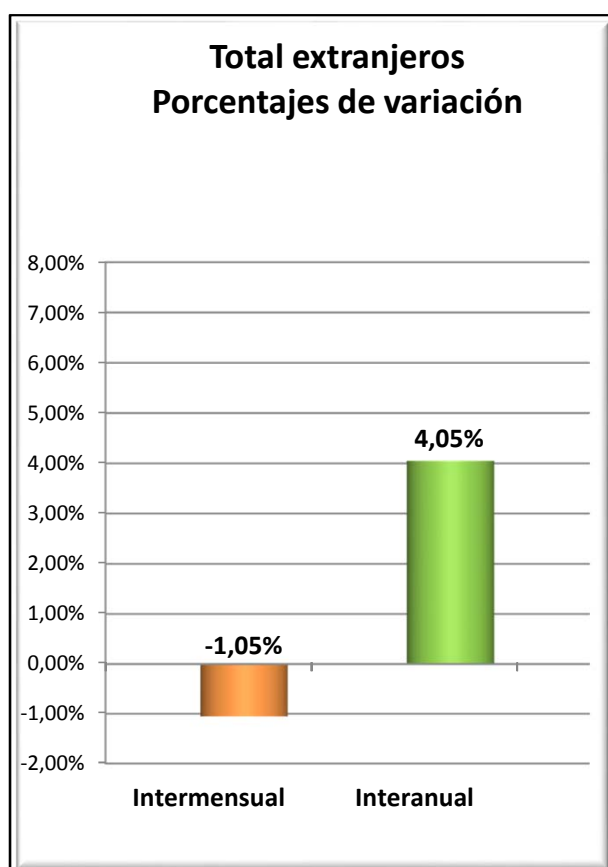
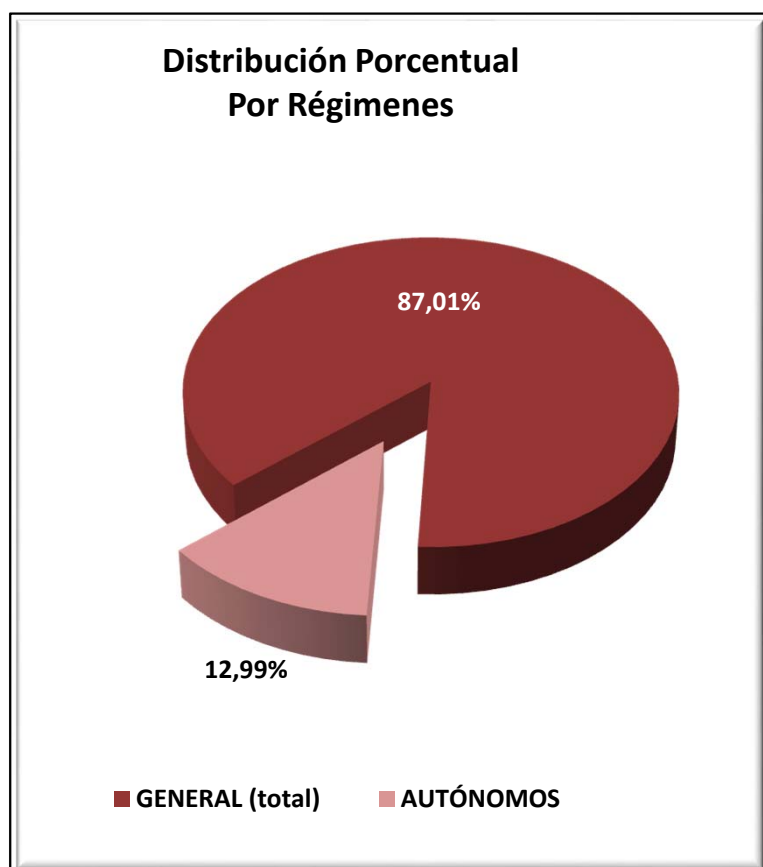

LA RIOJA
AFILIACIÓN DE EXTRANJEROS
DISTRIBUCIÓN POR SECTORES DE ACTIVIDAD

Media marzo 2016

SECTORES	REGIMEN GENERAL				REGIMEN ESP. TRAB. AUTÓNOMOS			
	UNIÓN EUROPEA	NO UNIÓN EUROPEA	TOTAL	% Reg. Gral.	UNIÓN EUROPEA	NO UNIÓN EUROPEA	TOTAL	% Reg. Auton.
Agricultura, Ganadería, Caza, Selvicultura y Pesca	107	104	210	1,88%	18	17	35	2,09%
Industrias Extractivas	5	3	8	0,07%	0	0	0	0,00%
Industria Manufacturera	730	1.267	1.997	17,86%	65	102	167	10,02%
Suministro de Energía Eléctrica, Gas, Vapor y Aire Acondicionado	0	0	0	0,00%	0	0	0	0,00%
Suministro de Agua, Actividades de Saneamiento, Gestión de Residuos y Descontaminación	22	47	69	0,62%	0	0	0	0,00%
Construcción	388	261	649	5,81%	323	91	414	24,79%
Comercio; Reparación vehículos motor y motocicletas	426	384	811	7,25%	99	306	404	24,24%
Transporte y Almacenamiento	404	97	502	4,49%	43	17	60	3,62%
Hostelería	789	694	1.484	13,27%	154	133	287	17,20%
Información y Comunicaciones	21	17	37	0,34%	8	29	38	2,25%
Actividades Financieras y de Seguros	1	3	4	0,04%	3	0	3	0,18%
Actividades Inmobiliarias	8	4	12	0,11%	1	1	2	0,12%
Actividades Profesionales Científicas y Técnicas	48	17	65	0,58%	14	11	25	1,49%
Actividades Administrativas y Servicios Auxiliares	329	296	625	5,59%	32	15	47	2,80%
Administración Pública y Defensa; Seguridad Social Obligatoria	20	27	48	0,43%	0	0	0	0,00%
Educación	159	77	236	2,11%	40	8	48	2,88%
Actividades Sanitarias y Servicios Centrales	172	252	424	3,79%	5	10	15	0,89%
Actividades Artísticas, Recreativas y de Entretenimiento	75	60	134	1,20%	8	5	13	0,75%
Otros Servicios	45	57	102	0,91%	18	93	111	6,68%
Actividades de los Hogares como Empleadores de Personal Doméstico y Productores de Bienes y Servicios para uso Propio	10	4	14	0,13%	0	0	0	0,00%
Actividades de Organizaciones y Organismo Extraterritoriales	0	0	0	0,00%	0	0	0	0,00%
S.E. Agrario	1.030	955	1.986	17,76%				
S.E. Hogar	977	786	1.763	15,77%				
TOTAL	5.767	5.413	11.180	100,00%	830	838	1.668	100,00%

LA RIOJA
AFILIACIÓN DE EXTRANJEROS
DISTRIBUCIÓN POR PAÍSES DE PROCEDENCIA

Media marzo 2016

PAISES	TOTAL GENERAL	General	S.E. Agrario	S.E. Hogar	AUTÓNOMOS	MAR	CARBON	TOTAL
UNIÓN EUROPEA								
ALEMANIA	25	25			9			34
AUSTRIA	1	1						1
BELGICA	10	10						10
BULGARIA	277	238	7	32	35			312
CHIPRE	1	1						1
CROACIA	4	3		1				4
DINAMARCA	2	2			1			3
ESLOVAQUIA	15	15						15
ESLOVENIA	3	3			2			5
ESTONIA								
FINLANDIA	3	3						3
FRANCIA	66	66			25			91
GRECIA	5	5			3			8
HUNGRIA	5	5	0		3			8
IRLANDA	17	17			7			24
ITALIA	117	114		3	46			162
LETONIA	5	5						5
LITUANIA	7	6		1	1			8
LUXEMBURGO								
MALTA								
PAISES BAJOS	6	6			3			9
POLONIA	65	62	3		7			72
PORTUGAL	538	386	131	21	76			613
REINO UNIDO	81	80		1	33			115
REPUBLICA CHECA	5	5			3			8
RUMANIA	4.502	2.693	890	918	577			5.079
SUECIA	8	8						8
TOTAL UNIÓN EUROPEA	5.767	3.759	1.030	977	830			6.597
NO UNIÓN EUROPEA								
MARRUECOS	1.565	856	595	113	125			1.690
BOLIVIA	530	248	23	259	37			567
COLOMBIA	449	349	24	76	58			508
PAKISTAN	367	288	76	3	112			478
ECUADOR	394	292	50	51	18			412
GEORGIA	314	236	34	44	11			325
CHINA	78	77		1	209			287
ARGELIA	178	121	51	7	8			186
BRASIL	129	108	4	17	25			154
ARMENIA	139	131	1	7	13			152
RESTO PAISES	1.269	965	96	207	223			1.491
TOTAL NO UE	5.413	3.672	955	786	838			6.251
TOTAL EXTRANJEROS	11.180	7.431	1.986	1.763	1.668			12.848

CEUTA
AFILIACIÓN DE EXTRANJEROS
DISTRIBUCIÓN POR REGÍMENES

Media marzo 2016

REGÍMENES	GENERAL (Total)	General	S.E. Agrario	S.E. Hogar	AUTÓNOMOS	MAR	CARBÓN	TOTAL
DE LA UNIÓN EUROPEA	34	34	0	0	28	0	0	62
DE PAÍSES NO UNIÓN EUROPEA	2.287	1.129	0	1.158	281	12	0	2.581
TOTAL EXTRANJEROS	2.321	1.163	0	1.158	309	12	0	2.643

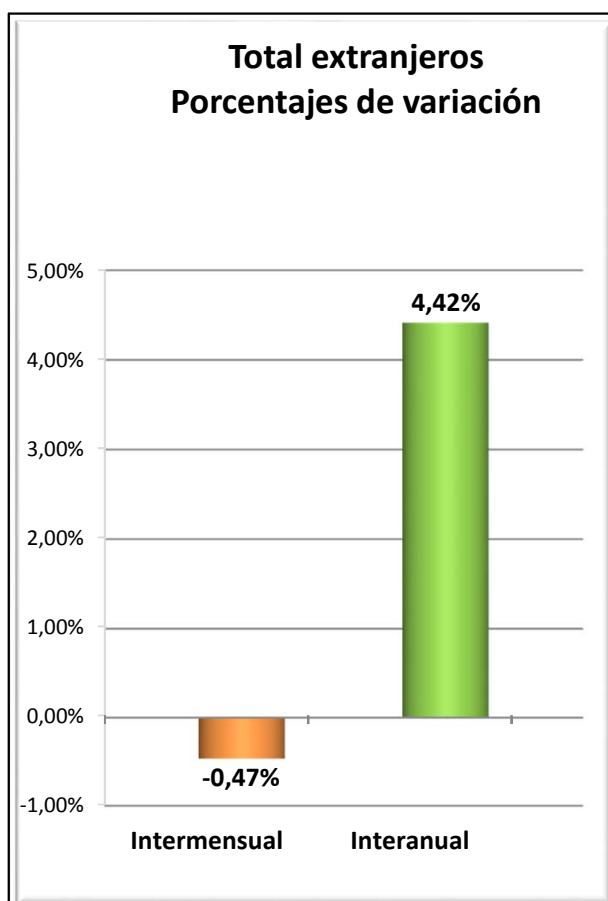
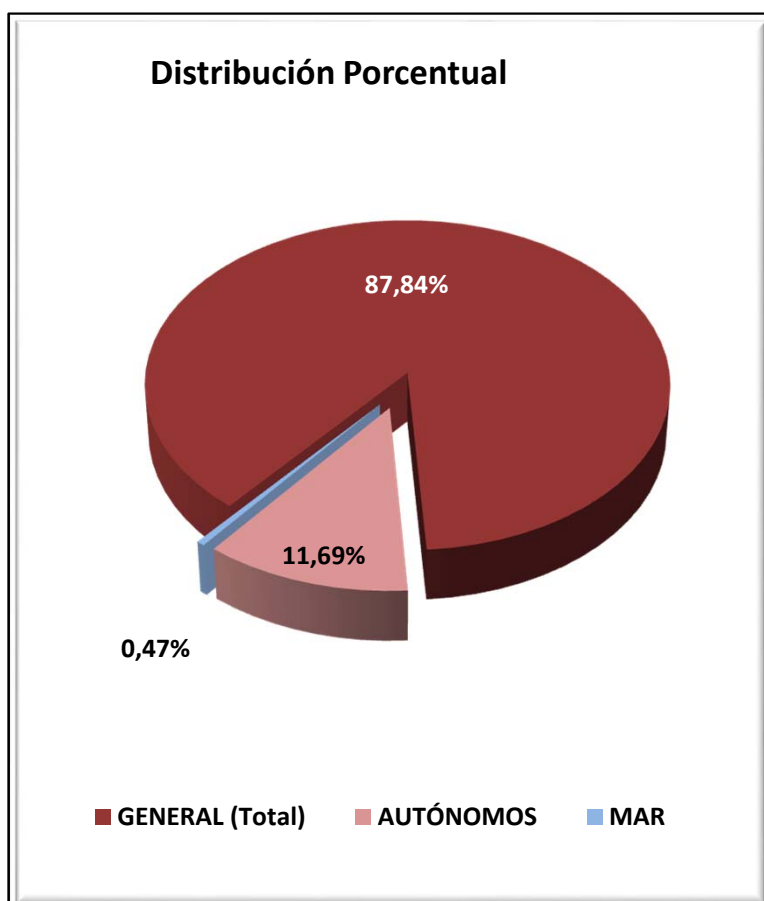

CEUTA
AFILIADOS EXTRANJEROS
DISTRIBUCIÓN POR SECTORES DE ACTIVIDAD

Media marzo 2016

SECTORES	REGIMEN GENERAL				REGIMEN ESP. TRAB. AUTÓNOMOS			
	UNIÓN EUROPEA	NO UNIÓN EUROPEA	TOTAL	% Reg. Gral.	UNIÓN EUROPEA	NO UNIÓN EUROPEA	TOTAL	% Reg. Auton.
Agricultura, Ganadería, Caza, Selvicultura y Pesca	0	0	0	0,00%	0	0	0	0,00%
Industrias Extractivas	0	1	1	0,06%	0	0	0	0,00%
Industria Manufacturera	3	60	63	2,71%	0	3	3	0,97%
Suministro de Energía Eléctrica, Gas, Vapor y Aire Acondicionado	0	0	0	0,00%	0	0	0	0,00%
Suministro de Agua, Actividades de Saneamiento, Gestión de Residuos y Descontaminación	0	16	16	0,69%	0	0	0	0,00%
Construcción	2	183	185	7,97%	0	18	18	5,79%
Comercio; Reparación vehículos motor y motocicletas	2	346	348	15,01%	15	194	209	67,77%
Transporte y Almacenamiento	0	20	20	0,87%	1	13	14	4,64%
Hostelería	10	265	274	11,81%	1	24	25	8,00%
Información y Comunicaciones	1	3	4	0,19%	2	0	2	0,65%
Actividades Financieras y de Seguros	0	2	2	0,09%	0	0	0	0,00%
Actividades Inmobiliarias	0	0	0	0,00%	0	1	1	0,32%
Actividades Profesionales Científicas y Técnicas	1	12	13	0,57%	4	0	4	1,29%
Actividades Administrativas y Servicios Auxiliares	3	60	63	2,71%	1	1	2	0,65%
Administración Pública y Defensa; Seguridad Social Obligatoria	1	97	98	4,20%	0	0	0	0,00%
Educación	3	4	7	0,32%	3	1	4	1,29%
Actividades Sanitarias y Servicios Centrales	6	21	27	1,14%	0	4	4	1,29%
Actividades Artísticas, Recreativas y de Entretenimiento	1	9	10	0,43%	0	2	2	0,65%
Otros Servicios	1	29	30	1,27%	1	20	21	6,67%
Actividades de los Hogares como Empleadores de Personal Doméstico y Productores de Bienes y Servicios para uso Propio	0	1	1	0,04%	0	0	0	0,00%
Actividades de Organizaciones y Organismo Extraterritoriales	0	0	0	0,00%	0	0	0	0,00%
S.E. Agrario	0	0	0	0,00%				
S.E. Hogar	0	1.158	1.158	49,90%				
TOTAL	34	2.287	2.321	100,00%	28	281	309	100,00%

CEUTA

AFILIADOS EXTRANJEROS

DISTRIBUCIÓN POR PAÍSES DE PROCEDENCIA

Media marzo 2016

PAISES	TOTAL GENERAL	General (1)	S.E. Agrario	S.E. Hogar	AUTONOMOS	MAR	CARBON	TOTAL
UNIÓN EUROPEA								
ALEMANIA	1	1			5			6
AUSTRIA								
BELGICA	1	1			3			4
BULGARIA								
CHIPRE								
CROACIA								
DINAMARCA	1	1						1
ESLOVAQUIA	0	0						0
ESLOVENIA								
ESTONIA								
FINLANDIA								
FRANCIA	3	3			3			6
GRECIA	2	2			1			3
HUNGRIA	2	2						2
IRLANDA					2			2
ITALIA	3	3			4			7
LETONIA								
LITUANIA								
LUXEMBURGO								
MALTA								
PAISES BAJOS	0	0			4			4
POLONIA	4	4						4
PORTUGAL	8	8						8
REINO UNIDO	1	1			3			4
REPUBLICA CHECA								
RUMANIA	7	7			1			8
SUECIA	1	1			2			3
TOTAL UNIÓN EUROPEA	34	34			28			62
NO UNIÓN EUROPEA								
MARRUECOS	2.202	1.050		1.152	208	10		2.420
CHINA	36	36			55			91
COLOMBIA	5	5			1			6
BENIN	4	3		1	1			5
CUBA	2	2				2		4
BRASIL	3	2		1	1			4
TURQUIA	3	3						3
INDIA					3			3
MEXICO	2	2			1			3
PARAGUAY	3	2		1				3
RESTO PAISES	27	24		3	11			38
TOTAL NO UNIÓN EUROPEA	2.287	1.129		1.158	281	12		2.581
TOTAL EXTRANJEROS	2.321	1.163		1.158	309	12		2.643

MELILLA
AFILIACIÓN DE EXTRANJEROS
DISTRIBUCIÓN POR REGÍMENES

Media marzo 2016

REGÍMENES	GENERAL (Total)	General	S.E. Agrario	S.E. Hogar	AUTÓNOMOS	MAR	CARBÓN	TOTAL
DE LA UNIÓN EUROPEA	78	78	0	0	96	0	0	174
DE PAÍSES NO UNIÓN EUROPEA	3.417	1.957	0	1.460	776	2	0	4.195
TOTAL EXTRANJEROS	3.495	2.035	0	1.460	872	2	0	4.369

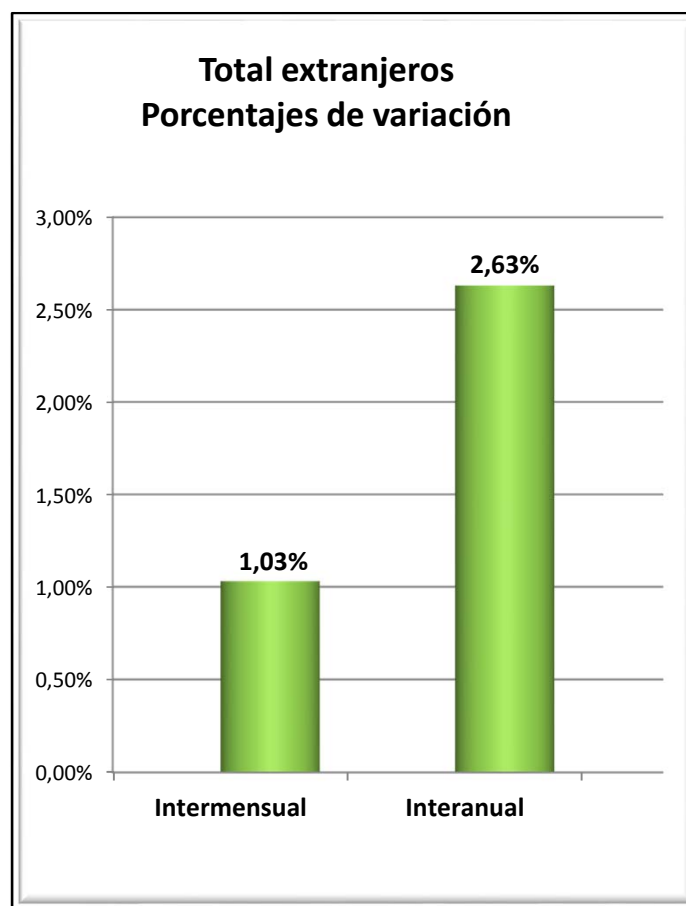
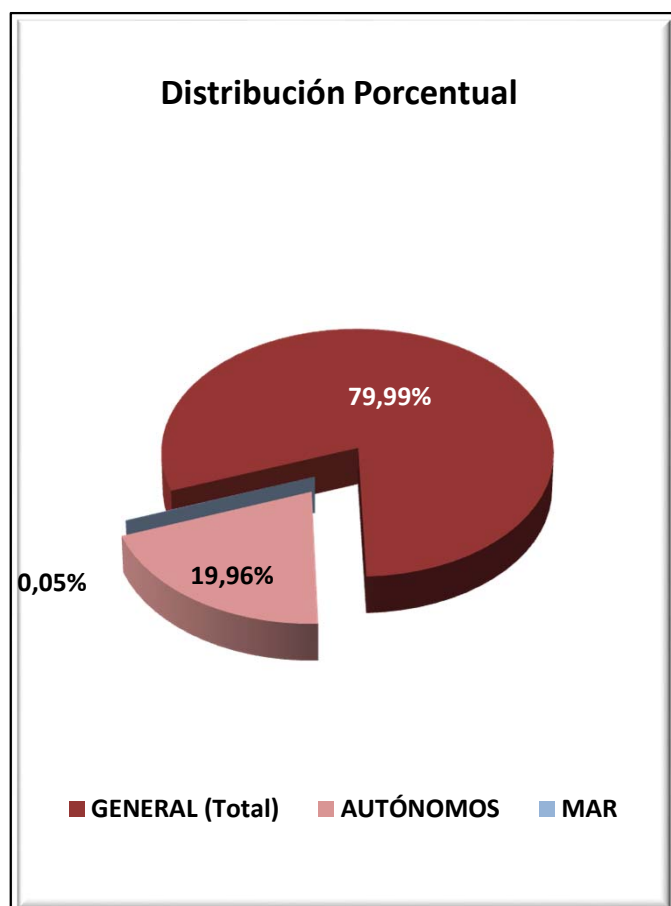

MELILLA
AFILIADOS EXTRANJEROS
DISTRIBUCIÓN POR SECTORES DE ACTIVIDAD

Media marzo 2016

SECTORES	REGIMEN GENERAL				REGIMEN ESP. TRAB. AUTÓNOMOS			
	UNIÓN EUROPEA	NO UNIÓN EUROPEA	TOTAL	% Reg. Gral.	UNIÓN EUROPEA	NO UNIÓN EUROPEA	TOTAL	% Reg. Auton.
Agricultura, Ganadería, Caza, Selvicultura y Pesca	0	0	0	0,00%	0	0	0	0,00%
Industrias Extractivas	0	0	0	0,00%	0	0	0	0,00%
Industria Manufacturera	2	113	115	3,29%	1	13	14	1,59%
Suministro de Energía Eléctrica, Gas, Vapor y Aire Acondicionado	0	1	1	0,03%	0	0	0	0,00%
Suministro de Agua, Actividades de Saneamiento, Gestión de Residuos y Descontaminación	0	9	9	0,26%	0	0	0	0,00%
Construcción	8	402	410	11,74%	2	49	51	5,85%
Comercio; Reparación vehículos motor y motocicletas	11	574	584	16,72%	67	592	659	75,55%
Transporte y Almacenamiento	0	32	32	0,92%	0	14	14	1,56%
Hostelería	6	445	451	12,90%	5	49	53	6,12%
Información y Comunicaciones	0	6	6	0,17%	0	5	5	0,57%
Actividades Financieras y de Seguros	0	2	2	0,05%	1	1	2	0,23%
Actividades Inmobiliarias	0	0	0	0,00%	0	1	1	0,11%
Actividades Profesionales Científicas y Técnicas	0	17	17	0,49%	4	6	10	1,15%
Actividades Administrativas y Servicios Auxiliares	3	201	204	5,84%	0	6	6	0,69%
Administración Pública y Defensa; Seguridad Social Obligatoria	4	58	62	1,78%	0	0	0	0,00%
Educación	29	8	37	1,06%	9	4	13	1,54%
Actividades Sanitarias y Servicios Centrales	14	40	54	1,55%	0	9	9	1,03%
Actividades Artísticas, Recreativas y de Entretenimiento	0	20	20	0,57%	0	4	4	0,46%
Otros Servicios	1	29	30	0,86%	7	24	31	3,54%
Actividades de los Hogares como Empleadores de Personal Doméstico y Productores de Bienes y Servicios para uso Propio	0	0	0	0,00%	0	0	0	0,00%
Actividades de Organizaciones y Organismo Extraterritoriales	0	0	0	0,00%	0	0	0	0,00%
S.E. Agrario	0	0	0	0,00%				
S.E. Hogar	0	1.460	1.460	41,78%				
TOTAL	78	3.417	3.495	100,00%	96	776	872	100,00%

MELILLA
AFILIADOS EXTRANJEROS

DISTRIBUCIÓN POR PAÍSES DE PROCEDENCIA

Media marzo 2016

PAISES	TOTAL GENERAL	General	S.E. Agrario	S.E. Hogar	AUTÓNOMOS	MAR	CARBON	TOTAL
UNIÓN EUROPEA								
ALEMANIA	2	2			17			19
AUSTRIA								
BELGICA	3	3			18			21
BULGARIA	2	2						2
CHIPRE								
CROACIA								
DINAMARCA								
ESLOVAQUIA	1	1						1
ESLOVENIA								
ESTONIA	1	1						1
FINLANDIA								
FRANCIA	10	10			18			28
GRECIA								
HUNGRIA								
IRLANDA	2	2			2			4
ITALIA	9	9			4			13
LETONIA								
LITUANIA	2	2			1			3
LUXEMBURGO					1			1
MALTA	1	1						1
PAISES BAJOS	6	6			28			34
POLONIA	7	7						7
PORTUGAL	1	1						1
REINO UNIDO	22	22			5			27
REPUBLICA CHECA								
RUMANIA	10	10			2			12
SUECIA								
TOTAL UNIÓN EUROPEA	78	78			96			174
NO UNIÓN EUROPEA								
MARRUECOS	3.315	1.857		1.458	735	2		4.052
CHINA	28	28			15			43
NEPAL	6	5		1	2			8
DOMINICANA (REPUBLICA)	3	3			3			6
ECUADOR	5	4		1	1			6
ESTADOS UNIDOS	4	4			2			6
COLOMBIA	5	5						5
ARGENTINA	4	4			1			5
PERU	2	2			2			4
VENEZUELA	2	2			2			4
RESTO PAISES	44	44			13			57
TOTAL NO UE	3.417	1.957		1.460	776	2		4.195
TOTAL EXTRANJEROS	3.495	2.035		1.460	872	2		4.369