



GOBIERNO  
DE ESPAÑA

MINISTERIO  
DE EMPLEO  
Y SEGURIDAD SOCIAL

SECRETARÍA DE ESTADO  
DE LA SEGURIDAD SOCIAL

# AFILIACIÓN DE EXTRANJEROS A LA SEGURIDAD SOCIAL



**SEPTIEMBRE 2015**

## AFILIACIÓN MEDIA DE EXTRANJEROS A LA SEGURIDAD SOCIAL

<b>INDICE</b>	
	<b>Página</b>
Distribución por regímenes.	3
Afiliación por regímenes, provincias y CC.AA - Unión Europea -	4
Afiliación por regímenes, provincias y CC.AA - NO Unión Europea -	5
Afiliación por regímenes, provincias y CC.AA - TOTAL -	6
Afiliación media por CC.AA (gráfico)	7
Afiliación por género, provincias y CC.AA	8
Evolución de la afiliación media de extranjeros	9
Evolución de la afiliación de extranjeros por provincias y CC.AA	10
Distribución por sectores de actividad (Reg. General)	11
Distribución por sectores de actividad (Reg. Autónomos)	12
Distribución por países de procedencia	13
<b>CC.AA.</b>	
ANDALUCÍA	14
ARAGÓN	17
ASTURIAS	20
I. BALEARES	23
CANARIAS	26
CANTABRIA	29
CAST-LEÓN	32
CAST-MANCHA	35
CATALUÑA	38
C. VALENCIANA	41
EXTREMADURA	44
GALICIA	47
MADRID	50
MURCIA	53
NAVARRA	56
PAÍS VASCO	59
LA RIOJA	62
CEUTA	65
MELILLA	68

## AFILIACIÓN DE EXTRANJEROS

### DISTRIBUCIÓN POR RÉGIMENES

Media septiembre 2015

	TOTAL GENERAL	General (1)	S.E. Agrario	S.E. Hogar	AUTÓNOMOS	MAR	CARBÓN	TOTAL
DE LA UNIÓN EUROPEA	554.967	436.766	68.552	49.649	124.720	1.291	240	<b>681.217</b>
DE PAÍSES NO UNIÓN EUROPEA	825.221	555.116	117.928	152.178	135.959	3.463	13	<b>964.657</b>
<b>TOTAL EXTRANJEROS</b>	<b>1.380.188</b>	<b>991.882</b>	<b>186.480</b>	<b>201.826</b>	<b>260.679</b>	<b>4.754</b>	<b>253</b>	<b>1.645.874</b>

(1) No se incluyen los afiliados de los Sistemas Especiales Agrario y Hogar

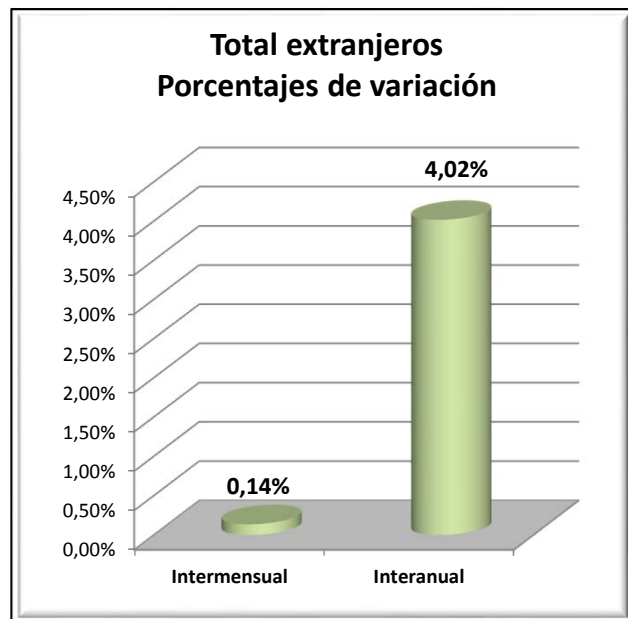
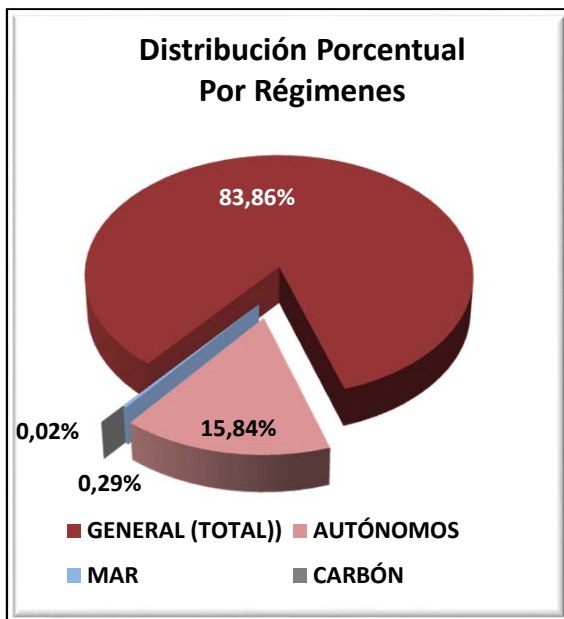

#### VARIACIONES MENSUALES POR RÉGIMENES (total extranjeros)

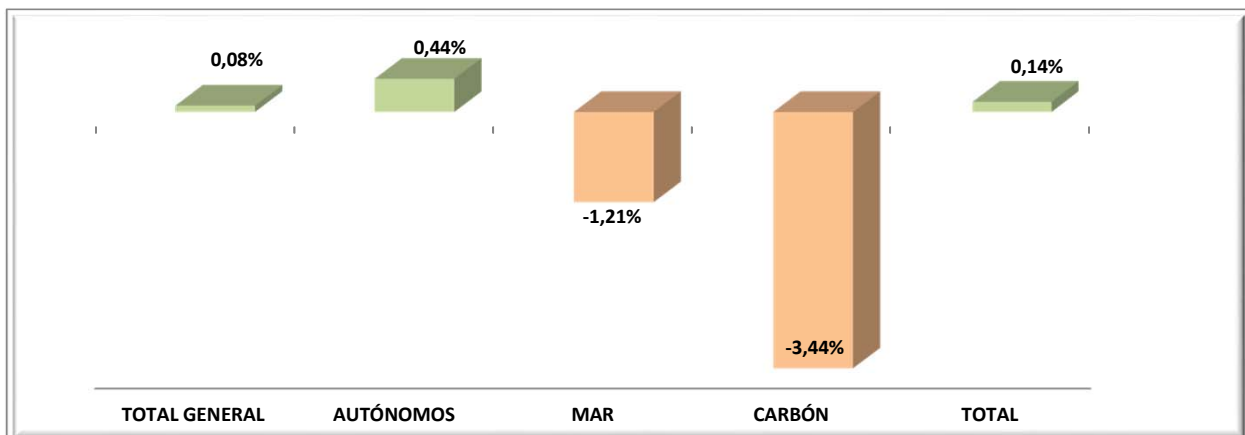

## EXTRANJEROS PROCEDENTES DE PAISES DE LA UNIÓN EUROPEA

Media septiembre 2015

	TOTAL GENERAL	General (1)	S.E. Agrario	S.E. Hogar	AUTÓNOMOS	MAR	CARBÓN	TOTAL
Almería	12.716	6.955	5.301	460	2.144	10	0	14.870
Cádiz	2.572	2.332	138	102	1.377	11	0	3.960
Córdoba	1.857	1.038	673	147	269	0	0	2.126
Granada	5.180	2.862	2.122	195	1.277	2	0	6.459
Huelva	11.501	2.006	9.236	260	593	26	0	12.120
Jaén	1.096	682	341	74	203	0	0	1.299
Málaga	18.299	17.027	476	795	10.917	30	0	29.245
Sevilla	7.681	4.378	2.897	406	1.063	2	0	8.747
<b>ANDALUCÍA</b>	<b>60.902</b>	<b>37.280</b>	<b>21.183</b>	<b>2.439</b>	<b>17.842</b>	<b>80</b>	<b>0</b>	<b>78.825</b>
Huesca	5.947	4.045	1.474	429	518	0	0	6.465
Teruel	3.128	2.392	458	278	329	0	69	3.526
Zaragoza	19.615	13.285	3.663	2.667	2.763	0	0	22.378
<b>ARAGÓN</b>	<b>28.691</b>	<b>19.722</b>	<b>5.596</b>	<b>3.374</b>	<b>3.610</b>	<b>0</b>	<b>69</b>	<b>32.370</b>
<b>ASTURIAS</b>	<b>4.267</b>	<b>3.141</b>	<b>115</b>	<b>1.010</b>	<b>950</b>	<b>41</b>	<b>162</b>	<b>5.420</b>
<b>ILLES BALEARS</b>	<b>36.219</b>	<b>34.433</b>	<b>184</b>	<b>1.602</b>	<b>13.368</b>	<b>219</b>	<b>0</b>	<b>49.806</b>
Las Palmas	14.250	13.657	471	121	6.451	154	0	20.855
S.C.Tenerife	14.422	14.019	322	82	6.484	141	0	21.047
<b>CANARIAS</b>	<b>28.672</b>	<b>27.676</b>	<b>793</b>	<b>203</b>	<b>12.935</b>	<b>295</b>	<b>0</b>	<b>41.902</b>
<b>CANTABRIA</b>	<b>2.919</b>	<b>2.377</b>	<b>97</b>	<b>445</b>	<b>728</b>	<b>20</b>	<b>0</b>	<b>3.667</b>
Ávila	1.293	906	208	179	169	0	0	1.462
Burgos	5.982	4.797	441	745	711	0	0	6.693
León	2.217	1.662	357	198	458	0	8	2.684
Palencia	958	819	76	63	142	0	0	1.100
Salamanca	1.538	1.259	156	123	320	0	0	1.857
Segovia	4.752	2.858	1.579	316	382	0	0	5.134
Soria	1.589	1.279	192	118	161	0	0	1.750
Valladolid	5.247	3.618	1.040	589	503	0	0	5.751
Zamora	1.342	798	452	93	199	0	0	1.541
<b>CASTILLA-LEÓN</b>	<b>24.919</b>	<b>17.995</b>	<b>4.501</b>	<b>2.423</b>	<b>3.045</b>	<b>0</b>	<b>8</b>	<b>27.972</b>
Albacete	4.345	1.469	2.738	138	264	0	0	4.609
Ciudad Real	7.852	2.585	4.981	286	444	0	0	8.296
Cuenca	5.789	2.555	2.918	316	447	0	0	6.235
Guadalajara	4.803	4.030	158	615	736	0	0	5.539
Toledo	9.339	5.489	3.150	700	1.082	0	0	10.422
<b>CAST.-LA MANCHA</b>	<b>32.128</b>	<b>16.129</b>	<b>13.945</b>	<b>2.054</b>	<b>2.974</b>	<b>0</b>	<b>0</b>	<b>35.101</b>
Barcelona	62.275	60.390	266	1.620	14.545	43	0	76.863
Girona	11.380	10.598	440	342	4.260	69	0	15.709
Lleida	14.170	10.687	2.841	642	990	0	0	15.160
Tarragona	12.610	10.646	1.260	705	2.263	74	0	14.948
<b>CATALUÑA</b>	<b>100.436</b>	<b>92.321</b>	<b>4.807</b>	<b>3.309</b>	<b>22.058</b>	<b>186</b>	<b>0</b>	<b>122.680</b>
Alicante	24.054	22.110	1.128	815	11.176	57	0	35.287
Castellón	14.132	11.049	964	2.119	2.269	12	0	16.413
Valencia	25.837	18.593	4.866	2.378	5.871	12	0	31.720
<b>C. VALENCIANA</b>	<b>64.023</b>	<b>51.752</b>	<b>6.959</b>	<b>5.312</b>	<b>19.316</b>	<b>80</b>	<b>0</b>	<b>83.420</b>
Badajoz	4.809	1.622	3.004	184	459	0	0	5.268
Cáceres	1.319	730	511	78	276	0	0	1.595
<b>EXTREMADURA</b>	<b>6.128</b>	<b>2.351</b>	<b>3.515</b>	<b>261</b>	<b>735</b>	<b>0</b>	<b>0</b>	<b>6.863</b>
A Coruña	3.090	2.801	128	161	765	78	0	3.933
Lugo	1.669	1.153	415	102	299	66	0	2.035
Ourense	1.935	1.668	110	157	357	0	0	2.292
Pontevedra	3.899	3.676	80	144	980	102	0	4.982
<b>GALICIA</b>	<b>10.593</b>	<b>9.297</b>	<b>733</b>	<b>563</b>	<b>2.402</b>	<b>246</b>	<b>0</b>	<b>13.242</b>
<b>C. DE MADRID</b>	<b>117.427</b>	<b>94.815</b>	<b>464</b>	<b>22.147</b>	<b>16.455</b>	<b>40</b>	<b>0</b>	<b>133.922</b>
<b>R. DE MURCIA</b>	<b>10.084</b>	<b>7.294</b>	<b>2.192</b>	<b>598</b>	<b>2.293</b>	<b>10</b>	<b>0</b>	<b>12.386</b>
<b>NAVARRA</b>	<b>7.791</b>	<b>5.844</b>	<b>783</b>	<b>1.163</b>	<b>1.740</b>	<b>0</b>	<b>0</b>	<b>9.531</b>
Araba/Álava	2.748	1.886	651	211	382	0	0	3.131
Gipuzkoa	4.835	4.339	131	366	1.474	20	0	6.329
Bizkaia	5.665	4.208	248	1.208	1.510	55	0	7.230
<b>PAÍS VASCO</b>	<b>13.249</b>	<b>10.433</b>	<b>1.031</b>	<b>1.785</b>	<b>3.366</b>	<b>74</b>	<b>0</b>	<b>16.689</b>
<b>LA RIOJA</b>	<b>6.413</b>	<b>3.798</b>	<b>1.654</b>	<b>961</b>	<b>797</b>	<b>0</b>	<b>0</b>	<b>7.210</b>
CEUTA	34	34	0	0	26	0	0	60
MELILLA	72	72	0	0	80	0	0	152
<b>TOTAL</b>	<b>554.967</b>	<b>436.766</b>	<b>68.552</b>	<b>49.649</b>	<b>124.720</b>	<b>1.291</b>	<b>240</b>	<b>681.217</b>

(1) No se incluyen los afiliados de los Sistemas Especiales Agrario y Hogar

## EXTRANJEROS PROCEDENTES DE PAISES NO PERTENECIENTES A LA UNIÓN EUROPEA

Media septiembre 2015

	TOTAL GENERAL	General (1)	S.E. Agrario	S.E. Hogar	AUTÓNOMOS	MAR	CARBÓN	TOTAL
Almería	27.797	5.425	21.752	621	1.987	119	0	29.903
Cádiz	4.508	3.131	149	1.228	1.677	60	0	6.245
Córdoba	2.842	1.495	494	853	697	0	0	3.540
Granada	8.083	3.518	3.212	1.353	2.152	9	0	10.244
Huelva	6.431	1.290	4.742	398	714	46	0	7.191
Jaén	2.693	1.170	1.071	451	590	0	0	3.283
Málaga	23.656	17.063	719	5.874	6.477	122	0	30.255
Sevilla	11.672	7.034	833	3.805	2.831	2	0	14.505
<b>ANDALUCÍA</b>	<b>87.681</b>	<b>40.126</b>	<b>32.973</b>	<b>14.583</b>	<b>17.125</b>	<b>359</b>	<b>0</b>	<b>105.166</b>
Huesca	5.176	2.781	1.904	491	399	0	0	5.575
Teruel	2.031	1.355	484	193	209	0	1	2.242
Zaragoza	17.976	11.480	3.170	3.326	3.604	0	0	21.580
<b>ARAGÓN</b>	<b>25.183</b>	<b>15.616</b>	<b>5.558</b>	<b>4.010</b>	<b>4.212</b>	<b>0</b>	<b>1</b>	<b>29.397</b>
<b>ASTURIAS</b>	<b>5.891</b>	<b>4.084</b>	<b>217</b>	<b>1.590</b>	<b>1.350</b>	<b>150</b>	<b>12</b>	<b>7.403</b>
<b>ILLES BALEARS</b>	<b>35.872</b>	<b>29.984</b>	<b>1.412</b>	<b>4.477</b>	<b>5.184</b>	<b>115</b>	<b>0</b>	<b>41.171</b>
Las Palmas	18.560	15.855	632	2.073	3.329	149	0	22.038
S.C.Tenerife	12.801	10.950	754	1.097	2.628	116	0	15.544
<b>CANARIAS</b>	<b>31.360</b>	<b>26.805</b>	<b>1.386</b>	<b>3.169</b>	<b>5.956</b>	<b>265</b>	<b>0</b>	<b>37.582</b>
<b>CANTABRIA</b>	<b>5.560</b>	<b>3.903</b>	<b>121</b>	<b>1.537</b>	<b>998</b>	<b>112</b>	<b>0</b>	<b>6.670</b>
Ávila	1.094	766	92	236	200	0	0	1.294
Burgos	3.316	2.458	207	650	462	0	0	3.778
León	2.999	1.936	348	715	609	0	0	3.608
Palencia	1.287	861	201	224	217	0	0	1.504
Salamanca	2.111	1.420	118	572	470	0	0	2.581
Segovia	2.111	1.409	309	393	231	0	0	2.342
Soria	1.552	1.090	228	234	211	0	0	1.763
Valladolid	3.370	2.252	325	794	617	0	0	3.987
Zamora	683	407	159	118	153	0	0	837
<b>CASTILLA-LEÓN</b>	<b>18.524</b>	<b>12.600</b>	<b>1.988</b>	<b>3.937</b>	<b>3.171</b>	<b>0</b>	<b>0</b>	<b>21.695</b>
Albacete	4.871	1.627	2.779	465	491	0	0	5.362
Ciudad Real	4.546	1.710	2.392	444	702	0	0	5.248
Cuenca	3.058	1.555	1.184	318	404	0	0	3.462
Guadalajara	3.445	2.925	144	377	540	0	0	3.985
Toledo	6.704	4.856	843	1.005	1.519	0	0	8.223
<b>CAST.-LA MANCHA</b>	<b>22.624</b>	<b>12.672</b>	<b>7.342</b>	<b>2.610</b>	<b>3.656</b>	<b>0</b>	<b>0</b>	<b>26.280</b>
Barcelona	159.600	128.250	3.149	28.202	28.063	214	0	187.877
Girona	29.385	23.718	2.730	2.937	3.713	231	0	33.330
Lleida	16.889	9.645	6.535	709	1.341	0	0	18.230
Tarragona	20.250	15.861	2.550	1.839	2.868	200	0	23.318
<b>CATALUÑA</b>	<b>226.124</b>	<b>177.474</b>	<b>14.964</b>	<b>33.686</b>	<b>35.986</b>	<b>646</b>	<b>0</b>	<b>262.755</b>
Alicante	31.283	22.929	5.021	3.333	6.912	160	0	38.355
Castellón	6.969	5.239	1.276	453	1.553	127	0	8.649
Valencia	31.448	20.075	4.339	7.035	8.048	25	0	39.522
<b>C. VALENCIANA</b>	<b>69.700</b>	<b>48.244</b>	<b>10.635</b>	<b>10.821</b>	<b>16.513</b>	<b>313</b>	<b>0</b>	<b>86.525</b>
Badajoz	1.807	1.146	265	396	719	0	0	2.525
Cáceres	3.519	1.051	2.131	336	449	0	0	3.967
<b>EXTREMADURA</b>	<b>5.325</b>	<b>2.197</b>	<b>2.396</b>	<b>732</b>	<b>1.167</b>	<b>0</b>	<b>0</b>	<b>6.492</b>
A Coruña	5.292	3.795	183	1.314	1.228	321	0	6.842
Lugo	2.073	1.457	295	320	331	333	0	2.737
Ourense	1.471	1.063	32	376	395	0	0	1.866
Pontevedra	4.085	3.055	69	960	1.116	412	0	5.613
<b>GALICIA</b>	<b>12.921</b>	<b>9.371</b>	<b>580</b>	<b>2.971</b>	<b>3.070</b>	<b>1.067</b>	<b>0</b>	<b>17.058</b>
<b>C. DE MADRID</b>	<b>173.732</b>	<b>125.722</b>	<b>675</b>	<b>47.335</b>	<b>25.559</b>	<b>21</b>	<b>0</b>	<b>199.311</b>
<b>R. DE MURCIA</b>	<b>52.521</b>	<b>15.565</b>	<b>31.874</b>	<b>5.082</b>	<b>4.052</b>	<b>117</b>	<b>0</b>	<b>56.691</b>
<b>NAVARRA</b>	<b>10.381</b>	<b>6.203</b>	<b>2.161</b>	<b>2.017</b>	<b>1.580</b>	<b>0</b>	<b>0</b>	<b>11.961</b>
Araba/Álava	5.750	3.768	810	1.172	875	0	0	6.626
Gipuzkoa	9.733	5.830	294	3.609	1.310	103	0	11.146
Bizkaia	14.057	8.314	317	5.427	2.366	173	0	16.596
<b>PAÍS VASCO</b>	<b>29.540</b>	<b>17.912</b>	<b>1.421</b>	<b>10.208</b>	<b>4.551</b>	<b>276</b>	<b>0</b>	<b>34.367</b>
<b>LA RIOJA</b>	<b>6.738</b>	<b>3.699</b>	<b>2.225</b>	<b>815</b>	<b>829</b>	<b>0</b>	<b>0</b>	<b>7.568</b>
CEUTA	2.241	1.102	0	1.139	261	22	0	2.523
MELILLA	3.301	1.840	0	1.460	739	2	0	4.042
<b>TOTAL</b>	<b>825.221</b>	<b>555.116</b>	<b>117.928</b>	<b>152.178</b>	<b>135.959</b>	<b>3.463</b>	<b>13</b>	<b>964.657</b>

(1) No se incluyen los afiliados de los Sistemas Especiales Agrario y Hogar

## TOTAL EXTRANJEROS

Media septiembre 2015

	TOTAL GENERAL	General (1)	S.E. Agrario	S.E. Hogar	AUTÓNOMOS	MAR	CARBÓN	TOTAL
Almería	40.513	12.380	27.052	1.081	4.131	128	0	44.772
Cádiz	7.080	5.462	288	1.330	3.054	72	0	10.205
Córdoba	4.700	2.533	1.167	1.000	967	0	0	5.666
Granada	13.262	6.380	5.334	1.548	3.429	12	0	16.703
Huelva	17.932	3.296	13.978	658	1.307	72	0	19.311
Jaén	3.789	1.852	1.412	525	793	0	0	4.582
Málaga	41.955	34.090	1.196	6.669	17.394	152	0	59.500
Sevilla	19.353	11.413	3.730	4.211	3.894	4	0	23.251
<b>ANDALUCÍA</b>	<b>148.583</b>	<b>77.406</b>	<b>54.156</b>	<b>17.021</b>	<b>34.968</b>	<b>439</b>	<b>0</b>	<b>183.990</b>
Huesca	11.123	6.826	3.378	920	917	0	0	12.040
Teruel	5.160	3.747	942	471	538	0	70	5.768
Zaragoza	37.591	24.765	6.833	5.993	6.368	0	0	43.959
<b>ARAGÓN</b>	<b>53.874</b>	<b>35.337</b>	<b>11.153</b>	<b>7.383</b>	<b>7.822</b>	<b>0</b>	<b>70</b>	<b>61.766</b>
<b>ASTURIAS</b>	<b>10.158</b>	<b>7.226</b>	<b>332</b>	<b>2.600</b>	<b>2.300</b>	<b>191</b>	<b>174</b>	<b>12.823</b>
<b>ILLES BALEARS</b>	<b>72.091</b>	<b>64.417</b>	<b>1.596</b>	<b>6.079</b>	<b>18.553</b>	<b>333</b>	<b>0</b>	<b>90.977</b>
Las Palmas	32.809	29.512	1.103	2.194	9.780	304	0	42.893
S.C.Tenerife	27.223	24.969	1.076	1.178	9.112	256	0	36.591
<b>CANARIAS</b>	<b>60.032</b>	<b>54.481</b>	<b>2.179</b>	<b>3.372</b>	<b>18.891</b>	<b>560</b>	<b>0</b>	<b>79.484</b>
<b>CANTABRIA</b>	<b>8.480</b>	<b>6.280</b>	<b>218</b>	<b>1.982</b>	<b>1.726</b>	<b>132</b>	<b>0</b>	<b>10.337</b>
Ávila	2.387	1.673	300	415	369	0	0	2.756
Burgos	9.298	7.255	648	1.395	1.173	0	0	10.471
León	5.217	3.598	705	913	1.067	0	8	6.292
Palencia	2.244	1.680	277	287	360	0	0	2.604
Salamanca	3.648	2.680	274	695	790	0	0	4.438
Segovia	6.864	4.267	1.888	709	612	0	0	7.476
Soria	3.140	2.369	421	351	372	0	0	3.513
Valladolid	8.618	5.869	1.366	1.383	1.120	0	0	9.738
Zamora	2.026	1.204	611	211	353	0	0	2.378
<b>CASTILLA-LEÓN</b>	<b>43.443</b>	<b>30.594</b>	<b>6.489</b>	<b>6.360</b>	<b>6.216</b>	<b>0</b>	<b>8</b>	<b>49.667</b>
Albacete	9.216	3.096	5.516	603	756	0	0	9.971
Ciudad Real	12.398	4.295	7.373	730	1.146	0	0	13.544
Cuenca	8.847	4.110	4.102	634	851	0	0	9.697
Guadalajara	8.248	6.955	301	992	1.276	0	0	9.524
Toledo	16.044	10.345	3.994	1.705	2.601	0	0	18.645
<b>CAST.-LA MANCHA</b>	<b>54.752</b>	<b>28.801</b>	<b>21.287</b>	<b>4.664</b>	<b>6.630</b>	<b>0</b>	<b>0</b>	<b>61.381</b>
Barcelona	221.876	188.640	3.415	29.822	42.608	257	0	264.741
Girona	40.765	34.316	3.170	3.279	7.973	300	0	49.038
Lleida	31.059	20.332	9.376	1.351	2.331	0	0	33.390
Tarragona	32.860	26.507	3.810	2.543	5.132	274	0	38.266
<b>CATALUÑA</b>	<b>326.560</b>	<b>269.794</b>	<b>19.771</b>	<b>36.995</b>	<b>58.044</b>	<b>831</b>	<b>0</b>	<b>385.435</b>
Alicante	55.337	45.040	6.149	4.149	18.088	217	0	73.642
Castellón	21.101	16.289	2.240	2.572	3.822	139	0	25.062
Valencia	57.286	38.668	9.205	9.413	13.919	37	0	71.242
<b>C. VALENCIANA</b>	<b>133.724</b>	<b>99.996</b>	<b>17.594</b>	<b>16.134</b>	<b>35.829</b>	<b>393</b>	<b>0</b>	<b>169.946</b>
Badajoz	6.616	2.767	3.269	580	1.177	0	0	7.793
Cáceres	4.837	1.781	2.643	414	725	0	0	5.562
<b>EXTREMADURA</b>	<b>11.453</b>	<b>4.548</b>	<b>5.911</b>	<b>994</b>	<b>1.902</b>	<b>0</b>	<b>0</b>	<b>13.355</b>
A Coruña	8.382	6.596	311	1.475	1.993	399	0	10.774
Lugo	3.742	2.610	711	422	630	399	0	4.772
Ourense	3.406	2.731	142	533	752	0	0	4.158
Pontevedra	7.984	6.731	150	1.104	2.097	515	0	10.596
<b>GALICIA</b>	<b>23.515</b>	<b>18.667</b>	<b>1.313</b>	<b>3.534</b>	<b>5.473</b>	<b>1.313</b>	<b>0</b>	<b>30.300</b>
<b>C. DE MADRID</b>	<b>291.158</b>	<b>220.537</b>	<b>1.138</b>	<b>69.483</b>	<b>42.014</b>	<b>61</b>	<b>0</b>	<b>333.233</b>
<b>R. DE MURCIA</b>	<b>62.605</b>	<b>22.859</b>	<b>34.066</b>	<b>5.680</b>	<b>6.345</b>	<b>127</b>	<b>0</b>	<b>69.077</b>
<b>NAVARRA</b>	<b>18.172</b>	<b>12.048</b>	<b>2.945</b>	<b>3.180</b>	<b>3.320</b>	<b>0</b>	<b>0</b>	<b>21.492</b>
Araba/Álava	8.499	5.654	1.462	1.383	1.258	0	0	9.756
Gipuzkoa	14.568	10.169	425	3.974	2.784	122	0	17.475
Bizkaia	19.722	12.522	565	6.635	3.875	228	0	23.826
<b>PAÍS VASCO</b>	<b>42.789</b>	<b>28.345</b>	<b>2.452</b>	<b>11.992</b>	<b>7.917</b>	<b>350</b>	<b>0</b>	<b>51.057</b>
<b>LA RIOJA</b>	<b>13.151</b>	<b>7.497</b>	<b>3.879</b>	<b>1.776</b>	<b>1.626</b>	<b>0</b>	<b>0</b>	<b>14.777</b>
CEUTA	2.275	1.136	0	1.139	287	22	0	2.583
MELILLA	3.373	1.912	0	1.460	819	2	0	4.194
<b>TOTAL</b>	<b>1.380.188</b>	<b>991.882</b>	<b>186.480</b>	<b>201.826</b>	<b>260.679</b>	<b>4.754</b>	<b>253</b>	<b>1.645.874</b>

(1) No se incluyen los afiliados de los Sistemas Especiales Agrario y Hogar

## AFILIACIÓN DE EXTRANJEROS

### Distribución por Comunidades Autónomas

Media septiembre 2015

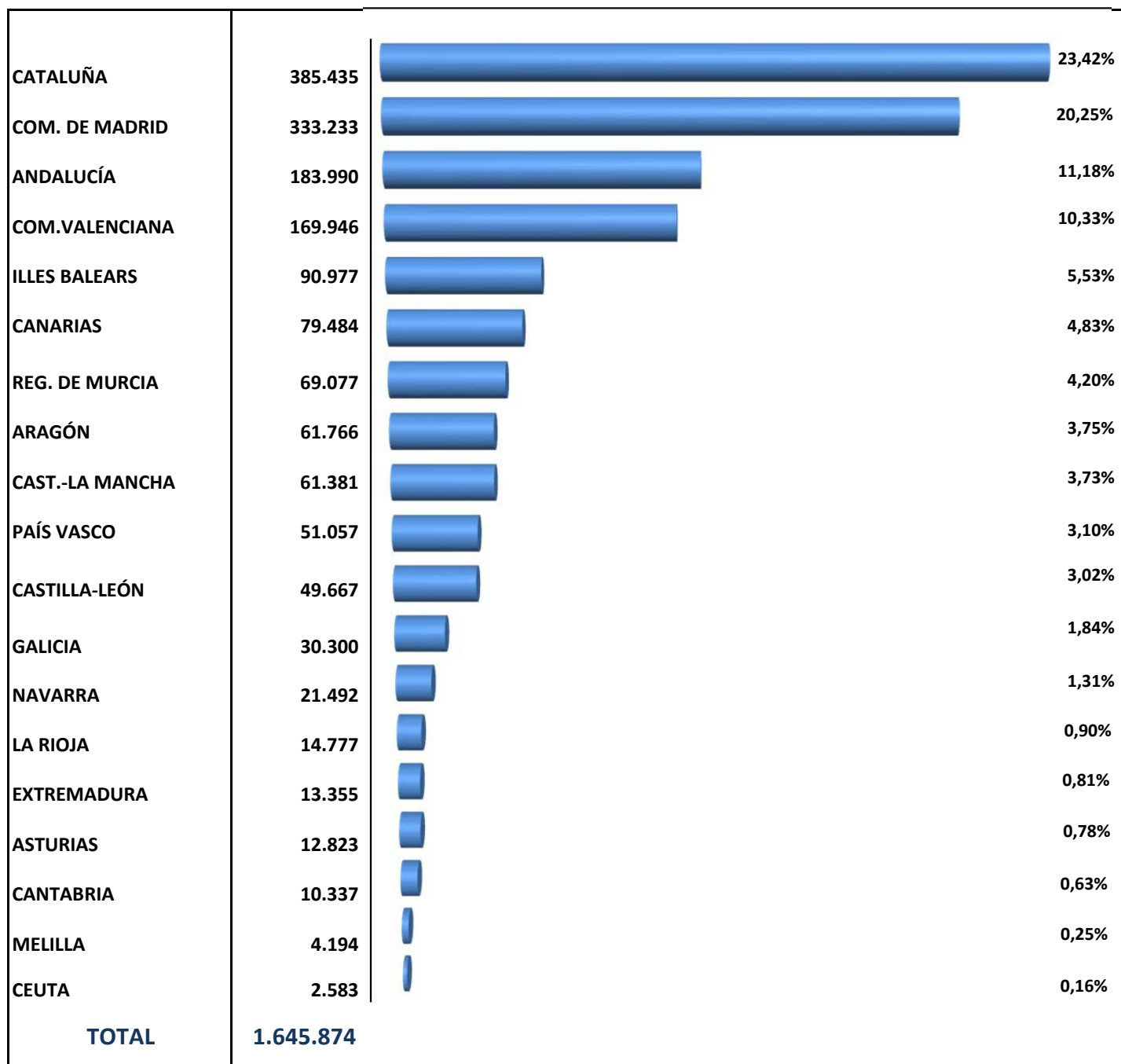

## AFILIACIÓN DE EXTRANJEROS. DISTRIBUCIÓN POR GÉNERO

Media septiembre 2015

	UNION EUROPEA			NO UNION EUROPEA			TOTAL EXTRANJEROS		
	HOMBRES	MUJERES	TOTAL	HOMBRES	MUJERES	TOTAL	HOMBRES	MUJERES	TOTAL
Almería	7.802	7.067	14.870	22.815	7.087	29.903	30.617	14.155	44.772
Cádiz	2.189	1.770	3.960	3.359	2.886	6.245	5.549	4.656	10.205
Córdoba	1.190	936	2.126	1.731	1.809	3.540	2.921	2.745	5.666
Granada	3.385	3.073	6.459	6.114	4.130	10.244	9.499	7.204	16.703
Huelva	4.478	7.642	12.120	4.844	2.347	7.191	9.322	9.989	19.311
Jaén	765	534	1.299	2.046	1.237	3.283	2.811	1.771	4.582
Málaga	14.850	14.395	29.245	14.709	15.546	30.255	29.559	29.941	59.500
Sevilla	4.992	3.755	8.747	6.901	7.604	14.505	11.893	11.358	23.251
<b>ANDALUCÍA</b>	<b>39.652</b>	<b>39.173</b>	<b>78.825</b>	<b>62.519</b>	<b>42.646</b>	<b>105.166</b>	<b>102.171</b>	<b>81.819</b>	<b>183.990</b>
Huesca	3.428	3.037	6.465	4.011	1.563	5.575	7.440	4.600	12.040
Teruel	1.876	1.651	3.526	1.616	625	2.242	3.492	2.276	5.768
Zaragoza	11.295	11.084	22.378	12.210	9.370	21.580	23.505	20.454	43.959
<b>ARAGÓN</b>	<b>16.599</b>	<b>15.771</b>	<b>32.370</b>	<b>17.838</b>	<b>11.559</b>	<b>29.397</b>	<b>34.437</b>	<b>27.330</b>	<b>61.766</b>
<b>ASTURIAS</b>	<b>2.676</b>	<b>2.743</b>	<b>5.420</b>	<b>3.451</b>	<b>3.953</b>	<b>7.403</b>	<b>6.127</b>	<b>6.696</b>	<b>12.823</b>
<b>ILLES BALEARS</b>	<b>24.864</b>	<b>24.942</b>	<b>49.806</b>	<b>23.542</b>	<b>17.628</b>	<b>41.171</b>	<b>48.406</b>	<b>42.571</b>	<b>90.977</b>
Las Palmas	10.547	10.308	20.855	12.816	9.222	22.038	23.362	19.530	42.893
S.C.Tenerife	10.675	10.372	21.047	8.615	6.929	15.544	19.291	17.300	36.591
<b>CANARIAS</b>	<b>21.222</b>	<b>20.680</b>	<b>41.902</b>	<b>21.431</b>	<b>16.151</b>	<b>37.582</b>	<b>42.653</b>	<b>36.831</b>	<b>79.484</b>
<b>CANTABRIA</b>	<b>2.074</b>	<b>1.593</b>	<b>3.667</b>	<b>3.053</b>	<b>3.617</b>	<b>6.670</b>	<b>5.127</b>	<b>5.210</b>	<b>10.337</b>
Ávila	731	731	1.462	667	627	1.294	1.398	1.359	2.756
Burgos	3.778	2.915	6.693	2.147	1.631	3.778	5.925	4.546	10.471
León	1.568	1.116	2.684	1.774	1.835	3.608	3.342	2.951	6.292
Palencia	699	400	1.100	832	672	1.504	1.531	1.073	2.604
Salamanca	1.119	738	1.857	1.280	1.301	2.581	2.399	2.039	4.438
Segovia	2.373	2.761	5.134	1.357	985	2.342	3.730	3.746	7.476
Soria	1.110	640	1.750	1.067	696	1.763	2.177	1.336	3.513
Valladolid	3.221	2.530	5.751	2.076	1.911	3.987	5.297	4.441	9.738
Zamora	891	650	1.541	458	379	837	1.350	1.029	2.378
<b>CASTILLA-LEÓN</b>	<b>15.491</b>	<b>12.481</b>	<b>27.972</b>	<b>11.658</b>	<b>10.037</b>	<b>21.695</b>	<b>27.148</b>	<b>22.518</b>	<b>49.667</b>
Albacete	2.737	1.872	4.609	3.725	1.637	5.362	6.462	3.509	9.971
Ciudad Real	5.096	3.200	8.296	3.631	1.616	5.248	8.728	4.816	13.544
Cuenca	3.580	2.655	6.235	2.199	1.263	3.462	5.779	3.918	9.697
Guadalajara	2.815	2.724	5.539	2.455	1.531	3.985	5.269	4.254	9.524
Toledo	6.422	4.000	10.422	5.143	3.080	8.223	11.565	7.080	18.645
<b>CAST.-LA MANCHA</b>	<b>20.650</b>	<b>14.451</b>	<b>35.101</b>	<b>17.153</b>	<b>9.127</b>	<b>26.280</b>	<b>37.803</b>	<b>23.579</b>	<b>61.381</b>
Barcelona	42.605	34.258	76.863	104.709	83.168	187.877	147.314	117.426	264.741
Girona	8.478	7.231	15.709	20.734	12.596	33.330	29.212	19.827	49.038
Lleida	8.050	7.110	15.160	13.482	4.748	18.230	21.532	11.858	33.390
Tarragona	7.918	7.030	14.948	14.587	8.731	23.318	22.505	15.761	38.266
<b>CATALUÑA</b>	<b>67.051</b>	<b>55.629</b>	<b>122.680</b>	<b>153.512</b>	<b>109.243</b>	<b>262.755</b>	<b>220.563</b>	<b>164.872</b>	<b>385.435</b>
Alicante	17.958	17.329	35.287	22.268	16.087	38.355	40.226	33.416	73.642
Castellón	7.836	8.577	16.413	5.461	3.187	8.649	13.298	11.764	25.062
Valencia	17.454	14.266	31.720	22.036	17.486	39.522	39.490	31.752	71.242
<b>C. VALENCIANA</b>	<b>43.249</b>	<b>40.171</b>	<b>83.420</b>	<b>49.765</b>	<b>36.760</b>	<b>86.525</b>	<b>93.014</b>	<b>76.932</b>	<b>169.946</b>
Badajoz	3.315	1.952	5.268	1.200	1.325	2.525	4.515	3.278	7.793
Cáceres	916	679	1.595	2.342	1.625	3.967	3.258	2.304	5.562
<b>EXTREMADURA</b>	<b>4.231</b>	<b>2.631</b>	<b>6.863</b>	<b>3.542</b>	<b>2.950</b>	<b>6.492</b>	<b>7.774</b>	<b>5.581</b>	<b>13.355</b>
A Coruña	2.501	1.431	3.933	3.251	3.591	6.842	5.752	5.022	10.774
Lugo	1.318	717	2.035	1.577	1.160	2.737	2.895	1.877	4.772
Ourense	1.462	830	2.292	807	1.059	1.866	2.269	1.889	4.158
Pontevedra	3.428	1.555	4.982	2.897	2.717	5.613	6.324	4.271	10.596
<b>GALICIA</b>	<b>8.709</b>	<b>4.533</b>	<b>13.242</b>	<b>8.532</b>	<b>8.526</b>	<b>17.058</b>	<b>17.240</b>	<b>13.060</b>	<b>30.300</b>
<b>C. DE MADRID</b>	<b>65.930</b>	<b>67.991</b>	<b>133.922</b>	<b>92.994</b>	<b>106.317</b>	<b>199.311</b>	<b>158.924</b>	<b>174.309</b>	<b>333.233</b>
<b>R. DE MURCIA</b>	<b>6.870</b>	<b>5.516</b>	<b>12.386</b>	<b>37.343</b>	<b>19.348</b>	<b>56.691</b>	<b>44.213</b>	<b>24.864</b>	<b>69.077</b>
<b>NAVARRA</b>	<b>5.391</b>	<b>4.140</b>	<b>9.531</b>	<b>7.066</b>	<b>4.895</b>	<b>11.961</b>	<b>12.458</b>	<b>9.034</b>	<b>21.492</b>
Araba/Álava	2.082	1.049	3.131	4.005	2.621	6.626	6.087	3.669	9.756
Gipuzkoa	4.073	2.256	6.329	4.999	6.146	11.146	9.072	8.402	17.475
Bizkaia	4.043	3.186	7.230	7.886	8.710	16.596	11.929	11.896	23.826
<b>PAÍS VASCO</b>	<b>10.198</b>	<b>6.491</b>	<b>16.689</b>	<b>16.891</b>	<b>17.477</b>	<b>34.367</b>	<b>27.089</b>	<b>23.968</b>	<b>51.057</b>
<b>LA RIOJA</b>	<b>3.724</b>	<b>3.486</b>	<b>7.210</b>	<b>4.996</b>	<b>2.571</b>	<b>7.568</b>	<b>8.720</b>	<b>6.057</b>	<b>14.777</b>
CEUTA	41	19	60	1.138	1.385	2.523	1.179	1.404	2.583
MELILLA	97	55	152	2.090	1.952	4.042	2.187	2.007	4.194
<b>TOTAL</b>	<b>358.721</b>	<b>322.497</b>	<b>681.217</b>	<b>538.514</b>	<b>426.143</b>	<b>964.657</b>	<b>897.235</b>	<b>748.639</b>	<b>1.645.874</b>



## AFILIACIÓN DE EXTRANJEROS. EVOLUCIÓN POR REGÍMENES

	TOTAL GENERAL	AUTÓNOMOS	AGRARIO	MAR	CARBÓN	HOGAR	TOTAL
<b>2.007</b>							
julio	1.540.963	201.379	142.335	5.170	681	157.777	<b>2.048.305</b>
<b>2.008</b>							
julio	1.569.672	237.774	171.120	5.741	664	166.909	<b>2.151.880</b>
<b>2.009</b>							
julio	1.325.531	205.178	223.362	5.598	707	174.501	<b>1.934.877</b>
<b>2.010</b>							
julio	1.282.766	200.489	228.195	5.463	670	182.574	<b>1.900.157</b>
<b>2.011</b>							
julio	1.220.571	208.837	230.281	5.399	623	184.050	<b>1.849.761</b>
<b>2.012</b>							
julio	1.528.708 (1)	217.836	----	5.128	519	12.742	<b>1.764.932</b>
<b>2.013</b>							
enero	1.382.711 (1)	213.435	----	3.764	445	----	<b>1.600.355</b>
febrero	1.378.941 (1)	212.907	----	4.110	434	----	<b>1.596.391</b>
marzo	1.384.474 (1)	214.863	----	4.437	363	----	<b>1.604.138</b>
abril	1.396.628 (1)	217.776	----	4.559	313	----	<b>1.619.275</b>
mayo	1.425.521 (1)	220.935	----	4.633	301	----	<b>1.651.390</b>
junio	1.413.163 (1)	223.639	----	4.721	300	----	<b>1.641.822</b>
julio	1.403.226 (1)	224.541	----	4.823	312	----	<b>1.632.903</b>
agosto	1.379.391 (1)	223.138	----	4.765	316	----	<b>1.607.609</b>
septiembre	1.367.451 (1)	223.887	----	4.634	313	----	<b>1.596.286</b>
octubre	1.361.331 (1)	224.378	----	4.415	314	----	<b>1.590.436</b>
noviembre	1.316.982 (1)	223.671	----	4.213	306	----	<b>1.545.170</b>
diciembre	1.315.540 (1)	223.978	----	3.487	300	----	<b>1.543.306</b>
<b>2.014</b>							
enero	1.288.746 (1)	222.312	----	3.464	298	----	<b>1.514.821</b>
febrero	1.293.477 (1)	223.192	----	3.721	298	----	<b>1.520.688</b>
marzo	1.305.309 (1)	226.217	----	4.064	298	----	<b>1.535.889</b>
abril	1.328.633 (1)	230.440	----	4.251	297	----	<b>1.563.621</b>
mayo	1.369.005 (1)	234.566	----	4.356	294	----	<b>1.608.221</b>
junio	1.367.070 (1)	237.840	----	4.469	297	----	<b>1.609.677</b>
julio	1.356.792 (1)	239.095	----	4.584	293	----	<b>1.600.764</b>
agosto	1.339.292 (1)	238.618	----	4.632	281	----	<b>1.582.823</b>
septiembre	1.337.507 (1)	240.018	----	4.544	266	----	<b>1.582.335</b>
octubre	1.321.230 (1)	241.140	----	4.323	260	----	<b>1.566.953</b>
noviembre	1.304.225 (1)	240.701	----	4.212	260	----	<b>1.549.398</b>
diciembre	1.307.472 (1)	241.377	----	3.530	261	----	<b>1.552.639</b>
<b>2.015</b>							
enero	1.271.672 (1)	240.614	----	3.511	259	----	<b>1.516.056</b>
febrero	1.282.695 (1)	241.696	----	3.712	266	----	<b>1.528.369</b>
marzo	1.313.087 (1)	245.854	----	4.132	270	----	<b>1.563.343</b>
abril	1.352.992 (1)	250.362	----	4.254	275	----	<b>1.607.883</b>
mayo	1.403.860 (1)	254.717	----	4.371	268	----	<b>1.663.217</b>
junio	1.404.809 (1)	258.442	----	4.589	258	----	<b>1.668.099</b>
julio	1.396.251 (1)	259.730	----	4.756	257	----	<b>1.660.994</b>
agosto	1.379.042 (1)	259.529	----	4.812	262	----	<b>1.643.645</b>
septiembre	1.380.188 (1)	260.679	----	4.754	253	----	<b>1.645.874</b>
octubre							
noviembre							
diciembre							

(1) Incluye el S.E. Agrario y S.E. de Hogar

## VARIACIÓN MENSUAL Y ANUAL POR PROVINCIAS Y CC.AA

	sep-15	Variación mensual		Variación anual	
		Absoluta	en %	Absoluta	en %
Almería	44.772	2.737	6,51%	3.314	7,99%
Cádiz	10.205	-438	-4,11%	53	0,52%
Córdoba	5.666	137	2,48%	102	1,83%
Granada	16.703	-216	-1,28%	944	5,99%
Huelva	19.311	846	4,58%	117	0,61%
Jaén	4.582	62	1,37%	-252	-5,22%
Málaga	59.500	-1.121	-1,85%	2.435	4,27%
Sevilla	23.251	2.362	11,31%	-970	-4,00%
<b>ANDALUCÍA</b>	<b>183.990</b>	<b>4.369</b>	<b>2,43%</b>	<b>5.743</b>	<b>3,22%</b>
Huesca	12.040	-3.316	-21,59%	933	8,40%
Teruel	5.768	23	0,41%	328	6,03%
Zaragoza	43.959	-83	-0,19%	2.405	5,79%
<b>ARAGÓN</b>	<b>61.766</b>	<b>-3.376</b>	<b>-5,18%</b>	<b>3.667</b>	<b>6,31%</b>
<b>ASTURIAS</b>	<b>12.823</b>	<b>-321</b>	<b>-2,44%</b>	<b>170</b>	<b>1,34%</b>
<b>ILLES BALEARS</b>	<b>90.977</b>	<b>-3.246</b>	<b>-3,45%</b>	<b>5.716</b>	<b>6,70%</b>
Las Palmas	42.893	152	0,36%	1.643	3,98%
S.C.Tenerife	36.591	287	0,79%	2.261	6,59%
<b>CANARIAS</b>	<b>79.484</b>	<b>439</b>	<b>0,56%</b>	<b>3.904</b>	<b>5,17%</b>
<b>CANTABRIA</b>	<b>10.337</b>	<b>-532</b>	<b>-4,89%</b>	<b>167</b>	<b>1,64%</b>
Ávila	2.756	-67	-2,37%	-33	-1,18%
Burgos	10.471	386	3,83%	602	6,10%
León	6.292	242	4,00%	186	3,04%
Palencia	2.604	-15	-0,59%	130	5,26%
Salamanca	4.438	41	0,94%	143	3,32%
Segovia	7.476	149	2,03%	296	4,12%
Soria	3.513	-14	-0,40%	333	10,47%
Valladolid	9.738	704	7,80%	451	4,86%
Zamora	2.378	186	8,47%	-123	-4,93%
<b>CASTILLA-LEÓN</b>	<b>49.667</b>	<b>1.611</b>	<b>3,35%</b>	<b>1.984</b>	<b>4,16%</b>
Albacete	9.971	481	5,07%	-38	-0,38%
Ciudad Real	13.544	3.596	36,14%	-821	-5,72%
Cuenca	9.697	2.061	26,98%	-174	-1,77%
Guadalajara	9.524	-51	-0,54%	387	4,24%
Toledo	18.645	2.024	12,18%	61	0,33%
<b>CAST.-LA MANCHA</b>	<b>61.381</b>	<b>8.110</b>	<b>15,22%</b>	<b>-586</b>	<b>-0,95%</b>
Barcelona	264.741	875	0,33%	12.332	4,89%
Girona	49.038	-2.989	-5,75%	2.098	4,47%
Lleida	33.390	-5.789	-14,78%	1.200	3,73%
Tarragona	38.266	-1.570	-3,94%	1.164	3,14%
<b>CATALUÑA</b>	<b>385.435</b>	<b>-9.473</b>	<b>-2,40%</b>	<b>16.794</b>	<b>4,56%</b>
Alicante	73.642	-1.308	-1,75%	3.026	4,28%
Castellón	25.062	-1.059	-4,06%	945	3,92%
Valencia	71.242	1.110	1,58%	2.762	4,03%
<b>C. VALENCIANA</b>	<b>169.946</b>	<b>-1.258</b>	<b>-0,73%</b>	<b>6.733</b>	<b>4,13%</b>
Badajoz	7.793	1.494	23,71%	445	6,05%
Cáceres	5.562	182	3,38%	97	1,77%
<b>EXTREMADURA</b>	<b>13.355</b>	<b>1.675</b>	<b>14,35%</b>	<b>541</b>	<b>4,22%</b>
A Coruña	10.774	37	0,34%	121	1,13%
Lugo	4.772	-16	-0,34%	220	4,83%
Ourense	4.158	111	2,74%	61	1,50%
Pontevedra	10.596	-109	-1,02%	287	2,79%
<b>GALICIA</b>	<b>30.300</b>	<b>23</b>	<b>0,07%</b>	<b>689</b>	<b>2,33%</b>
<b>C. DE MADRID</b>	<b>333.233</b>	<b>1.815</b>	<b>0,55%</b>	<b>8.354</b>	<b>2,57%</b>
<b>R. DE MURCIA</b>	<b>69.077</b>	<b>-1.670</b>	<b>-2,36%</b>	<b>2.578</b>	<b>3,88%</b>
<b>NAVARRA</b>	<b>21.492</b>	<b>448</b>	<b>2,13%</b>	<b>1.276</b>	<b>6,31%</b>
Araba/Álava	9.756	1.454	17,51%	1.398	16,72%
Gipuzkoa	17.475	3	0,02%	1.014	6,16%
Bizkaia	23.826	85	0,36%	1.141	5,03%
<b>PAÍS VASCO</b>	<b>51.057</b>	<b>1.542</b>	<b>3,11%</b>	<b>3.553</b>	<b>7,48%</b>
<b>LA RIOJA</b>	<b>14.777</b>	<b>2.073</b>	<b>16,31%</b>	<b>2.085</b>	<b>16,43%</b>
CEUTA	2.583	3	0,11%	40	1,58%
MELILLA	4.194	-2	-0,05%	131	3,22%
<b>TOTAL</b>	<b>1.645.874</b>	<b>2.229</b>	<b>0,14%</b>	<b>63.539</b>	<b>4,02%</b>

**AFILIACIÓN DE EXTRANJEROS**  
**DISTRIBUCIÓN POR SECTORES DE ACTIVIDAD**  
**RÉGIMEN GENERAL**

**Media septiembre 2015**

SECTORES	UNIÓN EUROPEA	NO UNIÓN EUROPEA	TOTAL	% participación s/ total Rég. Gral.	△ % variación intermensual	△ % variación interanual
Agricultura, Ganadería, Caza, Selvicultura y Pesca	7.488	6.128	13.617	0,99%	8,61%	9,68%
Industrias Extractivas	625	478	1.103	0,08%	1,15%	3,73%
Industria Manufacturera	41.617	47.885	89.502	6,48%	1,46%	3,76%
Suministro de Energía Eléctrica, Gas, Vapor y Aire Acondicionado	254	188	441	0,03%	0,17%	-12,96%
Suministro de Agua, Actividades de Saneamiento, Gestión de Residuos y Descontaminación	1.530	3.077	4.607	0,33%	-3,15%	-2,45%
Construcción	35.158	42.088	77.246	5,60%	0,30%	12,36%
Comercio; Reparación de Vehículos de Motor y Bicicletas	65.199	106.263	171.462	12,42%	-1,81%	2,59%
Transporte y Almacenamiento	30.610	17.412	48.022	3,48%	-0,37%	7,77%
Hostelería	102.791	162.379	265.169	19,21%	-5,78%	4,34%
Información y Comunicaciones	12.696	9.440	22.137	1,60%	2,18%	8,17%
Actividades Financieras y de Seguros	4.235	2.076	6.311	0,46%	0,03%	2,97%
Actividades Inmobiliarias	4.756	4.190	8.946	0,65%	-1,81%	9,69%
Actividades Profesionales Científicas y Técnicas	23.232	14.793	38.024	2,76%	-0,26%	3,74%
Actividades Administrativas y Servicios Auxiliares	43.968	62.400	106.368	7,71%	-1,55%	4,64%
Administración Pública y Defensa; Seguridad Social Obligatoria	3.906	7.848	11.753	0,85%	-4,69%	-0,12%
Educación	21.640	9.679	31.320	2,27%	28,00%	6,43%
Actividades Sanitarias y Servicios Centrales	16.362	29.309	45.671	3,31%	-1,71%	0,70%
Actividades Artísticas, Recreativas y de Entretenimiento	9.760	9.657	19.417	1,41%	-6,60%	2,82%
Otros Servicios	8.671	16.975	25.646	1,86%	-1,13%	6,13%
Actividades de los Hogares como Empleadores de Personal Doméstico y Productores de Bienes y Servicios para uso Propio	1.864	2.427	4.291	0,31%	-8,42%	-0,79%
Actividades de Organizaciones y Organismo Extraterritoriales	403	427	830	0,06%	0,67%	-9,54%
S.E. Agrario	68.552	117.928	186.480	13,51%	10,72%	3,16%
S.E. Hogar	49.649	152.178	201.826	14,62%	-0,84%	-3,57%
<b>TOTAL</b>	<b>554.967</b>	<b>825.221</b>	<b>1.380.188</b>	<b>100,00%</b>	<b>0,08%</b>	<b>3,19%</b>

## AFILIACIÓN DE EXTRANJEROS

### DISTRIBUCIÓN POR SECTORES DE ACTIVIDAD

#### RÉGIMEN ESPECIAL DE TRABAJADORES AUTÓNOMOS

Media septiembre 2015

SECTORES	UNIÓN EUROPEA	NO UNIÓN EUROPEA	TOTAL	% participación s/ total Rég. Autónomos	△ % variación intermensual	△ % variación interanual
Agricultura, Ganadería, Caza, Selvicultura y Pesca	1.892	1.250	3.143	1,21%	0,64%	9,19%
Industrias Extractivas	25	8	33	0,01%	1,56%	4,84%
Industria Manufacturera	7.512	6.694	14.206	5,45%	0,78%	18,46%
Suministro de Energía Eléctrica, Gas, Vapor y Aire Acondicionado	37	9	46	0,02%	0,74%	6,98%
Suministro de Agua, Actividades de Saneamiento, Gestión de Residuos y Descontaminación	72	38	110	0,04%	-1,19%	-2,04%
Construcción	19.899	9.642	29.541	11,33%	1,07%	10,57%
Comercio; Reparación de Vehículos de Motor y Bicicletas	22.662	59.496	82.158	31,52%	0,02%	7,49%
Transporte y Almacenamiento	5.659	2.987	8.646	3,32%	0,82%	11,23%
Hostelería	21.714	28.418	50.132	19,23%	-0,01%	5,15%
Información y Comunicaciones	3.774	3.200	6.975	2,68%	0,44%	3,22%
Actividades Financieras y de Seguros	1.108	515	1.622	0,62%	0,65%	4,94%
Actividades Inmobiliarias	3.722	991	4.713	1,81%	0,93%	16,25%
Actividades Profesionales Científicas y Técnicas	10.111	3.296	13.406	5,14%	0,99%	9,37%
Actividades Administrativas y Servicios Auxiliares	9.095	4.346	13.441	5,16%	0,42%	7,14%
Administración Pública y Defensa; Seguridad Social Obligatoria	22	12	34	0,01%	-0,46%	22,54%
Educación	5.434	1.686	7.120	2,73%	3,20%	9,98%
Actividades Sanitarias y Servicios Centrales	3.146	2.096	5.242	2,01%	0,93%	8,10%
Actividades Artísticas, Recreativas y de Entretenimiento	3.164	1.423	4.587	1,76%	-0,04%	9,05%
Otros Servicios	5.599	9.796	15.395	5,91%	0,55%	13,95%
Actividades de los Hogares como Empleadores de Personal Doméstico y Productores de Bienes y Servicios para uso Propio	59	41	100	0,04%	-0,22%	-11,04%
Actividades de Organizaciones y Organismo Extraterritoriales	15	16	31	0,01%	3,69%	47,38%
<b>TOTAL</b>	<b>124.720</b>	<b>135.959</b>	<b>260.679</b>	<b>100,00%</b>	<b>0,44%</b>	<b>8,61%</b>

**AFILIACIÓN DE EXTRANJEROS**  
**DISTRIBUCIÓN POR PAÍSES DE PROCEDENCIA**

Media septiembre 2015

	TOTAL GENERAL	General (1)	S.E. Agrario	S.E. Hogar	AUTÓNOMOS	MAR	CARBÓN	TOTAL
<b>UNIÓN EUROPEA</b>								
ALEMANIA	24.696	24.241	161	294	14.403	133	1	39.233
AUSTRIA	1.711	1.690	8	13	969	12	0	2.692
BELGICA	5.111	5.043	28	41	2.968	37	0	8.116
BULGARIA	47.244	34.203	6.500	6.540	5.478	30	0	52.751
CHIPRE	89	88	1	1	23	0	0	112
CROACIA	480	466	1	13	184	1	0	664
DINAMARCA	1.524	1.509	6	9	1.017	3	0	2.544
ESLOVAQUIA	2.365	2.262	48	55	353	9	3	2.729
ESLOVENIA	555	549	4	2	119	1	0	675
ESTONIA	503	483	8	12	133	2	0	638
FINLANDIA	1.404	1.391	4	9	603	6	0	2.013
FRANCIA	27.822	27.470	198	154	10.254	84	0	38.160
GRECIA	1.322	1.311	2	9	335	3	0	1.660
HUNGRÍA	2.807	2.697	49	62	646	8	4	3.465
IRLANDA	3.557	3.543	4	10	1.491	6	0	5.054
ITALIA	57.910	57.266	138	506	19.179	152	0	77.241
LETONIA	1.179	1.034	103	42	221	5	0	1.405
LITUANIA	5.210	3.722	1.316	173	617	11	0	5.839
LUXEMBURGO	71	66	1	4	40	0	0	111
MALTA	78	65	13	0	19	0	0	97
PAISES BAJOS	8.293	8.168	41	84	4.951	54	0	13.298
POLONIA	20.957	16.852	1.856	2.249	3.280	28	186	24.451
PORTUGAL	35.764	31.445	2.719	1.600	6.289	360	15	42.427
REINO UNIDO	35.410	35.035	166	210	20.184	164	0	55.759
REPUBLICA CHECA	2.606	2.487	74	44	458	13	19	3.096
RUMANIA	262.703	170.099	55.100	37.504	28.729	158	12	291.601
SUECIA	3.596	3.584	3	10	1.779	12	0	5.388
<b>TOTAL UNIÓN EUROPEA</b>	<b>554.967</b>	<b>436.766</b>	<b>68.552</b>	<b>49.649</b>	<b>124.720</b>	<b>1.291</b>	<b>240</b>	<b>681.217</b>
<b>NO UNIÓN EUROPEA</b>								
MARRUECOS	172.686	99.043	59.289	14.355	17.148	986	0	190.821
CHINA	46.202	45.529	68	605	47.494	0	0	93.696
ECUADOR	66.938	43.995	13.669	9.274	3.846	21	0	70.804
BOLIVIA	54.598	24.069	5.261	25.268	2.242	9	0	56.849
COLOMBIA	49.780	40.822	1.505	7.453	4.881	29	0	54.690
UCRANIA	35.007	22.911	1.815	10.281	2.958	48	1	38.014
PARAGUAY	32.481	12.668	635	19.179	1.387	7	0	33.875
PERU	29.575	22.931	413	6.230	2.423	275	1	32.274
ARGENTINA	24.301	21.864	245	2.192	5.498	39	0	29.839
PAKISTAN	22.750	19.797	2.598	355	6.162	2	0	28.914
RESTO PAISES	290.903	201.488	32.429	56.986	41.920	2.048	11	334.883
<b>TOTAL NO UE</b>	<b>825.221</b>	<b>555.116</b>	<b>117.928</b>	<b>152.178</b>	<b>135.959</b>	<b>3.463</b>	<b>13</b>	<b>964.657</b>
<b>TOTAL EXTRANJEROS</b>	<b>1.380.188</b>	<b>991.882</b>	<b>186.480</b>	<b>201.826</b>	<b>260.679</b>	<b>4.754</b>	<b>253</b>	<b>1.645.874</b>

(1) No se incluyen los afiliados de los Sistemas Especiales Agrario y Hogar

**ANDALUCÍA**  
**AFILIACIÓN DE EXTRANJEROS**  
**DISTRIBUCIÓN POR RÉGIMENES**

*Media septiembre 2015*

REGÍMENES	GENERAL (Total)	General	S.E. Agrario	S.E. Hogar	AUTÓNOMOS	MAR	CARBÓN	TOTAL
DE LA UNIÓN EUROPEA	60.902	37.280	21.183	2.439	17.842	80	0	<b>78.825</b>
DE PAÍSES NO UNIÓN EUROPEA	87.681	40.126	32.973	14.583	17.125	359	0	<b>105.166</b>
<b>TOTAL EXTRANJEROS</b>	<b>148.583</b>	<b>77.406</b>	<b>54.156</b>	<b>17.021</b>	<b>34.968</b>	<b>439</b>	<b>0</b>	<b>183.990</b>

**Distribución Porcentual  
Por Régimenes**

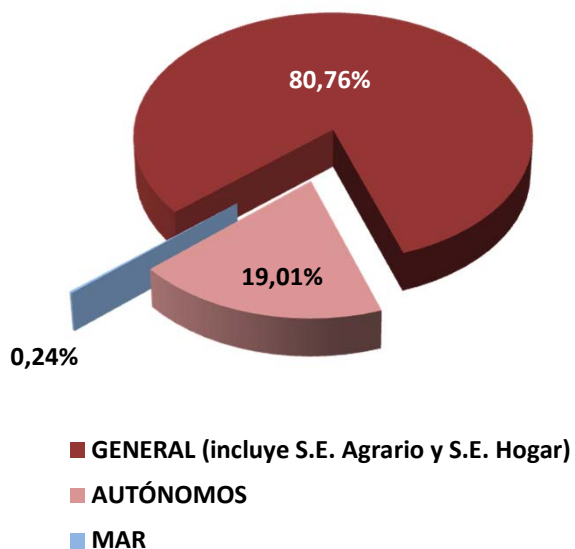

**Total extranjeros  
Porcentajes de variación**

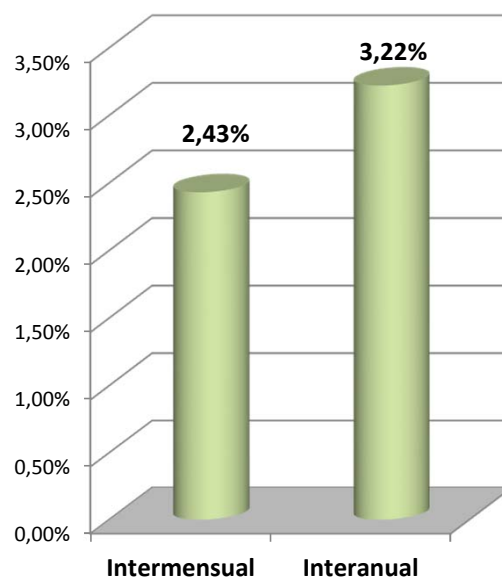

**ANDALUCÍA**  
**AFILIACIÓN DE EXTRANJEROS**  
**DISTRIBUCIÓN POR SECTORES DE ACTIVIDAD**

Media septiembre 2015

SECTORES	REGIMEN GENERAL				REGIMEN ESP. TRAB. AUTÓNOMOS			
	Unión Europea	No Unión Europea	Total	% Reg. Gral.	Unión Europea	No Unión Europea	Total	% Reg. Gral.
Agricultura, Ganadería, Caza, Selvicultura y Pesca	234	208	441	0,30%	361	386	747	2,14%
Industrias Extractivas	39	51	90	0,06%	0	3	3	0,01%
Industria Manufacturera	1.946	2.190	4.136	2,78%	577	300	876	2,51%
Suministro de Energía Eléctrica, Gas, Vapor y Aire Acondicionado	30	25	55	0,04%	6	2	8	0,02%
Suministro de Agua, Actividades de Saneamiento, Gestión de Residuos y Descontaminación	89	153	242	0,16%	16	5	21	0,06%
Construcción	2.351	2.362	4.714	3,17%	1.776	710	2.486	7,11%
Comercio; Reparación de Vehículos de Motor y Bicicletas	5.263	8.858	14.121	9,50%	3.535	9.513	13.048	37,31%
Transporte y Almacenamiento	2.346	1.212	3.559	2,40%	280	149	429	1,23%
Hostelería	10.743	14.438	25.181	16,95%	3.610	2.763	6.373	18,23%
Información y Comunicaciones	1.262	571	1.833	1,23%	615	371	986	2,82%
Actividades Financieras y de Seguros	339	92	430	0,29%	260	69	329	0,94%
Actividades Inmobiliarias	936	468	1.404	0,95%	1.148	219	1.367	3,91%
Actividades Profesionales Científicas y Técnicas	2.039	924	2.963	1,99%	1.457	362	1.819	5,20%
Actividades Administrativas y Servicios Auxiliares	2.583	2.793	5.376	3,62%	1.415	499	1.914	5,47%
Administración Pública y Defensa; Seguridad Social Obligatoria	331	605	936	0,63%	6	0	6	0,02%
Educación	3.286	864	4.150	2,79%	772	194	966	2,76%
Actividades Sanitarias y Servicios Centrales	1.219	1.826	3.045	2,05%	565	248	813	2,32%
Actividades Artísticas, Recreativas y de Entretenimiento	1.166	1.017	2.183	1,47%	511	162	673	1,92%
Otros Servicios	799	1.141	1.940	1,31%	924	1.154	2.078	5,94%
Actividades de los Hogares como Empleadores de Personal Doméstico y Productores de Bienes y Servicios para uso Propio	203	311	514	0,35%	6	12	18	0,05%
Actividades de Organizaciones y Organismo Extraterritoriales	76	16	92	0,06%	3	4	7	0,02%
S.E. Agrario	21.183	32.973	54.156	36,45%				
S.E. Hogar	2.439	14.583	17.021	11,46%				
<b>TOTAL</b>	<b>60.902</b>	<b>87.681</b>	<b>148.583</b>	<b>100,00%</b>	<b>17.842</b>	<b>17.125</b>	<b>34.968</b>	<b>100,00%</b>

**ANDALUCÍA**  
**AFILIACIÓN DE EXTRANJEROS**

**DISTRIBUCIÓN POR PAÍSES DE PROCEDENCIA**

Media septiembre 2015

PAISES	TOTAL GENERAL	General	S.E. Agrario	S.E. Hogar	AUTÓNOMOS	MAR	CARBON	TOTAL
<b>UNIÓN EUROPEA</b>								
ALEMANIA	2.257	2.131	89	37	1.772	5		<b>4.035</b>
AUSTRIA	139	136	2	1	103	0		<b>243</b>
BELGICA	707	672	22	14	611			<b>1.318</b>
BULGARIA	3.243	1.565	1.326	353	291	1		<b>3.535</b>
CHIPRE	6	6			5			<b>11</b>
CROACIA	43	38	1	4	21			<b>64</b>
DINAMARCA	458	455	3		448			<b>907</b>
ESLOVAQUIA	179	161	11	7	31			<b>210</b>
ESLOVENIA	44	43	1		12			<b>56</b>
ESTONIA	107	97	4	6	39			<b>146</b>
FINLANDIA	483	477	2	4	308			<b>791</b>
FRANCIA	2.312	2.218	75	20	1.227	11		<b>3.550</b>
GRECIA	86	86			22	2		<b>111</b>
HUNGRIA	360	344	10	5	132	1		<b>492</b>
IRLANDA	510	505	2	3	322			<b>832</b>
ITALIA	4.551	4.450	45	56	2.331	9		<b>6.891</b>
LETONIA	117	94	20	3	35	0		<b>152</b>
LITUANIA	1.382	769	572	41	145	4		<b>1.531</b>
LUXEMBURGO	7	5	1	1	8			<b>15</b>
MALTA	13	10	3		2			<b>15</b>
PAISES BAJOS	1.070	1.030	28	12	1.090	1		<b>2.161</b>
POLONIA	2.114	1.125	920	69	332	2		<b>2.448</b>
PORTUGAL	2.039	1.784	201	54	457	15		<b>2.511</b>
REINO UNIDO	6.912	6.746	106	60	5.439	16		<b>12.367</b>
REPUBLICA CHECA	205	186	14	5	52			<b>258</b>
RUMANIA	30.786	11.380	17.725	1.680	2.019	12		<b>32.817</b>
SUECIA	770	767		3	588	1		<b>1.358</b>
<b>TOTAL UNIÓN EUROPEA</b>	<b>60.902</b>	<b>37.280</b>	<b>21.183</b>	<b>2.439</b>	<b>17.842</b>	<b>80</b>		<b>78.825</b>
<b>NO UNIÓN EUROPEA</b>								
MARRUECOS	30.813	9.254	19.517	2.042	3.706	174		<b>34.692</b>
CHINA	4.499	4.441	1	57	5.717			<b>10.216</b>
UCRANIA	5.300	2.567	669	2.064	374	2		<b>5.677</b>
BOLIVIA	4.524	1.462	1.042	2.021	193			<b>4.717</b>
PARAGUAY	3.944	1.500	113	2.331	211	1		<b>4.155</b>
SENEGAL	3.287	750	2.398	139	677	124		<b>4.089</b>
ECUADOR	3.844	1.773	1.663	409	184			<b>4.028</b>
ARGENTINA	3.166	2.687	106	373	823	3		<b>3.992</b>
COLOMBIA	3.002	2.132	322	549	380	3		<b>3.386</b>
FEDERACION DE RUSIA	2.586	1.677	199	710	590			<b>3.176</b>
RESTO PAISES	22.716	11.884	6.944	3.889	4.271	52		<b>27.038</b>
<b>TOTAL NO UE</b>	<b>87.681</b>	<b>40.126</b>	<b>32.973</b>	<b>14.583</b>	<b>17.125</b>	<b>359</b>		<b>105.166</b>
<b>TOTAL EXTRANJEROS</b>	<b>148.583</b>	<b>77.406</b>	<b>54.156</b>	<b>17.021</b>	<b>34.968</b>	<b>439</b>		<b>183.990</b>



**ARAGÓN**  
**AFILIACIÓN DE EXTRANJEROS**  
**DISTRIBUCIÓN POR REGÍMENES**

*Media septiembre 2015*

REGÍMENES	GENERAL (Total)	General	S.E. Agrario	S.E. Hogar	AUTÓNOMOS	MAR	CARBÓN	TOTAL
DE LA UNIÓN EUROPEA	28.691	19.722	5.596	3.374	3.610	0	69	32.370
DE PAÍSES NO UNIÓN EUROPEA	25.183	15.616	5.558	4.010	4.212	0	1	29.397
<b>TOTAL EXTRANJEROS</b>	<b>53.874</b>	<b>35.337</b>	<b>11.153</b>	<b>7.383</b>	<b>7.822</b>	<b>0</b>	<b>70</b>	<b>61.766</b>

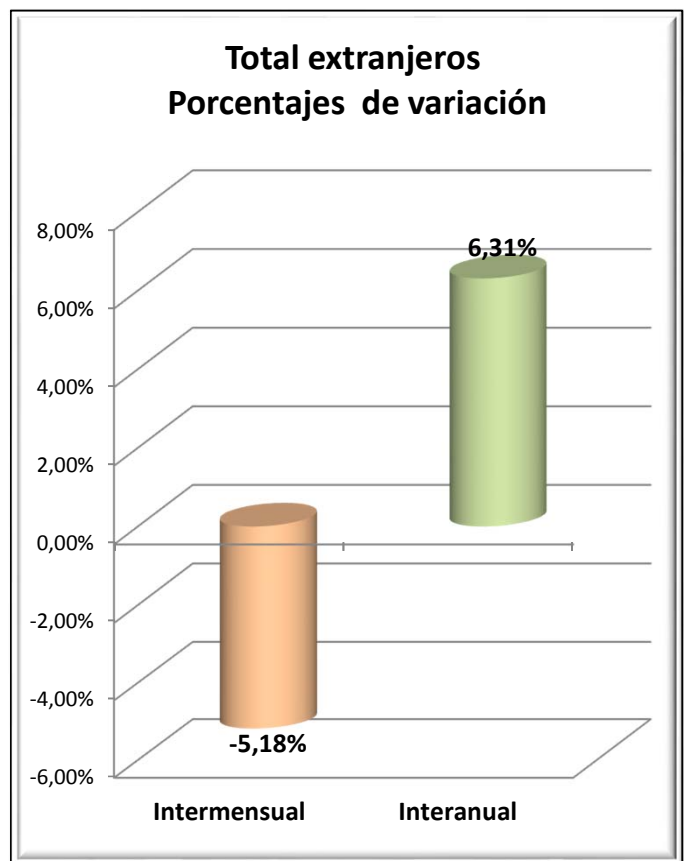
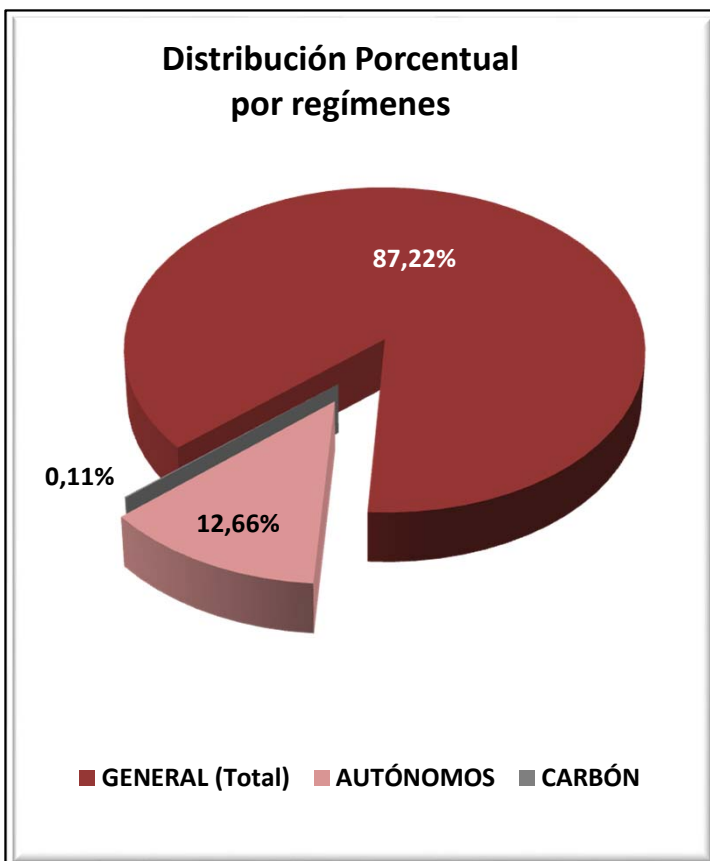

# ARAGÓN

## AFILIADOS EXTRANJEROS

### DISTRIBUCIÓN POR SECTORES DE ACTIVIDAD

Media septiembre 2015

SECTORES	REGIMEN GENERAL				REGIMEN ESP. TRAB. AUTÓNOMOS			
	UNIÓN EUROPEA	NO UNIÓN EUROPEA	TOTAL	% Reg. Gral.	UNIÓN EUROPEA	NO UNIÓN EUROPEA	TOTAL	% Reg. Auton.
Agricultura, Ganadería, Caza, Selvicultura y Pesca	1.109	771	1.880	3,49%	87	55	142	1,82%
Industrias Extractivas	40	27	67	0,12%	2	0	2	0,03%
Industria Manufacturera	2.844	2.358	5.202	9,66%	739	488	1.227	15,68%
Suministro de Energía Eléctrica, Gas, Vapor y Aire Acondicionado	8	4	12	0,02%	0	0	0	0,00%
Suministro de Agua, Actividades de Saneamiento, Gestión de Residuos y Descontaminación	127	139	266	0,49%	2	0	2	0,03%
Construcción	2.118	1.222	3.340	6,20%	938	230	1.168	14,93%
Comercio; Reparación de Vehículos de Motor y Bicicletas	3.068	2.625	5.693	10,57%	491	1.443	1.934	24,73%
Transporte y Almacenamiento	2.507	742	3.249	6,03%	294	100	394	5,04%
Hostelería	3.535	2.982	6.517	12,10%	565	1.315	1.880	24,04%
Información y Comunicaciones	70	128	198	0,37%	23	64	87	1,11%
Actividades Financieras y de Seguros	32	26	58	0,11%	12	13	25	0,32%
Actividades Inmobiliarias	48	47	95	0,18%	5	4	9	0,12%
Actividades Profesionales Científicas y Técnicas	271	153	423	0,79%	86	41	127	1,62%
Actividades Administrativas y Servicios Auxiliares	1.778	2.295	4.073	7,56%	121	77	198	2,53%
Administración Pública y Defensa; Seguridad Social Obligatoria	264	301	565	1,05%	0	0	0	0,00%
Educación	441	207	648	1,20%	116	31	147	1,88%
Actividades Sanitarias y Servicios Centrales	786	852	1.638	3,04%	25	41	66	0,84%
Actividades Artísticas, Recreativas y de Entretenimiento	227	196	423	0,79%	25	20	45	0,58%
Otros Servicios	337	478	815	1,51%	78	290	368	4,70%
Actividades de los Hogares como Empleadores de Personal Doméstico y Productores de Bienes y Servicios para uso Propio	112	63	175	0,32%	1	0	1	0,01%
Actividades de Organizaciones y Organismo Extraterritoriales	1	0	1	0,00%	0	0	0	0,00%
S.E. Agrario	5.596	5.558	11.153	20,70%				
S.E. Hogar	3.374	4.010	7.383	13,70%				
<b>TOTAL</b>	<b>28.691</b>	<b>25.183</b>	<b>53.874</b>	<b>100,00%</b>	<b>3.610</b>	<b>4.212</b>	<b>7.822</b>	<b>100,00%</b>

**ARAGÓN**  
**AFILIACIÓN DE EXTRANJEROS**  
**DISTRIBUCIÓN POR PAÍSES DE PROCEDENCIA**

Media septiembre 2015

PAISES	TOTAL GENERAL	General	S.E. Agrario	S.E. Hogar	AUTÓNOMOS	MAR	CARBON	TOTAL
<b>UNIÓN EUROPEA</b>								
ALEMANIA	197	193	1	3	70			267
AUSTRIA	16	16			11			28
BELGICA	38	38			22			60
BULGARIA	1.946	1.350	458	138	220			2.166
CHIPRE	1	1			1			2
CROACIA	9	9			2			11
DINAMARCA	13	13			5			18
ESLOVAQUIA	47	44	1	2	22			69
ESLOVENIA	6	6			3			9
ESTONIA	5	4	1		1			5
FINLANDIA	9	9			1			10
FRANCIA	477	467	8	2	149			626
GRECIA	15	14		1	5			20
HUNGRIA	24	21	2	2	12		4	40
IRLANDA	34	34			15			49
ITALIA	549	540	4	5	187			736
LETONIA	22	18	4		3			25
LITUANIA	160	118	39	3	12			172
LUXEMBURGO	2	2			1			3
MALTA	1	1	0		2			3
PAISES BAJOS	73	72	0	1	52			125
POLONIA	1.004	758	225	21	205		61	1.270
PORTUGAL	845	787	38	21	98			943
REINO UNIDO	200	200			138			338
REPUBLICA CHECA	44	41	2	1	9			53
RUMANIA	22.941	14.955	4.812	3.174	2.358		4	25.304
SUECIA	14	12	2		5			19
<b>TOTAL UNIÓN EUROPEA</b>	<b>28.691</b>	<b>19.722</b>	<b>5.596</b>	<b>3.374</b>	<b>3.610</b>		<b>69</b>	<b>32.370</b>
<b>NO UNIÓN EUROPEA</b>								
MARRUECOS	5.042	2.940	1.798	304	446			5.488
CHINA	1.025	1.018	1	6	1.776			2.801
NICARAGUA	2.292	560	14	1.719	42			2.335
ECUADOR	2.021	1.662	40	319	156			2.177
SENEGAL	1.605	762	808	34	122			1.727
COLOMBIA	1.467	1.224	17	226	160			1.627
MALI	1.217	530	683	5	44			1.261
ARGELIA	1.169	581	562	27	52			1.221
UCRANIA	905	680	69	156	148			1.053
PAKISTAN	904	346	557	1	148			1.052
RESTO PAISES	7.535	5.313	1.011	1.212	1.119		1	8.655
<b>TOTAL NO UNIÓN EUROPEA</b>	<b>25.183</b>	<b>15.616</b>	<b>5.558</b>	<b>4.010</b>	<b>4.212</b>		<b>1</b>	<b>29.397</b>
<b>TOTAL EXTRANJEROS</b>	<b>53.874</b>	<b>35.337</b>	<b>11.153</b>	<b>7.383</b>	<b>7.822</b>		<b>70</b>	<b>61.766</b>

**ASTURIAS**  
**AFILIACIÓN DE EXTRANJEROS**  
**DISTRIBUCIÓN POR REGÍMENES**

*Media septiembre 2015*

REGÍMENES	GENERAL (Total)	General	S.E. Agrario	S.E. Hogar	AUTÓNOMOS	MAR	CARBÓN	TOTAL
DE LA UNIÓN EUROPEA	4.267	3.141	115	1.010	950	41	162	5.420
DE PAÍSES NO UNIÓN EUROPEA	5.891	4.084	217	1.590	1.350	150	12	7.403
<b>TOTAL EXTRANJEROS</b>	<b>10.158</b>	<b>7.226</b>	<b>332</b>	<b>2.600</b>	<b>2.300</b>	<b>191</b>	<b>174</b>	<b>12.823</b>

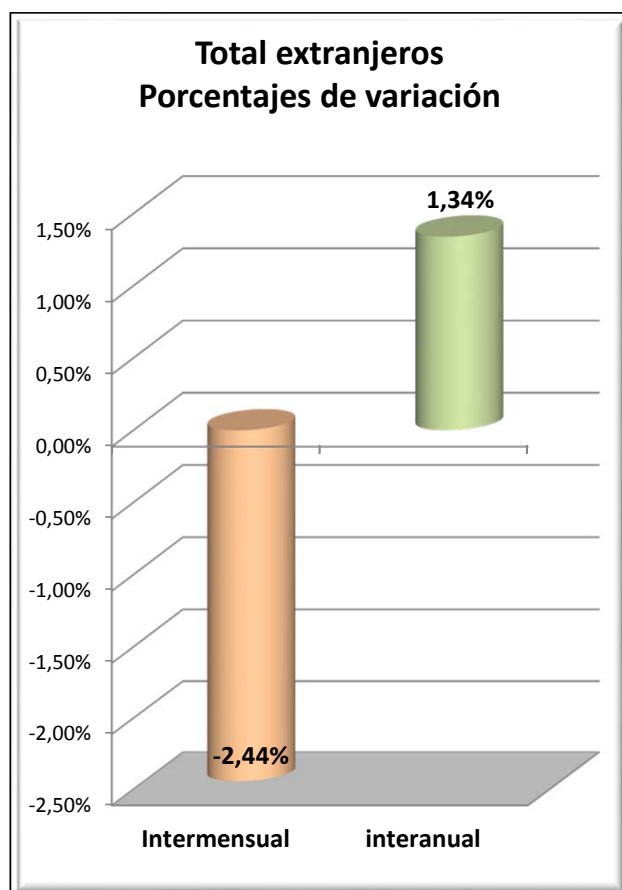
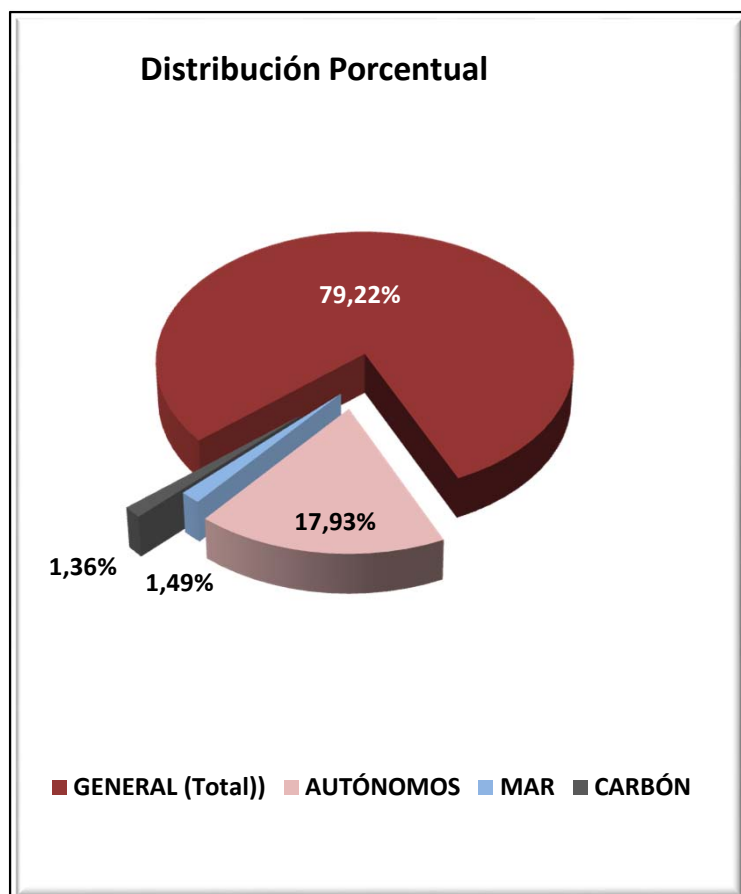

**ASTURIAS**  
**AFILIADOS EXTRANJEROS**

**DISTRIBUCIÓN POR SECTORES DE ACTIVIDAD**

Media septiembre 2015

SECTORES	REGIMEN GENERAL				REGIMEN ESP. TRAB. AUTÓNOMOS			
	UNIÓN EUROPEA	NO UNIÓN EUROPEA	TOTAL	% Reg. Gral.	UNIÓN EUROPEA	NO UNIÓN EUROPEA	TOTAL	% Reg. Auton.
Agricultura, Ganadería, Caza, Selvicultura y Pesca	40	56	96	0,95%	34	22	56	2,44%
Industrias Extractivas	9	5	14	0,14%	2	0	2	0,09%
Industria Manufacturera	384	280	664	6,53%	31	17	48	2,08%
Suministro de Energía Eléctrica, Gas, Vapor y Aire Acondicionado	0	0	0	0,00%	0	0	0	0,00%
Suministro de Agua, Actividades de Saneamiento, Gestión de Residuos y Descontaminación	8	15	23	0,23%	1	0	1	0,04%
Construcción	368	275	643	6,33%	253	123	375	16,32%
Comercio; Reparación de Vehículos de Motor y Bicicletas	308	533	842	8,29%	129	604	733	31,87%
Transporte y Almacenamiento	124	91	214	2,11%	16	22	38	1,66%
Hostelería	971	1.706	2.678	26,36%	179	299	478	20,80%
Información y Comunicaciones	138	33	172	1,69%	22	22	44	1,90%
Actividades Financieras y de Seguros	5	5	10	0,10%	1	6	7	0,30%
Actividades Inmobiliarias	4	8	12	0,12%	3	2	5	0,22%
Actividades Profesionales Científicas y Técnicas	103	66	169	1,66%	60	22	82	3,57%
Actividades Administrativas y Servicios Auxiliares	231	335	566	5,57%	41	30	71	3,07%
Administración Pública y Defensa; Seguridad Social Obligatoria	24	64	88	0,87%	1	0	1	0,04%
Educación	193	71	264	2,60%	107	24	131	5,70%
Actividades Sanitarias y Servicios Centrales	106	315	421	4,15%	24	17	41	1,77%
Actividades Artísticas, Recreativas y de Entretenimiento	61	94	155	1,52%	20	12	32	1,40%
Otros Servicios	61	120	182	1,79%	28	127	155	6,74%
Actividades de los Hogares como Empleadores de Personal Doméstico y Productores de Bienes y Servicios para uso Propio	3	10	14	0,13%	0	0	0	0,00%
Actividades de Organizaciones y Organismo Extraterritoriales	0	0	0	0,00%	0	0	0	0,00%
S.E. Agrario	115	217	332	3,27%				
S.E. Hogar	1.010	1.590	2.600	25,60%				
<b>TOTAL</b>	<b>4.267</b>	<b>5.891</b>	<b>10.158</b>	<b>100,00%</b>	<b>950</b>	<b>1.350</b>	<b>2.300</b>	<b>100,00%</b>

## ASTURIAS

### AFILIADOS EXTRANJEROS

#### DISTRIBUCIÓN POR PAÍSES DE PROCEDENCIA

Media septiembre 2015

PAISES	TOTAL GENERAL	General	S.E. Agrario	S.E. Hogar	AUTÓNOMOS	MAR	CARBON	TOTAL
<b>UNIÓN EUROPEA</b>								
ALEMANIA	94	93		1	50		1	146
AUSTRIA	3	3			6			9
BELGICA	34	33		1	17	0		52
BULGARIA	174	116	3	55	31			205
CHIPRE								
CROACIA	7	7			0			7
DINAMARCA	4	4			4			8
ESLOVAQUIA	16	15		1	1		3	20
ESLOVENIA	5	5						5
ESTONIA	2	2						2
FINLANDIA	8	8						8
FRANCIA	152	150		2	48			200
GRECIA	7	7			3			10
HUNGRIA	17	17			5			22
IRLANDA	21	21			11			32
ITALIA	264	256		9	116	1		382
LETONIA	10	10						10
LITUANIA	15	13		2	5	1		21
LUXEMBURGO	2	2						2
MALTA								
PAISES BAJOS	47	46		1	18			65
POLONIA	176	168		8	23		124	323
PORTUGAL	505	445	14	46	145	38	8	695
REINO UNIDO	148	147		1	118			266
REPUBLICA CHECA	17	17			2		19	38
RUMANIA	2.535	1.553	98	884	345	1	7	2.888
SUECIA	4	4			2			6
<b>TOTAL UNIÓN EUROPEA</b>	<b>4.267</b>	<b>3.141</b>	<b>115</b>	<b>1.010</b>	<b>950</b>	<b>41</b>	<b>162</b>	<b>5.420</b>
<b>NO UNIÓN EUROPEA</b>								
PARAGUAY	939	359	34	547	50			990
CHINA	209	204	1	4	478			687
MARRUECOS	537	400	63	74	65	5		606
BRASIL	467	370	9	89	107			575
COLOMBIA	477	361	3	113	59	1		537
DOMINICANA (REPUBLICA)	393	288	2	103	66		1	460
SENEGAL	355	261	69	25	33	53		441
ECUADOR	411	272	10	129	28	0		440
UCRANIA	250	147	1	102	34		1	285
CUBA	236	200	1	35	48			284
RESTO PAISES	1.616	1.224	23	370	380	92	10	2.098
<b>TOTAL NO UNIÓN EUROPEA</b>	<b>5.891</b>	<b>4.084</b>	<b>217</b>	<b>1.590</b>	<b>1.350</b>	<b>150</b>	<b>12</b>	<b>7.403</b>
<b>TOTAL EXTRANJEROS</b>	<b>10.158</b>	<b>7.226</b>	<b>332</b>	<b>2.600</b>	<b>2.300</b>	<b>191</b>	<b>174</b>	<b>12.823</b>

**ILLES BALEARS**  
**AFILIACIÓN DE EXTRANJEROS**  
**DISTRIBUCIÓN POR REGÍMENES**

*Media septiembre 2015*

REGÍMENES	GENERAL (Total)	General	S.E. Agrario	S.E. Hogar	AUTÓNOMOS	MAR	CARBÓN	TOTAL
DE LA UNIÓN EUROPEA	36.219	34.433	184	1.602	13.368	219	0	<b>49.806</b>
DE PAÍSES NO UNIÓN EUROPEA	35.872	29.984	1.412	4.477	5.184	115	0	<b>41.171</b>
<b>TOTAL EXTRANJEROS</b>	<b>72.091</b>	<b>64.417</b>	<b>1.596</b>	<b>6.079</b>	<b>18.553</b>	<b>333</b>	<b>0</b>	<b>90.977</b>

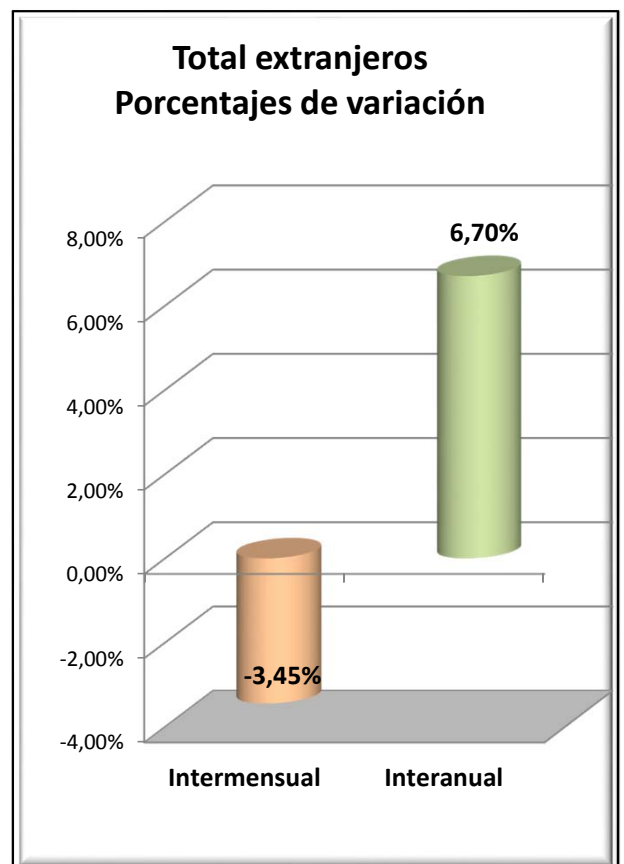
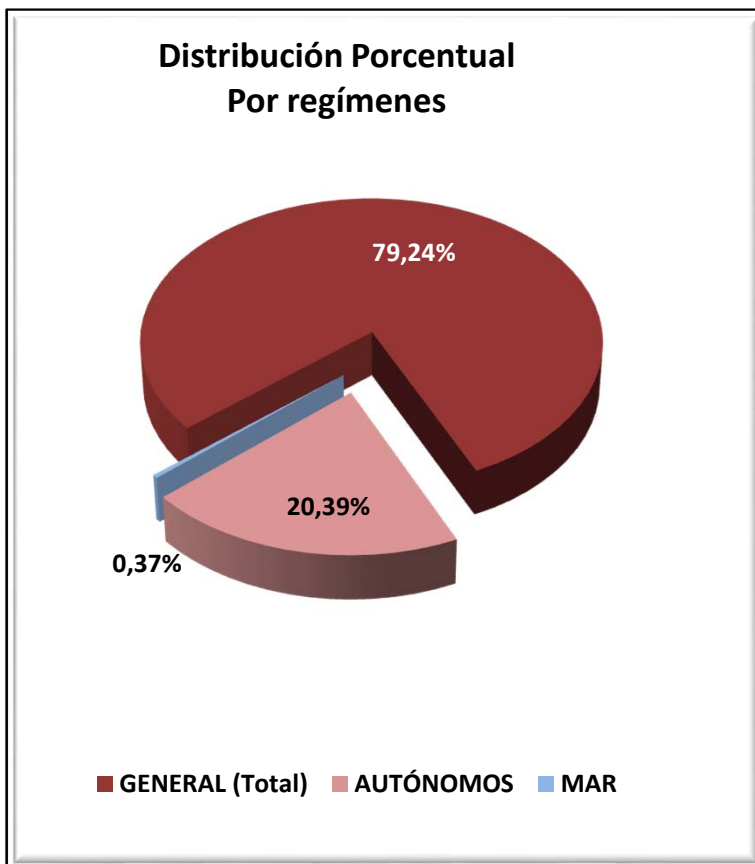

**ILLES BALEARS**  
**AFILIACIÓN DE EXTRANJEROS**  
**DISTRIBUCIÓN POR SECTORES DE ACTIVIDAD**

Media septiembre 2015

SECTORES	REGIMEN GENERAL				REGIMEN ESP. TRAB. AUTÓNOMOS			
	UNIÓN EUROPEA	NO UNIÓN EUROPEA	TOTAL	% Reg. Gral.	UNIÓN EUROPEA	NO UNIÓN EUROPEA	TOTAL	% Reg. Auton.
Agricultura, Ganadería, Caza, Selvicultura y Pesca	61	120	181	0,25%	92	29	121	0,65%
Industrias Extractivas	3	18	21	0,03%	1	1	2	0,01%
Industria Manufacturera	903	930	1.832	2,54%	816	154	970	5,23%
Suministro de Energía Eléctrica, Gas, Vapor y Aire Acondicionado	12	9	22	0,03%	4	1	5	0,03%
Suministro de Agua, Actividades de Saneamiento, Gestión de Residuos y Descontaminación	65	116	181	0,25%	8	5	12	0,07%
Construcción	1.759	3.320	5.080	7,05%	1.840	643	2.483	13,38%
Comercio; Reparación de Vehículos de Motor y Bicicletas	3.509	3.792	7.301	10,13%	2.246	2.020	4.267	23,00%
Transporte y Almacenamiento	907	510	1.417	1,97%	158	71	229	1,24%
Hostelería	17.098	14.938	32.035	44,44%	2.902	1.040	3.941	21,24%
Información y Comunicaciones	388	192	580	0,80%	325	146	471	2,54%
Actividades Financieras y de Seguros	142	40	182	0,25%	101	28	130	0,70%
Actividades Inmobiliarias	541	281	822	1,14%	536	58	593	3,20%
Actividades Profesionales Científicas y Técnicas	941	343	1.284	1,78%	987	118	1.105	5,96%
Actividades Administrativas y Servicios Auxiliares	3.894	2.376	6.270	8,70%	1.473	264	1.737	9,36%
Administración Pública y Defensa; Seguridad Social Obligatoria	81	107	188	0,26%	1	2	3	0,02%
Educación	770	172	941	1,31%	281	43	324	1,75%
Actividades Sanitarias y Servicios Centrales	909	682	1.591	2,21%	317	73	390	2,10%
Actividades Artísticas, Recreativas y de Entretenimiento	1.594	899	2.493	3,46%	447	89	535	2,89%
Otros Servicios	685	1.009	1.694	2,35%	821	398	1.219	6,57%
Actividades de los Hogares como Empleadores de Personal Doméstico y Productores de Bienes y Servicios para uso Propio	149	124	272	0,38%	10	0	10	0,05%
Actividades de Organizaciones y Organismo Extraterritoriales	25	6	31	0,04%	4	1	5	0,03%
S.E. Agrario	184	1.412	1.596	2,21%				
S.E. Hogar	1.602	4.477	6.079	8,43%				
<b>TOTAL</b>	<b>36.219</b>	<b>35.872</b>	<b>72.091</b>	<b>100,00%</b>	<b>13.368</b>	<b>5.184</b>	<b>18.553</b>	<b>100,00%</b>



**ILLES BALEARS**  
**AFILIACIÓN DE EXTRANJEROS**

**DISTRIBUCIÓN POR PAÍSES DE PROCEDENCIA**

**Media septiembre 2015**

PAISES	TOTAL GENERAL	General	S.E. Agrario	S.E. Hogar	AUTÓNOMOS	MAR	CARBON	TOTAL
<b>UNIÓN EUROPEA</b>								
ALEMANIA	6.046	5.906	7	134	4.426	51		<b>10.524</b>
AUSTRIA	375	370		5	221	2		<b>597</b>
BELGICA	471	463		8	210	11		<b>692</b>
BULGARIA	3.547	2.777	65	705	516	7		<b>4.070</b>
CHIPRE	1	1						<b>1</b>
CROACIA	35	34		1	27			<b>62</b>
DINAMARCA	134	133		1	83	2		<b>220</b>
ESLOVAQUIA	553	544		9	61	2		<b>616</b>
ESLOVENIA	88	87		1	8			<b>96</b>
ESTONIA	44	43		1	3	1		<b>48</b>
FINLANDIA	123	122		1	28	1		<b>152</b>
FRANCIA	1.588	1.567	2	19	824	21		<b>2.433</b>
GRECIA	69	68	1		28			<b>97</b>
HUNGRIA	465	453		12	57	1		<b>523</b>
IRLANDA	256	254		2	75	1		<b>332</b>
ITALIA	7.576	7.509	6	61	2.394	44		<b>10.015</b>
LETONIA	88	87		1	16			<b>104</b>
LITUANIA	184	183		1	17			<b>201</b>
LUXEMBURGO	15	14		1	5			<b>20</b>
MALTA	4	4			3			<b>7</b>
PAISES BAJOS	1.016	1.003		13	470	12		<b>1.499</b>
POLONIA	1.547	1.461	11	76	244	4		<b>1.795</b>
PORTUGAL	909	867	6	36	116	1		<b>1.026</b>
REINO UNIDO	4.665	4.593	4	68	2.523	40		<b>7.229</b>
REPUBLICA CHECA	592	583	3	7	72	5		<b>669</b>
RUMANIA	5.361	4.846	79	437	715	10		<b>6.085</b>
SUECIA	465	463	1	1	225	3		<b>693</b>
<b>TOTAL UNIÓN EUROPEA</b>	<b>36.219</b>	<b>34.433</b>	<b>184</b>	<b>1.602</b>	<b>13.368</b>	<b>219</b>		<b>49.806</b>
<b>NO UNIÓN EUROPEA</b>								
MARRUECOS	6.074	4.900	790	384	468	38		<b>6.580</b>
ARGENTINA	3.017	2.810	8	199	587	6		<b>3.610</b>
ECUADOR	3.147	2.687	51	410	139	1		<b>3.287</b>
COLOMBIA	2.835	2.363	168	303	193	3		<b>3.031</b>
CHINA	1.483	1.465		18	1.135			<b>2.618</b>
BOLIVIA	1.931	1.059	52	820	72	1		<b>2.004</b>
SENEGAL	1.567	1.383	115	69	288	26		<b>1.881</b>
URUGUAY	1.391	1.235	6	150	166	2		<b>1.558</b>
BRASIL	1.240	1.075	9	155	193	3		<b>1.436</b>
PARAGUAY	1.191	625	26	540	43	1		<b>1.235</b>
RESTO PAISES	11.997	10.383	185	1.429	1.901	33		<b>13.931</b>
<b>TOTAL NO UNIÓN EUROPEA</b>	<b>35.872</b>	<b>29.984</b>	<b>1.412</b>	<b>4.477</b>	<b>5.184</b>	<b>115</b>		<b>41.171</b>
<b>TOTAL EXTRANJEROS</b>	<b>72.091</b>	<b>64.417</b>	<b>1.596</b>	<b>6.079</b>	<b>18.553</b>	<b>333</b>		<b>90.977</b>

**CANARIAS**  
**AFILIACIÓN DE EXTRANJEROS**  
**DISTRIBUCIÓN POR REGÍMENES**

*Media septiembre 2015*

REGÍMENES	GENERAL (Total)	General	S.E. Agrario	S.E. Hogar	AUTÓNOMOS	MAR	CARBÓN	TOTAL
DE LA UNIÓN EUROPEA	28.672	27.676	793	203	12.935	295	0	<b>41.902</b>
DE PAÍSES NO UNIÓN EUROPEA	31.360	26.805	1.386	3.169	5.956	265	0	<b>37.582</b>
<b>TOTAL EXTRANJEROS</b>	<b>60.032</b>	<b>54.481</b>	<b>2.179</b>	<b>3.372</b>	<b>18.891</b>	<b>560</b>	<b>0</b>	<b>79.484</b>

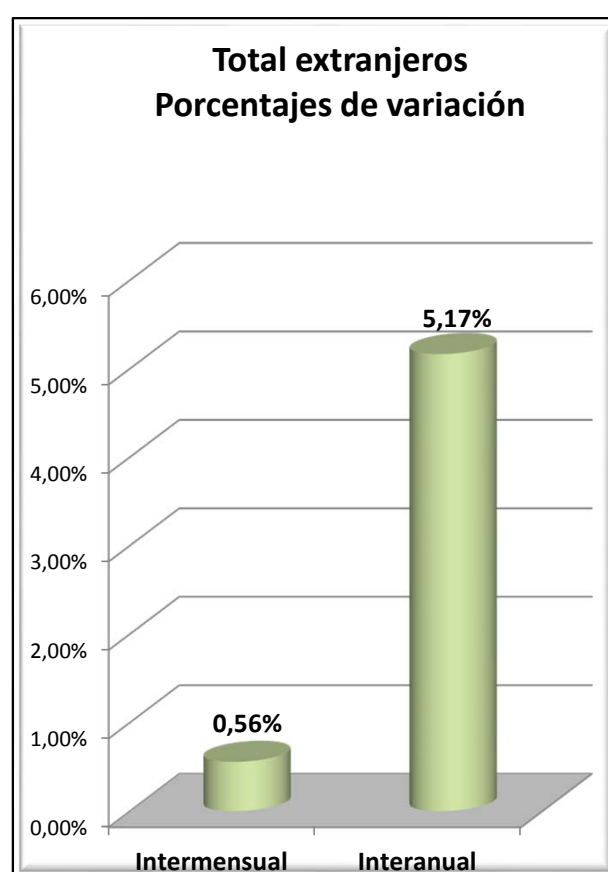
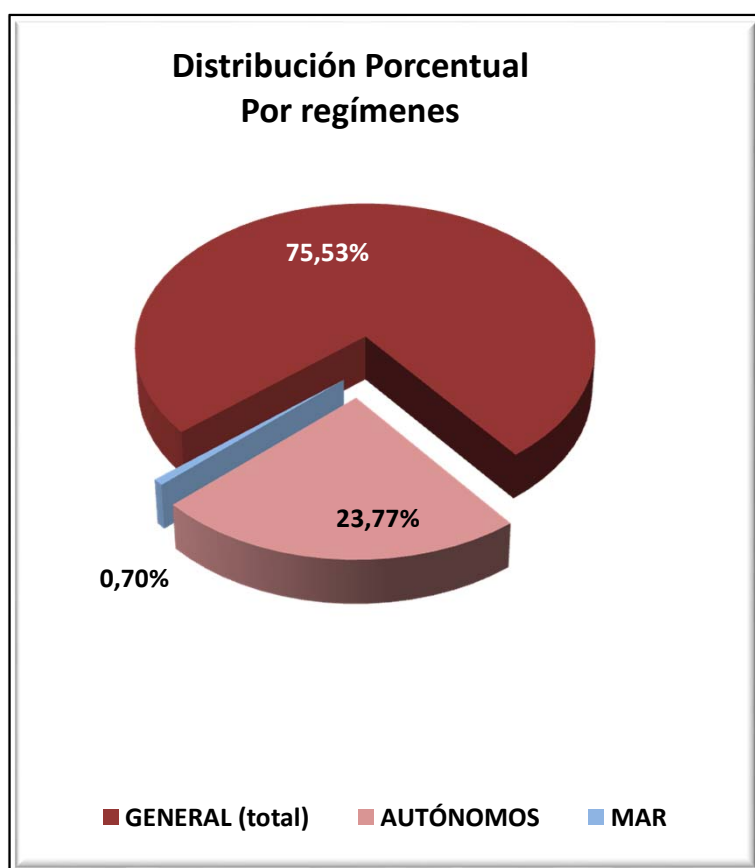

**CANARIAS**

**AFILIADOS EXTRANJEROS**

**DISTRIBUCIÓN POR SECTORES DE ACTIVIDAD**

Media septiembre 2015

SECTORES	REGIMEN GENERAL				REGIMEN ESP. TRAB. AUTÓNOMOS			
	UNIÓN EUROPEA	NO UNIÓN EUROPEA	TOTAL	% Reg. Gal.	UNIÓN EUROPEA	NO UNIÓN EUROPEA	TOTAL	% Reg. Auton.
Agricultura, Ganadería, Caza, Selvicultura y Pesca	48	134	182	0,30%	113	34	148	0,78%
Industrias Extractivas	1	4	5	0,01%	3	0	3	0,02%
Industria Manufacturera	453	630	1.083	1,80%	390	85	476	2,52%
Suministro de Energía Eléctrica, Gas, Vapor y Aire Acondicionado	6	6	12	0,02%	4	0	4	0,02%
Suministro de Agua, Actividades de Saneamiento, Gestión de Residuos y Descontaminación	31	64	95	0,16%	6	0	6	0,03%
Construcción	844	1.307	2.151	3,58%	936	301	1.238	6,55%
Comercio; Reparación de Vehículos de Motor y Bicicletas	3.882	5.464	9.345	15,57%	2.745	2.658	5.403	28,60%
Transporte y Almacenamiento	576	620	1.196	1,99%	99	38	137	0,73%
Hostelería	12.924	12.658	25.582	42,61%	3.155	1.458	4.613	24,42%
Información y Comunicaciones	392	165	557	0,93%	325	95	420	2,22%
Actividades Financieras y de Seguros	152	33	185	0,31%	91	44	134	0,71%
Actividades Inmobiliarias	511	282	793	1,32%	559	101	661	3,50%
Actividades Profesionales Científicas y Técnicas	1.060	388	1.449	2,41%	979	161	1.139	6,03%
Actividades Administrativas y Servicios Auxiliares	2.659	2.111	4.770	7,95%	1.155	211	1.366	7,23%
Administración Pública y Defensa; Seguridad Social Obligatoria	120	284	404	0,67%	3	3	6	0,03%
Educación	1.088	195	1.282	2,14%	442	63	506	2,68%
Actividades Sanitarias y Servicios Centrales	951	836	1.788	2,98%	505	149	654	3,46%
Actividades Artísticas, Recreativas y de Entretenimiento	1.125	584	1.708	2,85%	569	126	695	3,68%
Otros Servicios	764	933	1.698	2,83%	850	426	1.275	6,75%
Actividades de los Hogares como Empleadores de Personal Doméstico y Productores de Bienes y Servicios para uso Propio	81	98	180	0,30%	3	2	5	0,03%
Actividades de Organizaciones y Organismo Extraterritoriales	8	10	18	0,03%	2	0	2	0,01%
S.E. Agrario	793	1.386	2.179	3,63%				
S.E. Hogar	203	3.169	3.372	5,62%				
<b>TOTAL</b>	<b>28.672</b>	<b>31.360</b>	<b>60.032</b>	<b>100,00%</b>	<b>12.935</b>	<b>5.956</b>	<b>18.891</b>	<b>100,00%</b>

## CANARIAS

### AFILIADOS EXTRANJEROS

#### DISTRIBUCIÓN POR PAÍSES DE PROCEDENCIA

Media septiembre 2015

PAISES	TOTAL GENERAL	General	S.E. Agrario	S.E. Hogar	AUTÓNOMOS	MAR	CARBON	TOTAL
<b>UNIÓN EUROPEA</b>								
ALEMANIA	4.107	4.040	32	36	2.938	55		<b>7.101</b>
AUSTRIA	266	261	3	2	241	5		<b>511</b>
BELGICA	686	683		3	430	15		<b>1.130</b>
BULGARIA	849	773	48	28	135	2		<b>986</b>
CHIPRE	4	4			1			<b>5</b>
CROACIA	39	39			24			<b>62</b>
DINAMARCA	197	196		1	114	1		<b>312</b>
ESLOVAQUIA	308	307		1	54	3		<b>365</b>
ESLOVENIA	107	107			35	1		<b>143</b>
ESTONIA	89	89			35			<b>124</b>
FINLANDIA	181	181			59	5		<b>245</b>
FRANCIA	1.040	1.033	5	2	553	14		<b>1.607</b>
GRECIA	63	63			35			<b>98</b>
HUNGRIA	435	419	15	1	123	4		<b>562</b>
IRLANDA	408	408		0	219	3		<b>630</b>
ITALIA	7.429	7.386	18	25	3.868	46		<b>11.343</b>
LETONIA	176	174		2	47	1		<b>224</b>
LITUANIA	180	174	4	2	42	2		<b>224</b>
LUXEMBURGO	2	2			8			<b>10</b>
MALTA	4	4			1			<b>5</b>
PAISES BAJOS	836	832		4	393	24		<b>1.253</b>
POLONIA	982	866	104	12	230	9		<b>1.221</b>
PORTUGAL	1.446	1.416	18	13	190	11		<b>1.647</b>
REINO UNIDO	5.345	5.328	9	8	2.558	76		<b>7.979</b>
REPUBLICA CHECA	401	397	3	1	80	2		<b>482</b>
RUMANIA	2.637	2.042	535	61	330	11		<b>2.978</b>
SUECIA	454	453		1	194	6		<b>653</b>
<b>TOTAL UNIÓN EUROPEA</b>	<b>28.672</b>	<b>27.676</b>	<b>793</b>	<b>203</b>	<b>12.935</b>	<b>295</b>		<b>41.902</b>
<b>NO UNIÓN EUROPEA</b>								
MARRUECOS	4.651	4.050	489	112	386	72		<b>5.110</b>
CHINA	2.911	2.892	3	16	1.898			<b>4.809</b>
CUBA	3.226	2.681	136	409	367	25		<b>3.618</b>
COLOMBIA	3.253	2.884	65	304	273	5		<b>3.530</b>
VENEZUELA	2.058	1.856	35	167	326	5		<b>2.389</b>
ARGENTINA	1.534	1.411	16	107	329	6		<b>1.869</b>
INDIA	1.196	1.162	2	32	465			<b>1.661</b>
URUGUAY	1.225	1.147	7	71	126	3		<b>1.354</b>
FILIPINAS	1.163	633	18	512	32			<b>1.195</b>
ECUADOR	882	648	148	87	55			<b>937</b>
RESTO PAISES	9.261	7.440	468	1.353	1.700	149		<b>11.110</b>
<b>TOTAL NO UE</b>	<b>31.360</b>	<b>26.805</b>	<b>1.386</b>	<b>3.169</b>	<b>5.956</b>	<b>265</b>		<b>37.582</b>
<b>TOTAL EXTRANJEROS</b>	<b>60.032</b>	<b>54.481</b>	<b>2.179</b>	<b>3.372</b>	<b>18.891</b>	<b>560</b>		<b>79.484</b>

**CANTABRIA**  
**AFILIACIÓN DE EXTRANJEROS**  
**DISTRIBUCIÓN POR REGÍMENES**

*Media septiembre 2015*

REGÍMENES	GENERAL (Total)	General	S.E. Agrario	S.E. Hogar	AUTÓNOMOS	MAR	CARBÓN	TOTAL
DE LA UNIÓN EUROPEA	2.919	2.377	97	445	728	20	0	3.667
DE PAÍSES NO UNIÓN EUROPEA	5.560	3.903	121	1.537	998	112	0	6.670
<b>TOTAL EXTRANJEROS</b>	<b>8.480</b>	<b>6.280</b>	<b>218</b>	<b>1.982</b>	<b>1.726</b>	<b>132</b>	<b>0</b>	<b>10.337</b>

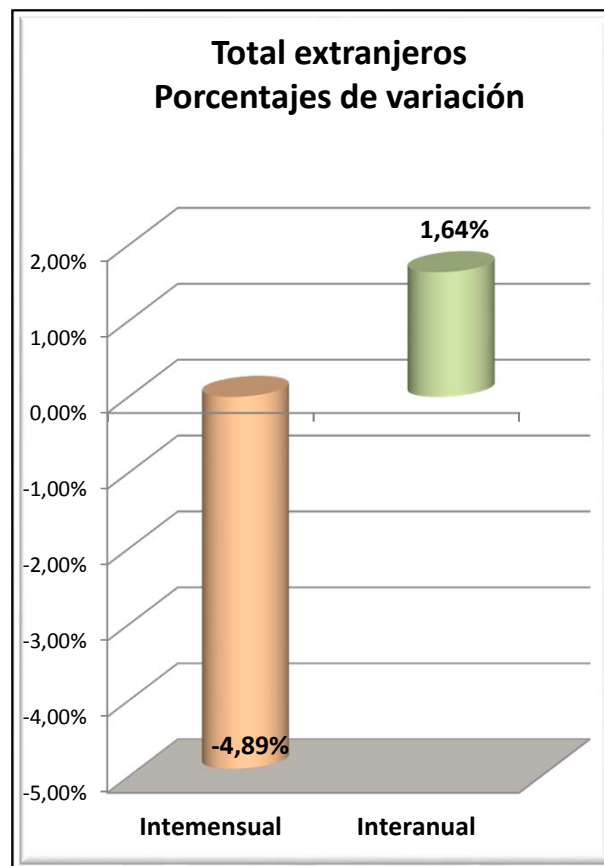
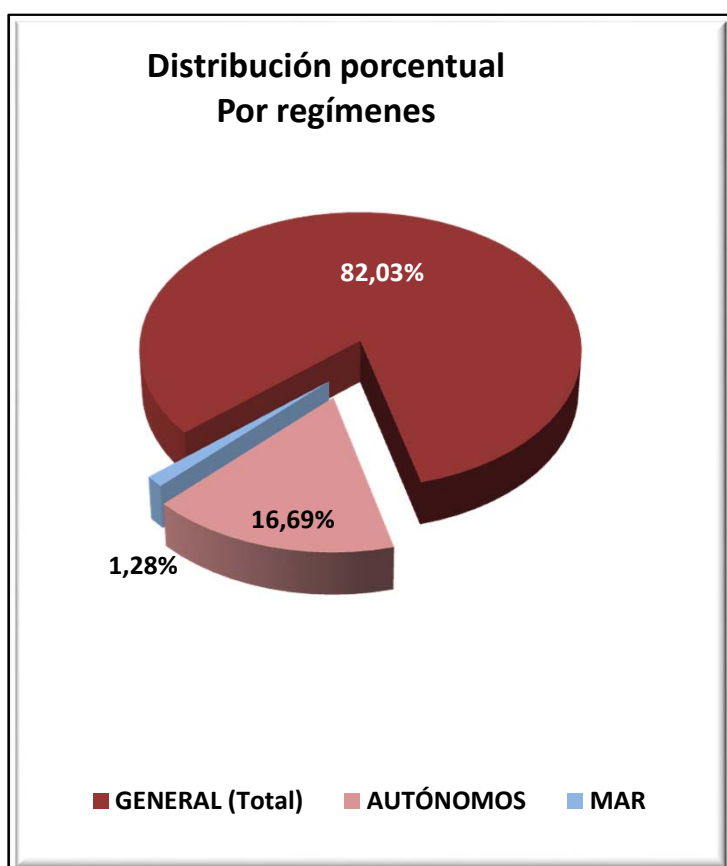

**CANTABRIA**

**AFILIADOS EXTRANJEROS**

**DISTRIBUCIÓN POR SECTORES DE ACTIVIDAD**

Media septiembre 2015

SECTORES	REGIMEN GENERAL				REGIMEN ESP. TRAB. AUTÓNOMOS			
	UNIÓN EUROPEA	NO UNIÓN EUROPEA	TOTAL	% Reg. Gral.	UNIÓN EUROPEA	NO UNIÓN EUROPEA	TOTAL	% Reg. Auton.
Agricultura, Ganadería, Caza, Selvicultura y Pesca	14	10	24	0,28%	16	10	26	1,50%
Industrias Extractivas	2	1	3	0,04%	1	0	1	0,06%
Industria Manufacturera	246	293	539	6,35%	35	7	42	2,46%
Suministro de Energía Eléctrica, Gas, Vapor y Aire Acondicionado	4	0	4	0,05%	0	0	0	0,00%
Suministro de Agua, Actividades de Saneamiento, Gestión de Residuos y Descontaminación	7	25	32	0,37%	0	0	0	0,00%
Construcción	312	333	645	7,61%	198	95	293	16,98%
Comercio; Reparación de Vehículos de Motor y Bicicletas	239	489	728	8,59%	104	444	549	31,79%
Transporte y Almacenamiento	349	157	506	5,97%	26	15	41	2,37%
Hostelería	637	1.571	2.208	26,04%	112	209	321	18,63%
Información y Comunicaciones	23	24	46	0,55%	19	20	39	2,26%
Actividades Financieras y de Seguros	10	4	14	0,17%	1	5	6	0,35%
Actividades Inmobiliarias	4	6	10	0,12%	7	3	10	0,56%
Actividades Profesionales Científicas y Técnicas	45	57	102	1,20%	42	16	57	3,31%
Actividades Administrativas y Servicios Auxiliares	174	313	486	5,73%	26	38	64	3,73%
Administración Pública y Defensa; Seguridad Social Obligatoria	34	72	105	1,24%	0	0	0	0,00%
Educación	126	60	186	2,19%	85	24	110	6,37%
Actividades Sanitarias y Servicios Centrales	74	277	351	4,14%	17	15	32	1,84%
Actividades Artísticas, Recreativas y de Entretenimiento	30	81	110	1,30%	14	12	26	1,48%
Otros Servicios	40	121	161	1,90%	24	85	109	6,32%
Actividades de los Hogares como Empleadores de Personal Doméstico y Productores de Bienes y Servicios para uso Propio	8	11	19	0,23%	0	0	0	0,00%
Actividades de Organizaciones y Organismo Extraterritoriales	0	0	0	0,00%	0	0	0	0,00%
S.E. Agrario	97	121	218	2,57%				
S.E. Hogar	445	1.537	1.982	23,37%				
<b>TOTAL</b>	<b>2.919</b>	<b>5.560</b>	<b>8.480</b>	<b>100,00%</b>	<b>728</b>	<b>998</b>	<b>1.726</b>	<b>100,00%</b>

**CANTABRIA**  
**AFILIADOS EXTRANJEROS**

**DISTRIBUCIÓN POR PAÍSES DE PROCEDENCIA**

Media septiembre 2015

PAISES	GENERAL	General (1)	S.E. Agrario	S.E. Hogar	AUTÓNOMOS	MAR	CARBON	TOTAL
<b>UNIÓN EUROPEA</b>								
ALEMANIA	74	71	1	2	43	0	0	117
AUSTRIA	6	6	0	0	1	0	0	7
BELGICA	12	12	0	0	15	0	0	27
BULGARIA	304	250	16	37	41	0	0	345
CHIPRE	0	0	0	0	0	0	0	0
CROACIA	10	8	0	2	1	0	0	11
DINAMARCA	3	3	0	0	2	0	0	5
ESLOVAQUIA	10	9	0	1	6	0	0	16
ESLOVENIA	2	2	0	0	0	0	0	2
ESTONIA	0	0	0	0	0	0	0	0
FINLANDIA	2	2	0	0	1	0	0	3
FRANCIA	119	117	0	2	62	0	0	181
GRECIA	11	11	0	0	1	0	0	12
HUNGRIA	5	4	0	1	2	0	0	7
IRLANDA	16	16	0	0	15	0	0	31
ITALIA	196	191	0	5	111	0	0	307
LETONIA	5	4	0	1	2	0	0	7
LITUANIA	16	15	0	1	3	0	0	19
LUXEMBURGO	0	0	0	0	0	0	0	0
MALTA	0	0	0	0	0	0	0	0
PAISES BAJOS	17	17	0	0	12	0	0	29
POLONIA	65	59	0	6	19	0	0	84
PORTUGAL	303	272	6	25	58	13	0	374
REINO UNIDO	65	65	0	0	81	0	0	146
REPUBLICA CHECA	8	8	0	0	2	0	0	10
RUMANIA	1.665	1.229	74	362	247	7	0	1.919
SUECIA	5	5	0	0	3	0	0	8
<b>TOTAL UNIÓN EUROPEA</b>	<b>2.919</b>	<b>2.377</b>	<b>97</b>	<b>445</b>	<b>728</b>	<b>20</b>	<b>0</b>	<b>3.667</b>
<b>NO UNIÓN EUROPEA</b>								
REPUBLICA DE MOLDAVIA	833	488	8	337	96	0	0	929
PERU	641	401	5	235	46	11	0	697
COLOMBIA	541	420	7	114	46	0	0	587
CHINA	204	199	0	5	319	0	0	523
MARRUECOS	396	277	60	60	41	2	0	440
PARAGUAY	332	165	6	162	28	0	0	361
DOMINICANA (REPUBLICA)	274	192	2	81	45	0	0	319
UCRANIA	293	214	3	77	20	1	0	314
ECUADOR	275	199	7	69	20	0	0	296
BRASIL	246	187	1	58	42	0	0	289
RESTO PAISES	1.523	1.160	24	340	295	98	0	1.915
<b>TOTAL NO UNIÓN EUROPEA</b>	<b>5.560</b>	<b>3.903</b>	<b>121</b>	<b>1.537</b>	<b>998</b>	<b>112</b>	<b>0</b>	<b>6.670</b>
<b>TOTAL EXTRANJEROS</b>	<b>8.480</b>	<b>6.280</b>	<b>218</b>	<b>1.982</b>	<b>1.726</b>	<b>132</b>	<b>0</b>	<b>10.337</b>

(1) No se incluyen los afiliados de los Sistemas Especiales Agrario y Hogar

**CASTILLA Y LEÓN**  
**AFILIACIÓN DE EXTRANJEROS**  
**DISTRIBUCIÓN POR REGÍMENES**

*Media septiembre 2015*

REGÍMENES	TOTAL GENERAL	General	S.E. Agrario	S.E. Hogar	AUTÓNOMOS	MAR	CARBÓN	TOTAL
DE LA UNIÓN EUROPEA	24.919	17.995	4.501	2.423	3.045	0	8	<b>27.972</b>
DE PAÍSES NO UNIÓN EUROPEA	18.524	12.600	1.988	3.937	3.171	0	0	<b>21.695</b>
<b>TOTAL EXTRANJEROS</b>	<b>43.443</b>	<b>30.594</b>	<b>6.489</b>	<b>6.360</b>	<b>6.216</b>	<b>0</b>	<b>8</b>	<b>49.667</b>

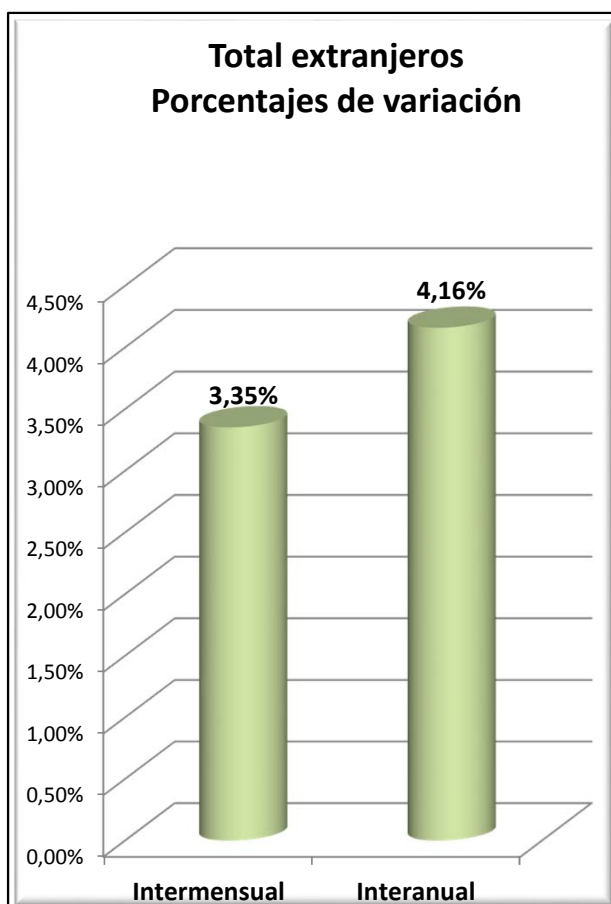
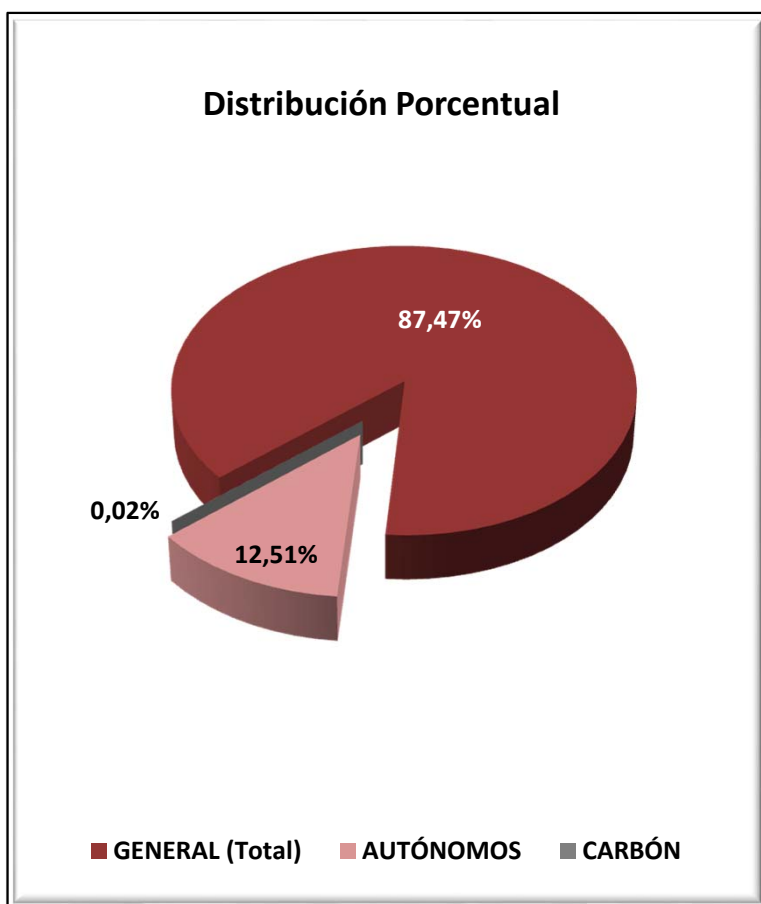



**CASTILLA Y LEÓN**  
**AFILIACIÓN DE EXTRANJEROS**

**DISTRIBUCIÓN POR SECTORES DE ACTIVIDAD**

Media septiembre 2015

SECTORES	REGIMEN GENERAL				REGIMEN ESP. TRAB. AUTÓNOMOS			
	UNIÓN EUROPEA	NO UNIÓN EUROPEA	TOTAL	% Reg. Gral.	UNIÓN EUROPEA	NO UNIÓN EUROPEA	TOTAL	% Reg. Auton.
Agricultura, Ganadería, Caza, Selvicultura y Pesca	2.255	877	3.133	7,21%	252	85	337	5,42%
Industrias Extractivas	62	23	85	0,19%	2	1	3	0,05%
Industria Manufacturera	2.765	1.552	4.316	9,94%	157	101	258	4,14%
Suministro de Energía Eléctrica, Gas, Vapor y Aire Acondicionado	12	2	14	0,03%	2	0	2	0,03%
Suministro de Agua, Actividades de Saneamiento, Gestión de Residuos y Descontaminación	64	71	135	0,31%	1	0	1	0,01%
Construcción	1.758	1.287	3.044	7,01%	918	238	1.156	18,60%
Comercio; Reparación de Vehículos de Motor y Bicicletas	2.040	1.619	3.659	8,42%	470	1.348	1.819	29,26%
Transporte y Almacenamiento	2.207	298	2.506	5,77%	161	51	212	3,41%
Hostelería	3.135	3.253	6.388	14,70%	534	651	1.185	19,06%
Información y Comunicaciones	51	51	102	0,24%	27	62	89	1,43%
Actividades Financieras y de Seguros	14	22	36	0,08%	14	9	23	0,37%
Actividades Inmobiliarias	31	17	49	0,11%	3	3	6	0,10%
Actividades Profesionales Científicas y Técnicas	194	150	344	0,79%	108	55	163	2,61%
Actividades Administrativas y Servicios Auxiliares	1.304	950	2.254	5,19%	93	51	145	2,33%
Administración Pública y Defensa; Seguridad Social Obligatoria	426	666	1.092	2,51%	0	0	0	0,00%
Educación	443	219	662	1,52%	139	55	193	3,11%
Actividades Sanitarias y Servicios Centrales	819	1.082	1.901	4,38%	39	59	98	1,58%
Actividades Artísticas, Recreativas y de Entretenimiento	176	183	360	0,83%	34	25	59	0,96%
Otros Servicios	202	248	450	1,04%	83	375	458	7,36%
Actividades de los Hogares como Empleadores de Personal Doméstico y Productores de Bienes y Servicios para uso Propio	34	31	65	0,15%	8	1	9	0,15%
Actividades de Organizaciones y Organismo Extraterritoriales	0	0	0	0,00%	0	2	2	0,03%
S.E. Agrario	4.501	1.988	6.489	14,94%				
S.E. Hogar	2.423	3.937	6.360	14,64%				
<b>TOTAL</b>	<b>24.919</b>	<b>18.524</b>	<b>43.443</b>	<b>100,00%</b>	<b>3.045</b>	<b>3.171</b>	<b>6.216</b>	<b>100,00%</b>

**CASTILLA Y LEÓN**  
**AFILIACIÓN DE EXTRANJEROS**  
**DISTRIBUCIÓN POR PAÍSES DE PROCEDENCIA**

Media septiembre 2015

PAISES	GENERAL	General	S.E. Agrario	S.E. Hogar	AUTONOMOS	MAR	CARBON	TOTAL
<b>UNIÓN EUROPEA</b>								
ALEMANIA	149	145	0	3	82			231
AUSTRIA	10	10			7			17
BELGICA	44	43	1		23			68
BULGARIA	8.094	5.696	1.392	1.007	647			8.742
CHIPRE	3	3						3
CROACIA	11	11			6			17
DINAMARCA	12	12			10			22
ESLOVAQUIA	33	32		1	11			44
ESLOVENIA	9	9						9
ESTONIA	7	7						7
FINLANDIA	1	1			2			3
FRANCIA	471	466	3	1	136			607
GRECIA	10	10	0		3			13
HUNGRÍA	28	25	1	1	1			29
IRLANDA	37	37	0		22			59
ITALIA	510	494	5	11	160			670
LETONIA	18	15	1	2	1			19
LITUANIA	57	52	1	4	7			64
LUXEMBURGO	1	1						1
MALTA	2	2						2
PAISES BAJOS	59	57		2	38			97
POLONIA	688	571	37	80	125		1	814
PORTUGAL	2.888	2.568	193	127	601		7	3.496
REINO UNIDO	185	184	0	1	127			312
REPUBLICA CHECA	19	17	1	1	6			25
RUMANIA	11.559	7.514	2.865	1.181	1.022		1	12.582
SUECIA	14	13		1	7			21
<b>TOTAL UNIÓN EUROPEA</b>	<b>24.919</b>	<b>17.995</b>	<b>4.501</b>	<b>2.423</b>	<b>3.045</b>		<b>8</b>	<b>27.972</b>
<b>NO UNIÓN EUROPEA</b>								
MARRUECOS	5.270	3.276	1.229	765	387			5.656
COLOMBIA	1.782	1.354	46	382	162			1.944
CHINA	633	627		6	991			1.625
DOMINICANA (REPUBLICA)	1.309	836	48	425	162			1.472
ECUADOR	1.269	942	75	252	109			1.378
BOLIVIA	872	463	50	360	75			946
PERU	860	575	37	248	75			934
BRASIL	753	523	15	214	174			927
UCRANIA	462	302	12	148	47			509
HONDURAS	498	191	17	290	8			506
RESTO PAISES	4.816	3.510	458	848	982			5.798
<b>TOTAL NO UNIÓN EUROPEA</b>	<b>18.524</b>	<b>12.600</b>	<b>1.988</b>	<b>3.937</b>	<b>3.171</b>			<b>21.695</b>
<b>TOTAL EXTRANJEROS</b>	<b>43.443</b>	<b>30.594</b>	<b>6.489</b>	<b>6.360</b>	<b>6.216</b>		<b>8</b>	<b>49.667</b>

**CASTILLA LA MANCHA**  
**AFILIACIÓN DE EXTRANJEROS**  
**DISTRIBUCIÓN POR REGÍMENES**

*Media septiembre 2015*

REGÍMENES	GENERAL (Total)	General	S.E. Agrario	S.E. Hogar	AUTÓNOMOS	MAR	CARBÓN	TOTAL
DE LA UNIÓN EUROPEA	32.128	16.129	13.945	2.054	2.974	0	0	35.101
DE PAÍSES NO UNIÓN EUROPEA	22.624	12.672	7.342	2.610	3.656	0	0	26.280
<b>TOTAL EXTRANJEROS</b>	<b>54.752</b>	<b>28.801</b>	<b>21.287</b>	<b>4.664</b>	<b>6.630</b>	<b>0</b>	<b>0</b>	<b>61.381</b>

**Distribución porcentual por regímenes**

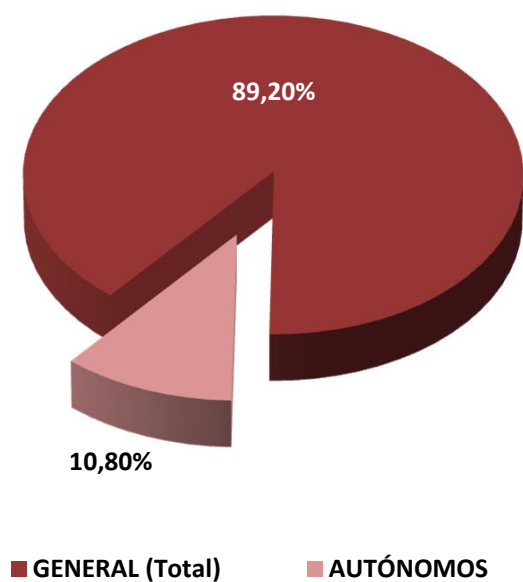

**Total extranjeros Porcentajes de variación**

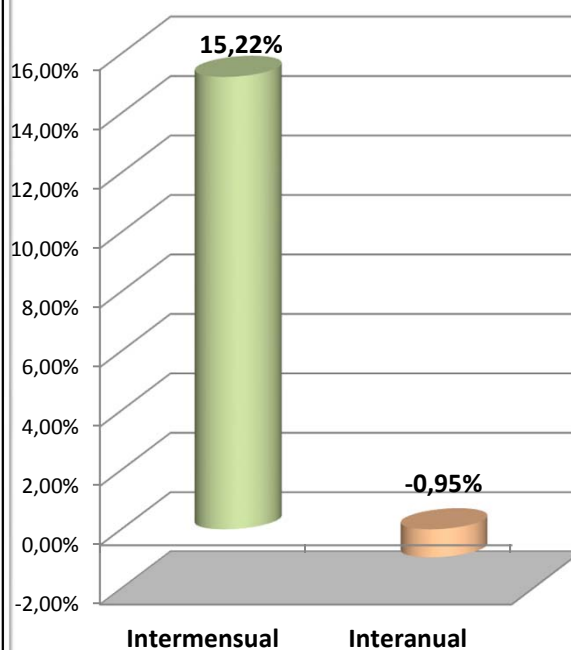

**CASTILLA LA MANCHA**  
**AFILIADOS EXTRANJEROS**  
**DISTRIBUCIÓN POR SECTORES DE ACTIVIDAD**

Media septiembre 2015

SECTORES	REGIMEN GENERAL				REGIMEN ESP. TRAB. AUTÓNOMOS			
	UNIÓN EUROPEA	NO UNIÓN EUROPEA	TOTAL	% Reg. Gal.	UNIÓN EUROPEA	NO UNIÓN EUROPEA	TOTAL	% Reg. Auton.
Agricultura, Ganadería, Caza, Selvicultura y Pesca	797	505	1.302	2,38%	92	49	141	2,12%
Industrias Extractivas	36	18	54	0,10%	2	0	2	0,03%
Industria Manufacturera	2.920	1.972	4.892	8,93%	443	203	645	9,73%
Suministro de Energía Eléctrica, Gas, Vapor y Aire Acondicionado	13	11	24	0,04%	1	0	1	0,02%
Suministro de Agua, Actividades de Saneamiento, Gestión de Residuos y Descontaminación	93	83	177	0,32%	1	2	3	0,04%
Construcción	2.253	1.312	3.566	6,51%	776	218	994	15,00%
Comercio; Reparación de Vehículos de Motor y Bicicletas	2.108	2.345	4.453	8,13%	477	1.989	2.467	37,21%
Transporte y Almacenamiento	1.997	758	2.755	5,03%	233	71	304	4,58%
Hostelería	2.844	2.428	5.272	9,63%	514	547	1.061	16,01%
Información y Comunicaciones	46	54	100	0,18%	34	62	96	1,45%
Actividades Financieras y de Seguros	21	13	34	0,06%	15	7	21	0,32%
Actividades Inmobiliarias	40	23	62	0,11%	3	2	5	0,08%
Actividades Profesionales Científicas y Técnicas	170	108	278	0,51%	64	43	106	1,60%
Actividades Administrativas y Servicios Auxiliares	1.066	1.125	2.191	4,00%	81	65	146	2,20%
Administración Pública y Defensa; Seguridad Social Obligatoria	430	648	1.077	1,97%	0	0	0	0,00%
Educación	227	92	319	0,58%	91	37	128	1,92%
Actividades Sanitarias y Servicios Centrales	715	762	1.477	2,70%	32	55	87	1,32%
Actividades Artísticas, Recreativas y de Entretenimiento	130	112	243	0,44%	30	25	55	0,83%
Otros Servicios	198	285	483	0,88%	83	279	362	5,46%
Actividades de los Hogares como Empleadores de Personal Doméstico y Productores de Bienes y Servicios para uso Propio	24	16	41	0,07%	2	2	4	0,06%
Actividades de Organizaciones y Organismo Extraterritoriales	0	1	1	0,00%	0	1	1	0,02%
S.E. Agrario	13.945	7.342	21.287	38,88%				
S.E. Hogar	2.054	2.610	4.664	8,52%				
<b>TOTAL</b>	<b>32.128</b>	<b>22.624</b>	<b>54.752</b>	<b>100,00%</b>	<b>2.974</b>	<b>3.656</b>	<b>6.630</b>	<b>100,00%</b>

## CASTILLA LA MANCHA

### AFILIADOS EXTRANJEROS

#### DISTRIBUCIÓN POR PAÍSES DE PROCEDENCIA

Media septiembre 2015

PAISES	TOTAL GENERAL	General	S.E. Agrario	S.E. Hogar	AUTÓNOMOS	MAR	CARBON	TOTAL
<b>UNIÓN EUROPEA</b>								
ALEMANIA	95	91	2	2	36			131
AUSTRIA	16	16			6			22
BELGICA	25	25			12			37
BULGARIA	2.367	1.245	959	163	164			2.531
CHIPRE	1		1					1
CROACIA	4	3		1	2			6
DINAMARCA	3	3			4			7
ESLOVAQUIA	13	11	1	0	6			19
ESLOVENIA	2	2						2
ESTONIA	1	1			2			3
FINLANDIA	1	1			2			3
FRANCIA	205	201	5		72			278
GRECIA	9	9			3			12
HUNGRIA	24	20	3	1	6			30
IRLANDA	31	31			14			45
ITALIA	351	336	2	13	139			490
LETONIA	16	9	7	1	1			17
LITUANIA	115	62	50	3	9			124
LUXEMBURGO	0		0		1			1
MALTA	2	2						2
PAISES BAJOS	38	37	1		20			58
POLONIA	540	465	53	22	107			647
PORTUGAL	588	416	159	13	88			675
REINO UNIDO	137	134	1	2	103			240
REPUBLICA CHECA	23	18	5		2			25
RUMANIA	27.519	12.988	12.698	1.833	2.169			29.688
SUECIA	3	3			4			7
<b>TOTAL UNIÓN EUROPEA</b>	<b>32.128</b>	<b>16.129</b>	<b>13.945</b>	<b>2.054</b>	<b>2.974</b>			<b>35.101</b>
<b>NO UNIÓN EUROPEA</b>								
MARRUECOS	7.308	3.439	3.452	418	630			7.938
CHINA	1.040	1.024	0	16	1.437			2.477
ECUADOR	2.124	1.128	801	196	125			2.249
BOLIVIA	1.696	553	744	399	65			1.761
COLOMBIA	1.416	1.074	121	220	190			1.605
UCRANIA	1.370	875	305	190	106			1.476
PARAGUAY	819	475	90	255	112			931
MALI	843	245	585	14	23			866
PERU	710	586	23	101	79			789
DOMINICANA (REPUBLICA)	553	416	23	114	75			628
RESTO PAISES	4.746	2.859	1.199	688	814			5.559
<b>TOTAL NO UNIÓN EUROPEA</b>	<b>22.624</b>	<b>12.672</b>	<b>7.342</b>	<b>2.610</b>	<b>3.656</b>			<b>26.280</b>
<b>TOTAL EXTRANJEROS</b>	<b>54.752</b>	<b>28.801</b>	<b>21.287</b>	<b>4.664</b>	<b>6.630</b>			<b>61.381</b>

**CATALUÑA**  
**AFILIACIÓN DE EXTRANJEROS**  
**DISTRIBUCIÓN POR REGÍMENES**

*Media septiembre 2015*

REGÍMENES	GENERAL (Total)	General	S.E. Agrario	S.E. Hogar	AUTÓNOMOS	MAR	CARBÓN	TOTAL
DE LA UNIÓN EUROPEA	100.436	92.321	4.807	3.309	22.058	186	0	122.680
DE PAÍSES NO UNIÓN EUROPEA	226.124	177.474	14.964	33.686	35.986	646	0	262.755
<b>TOTAL EXTRANJEROS</b>	<b>326.560</b>	<b>269.794</b>	<b>19.771</b>	<b>36.995</b>	<b>58.044</b>	<b>831</b>	<b>0</b>	<b>385.435</b>

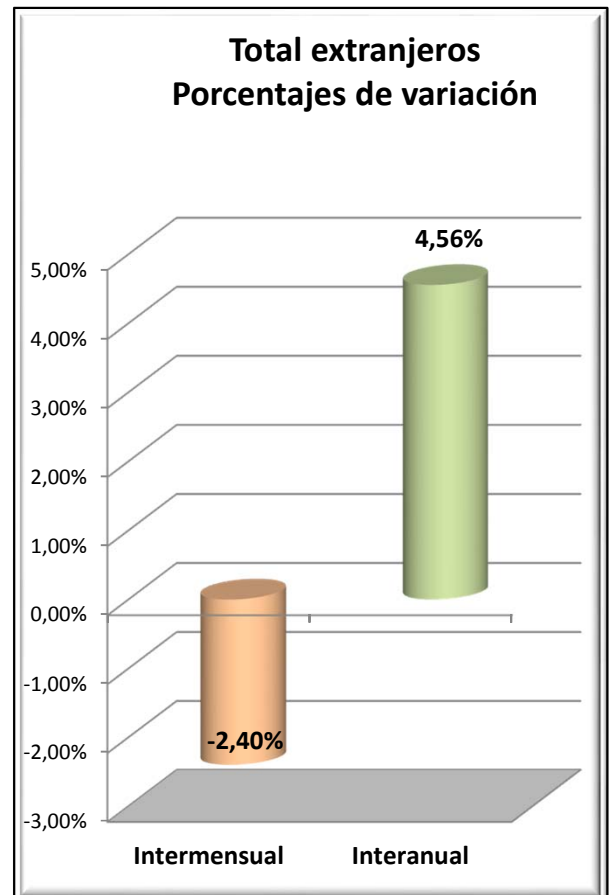
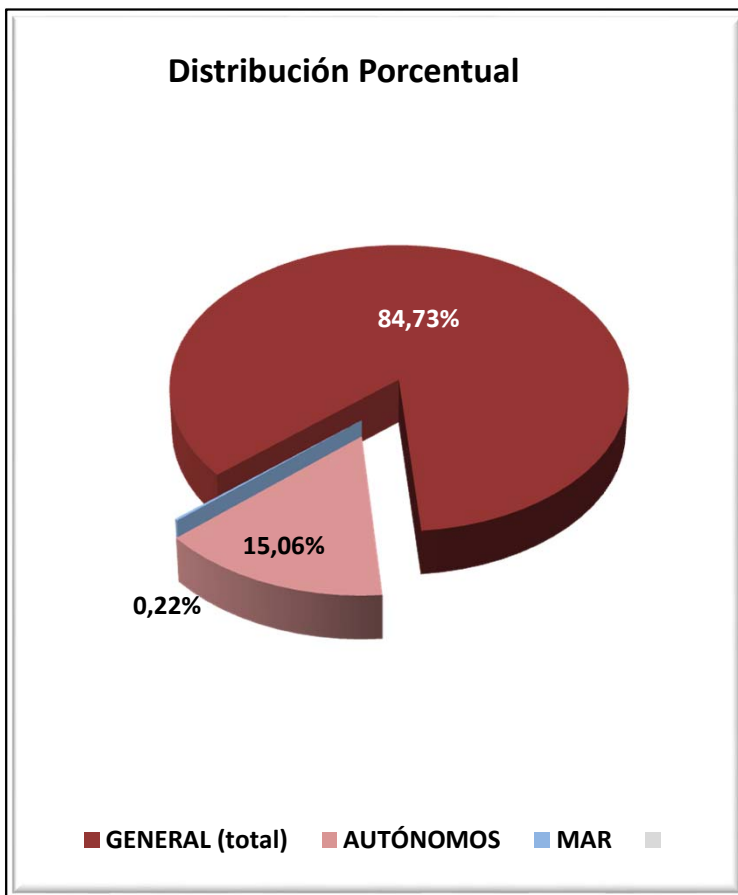

**CATALUÑA**

**AFILIADOS EXTRANJEROS**

**DISTRIBUCIÓN POR SECTORES DE ACTIVIDAD**

**Media septiembre 2015**

SECTORES	REGIMEN GENERAL				REGIMEN ESP. TRAB. AUTÓNOMOS			
	UNIÓN EUROPEA	NO UNIÓN EUROPEA	TOTAL	% Reg. Gral.	UNIÓN EUROPEA	NO UNIÓN EUROPEA	TOTAL	% Reg. Auton.
Agricultura, Ganadería, Caza, Selvicultura y Pesca	1.412	1.871	3.283	1,01%	229	242	471	0,81%
Industrias Extractivas	110	51	161	0,05%	2	2	4	0,01%
Industria Manufacturera	10.512	18.808	29.320	8,98%	2.229	3.704	5.933	10,22%
Suministro de Energía Eléctrica, Gas, Vapor y Aire Acondicionado	39	75	115	0,04%	6	2	8	0,01%
Suministro de Agua, Actividades de Saneamiento, Gestión de Residuos y Descontaminación	282	1.363	1.645	0,50%	11	13	24	0,04%
Construcción	3.863	13.172	17.035	5,22%	2.074	2.923	4.997	8,61%
Comercio; Reparación de Vehículos de Motor y Bicicletas	15.987	34.700	50.687	15,52%	3.986	11.763	15.749	27,13%
Transporte y Almacenamiento	5.937	5.379	11.316	3,47%	1.558	1.177	2.734	4,71%
Hostelería	15.971	46.049	62.020	18,99%	2.799	9.339	12.138	20,91%
Información y Comunicaciones	4.385	2.797	7.183	2,20%	993	869	1.863	3,21%
Actividades Financieras y de Seguros	721	543	1.265	0,39%	177	109	286	0,49%
Actividades Inmobiliarias	716	1.301	2.017	0,62%	376	184	560	0,96%
Actividades Profesionales Científicas y Técnicas	8.196	5.164	13.360	4,09%	2.849	984	3.833	6,60%
Actividades Administrativas y Servicios Auxiliares	11.375	22.576	33.952	10,40%	1.621	1.089	2.710	4,67%
Administración Pública y Defensa; Seguridad Social Obligatoria	733	2.388	3.121	0,96%	4	3	7	0,01%
Educación	4.939	2.863	7.802	2,39%	1.123	405	1.528	2,63%
Actividades Sanitarias y Servicios Centrales	3.526	9.685	13.211	4,05%	591	453	1.044	1,80%
Actividades Artísticas, Recreativas y de Entretenimiento	1.642	2.786	4.428	1,36%	629	406	1.036	1,78%
Otros Servicios	1.729	5.264	6.993	2,14%	787	2.308	3.094	5,33%
Actividades de los Hogares como Empleadores de Personal Doméstico y Productores de Bienes y Servicios para uso Propio	176	562	738	0,23%	10	7	17	0,03%
Actividades de Organizaciones y Organismo Extraterritoriales	69	73	142	0,04%	4	4	8	0,01%
S.E. Agrario	4.807	14.964	19.771	6,05%				
S.E. Hogar	3.309	33.686	36.995	11,33%				
<b>TOTAL</b>	<b>100.436</b>	<b>226.124</b>	<b>326.560</b>	<b>100,00%</b>	<b>22.058</b>	<b>35.986</b>	<b>58.044</b>	<b>100,00%</b>

**CATALUÑA**  
**AFILIADOS EXTRANJEROS**

**DISTRIBUCIÓN POR PAÍSES DE PROCEDENCIA**

Media septiembre 2015

PAISES	TOTAL GENERAL	General	S.E. Agrario	S.E. Hogar	AUTÓNOMOS	MAR	CARBON	TOTAL
<b>UNIÓN EUROPEA</b>								
ALEMANIA	5.525	5.495	10	20	1.934	11		7.470
AUSTRIA	444	443	2		170	1		615
BELGICA	1.444	1.441	1	2	552	7		2.003
BULGARIA	4.369	3.880	199	291	623	9		5.001
CHIPRE	43	43			9			52
CROACIA	152	152		0	32			185
DINAMARCA	349	346		3	170			519
ESLOVAQUIA	601	573	16	12	52	3		656
ESLOVENIA	136	135	1		23			159
ESTONIA	135	130	2	3	19	1		154
FINLANDIA	303	300	1	2	71			373
FRANCIA	10.729	10.682	21	26	3.662	21		14.411
GRECIA	560	560			95			655
HUNGRÍA	631	618	5	8	96	1		729
IRLANDA	765	764		2	224			989
ITALIA	18.636	18.516	10	111	4.488	23		23.147
LETONIA	330	305	16	9	38	0		369
LITUANIA	827	711	95	20	89	1		916
LUXEMBURGO	27	26		1	4			31
MALTA	32	25	6		5			37
PAISES BAJOS	2.663	2.641	4	18	1.119	13		3.794
POLONIA	4.399	4.091	202	106	642	3		5.044
PORTUGAL	5.213	4.998	101	114	774	3		5.990
REINO UNIDO	5.189	5.174	7	8	2.189	24		7.402
REPUBLICA CHECA	691	665	19	7	103	3		796
RUMANIA	35.275	28.642	4.090	2.544	4.620	60		39.955
SUECIA	969	967		2	256	2		1.227
<b>TOTAL UNIÓN EUROPEA</b>	<b>100.436</b>	<b>92.321</b>	<b>4.807</b>	<b>3.309</b>	<b>22.058</b>	<b>186</b>		<b>122.680</b>
<b>NO UNIÓN EUROPEA</b>								
MARRUECOS	43.136	34.930	5.343	2.863	3.894	291		47.321
CHINA	13.468	13.185	56	227	12.134			25.602
BOLIVIA	16.037	8.479	107	7.450	651	6		16.693
PAKISTAN	13.108	12.362	522	223	3.130	2		16.239
ECUADOR	11.986	10.170	105	1.711	807	10		12.803
COLOMBIA	9.719	8.500	208	1.011	775	8		10.503
PERU	8.341	6.715	16	1.610	719	42		9.102
SENEGAL	8.321	5.621	2.346	354	510	174		9.005
INDIA	6.521	6.065	337	119	1.680	1		8.202
UCRANIA	7.204	6.063	172	969	692	10		7.906
RESTO PAISES	88.284	65.382	5.752	17.150	10.993	102		99.379
<b>TOTAL UNIÓN EUROPEA</b>	<b>226.124</b>	<b>177.474</b>	<b>14.964</b>	<b>33.686</b>	<b>35.986</b>	<b>646</b>		<b>262.755</b>
<b>TOTAL EXTRANJEROS</b>	<b>326.560</b>	<b>269.794</b>	<b>19.771</b>	<b>36.995</b>	<b>58.044</b>	<b>831</b>		<b>385.435</b>



**COMUNIDAD VALENCIANA**  
**AFILIACIÓN DE EXTRANJEROS**  
**DISTRIBUCIÓN POR REGÍMENES**

*Media septiembre 2015*

REGÍMENES	GENERAL (Total)	General	S.E. Agrario	S.E. Hogar	AUTÓNOMOS	MAR	CARBÓN	TOTAL
DE LA UNIÓN EUROPEA	64.023	51.752	6.959	5.312	19.316	80	0	<b>83.420</b>
DE PAÍSES NO UNIÓN EUROPEA	69.700	48.244	10.635	10.821	16.513	313	0	<b>86.525</b>
<b>TOTAL EXTRANJEROS</b>	<b>133.724</b>	<b>99.996</b>	<b>17.594</b>	<b>16.134</b>	<b>35.829</b>	<b>393</b>	<b>0</b>	<b>169.946</b>

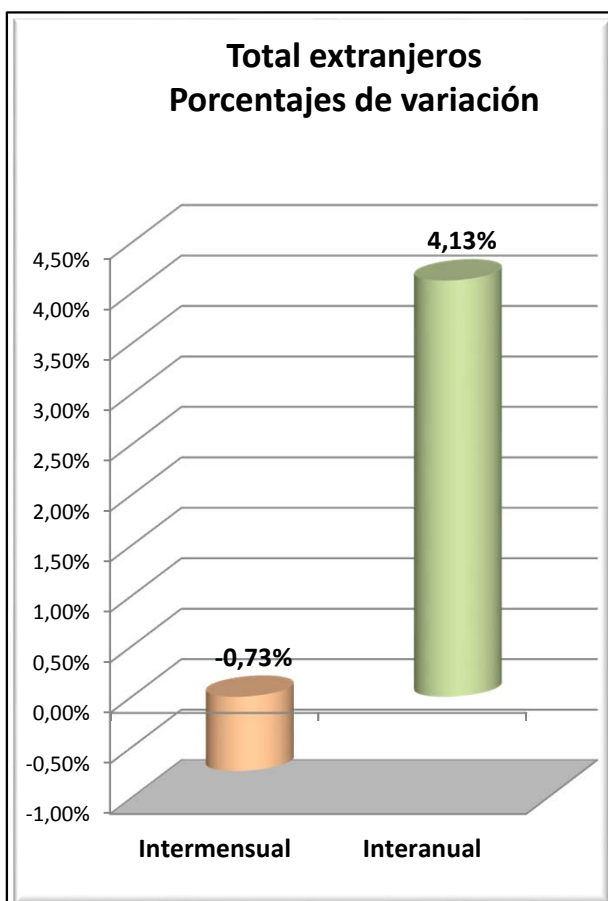
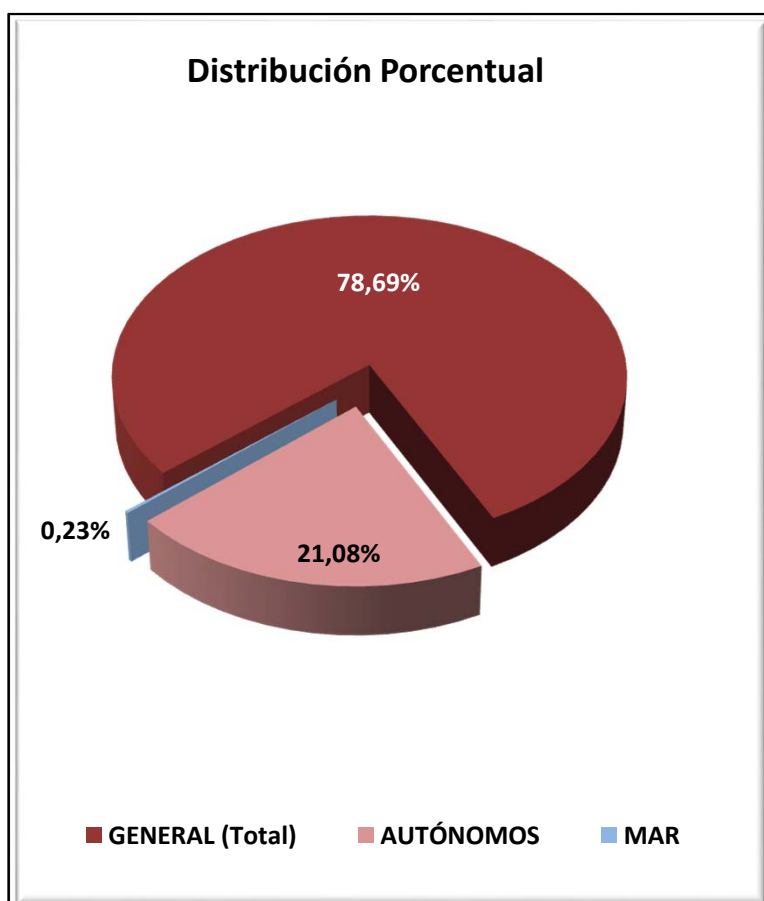

**COMUNIDAD VALENCIANA**  
**AFILIADOS EXTRANJEROS**  
**DISTRIBUCIÓN POR SECTORES DE ACTIVIDAD**

Media septiembre 2015

SECTORES	REGIMEN GENERAL				REGIMEN ESP. TRAB. AUTÓNOMOS			
	UNIÓN EUROPEA	NO UNIÓN EUROPEA	TOTAL	% Reg. Gral.	UNIÓN EUROPEA	NO UNIÓN EUROPEA	TOTAL	% Reg. Auton.
Agricultura, Ganadería, Caza, Selvicultura y Pesca	366	307	673	0,50%	145	65	211	0,59%
Industrias Extractivas	52	41	92	0,07%	3	0	3	0,01%
Industria Manufacturera	5.457	4.514	9.971	7,46%	817	565	1.382	3,86%
Suministro de Energía Eléctrica, Gas, Vapor y Aire Acondicionado	32	15	47	0,03%	7	1	8	0,02%
Suministro de Agua, Actividades de Saneamiento, Gestión de Residuos y Descontaminación	274	273	547	0,41%	13	4	17	0,05%
Construcción	3.414	2.944	6.358	4,75%	2.599	1.010	3.609	10,07%
Comercio; Reparación de Vehículos de Motor y Bicicletas	8.842	10.881	19.723	14,75%	3.992	7.450	11.442	31,94%
Transporte y Almacenamiento	3.617	1.347	4.964	3,71%	1.378	292	1.670	4,66%
Hostelería	15.249	16.631	31.880	23,84%	4.021	4.125	8.146	22,73%
Información y Comunicaciones	759	650	1.410	1,05%	504	407	912	2,54%
Actividades Financieras y de Seguros	458	109	566	0,42%	230	69	300	0,84%
Actividades Inmobiliarias	853	535	1.388	1,04%	807	249	1.056	2,95%
Actividades Profesionales Científicas y Técnicas	1.400	837	2.237	1,67%	1.123	309	1.432	4,00%
Actividades Administrativas y Servicios Auxiliares	3.672	3.530	7.202	5,39%	1.310	520	1.831	5,11%
Administración Pública y Defensa; Seguridad Social Obligatoria	461	567	1.028	0,77%	3	1	4	0,01%
Educación	2.305	710	3.014	2,25%	556	149	706	1,97%
Actividades Sanitarias y Servicios Centrales	2.069	1.992	4.061	3,04%	487	246	733	2,05%
Actividades Artísticas, Recreativas y de Entretenimiento	1.117	907	2.025	1,51%	344	119	463	1,29%
Otros Servicios	1.053	1.252	2.305	1,72%	971	928	1.899	5,30%
Actividades de los Hogares como Empleadores de Personal Doméstico y Productores de Bienes y Servicios para uso Propio	286	181	467	0,35%	5	3	8	0,02%
Actividades de Organizaciones y Organismo Extraterritoriales	19	21	40	0,03%	1	0	1	0,00%
S.E. Agrario	6.959	10.635	17.594	13,16%				
S.E. Hogar	5.312	10.821	16.134	12,06%				
<b>TOTAL</b>	<b>64.023</b>	<b>69.700</b>	<b>133.724</b>	<b>100,00%</b>	<b>19.316</b>	<b>16.513</b>	<b>35.829</b>	<b>100,00%</b>

**COMUNIDAD VALENCIANA**  
**AFILIADOS EXTRANJEROS**

**DISTRIBUCIÓN POR PAÍSES DE PROCEDENCIA**

Media septiembre 2015

PAISES	TOTAL GENERAL	General	S.E. Agrario	S.E. Hogar	AUTÓNOMOS	MAR	CARBON	TOTAL
<b>UNIÓN EUROPEA</b>								
ALEMANIA	2.200	2.159	5	36	1.778	9		3.987
AUSTRIA	108	106	1	1	107	1		216
BELGICA	822	815	1	6	743	2		1.568
BULGARIA	7.390	5.401	1.408	581	1.188	3		8.581
CHIPRE	4	4			3			7
CROACIA	43	43			22			65
DINAMARCA	106	106			88			194
ESLOVAQUIA	294	263	19	13	72			367
ESLOVENIA	45	43	2		11			56
ESTONIA	47	44	2	1	25			71
FINLANDIA	64	62		2	76			141
FRANCIA	2.593	2.537	23	33	1.460	5		4.059
GRECIA	89	88		1	46	1		136
HUNGRIA	339	318	10	11	118	1		459
IRLANDA	389	388	0	1	200	1		590
ITALIA	5.102	5.028	19	55	2.225	17		7.344
LETONIA	227	163	52	12	62			289
LITUANIA	1.552	1.034	464	54	208	2		1.762
LUXEMBURGO	4	4			6			10
MALTA	2	1	1		3			5
PAISES BAJOS	1.139	1.129	3	7	1.236	1		2.376
POLONIA	1.569	1.338	145	87	367	2		1.938
PORTUGAL	1.154	1.084	27	43	314	8		1.476
REINO UNIDO	6.251	6.201	13	38	4.215	4		10.471
REPUBLICA CHECA	280	248	18	14	68	1		349
RUMANIA	31.850	22.789	4.746	4.315	4.371	21		36.242
SUECIA	360	359		1	301	1		662
<b>TOTAL UNIÓN EUROPEA</b>	<b>64.023</b>	<b>51.752</b>	<b>6.959</b>	<b>5.312</b>	<b>19.316</b>	<b>80</b>		<b>83.420</b>
<b>NO UNIÓN EUROPEA</b>								
MARRUECOS	12.908	7.423	4.707	778	2.191	173		15.272
CHINA	4.824	4.775	1	49	5.202			10.026
ECUADOR	6.478	3.831	1.732	916	461	7		6.947
COLOMBIA	5.549	4.517	128	904	662	4		6.215
UCRANIA	4.837	3.715	337	785	608	8		5.453
BOLIVIA	5.141	1.967	461	2.713	224	0		5.365
PAKISTAN	3.005	2.256	725	24	938			3.944
ARGENTINA	2.831	2.515	23	294	723	5		3.559
FEDERACION DE RUSIA	2.094	1.795	59	240	663	4		2.760
ARGELIA	1.946	1.380	448	117	499	9		2.454
RESTO PAISES	20.087	14.070	2.014	4.002	4.342	102		24.531
<b>TOTAL NO UNIÓN EUROPEA</b>	<b>69.700</b>	<b>48.244</b>	<b>10.635</b>	<b>10.821</b>	<b>16.513</b>	<b>313</b>		<b>86.525</b>
<b>TOTAL EXTRANJEROS</b>	<b>133.724</b>	<b>99.996</b>	<b>17.594</b>	<b>16.134</b>	<b>35.829</b>	<b>393</b>		<b>169.946</b>

**EXTREMADURA**  
**AFILIACIÓN DE EXTRANJEROS**  
**DISTRIBUCIÓN POR REGÍMENES**

*Media septiembre 2015*

REGÍMENES	GENERAL	General (1)	S.E. Agrario	S.E. Hogar	AUTÓNOMOS	MAR	CARBÓN	TOTAL
DE LA UNIÓN EUROPEA	6.128	2.351	3.515	261	735	0	0	<b>6.863</b>
DE PAÍSES NO UNIÓN EUROPEA	5.325	2.197	2.396	732	1.167	0	0	<b>6.492</b>
<b>TOTAL EXTRANJEROS</b>	<b>11.453</b>	<b>4.548</b>	<b>5.911</b>	<b>994</b>	<b>1.902</b>	<b>0</b>	<b>0</b>	<b>13.355</b>

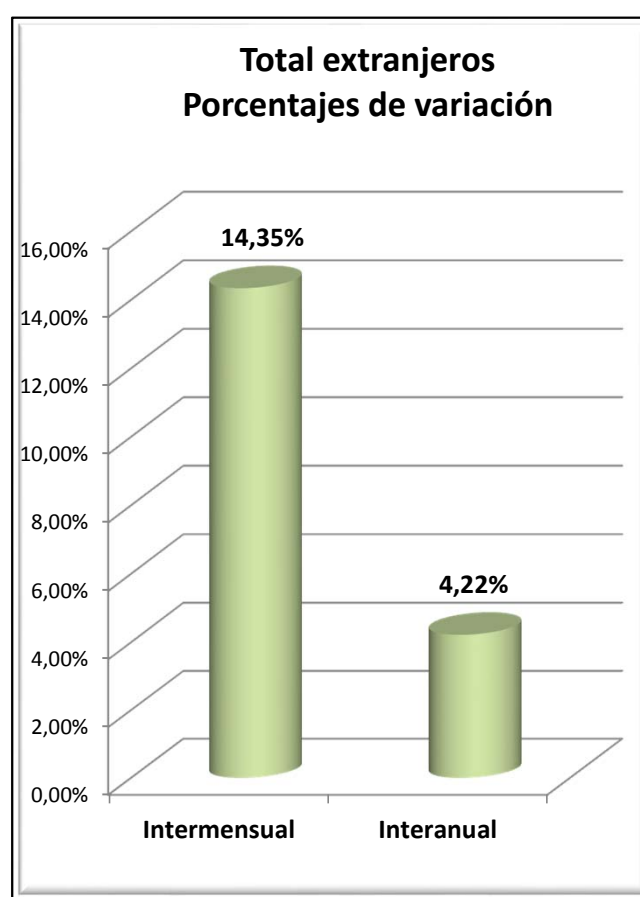
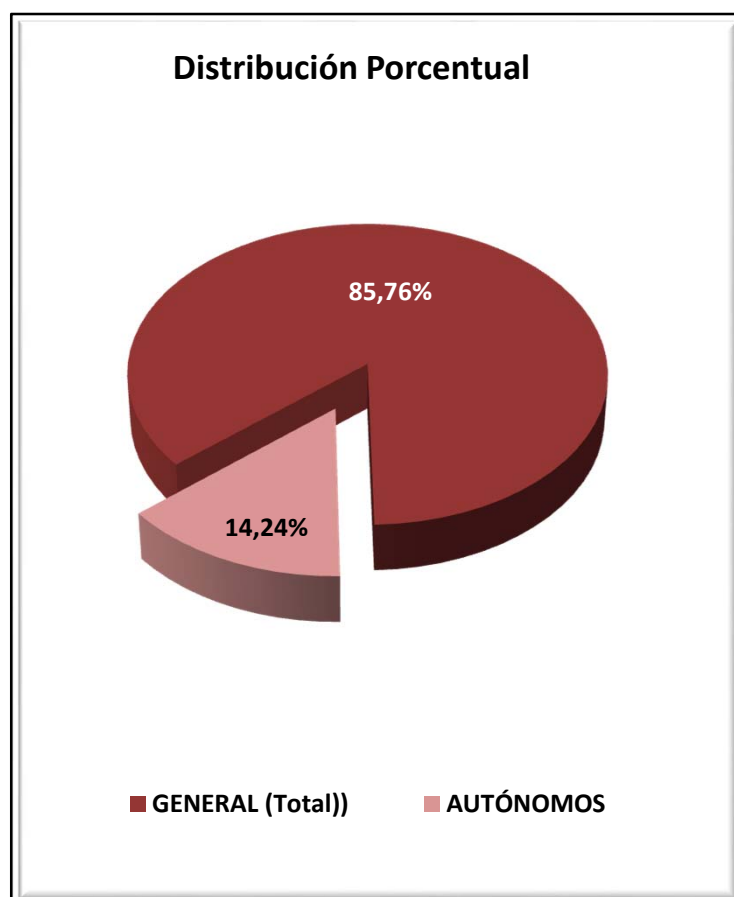

**EXTREMADURA**  
**AFILIADOS EXTRANJEROS**  
**DISTRIBUCIÓN POR SECTORES DE ACTIVIDAD**

Media septiembre 2015

SECTORES	REGIMEN GENERAL				REGIMEN ESP. TRAB. AUTÓNOMOS			
	UNIÓN EUROPEA	NO UNIÓN EUROPEA	TOTAL	% Reg. Gral.	UNIÓN EUROPEA	NO UNIÓN EUROPEA	TOTAL	% Reg. Auton.
Agricultura, Ganadería, Caza, Selvicultura y Pesca	29	12	41	0,36%	25	7	32	1,68%
Industrias Extractivas	10	12	22	0,20%	0	0	0	0,00%
Industria Manufacturera	260	149	408	3,56%	47	26	73	3,82%
Suministro de Energía Eléctrica, Gas, Vapor y Aire Acondicionado	0	3	3	0,03%	1	0	1	0,05%
Suministro de Agua, Actividades de Saneamiento, Gestión de Residuos y Descontaminación	8	12	20	0,18%	0	0	0	0,00%
Construcción	115	129	244	2,13%	45	38	83	4,36%
Comercio; Reparación de Vehículos de Motor y Bicicletas	328	463	790	6,90%	190	640	830	43,65%
Transporte y Almacenamiento	390	38	428	3,73%	15	1	16	0,84%
Hostelería	500	527	1.026	8,96%	188	240	428	22,50%
Información y Comunicaciones	17	13	29	0,26%	16	14	30	1,59%
Actividades Financieras y de Seguros	6	3	9	0,08%	4	4	8	0,42%
Actividades Inmobiliarias	9	8	17	0,14%	3	0	3	0,16%
Actividades Profesionales Científicas y Técnicas	52	27	79	0,69%	52	13	65	3,44%
Actividades Administrativas y Servicios Auxiliares	100	80	179	1,57%	25	9	34	1,78%
Administración Pública y Defensa; Seguridad Social Obligatoria	93	93	186	1,62%	0	0	0	0,00%
Educación	110	35	144	1,26%	56	13	69	3,64%
Actividades Sanitarias y Servicios Centrales	230	474	705	6,15%	16	35	51	2,69%
Actividades Artísticas, Recreativas y de Entretenimiento	58	44	102	0,89%	16	10	27	1,41%
Otros Servicios	38	73	111	0,97%	35	116	152	7,97%
Actividades de los Hogares como Empleadores de Personal Doméstico y Productores de Bienes y Servicios para uso Propio	1	4	5	0,04%	0	0	0	0,00%
Actividades de Organizaciones y Organismo Extraterritoriales	0	0	0	0,00%	0	0	0	0,00%
S.E. Agrario	3.515	2.396	5.911	51,61%				
S.E. Hogar	261	732	994	8,68%				
<b>TOTAL</b>	<b>6.128</b>	<b>5.325</b>	<b>11.453</b>	<b>100,00%</b>	<b>735</b>	<b>1.167</b>	<b>1.902</b>	<b>100,00%</b>

**EXTREMADURA**  
**AFILIADOS EXTRANJEROS**

**DISTRIBUCIÓN POR PAÍSES DE PROCEDENCIA**

Media septiembre 2015

PAISES	TOTAL GENERAL	General	S.E. Agrario	S.E. Hogar	AUTÓNOMOS	MAR	CARBON	TOTAL
<b>UNIÓN EUROPEA</b>								
ALEMANIA	32	28	4		32			64
AUSTRIA	7	7			1			8
BELGICA	9	8	1		5			14
BULGARIA	120	54	46	20	9			129
CHIPRE								
CROACIA	5	5						5
DINAMARCA	2	2			5			7
ESLOVAQUIA	6	5	0	1	1			7
ESLOVENIA	2	2			1			3
ESTONIA								
FINLANDIA	2	2						2
FRANCIA	73	65	7	1	51			124
GRECIA	4	4			1			5
HUNGRIA	5	4	1		2			7
IRLANDA	5	5			8			13
ITALIA	113	103	6	4	63			176
LETONIA	2	2			0			2
LITUANIA	8	5	3	1	2			10
LUXEMBURGO	1	1						1
MALTA								
PAISES BAJOS	12	12			20			32
POLONIA	102	75	24	3	11			113
PORTUGAL	1.232	950	211	71	336			1.569
REINO UNIDO	53	52	2		55			109
REPUBLICA CHECA	7	1	5	1	1			8
RUMANIA	4.321	956	3.205	159	128			4.448
SUECIA	7	7			2			9
<b>TOTAL UNIÓN EUROPEA</b>	<b>6.128</b>	<b>2.351</b>	<b>3.515</b>	<b>261</b>	<b>735</b>			<b>6.863</b>
<b>NO UNIÓN EUROPEA</b>								
MARRUECOS	2.560	408	2.081	71	219			2.779
CHINA	310	309		1	467			777
COLOMBIA	300	197	41	62	33			333
BRASIL	224	137	23	64	81			305
BOLIVIA	247	106	35	106	15			262
PERU	152	109	8	35	23			175
ECUADOR	160	109	21	30	14			174
ARGENTINA	120	105	6	10	37			157
HONDURAS	152	51	3	98	3			155
DOMINICANA (REPUBLICA)	113	79	5	30	18			130
RESTO PAISES	988	588	174	226	257			1.245
<b>TOTAL NO UNIÓN EUROPEA</b>	<b>5.325</b>	<b>2.197</b>	<b>2.396</b>	<b>732</b>	<b>1.167</b>			<b>6.492</b>
<b>TOTAL EXTRANJEROS</b>	<b>11.453</b>	<b>4.548</b>	<b>5.911</b>	<b>994</b>	<b>1.902</b>			<b>13.355</b>

**GALICIA**  
**AFILIACIÓN DE EXTRANJEROS**  
**DISTRIBUCIÓN POR REGÍMENES**

*Media septiembre 2015*

REGÍMENES	GENERAL (Total)	General	S.E. Agrario	S.E. Hogar	AUTÓNOMOS	MAR	CARBÓN	TOTAL
DE LA UNIÓN EUROPEA	10.593	9.297	733	563	2.402	246	0	<b>13.242</b>
DE PAÍSES NO UNIÓN EUROPEA	12.921	9.371	580	2.971	3.070	1.067	0	<b>17.058</b>
<b>TOTAL EXTRANJEROS</b>	<b>23.515</b>	<b>18.667</b>	<b>1.313</b>	<b>3.534</b>	<b>5.473</b>	<b>1.313</b>	<b>0</b>	<b>30.300</b>

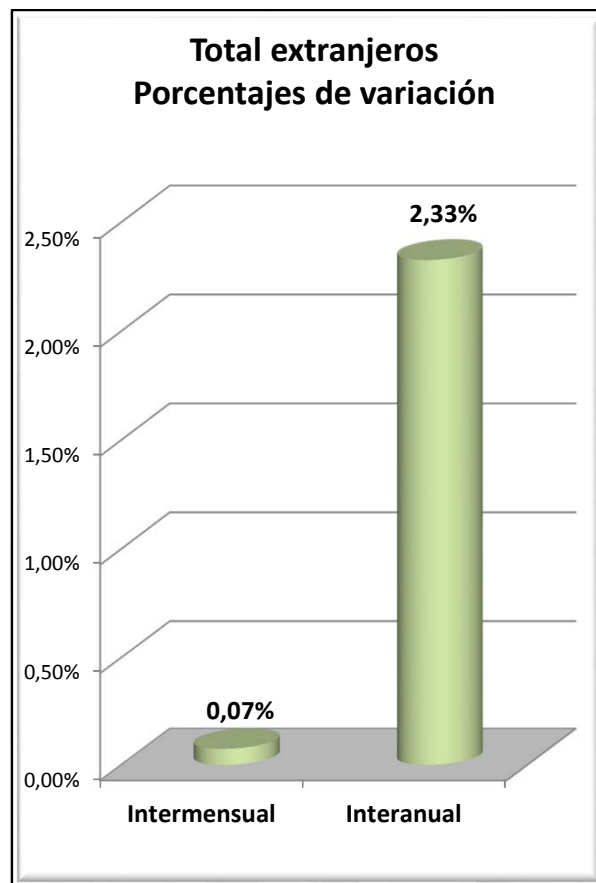
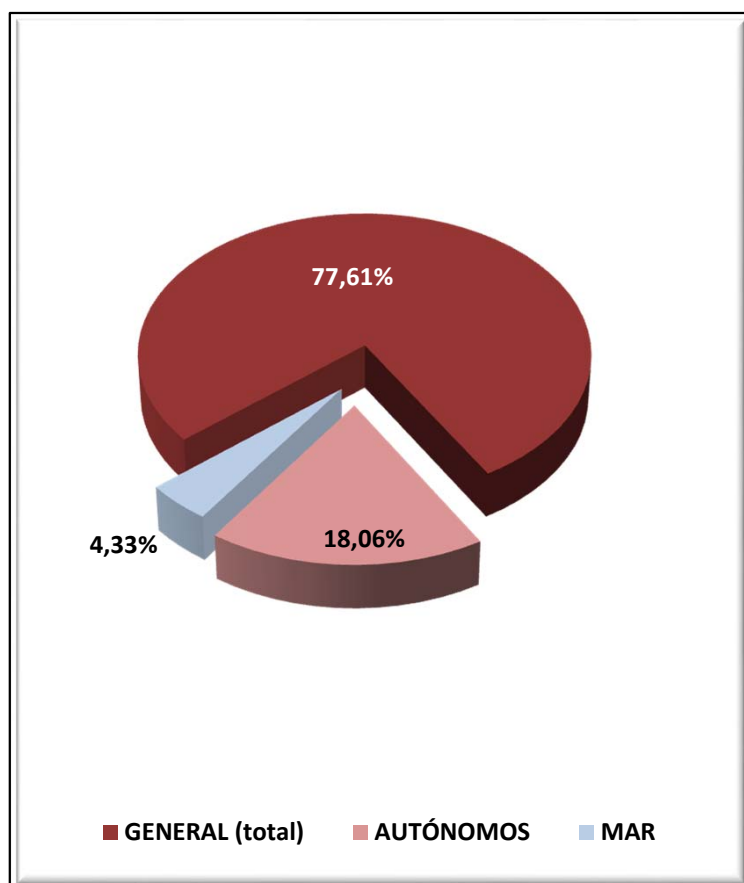

**GALICIA**  
**AFILIADOS EXTRANJEROS**  
**DISTRIBUCIÓN POR SECTORES DE ACTIVIDAD**

Media septiembre 2015

SECTORES	REGIMEN GENERAL				REGIMEN ESP. TRAB. AUTÓNOMOS			
	UNIÓN EUROPEA	NO UNIÓN EUROPEA	TOTAL	% Reg. Gral.	UNIÓN EUROPEA	NO UNIÓN EUROPEA	TOTAL	% Reg. Auton.
Agricultura, Ganadería, Caza, Selvicultura y Pesca	381	161	542	2,30%	203	56	259	4,73%
Industrias Extractivas	53	10	63	0,27%	2	0	2	0,04%
Industria Manufacturera	1.471	981	2.453	10,43%	176	139	314	5,75%
Suministro de Energía Eléctrica, Gas, Vapor y Aire Acondicionado	5	2	7	0,03%	1	0	1	0,02%
Suministro de Agua, Actividades de Saneamiento, Gestión de Residuos y Descontaminación	23	38	60	0,26%	2	1	3	0,06%
Construcción	1.590	656	2.246	9,55%	320	176	496	9,07%
Comercio; Reparación de Vehículos de Motor y Bicicletas	1.117	1.441	2.559	10,88%	593	1.389	1.981	36,21%
Transporte y Almacenamiento	1.118	350	1.469	6,25%	57	52	110	2,00%
Hostelería	1.359	3.327	4.686	19,93%	419	665	1.084	19,81%
Información y Comunicaciones	156	118	274	1,17%	39	29	68	1,23%
Actividades Financieras y de Seguros	23	14	36	0,15%	19	15	34	0,62%
Actividades Inmobiliarias	19	16	35	0,15%	5	5	10	0,18%
Actividades Profesionales Científicas y Técnicas	274	162	436	1,85%	108	57	165	3,02%
Actividades Administrativas y Servicios Auxiliares	434	607	1.041	4,43%	104	76	180	3,29%
Administración Pública y Defensa; Seguridad Social Obligatoria	202	282	484	2,06%	0	0	0	0,00%
Educación	400	199	599	2,55%	181	70	251	4,58%
Actividades Sanitarias y Servicios Centrales	377	527	903	3,84%	44	74	118	2,16%
Actividades Artísticas, Recreativas y de Entretenimiento	176	206	382	1,62%	60	41	101	1,84%
Otros Servicios	106	264	370	1,57%	70	226	296	5,40%
Actividades de los Hogares como Empleadores de Personal Doméstico y Productores de Bienes y Servicios para uso Propio	6	11	17	0,07%	0	0	0	0,00%
Actividades de Organizaciones y Organismo Extraterritoriales	5	0	5	0,02%	0	0	0	0,00%
S.E. Agrario	733	580	1.313	5,58%				
S.E. Hogar	563	2.971	3.534	15,03%				
<b>TOTAL</b>	<b>10.593</b>	<b>12.921</b>	<b>23.515</b>	<b>100,00%</b>	<b>2.402</b>	<b>3.070</b>	<b>5.473</b>	<b>100,00%</b>



**GALICIA**  
**AFILIADOS EXTRANJEROS**

**DISTRIBUCIÓN POR RÉGIMENES Y PAÍSES DE PROCEDENCIA**

Media septiembre 2015

PAISES	TOTAL GENERAL	General	S.E. Agrario	S.E. Hogar	AUTÓNOMOS	MAR	CARBON	TOTAL
<b>UNIÓN EUROPEA</b>								
ALEMANIA	200	197	0	3	107	1		308
AUSTRIA	19	18		1	7	1		27
BELGICA	31	29		2	20			51
BULGARIA	331	284	16	31	34			364
CHIPRE								
CROACIA	9	9			2			11
DINAMARCA	12	12			5			17
ESLOVAQUIA	21	21			4			25
ESLOVENIA	10	10			2			12
ESTONIA	6	6			2			8
FINLANDIA	12	12			2			14
FRANCIA	375	361	3	11	122	4		500
GRECIA	17	17			6			23
HUNGRÍA	29	28		1	8			36
IRLANDA	46	45		1	36			81
ITALIA	791	755	4	32	308	5		1.104
LETONIA	9	8		1	2	3		14
LITUANIA	50	49		1	3	2		55
LUXEMBURGO								
MALTA	1	1						1
PAISES BAJOS	47	44	0	2	28			74
POLONIA	174	162	0	11	22	3		199
PORTUGAL	5.723	5.232	228	263	1.156	212		7.091
REINO UNIDO	282	276	1	5	205			487
REPUBLICA CHECA	26	24	1	1	5			31
RUMANIA	2.351	1.673	480	198	311	15		2.677
SUECIA	25	25			7			32
<b>TOTAL UNIÓN EUROPEA</b>	<b>10.593</b>	<b>9.297</b>	<b>733</b>	<b>563</b>	<b>2.402</b>	<b>246</b>		<b>13.242</b>
<b>NO UNIÓN EUROPEA</b>								
BRASIL	1.497	1.046	24	427	338	4		1.839
MARRUECOS	1.372	945	245	182	191	145		1.708
CHINA	582	575		6	901			1.483
COLOMBIA	1.285	982	46	256	158	2		1.445
DOMINICANA (REPUBLICA)	963	663	13	287	138	1		1.102
PERU	699	402	45	252	99	147		945
VENEZUELA	698	527	9	162	167	0		865
ARGENTINA	662	545	5	113	169	2		834
SENEGAL	465	365	50	51	118	232		815
URUGUAY	630	495	7	129	111	5		747
RESTO PAISES	4.069	2.826	137	1.106	680	528		5.276
<b>TOTAL NO UE</b>	<b>12.921</b>	<b>9.371</b>	<b>580</b>	<b>2.971</b>	<b>3.070</b>	<b>1.067</b>		<b>17.058</b>
<b>TOTAL EXTRANJEROS</b>	<b>23.515</b>	<b>18.667</b>	<b>1.313</b>	<b>3.534</b>	<b>5.473</b>	<b>1.313</b>		<b>30.300</b>

**MADRID**  
**AFILIACIÓN DE EXTRANJEROS**  
**DISTRIBUCIÓN POR REGÍMENES**

*Media septiembre 2015*

REGÍMENES	GENERAL (Total)	General	S.E. Agrario	S.E. Hogar	AUTÓNOMOS	MAR	CARBÓN	TOTAL
DE LA UNIÓN EUROPEA	117.427	94.815	464	22.147	16.455	40	0	<b>133.922</b>
DE PAÍSES NO UNIÓN EUROPEA	173.732	125.722	675	47.335	25.559	21	0	<b>199.311</b>
<b>TOTAL EXTRANJEROS</b>	<b>291.158</b>	<b>220.537</b>	<b>1.138</b>	<b>69.483</b>	<b>42.014</b>	<b>61</b>	<b>0</b>	<b>333.233</b>

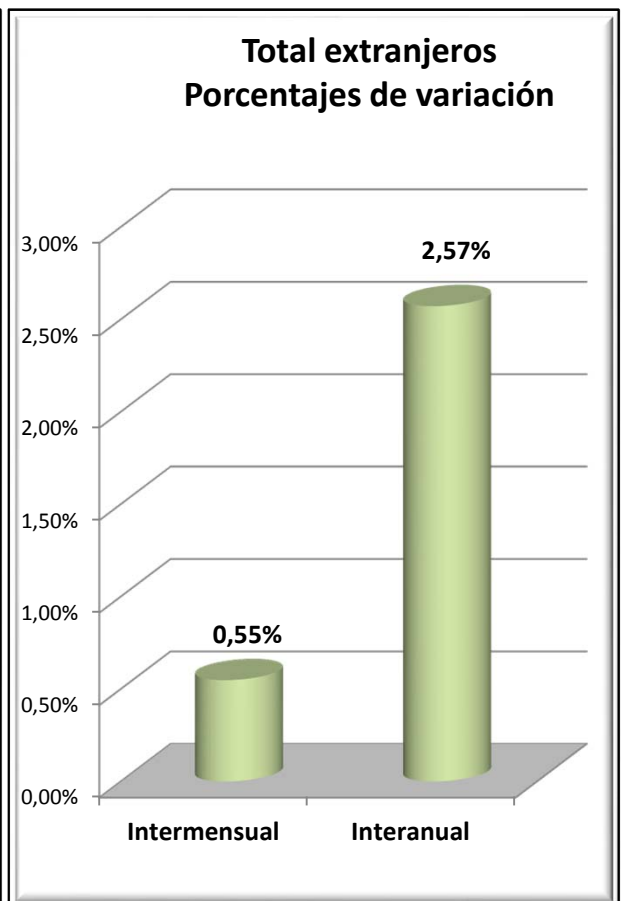
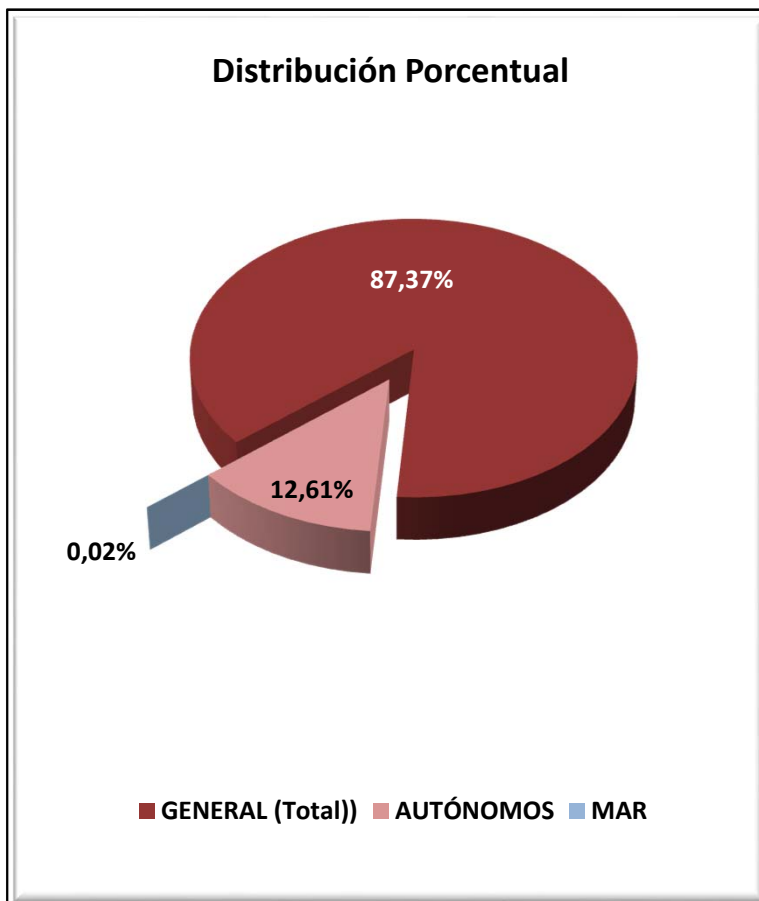

**MADRID**  
**AFILIADOS EXTRANJEROS**  
**DISTRIBUCIÓN POR SECTORES DE ACTIVIDAD**

Media septiembre 2015

SECTORES	REGIMEN GENERAL				REGIMEN ESP. TRAB. AUTÓNOMOS			
	UNIÓN EUROPEA	NO UNIÓN EUROPEA	TOTAL	% Reg. Gral.	UNIÓN EUROPEA	NO UNIÓN EUROPEA	TOTAL	% Reg. Auton.
Agricultura, Ganadería, Caza, Selvicultura y Pesca	150	230	380	0,13%	35	35	70	0,17%
Industrias Extractivas	191	184	375	0,13%	3	1	4	0,01%
Industria Manufacturera	6.874	5.558	12.432	4,27%	501	497	998	2,38%
Suministro de Energía Eléctrica, Gas, Vapor y Aire Acondicionado	71	28	99	0,03%	4	3	7	0,02%
Suministro de Agua, Actividades de Saneamiento, Gestión de Residuos y Descontaminación	334	455	789	0,27%	9	5	14	0,03%
Construcción	11.567	9.966	21.533	7,40%	4.679	1.819	6.499	15,47%
Comercio; Reparación de Vehículos de Motor y Bicicletas	14.770	23.724	38.494	13,22%	2.460	12.560	15.020	35,75%
Transporte y Almacenamiento	5.227	4.354	9.580	3,29%	709	615	1.324	3,15%
Hostelería	12.964	30.393	43.357	14,89%	1.670	3.507	5.177	12,32%
Información y Comunicaciones	4.829	4.301	9.130	3,14%	706	723	1.429	3,40%
Actividades Financieras y de Seguros	2.235	1.107	3.342	1,15%	154	111	264	0,63%
Actividades Inmobiliarias	956	1.084	2.040	0,70%	129	137	266	0,63%
Actividades Profesionales Científicas y Técnicas	7.589	5.638	13.228	4,54%	1.822	960	2.782	6,62%
Actividades Administrativas y Servicios Auxiliares	12.558	18.876	31.435	10,80%	1.236	1.049	2.286	5,44%
Administración Pública y Defensa; Seguridad Social Obligatoria	509	1.159	1.669	0,57%	2	3	5	0,01%
Educación	5.640	3.392	9.032	3,10%	1.045	455	1.500	3,57%
Actividades Sanitarias y Servicios Centrales	3.534	7.641	11.175	3,84%	342	499	841	2,00%
Actividades Artísticas, Recreativas y de Entretenimiento	1.689	1.828	3.517	1,21%	354	307	661	1,57%
Otros Servicios	2.211	4.606	6.816	2,34%	587	2.260	2.846	6,77%
Actividades de los Hogares como Empleadores de Personal Doméstico y Productores de Bienes y Servicios para uso Propio	724	906	1.630	0,56%	7	10	17	0,04%
Actividades de Organizaciones y Organismo Extraterritoriales	194	291	485	0,17%	1	3	4	0,01%
S.E. Agrario	464	675	1.138	0,39%				
S.E. Hogar	22.147	47.335	69.483	23,86%				
<b>TOTAL</b>	<b>117.427</b>	<b>173.732</b>	<b>291.158</b>	<b>100,00%</b>	<b>16.455</b>	<b>25.559</b>	<b>42.014</b>	<b>100,00%</b>

**MADRID**  
**AFILIADOS EXTRANJEROS**

**DISTRIBUCIÓN POR PAÍSES DE PROCEDENCIA**

**Media septiembre 2015**

PAISES	TOTAL GENERAL	General	S.E. Agrario	S.E. Hogar	AUTÓNOMOS	MAR	CARBON	TOTAL
<b>UNIÓN EUROPEA</b>								
ALEMANIA	2.886	2.877	1	8	759	1		3.646
AUSTRIA	250	250			74			324
BELGICA	638	637		1	185	2		825
BULGARIA	9.516	7.243	27	2.246	1.015	2		10.533
CHIPRE	22	21		1	3			25
CROACIA	85	82		3	22	1		108
DINAMARCA	199	195		4	63			262
ESLOVAQUIA	183	179		4	18	1		201
ESLOVENIA	73	73			13			86
ESTONIA	53	53			6			59
FINLANDIA	189	189			42			231
FRANCIA	5.739	5.719	0	20	1.180			6.918
GRECIA	334	328		6	77			411
HUNGRIA	323	308		15	56			380
IRLANDA	840	840			208			1.048
ITALIA	10.007	9.918	3	86	2.190	3		12.200
LETONIA	89	86		3	8			97
LITUANIA	189	185		4	22			211
LUXEMBURGO	7	7			5			12
MALTA	14	14			3			17
PAISES BAJOS	1.041	1.021		20	308	3		1.352
POLONIA	6.574	4.854	6	1.714	850	4		7.428
PORTUGAL	6.664	6.184	14	466	982	16		7.662
REINO UNIDO	4.194	4.185		9	1.329	1		5.524
REPUBLICA CHECA	214	211		4	34	2		251
RUMANIA	66.661	48.714	413	17.534	6.864	4		73.528
SUECIA	443	443			141			585
<b>TOTAL UNIÓN EUROPEA</b>	<b>117.427</b>	<b>94.815</b>	<b>464</b>	<b>22.147</b>	<b>16.455</b>	<b>40</b>		<b>133.922</b>
<b>NO UNIÓN EUROPEA</b>								
CHINA	12.551	12.408	1	143	11.618			24.170
ECUADOR	18.966	15.363	65	3.538	1.087			20.053
MARRUECOS	17.970	15.161	395	2.415	1.675	1		19.647
COLOMBIA	13.335	11.275	17	2.043	1.260	0		14.595
PERU	12.775	10.177	10	2.588	771	1		13.547
PARAGUAY	13.027	4.421	15	8.590	338			13.365
BOLIVIA	12.678	6.030	25	6.623	435			13.113
DOMINICANA (REPUBLICA)	8.600	6.287	8	2.304	794			9.394
UCRANIA	8.834	4.997	7	3.830	438	3		9.275
FILIPINAS	8.061	3.638	5	4.419	77			8.138
RESTO PAISES	46.934	35.965	126	10.843	7.065	16		54.015
<b>TOTAL NO UE</b>	<b>173.732</b>	<b>125.722</b>	<b>675</b>	<b>47.335</b>	<b>25.559</b>	<b>21</b>		<b>199.311</b>
<b>TOTAL EXTRANJEROS</b>	<b>291.158</b>	<b>220.537</b>	<b>1.138</b>	<b>69.483</b>	<b>42.014</b>	<b>61</b>		<b>333.233</b>

**MURCIA**  
**AFILIACIÓN DE EXTRANJEROS**  
**DISTRIBUCIÓN POR REGÍMENES**

*Media septiembre 2015*

REGÍMENES	GENERAL (Total)	General	S.E. Agrario	S.E. Hogar	AUTÓNOMOS	MAR	CARBÓN	TOTAL
DE LA UNIÓN EUROPEA	10.084	7.294	2.192	598	2.293	10	0	<b>12.386</b>
DE PAÍSES NO UNIÓN EUROPEA	52.521	15.565	31.874	5.082	4.052	117	0	<b>56.691</b>
<b>TOTAL EXTRANJEROS</b>	<b>62.605</b>	<b>22.859</b>	<b>34.066</b>	<b>5.680</b>	<b>6.345</b>	<b>127</b>	<b>0</b>	<b>69.077</b>

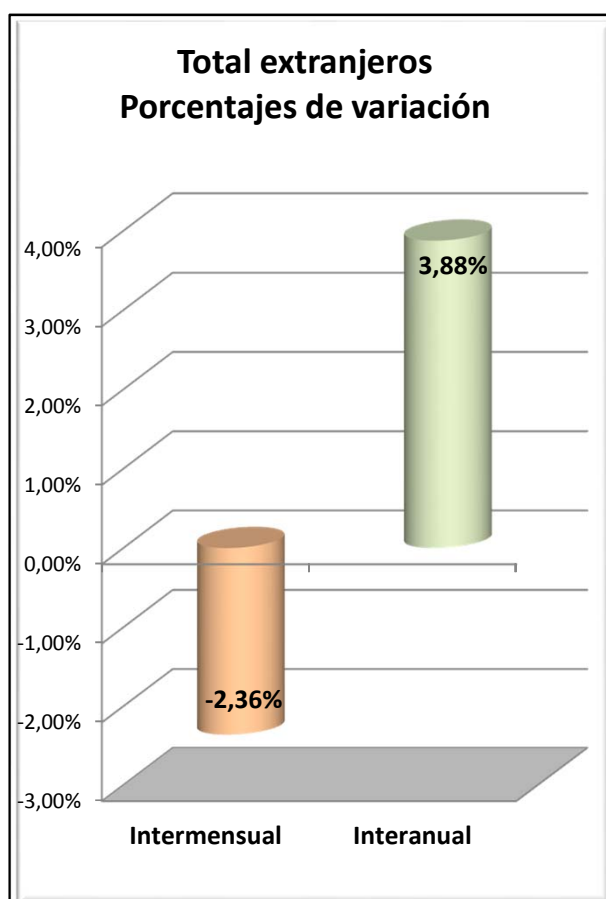
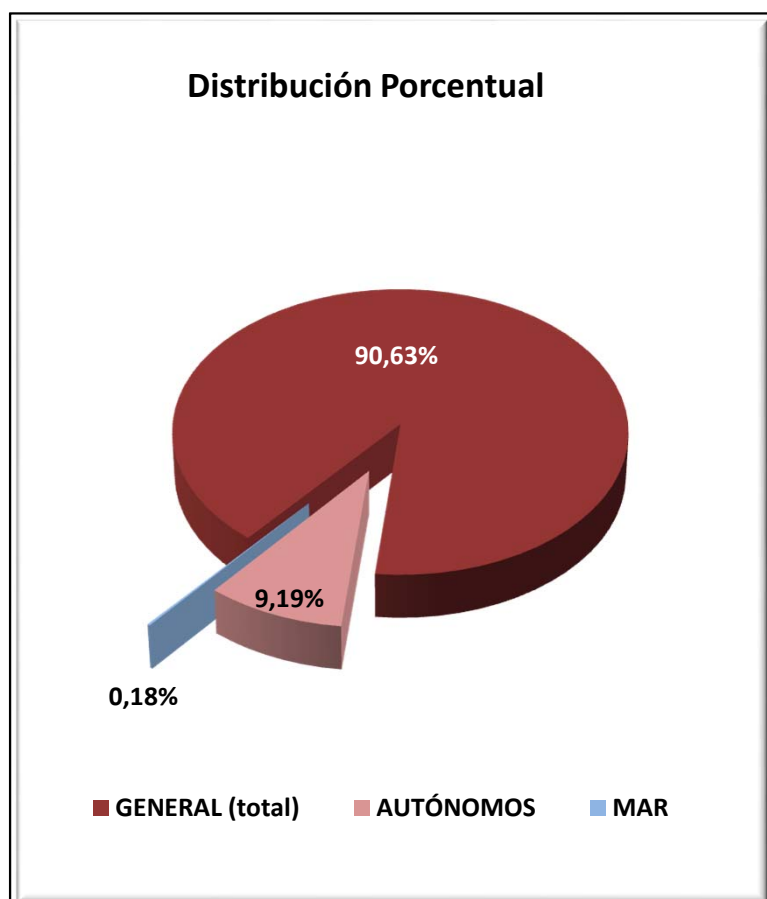

**REGIÓN DE MURCIA**  
**AFILIADOS EXTRANJEROS**

**DISTRIBUCIÓN POR SECTORES DE ACTIVIDAD**

Media septiembre 2015

SECTORES	REGIMEN GENERAL				REGIMEN ESP. TRAB. AUTÓNOMOS			
	UNIÓN EUROPEA	NO UNIÓN EUROPEA	TOTAL	% Reg. Gal.	UNIÓN EUROPEA	NO UNIÓN EUROPEA	TOTAL	% Reg. Auton.
Agricultura, Ganadería, Caza, Selvicultura y Pesca	177	463	640	1,02%	39	92	131	2,07%
Industrias Extractivas	6	24	30	0,05%	0	0	0	0,00%
Industria Manufacturera	860	2.555	3.415	5,45%	67	101	168	2,64%
Suministro de Energía Eléctrica, Gas, Vapor y Aire Acondicionado	3	3	6	0,01%	1	0	1	0,02%
Suministro de Agua, Actividades de Saneamiento, Gestión de Residuos y Descontaminación	10	52	62	0,10%	0	3	3	0,05%
Construcción	374	1.096	1.470	2,35%	288	217	504	7,95%
Comercio; Reparación de Vehículos de Motor y Bicicletas	1.340	4.325	5.666	9,05%	499	2.168	2.667	42,03%
Transporte y Almacenamiento	1.292	679	1.972	3,15%	147	92	239	3,77%
Hostelería	1.503	3.532	5.035	8,04%	462	749	1.211	19,08%
Información y Comunicaciones	59	117	176	0,28%	49	125	174	2,74%
Actividades Financieras y de Seguros	37	35	72	0,12%	19	13	32	0,50%
Actividades Inmobiliarias	65	44	109	0,17%	123	12	135	2,12%
Actividades Profesionales Científicas y Técnicas	133	175	308	0,49%	109	58	166	2,62%
Actividades Administrativas y Servicios Auxiliares	407	1.141	1.548	2,47%	193	121	314	4,96%
Administración Pública y Defensa; Seguridad Social Obligatoria	37	170	207	0,33%	0	0	0	0,00%
Educación	509	105	613	0,98%	106	28	134	2,11%
Actividades Sanitarias y Servicios Centrales	203	490	693	1,11%	41	52	92	1,45%
Actividades Artísticas, Recreativas y de Entretenimiento	157	247	404	0,64%	37	27	65	1,02%
Otros Servicios	109	254	363	0,58%	111	195	305	4,81%
Actividades de los Hogares como Empleadores de Personal Doméstico y Productores de Bienes y Servicios para uso Propio	12	54	67	0,11%	3	0	3	0,05%
Actividades de Organizaciones y Organismo Extraterritoriales	0	4	4	0,01%	0	1	1	0,02%
S.E. Agrario	2.192	31.874	34.066	54,41%				
S.E. Hogar	598	5.082	5.680	9,07%				
<b>TOTAL</b>	<b>10.084</b>	<b>52.521</b>	<b>62.605</b>	<b>100,00%</b>	<b>2.293</b>	<b>4.052</b>	<b>6.345</b>	<b>100,00%</b>

## REGIÓN DE MURCIA

### AFILIADOS EXTRANJEROS

#### DISTRIBUCIÓN POR PAÍSES DE PROCEDENCIA

Media septiembre 2015

PAISES	TOTAL GENERAL	General	S.E. Agrario	S.E. Hogar	AUTÓNOMOS	MAR	CARBON	TOTAL
<b>UNIÓN EUROPEA</b>								
ALEMANIA	243	232	6	5	152			395
AUSTRIA	11	11			5			17
BELGICA	54	53	1		66			120
BULGARIA	1.774	1.277	347	150	135	3		1.912
CHIPRE					1			1
CROACIA	7	7						7
DINAMARCA	10	7	3		7			17
ESLOVAQUIA	30	30			2			32
ESLOVENIA	6	6			2			8
ESTONIA	5	5						5
FINLANDIA	7	7			7			14
FRANCIA	465	420	40	5	204	2		670
GRECIA	10	10			1			11
HUNGRIA	50	48	2		12			62
IRLANDA	49	48	1		31	1		81
ITALIA	541	521	11	9	216	2		759
LETONIA	29	21	4	4	3			32
LITUANIA	328	233	67	28	32			360
LUXEMBURGO	2	1		1				2
MALTA	1		1					1
PAISES BAJOS	90	85	5	0	75			165
POLONIA	442	337	94	11	47			488
PORTUGAL	483	449	26	8	68			551
REINO UNIDO	1.097	1.069	20	8	787	1		1.885
REPUBLICA CHECA	26	22	4		9			35
RUMANIA	4.298	2.370	1.559	370	401	1		4.701
SUECIA	25	25			30			55
<b>TOTAL UNIÓN EUROPEA</b>	<b>10.084</b>	<b>7.294</b>	<b>2.192</b>	<b>598</b>	<b>2.293</b>	<b>10</b>		<b>12.386</b>
<b>NO UNIÓN EUROPEA</b>								
MARRUECOS	21.076	4.416	16.056	605	1.015	50		22.141
ECUADOR	12.251	3.090	8.501	661	362	1		12.614
BOLIVIA	4.929	1.166	2.381	1.382	155			5.084
UCRANIA	2.671	1.309	179	1.183	165	1		2.837
CHINA	726	720	3	3	1.222			1.948
COLOMBIA	1.296	878	253	165	126			1.422
SENEGAL	1.017	260	714	44	48	41		1.106
MALI	961	177	776	8	4			965
INDIA	755	261	492	3	51			807
PARAGUAY	709	278	195	235	70	2		781
RESTO PAISES	6.129	3.011	2.326	793	834	23		6.986
<b>TOTAL NO UE</b>	<b>52.521</b>	<b>15.565</b>	<b>31.874</b>	<b>5.082</b>	<b>4.052</b>	<b>117</b>		<b>56.691</b>
<b>TOTAL EXTRANJEROS</b>	<b>62.605</b>	<b>22.859</b>	<b>34.066</b>	<b>5.680</b>	<b>6.345</b>	<b>127</b>		<b>69.077</b>

**NAVARRA**  
**AFILIACIÓN DE EXTRANJEROS**  
**DISTRIBUCIÓN POR REGÍMENES**

*Media septiembre 2015*

REGÍMENES	GENERAL (Total)	General	S.E. Agrario	S.E. Hogar	AUTÓNOMOS	MAR	CARBÓN	TOTAL
DE LA UNIÓN EUROPEA	7.791	5.844	783	1.163	1.740	0	0	<b>9.531</b>
DE PAÍSES NO UNIÓN EUROPEA	10.381	6.203	2.161	2.017	1.580	0	0	<b>11.961</b>
<b>TOTAL EXTRANJEROS</b>	<b>18.172</b>	<b>12.048</b>	<b>2.945</b>	<b>3.180</b>	<b>3.320</b>	<b>0</b>	<b>0</b>	<b>21.492</b>

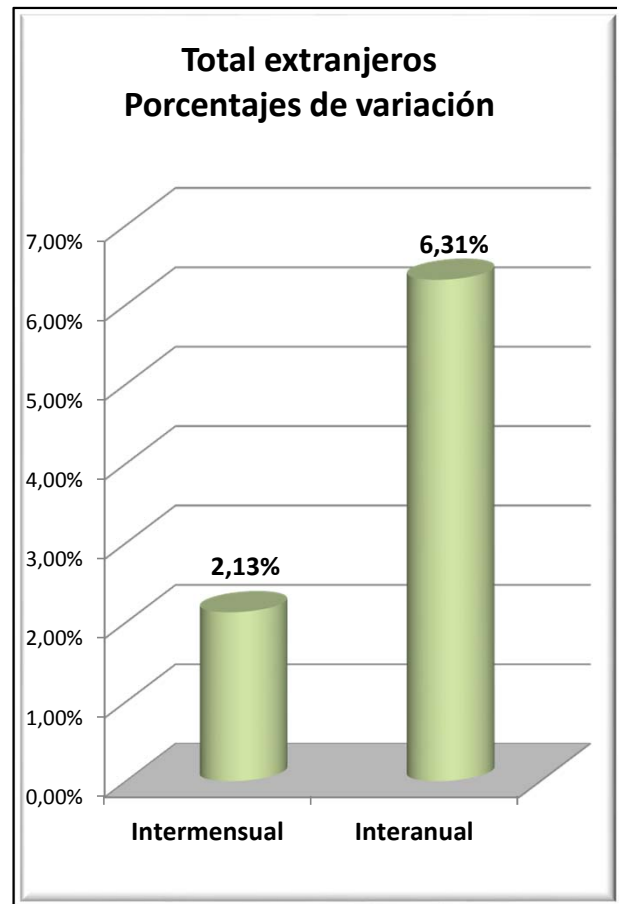
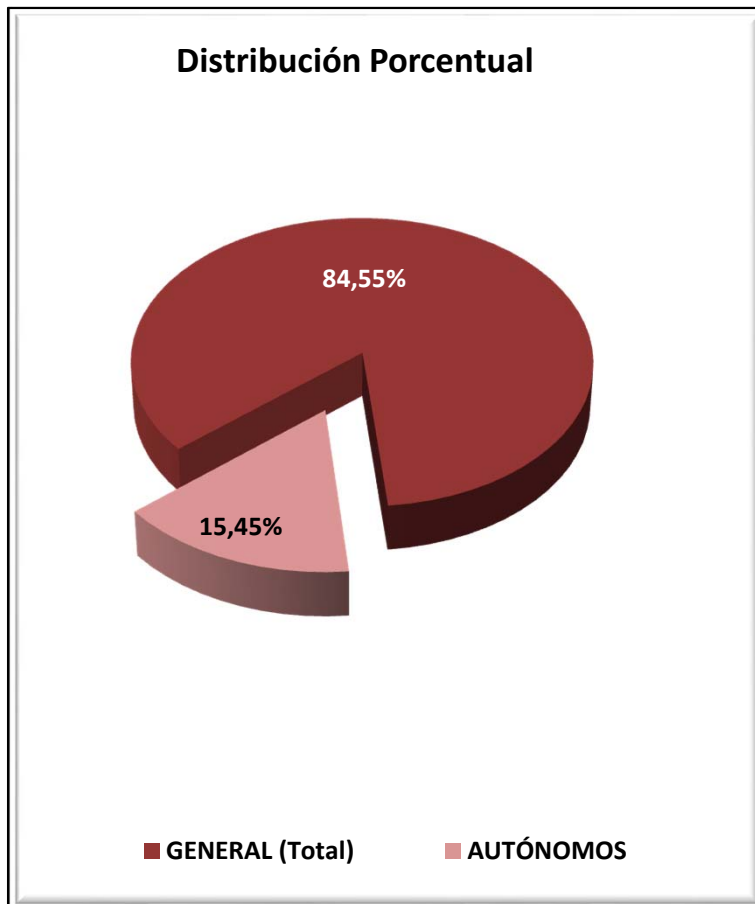



**NAVARRA**  
**AFILIADOS EXTRANJEROS**  
**DISTRIBUCIÓN POR SECTORES DE ACTIVIDAD**

Media septiembre 2015

SECTORES	REGIMEN GENERAL				REGIMEN ESP. TRAB. AUTÓNOMOS			
	UNIÓN EUROPEA	NO UNIÓN EUROPEA	TOTAL	% Reg. Gral.	UNIÓN EUROPEA	NO UNIÓN EUROPEA	TOTAL	% Reg. Auton.
Agricultura, Ganadería, Caza, Selvicultura y Pesca	135	107	241	1,33%	42	29	71	2,14%
Industrias Extractivas	4	2	6	0,03%	1	0	1	0,03%
Industria Manufacturera	1.241	1.670	2.911	16,02%	267	89	356	10,73%
Suministro de Energía Eléctrica, Gas, Vapor y Aire Acondicionado	12	1	13	0,07%	0	0	0	0,00%
Suministro de Agua, Actividades de Saneamiento, Gestión de Residuos y Descontaminación	41	48	89	0,49%	0	0	0	0,00%
Construcción	657	485	1.143	6,29%	657	235	892	26,87%
Comercio; Reparación de Vehículos de Motor y Bicicletas	868	758	1.626	8,95%	166	543	709	21,35%
Transporte y Almacenamiento	657	194	851	4,68%	236	48	284	8,56%
Hostelería	816	1.100	1.915	10,54%	115	329	444	13,38%
Información y Comunicaciones	17	21	38	0,21%	8	32	40	1,21%
Actividades Financieras y de Seguros	13	9	21	0,12%	4	4	8	0,24%
Actividades Inmobiliarias	2	8	10	0,05%	1	0	1	0,03%
Actividades Profesionales Científicas y Técnicas	118	102	220	1,21%	44	12	56	1,69%
Actividades Administrativas y Servicios Auxiliares	509	723	1.232	6,78%	41	107	147	4,44%
Administración Pública y Defensa; Seguridad Social Obligatoria	71	158	229	1,26%	0	0	0	0,00%
Educación	264	154	418	2,30%	66	21	87	2,62%
Actividades Sanitarias y Servicios Centrales	231	374	605	3,33%	27	13	40	1,19%
Actividades Artísticas, Recreativas y de Entretenimiento	96	102	197	1,09%	17	7	24	0,73%
Otros Servicios	80	184	264	1,45%	46	111	157	4,73%
Actividades de los Hogares como Empleadores de Personal Doméstico y Productores de Bienes y Servicios para uso Propio	12	6	17	0,09%	2	0	2	0,06%
Actividades de Organizaciones y Organismo Extraterritoriales	0	0	0	0,00%	0	0	0	0,00%
S.E. Agrario	783	2.161	2.945	16,20%				
S.E. Hogar	1.163	2.017	3.180	17,50%				
<b>TOTAL</b>	<b>7.791</b>	<b>10.381</b>	<b>18.172</b>	<b>100,00%</b>	<b>1.740</b>	<b>1.580</b>	<b>3.320</b>	<b>100,00%</b>

**NAVARRA**  
**AFILIADOS EXTRANJEROS**

**DISTRIBUCIÓN POR PAÍSES DE PROCEDENCIA**

Media septiembre 2015

PAISES	TOTAL GENERAL	General	S.E. Agrario	S.E. Hogar	AUTÓNOMOS	MAR	CARBON	TOTAL
<b>UNIÓN EUROPEA</b>								
ALEMANIA	114	112	1	1	33			147
AUSTRIA	11	10		1	1			12
BELGICA	21	21			9			30
BULGARIA	2.436	1.679	143	614	326			2.762
CHIPRE								
CROACIA	3	3						3
DINAMARCA	2	2			2			4
ESLOVAQUIA	11	11			2			13
ESLOVENIA	3	3			1			4
ESTONIA	3	2		1				3
FINLANDIA	2	2						2
FRANCIA	473	468	3	2	134			607
GRECIA	7	7			2			9
HUNGRIA	28	27	1	1	3			31
IRLANDA	46	46			13			59
ITALIA	298	290	1	6	78			376
LETONIA	2	2						2
LITUANIA	84	63	20	2	14			98
LUXEMBURGO								
MALTA								
PAISES BAJOS	32	30		2	6			38
POLONIA	197	157	24	15	17			214
PORTUGAL	1.440	1.075	260	105	213			1.654
REINO UNIDO	129	128	1		46			175
REPUBLICA CHECA	14	13		1	2			16
RUMANIA	2.432	1.691	330	412	837			3.270
SUECIA	4	4			1			5
<b>TOTAL UNIÓN EUROPEA</b>	<b>7.791</b>	<b>5.844</b>	<b>783</b>	<b>1.163</b>	<b>1.740</b>			<b>9.531</b>
<b>NO UNIÓN EUROPEA</b>								
MARRUECOS	2.753	1.164	1.415	174	247			<b>3.001</b>
ECUADOR	1.199	834	205	160	110			<b>1.309</b>
BOLIVIA	771	237	125	409	37			<b>808</b>
COLOMBIA	637	528	6	103	103			<b>740</b>
CHINA	257	251		6	480			<b>737</b>
UCRANIA	613	374	10	229	51			<b>664</b>
REPUBLICA DE MOLDAVIA	412	261	8	143	62			<b>474</b>
ARGELIA	431	256	166	8	34			<b>465</b>
PERU	388	276	6	106	41			<b>429</b>
DOMINICANA (REPUBLICA)	307	200	8	99	49			<b>356</b>
RESTO PAISES	2.613	1.822	212	580	365			<b>2.979</b>
<b>TOTAL NO UE</b>	<b>10.381</b>	<b>6.203</b>	<b>2.161</b>	<b>2.017</b>	<b>1.580</b>			<b>11.961</b>
<b>TOTAL EXTRANJEROS</b>	<b>18.172</b>	<b>12.048</b>	<b>2.945</b>	<b>3.180</b>	<b>3.320</b>			<b>21.492</b>

**PAÍS VASCO**  
**AFILIACIÓN DE EXTRANJEROS**  
**DISTRIBUCIÓN POR REGÍMENES**

*Media septiembre 2015*

REGÍMENES	GENERAL (Total)	General	S.E. Agrario	S.E. Hogar	AUTÓNOMOS	MAR	CARBÓN	TOTAL
DE LA UNIÓN EUROPEA	13.249	10.433	1.031	1.785	3.366	74	0	16.689
DE PAÍSES NO UNIÓN EUROPEA	29.540	17.912	1.421	10.208	4.551	276	0	34.367
<b>TOTAL EXTRANJEROS</b>	<b>42.789</b>	<b>28.345</b>	<b>2.452</b>	<b>11.992</b>	<b>7.917</b>	<b>350</b>	<b>0</b>	<b>51.057</b>

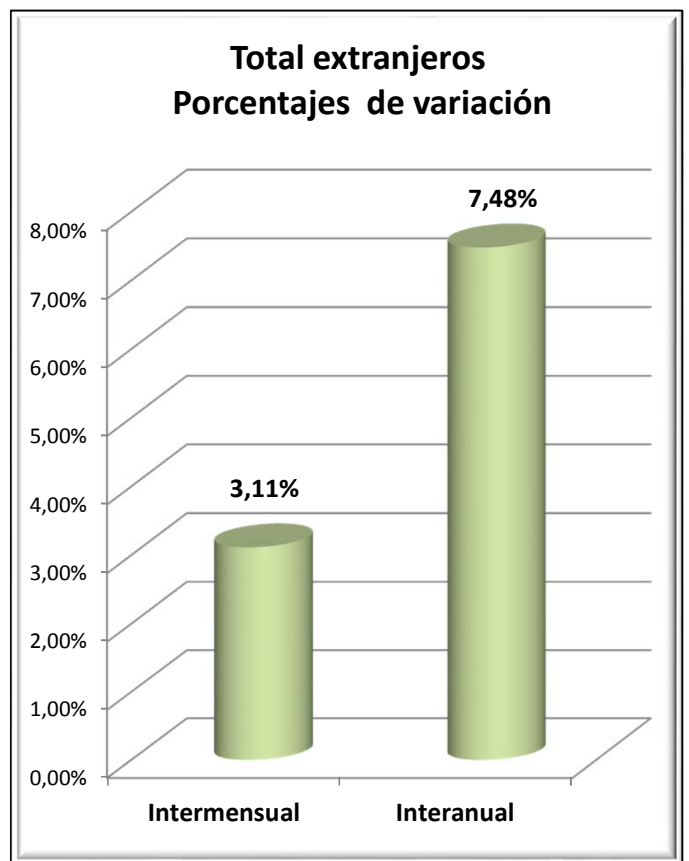
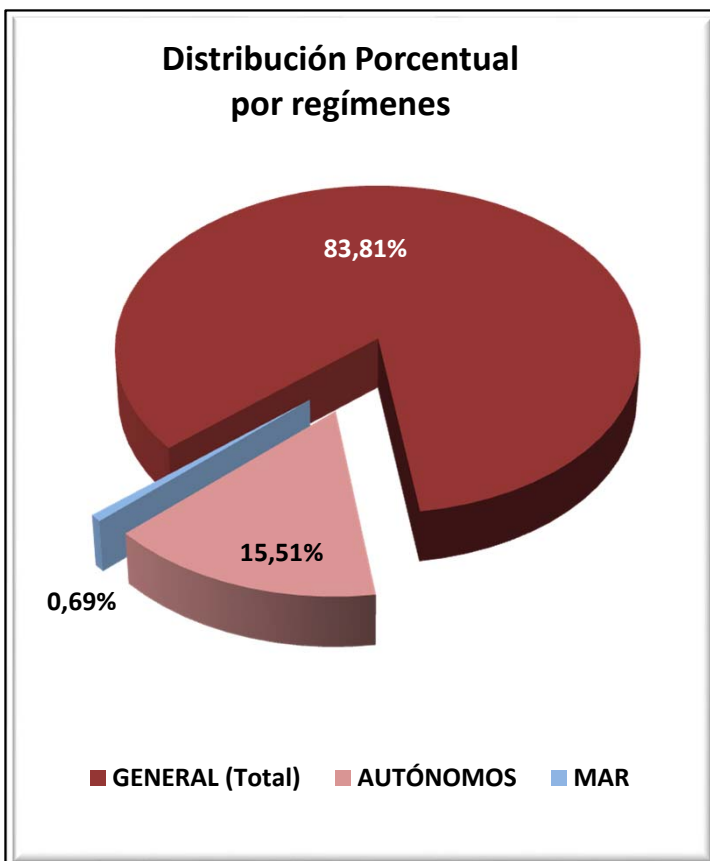

**PAÍS VASCO**  
**AFILIADOS EXTRANJEROS**  
**DISTRIBUCIÓN POR SECTORES DE ACTIVIDAD**

Media septiembre 2015

SECTORES	REGIMEN GENERAL				REGIMEN ESP. TRAB. AUTÓNOMOS			
	UNIÓN EUROPEA	NO UNIÓN EUROPEA	TOTAL	% Reg. Gral.	UNIÓN EUROPEA	NO UNIÓN EUROPEA	TOTAL	% Reg. Auton.
Agricultura, Ganadería, Caza, Selvicultura y Pesca	161	187	349	0,81%	111	36	147	1,86%
Industrias Extractivas	2	4	6	0,01%	0	0	0	0,00%
Industria Manufacturera	1.719	2.148	3.866	9,04%	159	102	261	3,30%
Suministro de Energía Eléctrica, Gas, Vapor y Aire Acondicionado	7	3	10	0,02%	0	0	0	0,00%
Suministro de Agua, Actividades de Saneamiento, Gestión de Residuos y Descontaminación	49	105	154	0,36%	3	0	3	0,04%
Construcción	1.425	1.392	2.817	6,58%	1.294	512	1.806	22,81%
Comercio; Reparación de Vehículos de Motor y Bicicletas	1.097	2.943	4.040	9,44%	415	1.923	2.338	29,53%
Transporte y Almacenamiento	966	537	1.503	3,51%	253	154	407	5,15%
Hostelería	1.688	5.361	7.050	16,48%	306	974	1.279	16,16%
Información y Comunicaciones	85	171	255	0,60%	58	123	181	2,28%
Actividades Financieras y de Seguros	27	17	44	0,10%	3	8	11	0,14%
Actividades Inmobiliarias	14	58	72	0,17%	13	9	22	0,28%
Actividades Profesionales Científicas y Técnicas	595	458	1.053	2,46%	197	73	270	3,41%
Actividades Administrativas y Servicios Auxiliares	841	1.938	2.779	6,50%	125	116	241	3,04%
Administración Pública y Defensa; Seguridad Social Obligatoria	58	143	200	0,47%	2	0	2	0,03%
Educación	816	300	1.117	2,61%	229	64	293	3,71%
Actividades Sanitarias y Servicios Centrales	417	1.192	1.609	3,76%	72	48	120	1,51%
Actividades Artísticas, Recreativas y de Entretenimiento	226	295	521	1,22%	47	22	69	0,87%
Otros Servicios	212	627	839	1,96%	78	383	461	5,82%
Actividades de los Hogares como Empleadores de Personal Doméstico y Productores de Bienes y Servicios para uso Propio	21	30	51	0,12%	1	4	5	0,06%
Actividades de Organizaciones y Organismo Extraterritoriales	6	4	10	0,02%	0	0	0	0,00%
S.E. Agrario	1.031	1.421	2.452	5,73%				
S.E. Hogar	1.785	10.208	11.992	28,03%				
<b>TOTAL</b>	<b>13.249</b>	<b>29.540</b>	<b>42.789</b>	<b>100,00%</b>	<b>3.366</b>	<b>4.551</b>	<b>7.917</b>	<b>100,00%</b>

**PAÍS VASCO**  
**AFILIADOS MEDIOS EXTRANJEROS.**

**DISTRIBUCIÓN POR RÉGIMEN Y PAÍS DE PROCEDENCIA**

**Media septiembre 2015**

PAISES	TOTAL GENERAL	General	S.E. Agrario	S.E. Hogar	AUTÓNOMOS	MAR	CARBON	TOTAL
<b>UNIÓN EUROPEA</b>								
ALEMANIA	448	444	1	3	160	1		609
AUSTRIA	30	28		2	8	1		39
BELGICA	63	60		3	31			94
BULGARIA	467	344	32	91	70	2		540
CHIPRE	4	4						4
CROACIA	17	16		1	22			39
DINAMARCA	17	17			5			22
ESLOVAQUIA	45	43		2	9			54
ESLOVENIA	16	15		1	5			21
ESTONIA								
FINLANDIA	16	15	1		5			21
FRANCIA	937	928	1	8	330	7		1.274
GRECIA	27	26	0	1	3			30
HUNGRÍA	28	27		1	8			37
IRLANDA	95	94		1	69			164
ITALIA	879	861	3	15	248	2		1.129
LETONIA	36	33		3	3			38
LITUANIA	52	47		5	5			57
LUXEMBURGO	2	2			1			3
MALTA								
PAISES BAJOS	102	99		2	39	0		141
POLONIA	305	293	5	7	33	1		339
PORTUGAL	3.258	2.494	588	176	622	42		3.922
REINO UNIDO	496	494	1	1	234	2		733
REPUBLICA CHECA	33	32		1	8			41
RUMANIA	5.847	3.989	399	1.459	1.434	16		7.297
SUECIA	31	30		1	12			43
<b>TOTAL UNIÓN EUROPEA</b>	<b>13.249</b>	<b>10.433</b>	<b>1.031</b>	<b>1.785</b>	<b>3.366</b>	<b>74</b>		<b>16.689</b>
<b>NO UNIÓN EUROPEA</b>								
MARRUECOS	3.414	2.481	524	409	579	14		4.007
BOLIVIA	3.440	1.384	82	1.975	197	1		3.639
CHINA	1.321	1.278		43	1.427			2.747
COLOMBIA	2.362	1.725	18	619	242	3		2.607
PARAGUAY	2.330	716	6	1.608	92			2.422
NICARAGUA	2.298	428	31	1.839	27	1		2.326
PAKISTAN	1.120	949	115	57	373			1.493
ECUADOR	1.241	806	157	278	138			1.379
SENEGAL	990	680	147	163	97	170		1.257
BRASIL	1.061	809	6	246	155	1		1.217
RESTO PAISES	9.962	6.656	335	2.971	1.225	86		11.273
<b>TOTAL NO UE</b>	<b>29.540</b>	<b>17.912</b>	<b>1.421</b>	<b>10.208</b>	<b>4.551</b>	<b>276</b>		<b>34.367</b>
<b>TOTAL EXTRANJEROS</b>	<b>42.789</b>	<b>28.345</b>	<b>2.452</b>	<b>11.992</b>	<b>7.917</b>	<b>350</b>		<b>51.057</b>

**LA RIOJA**  
**AFILIACIÓN DE EXTRANJEROS**  
**DISTRIBUCIÓN POR RÉGIMENES**

*Media septiembre 2015*

REGÍMENES	GENERAL (Total)	General	S.E. Agrario	S.E. Hogar	AUTÓNOMOS	MAR	CARBÓN	TOTAL
DE LA UNIÓN EUROPEA	6.413	3.798	1.654	961	797	0	0	<b>7.210</b>
DE PAÍSES NO UNIÓN EUROPEA	6.738	3.699	2.225	815	829	0	0	<b>7.568</b>
<b>TOTAL EXTRANJEROS</b>	<b>13.151</b>	<b>7.497</b>	<b>3.879</b>	<b>1.776</b>	<b>1.626</b>	<b>0</b>	<b>0</b>	<b>14.777</b>

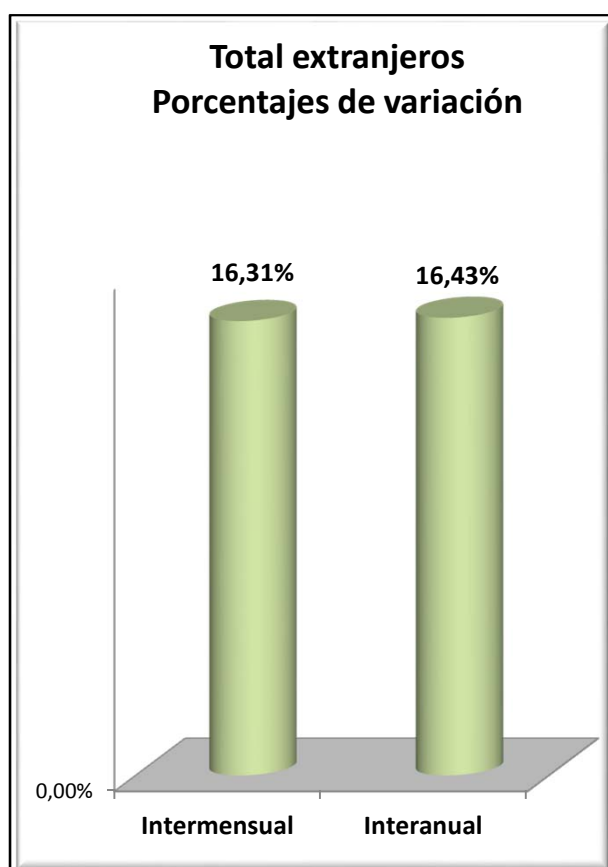
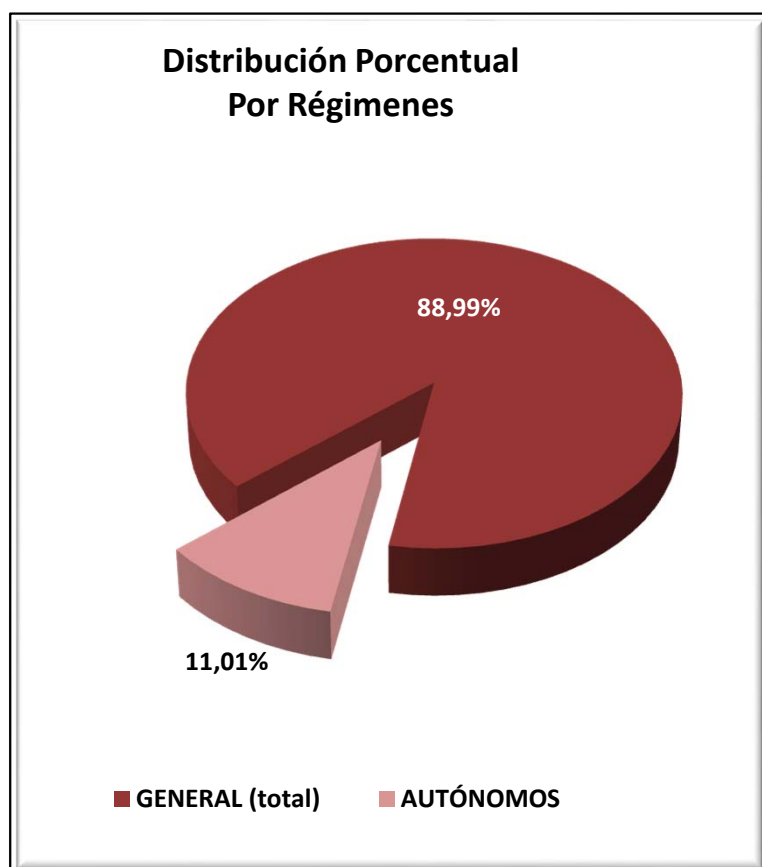

**LA RIOJA**  
**AFILIACIÓN DE EXTRANJEROS**  
**DISTRIBUCIÓN POR SECTORES DE ACTIVIDAD**

Media septiembre 2015

SECTORES	REGIMEN GENERAL				REGIMEN ESP. TRAB. AUTÓNOMOS			
	UNIÓN EUROPEA	NO UNIÓN EUROPEA	TOTAL	% Reg. Gral.	UNIÓN EUROPEA	NO UNIÓN EUROPEA	TOTAL	% Reg. Auton.
Agricultura, Ganadería, Caza, Selvicultura y Pesca	121	109	230	1,75%	16	17	33	2,02%
Industrias Extractivas	5	1	6	0,05%	0	0	0	0,00%
Industria Manufacturera	760	1.133	1.893	14,40%	62	99	161	9,88%
Suministro de Energía Eléctrica, Gas, Vapor y Aire Acondicionado	0	0	0	0,00%	0	0	0	0,00%
Suministro de Agua, Actividades de Saneamiento, Gestión de Residuos y Descontaminación	25	47	72	0,55%	0	0	0	0,00%
Construcción	378	297	675	5,13%	304	94	398	24,47%
Comercio; Reparación de Vehículos de Motor y Bicicletas	419	417	836	6,36%	96	300	396	24,35%
Transporte y Almacenamiento	391	102	493	3,75%	38	18	56	3,44%
Hostelería	841	777	1.618	12,30%	158	138	296	18,20%
Información y Comunicaciones	19	21	39	0,30%	8	30	38	2,36%
Actividades Financieras y de Seguros	1	1	2	0,02%	2	0	2	0,12%
Actividades Inmobiliarias	7	5	12	0,09%	1	1	2	0,12%
Actividades Profesionales Científicas y Técnicas	51	17	68	0,52%	16	7	23	1,41%
Actividades Administrativas y Servicios Auxiliares	376	347	723	5,50%	34	16	49	3,03%
Administración Pública y Defensa; Seguridad Social Obligatoria	28	27	55	0,42%	0	0	0	0,00%
Educación	57	33	90	0,69%	30	5	35	2,16%
Actividades Sanitarias y Servicios Centrales	174	242	416	3,17%	3	6	9	0,55%
Actividades Artísticas, Recreativas y de Entretenimiento	90	57	147	1,12%	10	5	15	0,95%
Otros Servicios	43	59	103	0,78%	19	93	112	6,88%
Actividades de los Hogares como Empleadores de Personal Doméstico y Productores de Bienes y Servicios para uso Propio	11	6	17	0,13%	1	0	1	0,06%
Actividades de Organizaciones y Organismo Extraterritoriales	0	0	0	0,00%	0	0	0	0,00%
S.E. Agrario	1.654	2.225	3.879	29,49%				
S.E. Hogar	961	815	1.776	13,50%				
<b>TOTAL</b>	<b>6.413</b>	<b>6.738</b>	<b>13.151</b>	<b>100,00%</b>	<b>797</b>	<b>829</b>	<b>1.626</b>	<b>100,00%</b>

**LA RIOJA**  
**AFILIACIÓN DE EXTRANJEROS**  
**DISTRIBUCIÓN POR PAÍSES DE PROCEDENCIA**

Media septiembre 2015

PAISES	TOTAL GENERAL	General	S.E. Agrario	S.E. Hogar	AUTÓNOMOS	MAR	CARBON	TOTAL
<b>UNIÓN EUROPEA</b>								
ALEMANIA	25	23	1	0	9			34
AUSTRIA	1	1						1
BELGICA	7	7	0					7
BULGARIA	316	269	16	31	34			350
CHIPRE								
CROACIA	3	2		1				3
DINAMARCA	2	2			1			3
ESLOVAQUIA	13	13	0					13
ESLOVENIA	2	2			2			4
ESTONIA								
FINLANDIA	1	1						1
FRANCIA	62	60	2		22			84
GRECIA	4	3	1		2			6
HUNGRIA	13	12	0	1	3			16
IRLANDA	5	5			8			13
ITALIA	106	101	1	4	48			154
LETONIA	4	3	0					4
LITUANIA	9	7	2	1	1			10
LUXEMBURGO								
MALTA	0		0					0
PAISES BAJOS	8	8			3			11
POLONIA	69	63	6	0	8			77
PORTUGAL	1.066	416	631	19	71			1.137
REINO UNIDO	39	38	1		27			66
REPUBLICA CHECA	5	5			3			8
RUMANIA	4.648	2.753	993	903	556			5.204
SUECIA	3	3						3
<b>TOTAL UNIÓN EUROPEA</b>	<b>6.413</b>	<b>3.798</b>	<b>1.654</b>	<b>961</b>	<b>797</b>			<b>7.210</b>
<b>NO UNIÓN EUROPEA</b>								
MARRUECOS	2.058	822	1.127	109	128			2.186
BOLIVIA	601	266	50	285	30			632
PAKISTAN	513	322	185	6	118			630
COLOMBIA	512	395	38	80	57			570
ECUADOR	427	293	77	56	19			447
MALI	336	60	276	1	5			342
CHINA	92	91	1		216			308
GEORGIA	267	186	39	41	9			276
ARGELIA	226	123	97	6	7			233
BRASIL	137	113	9	16	21			157
RESTO PAISES	1.569	1.028	327	214	219			1.788
<b>TOTAL NO UE</b>	<b>6.738</b>	<b>3.699</b>	<b>2.225</b>	<b>815</b>	<b>829</b>			<b>7.568</b>
<b>TOTAL EXTRANJEROS</b>	<b>13.151</b>	<b>7.497</b>	<b>3.879</b>	<b>1.776</b>	<b>1.626</b>			<b>14.777</b>



**CEUTA**  
**AFILIACIÓN DE EXTRANJEROS**  
**DISTRIBUCIÓN POR REGÍMENES**

*Media septiembre 2015*

REGÍMENES	GENERAL (Total)	General	S.E. Agrario	S.E. Hogar	AUTÓNOMOS	MAR	CARBÓN	TOTAL
DE LA UNIÓN EUROPEA	34	34	0	0	26	0	0	60
DE PAÍSES NO UNIÓN EUROPEA	2.241	1.102	0	1.139	261	22	0	2.523
<b>TOTAL EXTRANJEROS</b>	<b>2.275</b>	<b>1.136</b>	<b>0</b>	<b>1.139</b>	<b>287</b>	<b>22</b>	<b>0</b>	<b>2.583</b>

**Distribución Porcentual**

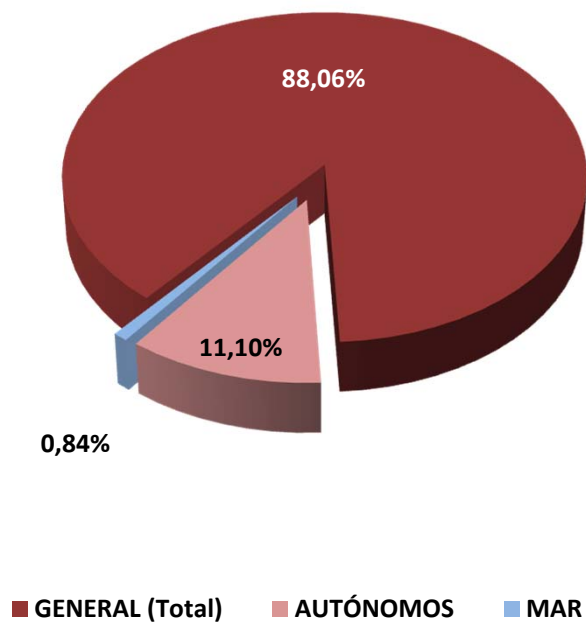

**Total extranjeros  
Porcentajes de variación**

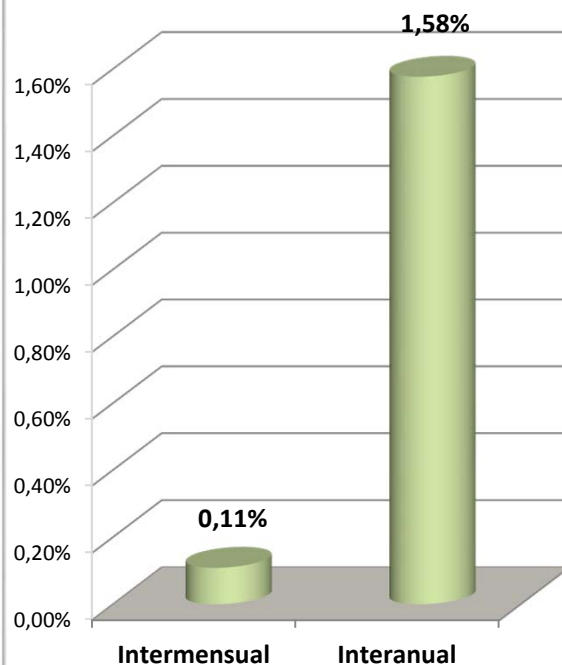

**CEUTA**  
**AFILIADOS EXTRANJEROS**  
**DISTRIBUCIÓN POR SECTORES DE ACTIVIDAD**

Media septiembre 2015

SECTORES	REGIMEN GENERAL				REGIMEN ESP. TRAB. AUTÓNOMOS			
	UNIÓN EUROPEA	NO UNIÓN EUROPEA	TOTAL	% Reg. Gral.	UNIÓN EUROPEA	NO UNIÓN EUROPEA	TOTAL	% Reg. Auton.
Agricultura, Ganadería, Caza, Selvicultura y Pesca	0	0	0	0,00%	0	0	0	0,00%
Industrias Extractivas	0	2	2	0,09%	0	0	0	0,00%
Industria Manufacturera	3	62	65	2,86%	0	3	3	1,05%
Suministro de Energía Eléctrica, Gas, Vapor y Aire Acondicionado	0	0	0	0,00%	0	0	0	0,00%
Suministro de Agua, Actividades de Saneamiento, Gestión de Residuos y Descontaminación	0	9	9	0,40%	0	0	0	0,00%
Construcción	3	193	196	8,61%	0	17	17	5,91%
Comercio; Reparación de Vehículos de Motor y Bicicletas	1	336	337	14,82%	13	187	200	69,65%
Transporte y Almacenamiento	1	19	20	0,89%	1	7	8	2,77%
Hostelería	8	272	281	12,34%	1	19	20	7,01%
Información y Comunicaciones	1	7	8	0,37%	2	0	2	0,70%
Actividades Financieras y de Seguros	0	2	2	0,09%	0	0	0	0,00%
Actividades Inmobiliarias	0	0	0	0,00%	0	1	1	0,35%
Actividades Profesionales Científicas y Técnicas	0	9	9	0,41%	4	0	4	1,40%
Actividades Administrativas y Servicios Auxiliares	3	68	71	3,14%	1	1	2	0,70%
Administración Pública y Defensa; Seguridad Social Obligatoria	0	61	61	2,68%	0	0	0	0,00%
Educación	4	4	8	0,36%	3	1	4	1,40%
Actividades Sanitarias y Servicios Centrales	7	20	27	1,17%	0	4	4	1,40%
Actividades Artísticas, Recreativas y de Entretenimiento	1	9	10	0,44%	0	2	2	0,70%
Otros Servicios	1	27	28	1,24%	1	19	20	6,98%
Actividades de los Hogares como Empleadores de Personal Doméstico y Productores de Bienes y Servicios para uso Propio	0	1	1	0,04%	0	0	0	0,00%
Actividades de Organizaciones y Organismo Extraterritoriales	0	0	0	0,00%	0	0	0	0,00%
S.E. Agrario	0	0	0	0,00%				
S.E. Hogar	0	1.139	1.139	50,07%				
<b>TOTAL</b>	<b>34</b>	<b>2.241</b>	<b>2.275</b>	<b>100,00%</b>	<b>26</b>	<b>261</b>	<b>287</b>	<b>100,00%</b>

## CEUTA

## AFILIADOS EXTRANJEROS

## DISTRIBUCIÓN POR PAÍSES DE PROCEDENCIA

Media septiembre 2015

PAISES	TOTAL GENERAL	General (1)	S.E. Agrario	S.E. Hogar	AUTONOMOS	MAR	CARBON	TOTAL
<b>UNIÓN EUROPEA</b>								
ALEMANIA	2	2			5			7
AUSTRIA								
BELGICA	1	1			3			4
BULGARIA								
CHIPRE								
CROACIA								
DINAMARCA	1	1						1
ESLOVAQUIA	1	1						1
ESLOVENIA								
ESTONIA								
FINLANDIA								
FRANCIA	3	3			2			5
GRECIA	2	2			1			3
HUNGRIA	2	2						2
IRLANDA					2			2
ITALIA	3	3			4			7
LETONIA								
LITUANIA								
LUXEMBURGO								
MALTA								
PAISES BAJOS	0	0			4			4
POLONIA	3	3						3
PORTUGAL	6	6						6
REINO UNIDO	3	3			3			6
REPUBLICA CHECA								
RUMANIA	6	6			1			7
SUECIA	1	1			1			2
<b>TOTAL UNIÓN EUROPEA</b>	<b>34</b>	<b>34</b>			<b>26</b>			<b>60</b>
<b>NO UNIÓN EUROPEA</b>								
MARRUECOS	2.144	1.011		1.132	183	20		2.347
CHINA	35	35			58			94
COLOMBIA	6	6			1			7
BENIN	6	4		2	1			7
CUBA	3	3				2		5
BOLIVIA	3	3			1			4
PAKISTAN	2	2			2			4
BRASIL	3	2		1	1			4
VENEZUELA	3	2		1	1			4
ARGENTINA	2	2			1			3
RESTO PAISES	34	31		3	11			45
<b>TOTAL NO UNIÓN EUROPEA</b>	<b>2.241</b>	<b>1.102</b>		<b>1.139</b>	<b>261</b>	<b>22</b>		<b>2.523</b>
<b>TOTAL EXTRANJEROS</b>	<b>2.275</b>	<b>1.136</b>		<b>1.139</b>	<b>287</b>	<b>22</b>		<b>2.583</b>

**MELILLA**  
**AFILIACIÓN DE EXTRANJEROS**  
**DISTRIBUCIÓN POR REGÍMENES**

*Media septiembre 2015*

REGÍMENES	GENERAL (Total)	General	S.E. Agrario	S.E. Hogar	AUTÓNOMOS	MAR	CARBÓN	TOTAL
DE LA UNIÓN EUROPEA	72	72	0	0	80	0	0	152
DE PAÍSES NO UNIÓN EUROPEA	3.301	1.840	0	1.460	739	2	0	4.042
<b>TOTAL EXTRANJEROS</b>	<b>3.373</b>	<b>1.912</b>	<b>0</b>	<b>1.460</b>	<b>819</b>	<b>2</b>	<b>0</b>	<b>4.194</b>

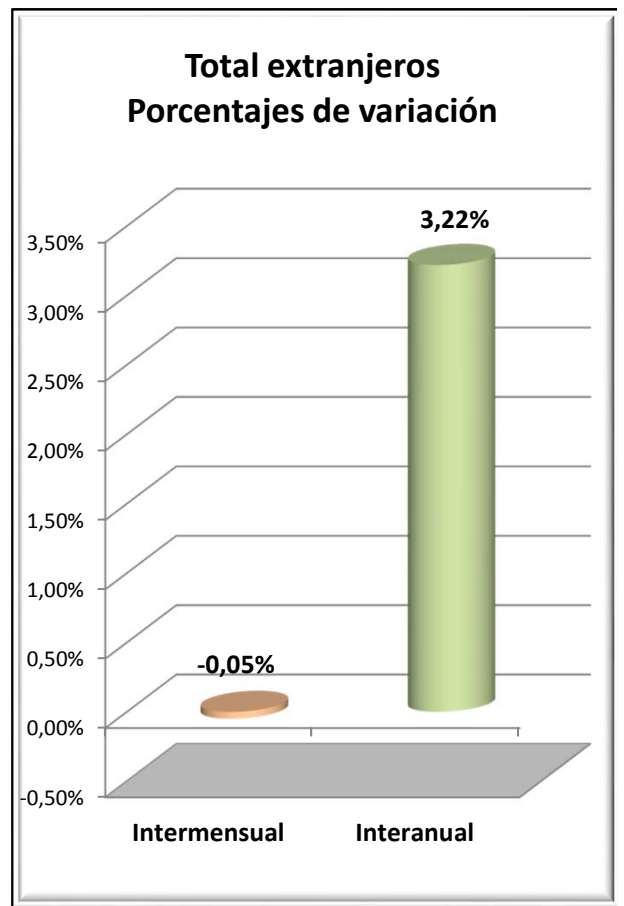
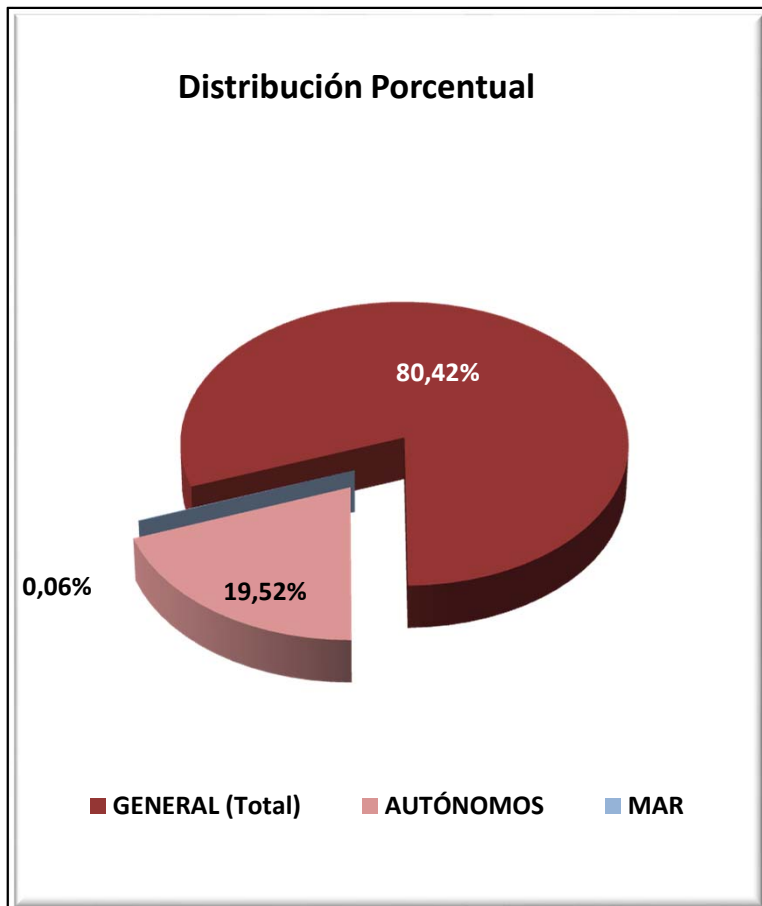

**MELILLA**  
**AFILIADOS EXTRANJEROS**  
**DISTRIBUCIÓN POR SECTORES DE ACTIVIDAD**

Media septiembre 2015

SECTORES	REGIMEN GENERAL				REGIMEN ESP. TRAB. AUTÓNOMOS			
	UNIÓN EUROPEA	NO UNIÓN EUROPEA	TOTAL	% Reg. Gral.	UNIÓN EUROPEA	NO UNIÓN EUROPEA	TOTAL	% Reg. Auton.
Agricultura, Ganadería, Caza, Selvicultura y Pesca	0	0	0	0,00%	0	0	0	0,00%
Industrias Extractivas	0	0	0	0,00%	0	0	0	0,00%
Industria Manufacturera	1	103	104	3,08%	1	14	15	1,83%
Suministro de Energía Eléctrica, Gas, Vapor y Aire Acondicionado	0	0	0	0,00%	0	0	0	0,00%
Suministro de Agua, Actividades de Saneamiento, Gestión de Residuos y Descontaminación	0	9	9	0,27%	0	0	0	0,00%
Construcción	9	338	347	10,29%	5	42	47	5,68%
Comercio; Reparación de Vehículos de Motor y Bicicletas	11	551	562	16,66%	53	554	607	74,16%
Transporte y Almacenamiento	1	25	26	0,77%	0	14	14	1,71%
Hostelería	5	436	441	13,07%	4	53	57	6,95%
Información y Comunicaciones	0	6	6	0,18%	1	6	7	0,85%
Actividades Financieras y de Seguros	0	2	2	0,06%	1	1	2	0,24%
Actividades Inmobiliarias	0	0	0	0,00%	0	1	1	0,12%
Actividades Profesionales Científicas y Técnicas	0	16	16	0,47%	4	8	12	1,43%
Actividades Administrativas y Servicios Auxiliares	3	216	219	6,49%	0	6	6	0,73%
Administración Pública y Defensa; Seguridad Social Obligatoria	5	53	59	1,74%	0	0	0	0,00%
Educación	22	7	29	0,86%	6	3	9	1,14%
Actividades Sanitarias y Servicios Centrales	13	39	53	1,57%	0	9	9	1,10%
Actividades Artísticas, Recreativas y de Entretenimiento	0	10	10	0,29%	0	4	4	0,49%
Otros Servicios	2	29	31	0,91%	5	24	29	3,55%
Actividades de los Hogares como Empleadores de Personal Doméstico y Productores de Bienes y Servicios para uso Propio	0	0	0	0,00%	0	0	0	0,00%
Actividades de Organizaciones y Organismo Extraterritoriales	0	0	0	0,00%	0	0	0	0,00%
S.E. Agrario	0	0	0	0,01%				
S.E. Hogar	0	1.460	1.460	43,30%				
<b>TOTAL</b>	<b>72</b>	<b>3.301</b>	<b>3.373</b>	<b>100,00%</b>	<b>80</b>	<b>739</b>	<b>819</b>	<b>100,00%</b>

**MELILLA**  
**AFILIADOS EXTRANJEROS**

**DISTRIBUCIÓN POR PAÍSES DE PROCEDENCIA**

**Media septiembre 2015**

PAISES	TOTAL GENERAL	General	S.E. Agrario	S.E. Hogar	AUTÓNOMOS	MAR	CARBON	TOTAL
<b>UNIÓN EUROPEA</b>								
ALEMANIA	3	3			14			17
AUSTRIA								
BELGICA	2	2			14			16
BULGARIA	1	1						1
CHIPRE								
CROACIA								
DINAMARCA								
ESLOVAQUIA	1	1			1			2
ESLOVENIA								
ESTONIA					1			1
FINLANDIA								
FRANCIA	10	10			15			25
GRECIA								
HUNGRÍA	1	1						1
IRLANDA	4	4						4
ITALIA	8	8			4			12
LETONIA								
LITUANIA	2	2			1			3
LUXEMBURGO					1			1
MALTA	1	1						1
PAISES BAJOS	3	3			21			24
POLONIA	7	7						7
PORTUGAL	1	1			1			2
REINO UNIDO	18	18			5			23
REPUBLICA CHECA								
RUMANIA	11	11			1			12
SUECIA								
<b>TOTAL UNIÓN EUROPEA</b>	<b>72</b>	<b>72</b>			<b>80</b>			<b>152</b>
<b>NO UNIÓN EUROPEA</b>								
MARRUECOS	3.205	1.747	0	1.458	696	2		3.903
CHINA	32	32			17			49
DOMINICANA (REPUBLICA)	3	3			3			6
NEPAL	5	4		1	1			6
CUBA	4	4			1			5
VENEZUELA	3	3			2			5
COLOMBIA	5	5						5
ECUADOR	4	3		1	1			5
ARGENTINA	2	2			2			4
NORUEGA					4			4
RESTO PAISES	39	39		1	12			51
<b>TOTAL NO UE</b>	<b>3.301</b>	<b>1.840</b>	<b>0</b>	<b>1.460</b>	<b>739</b>	<b>2</b>		<b>4.042</b>
<b>TOTAL EXTRANJEROS</b>	<b>3.373</b>	<b>1.912</b>	<b>0</b>	<b>1.460</b>	<b>819</b>	<b>2</b>		<b>4.194</b>