



GOBIERNO
DE ESPAÑA

MINISTERIO
DE EMPLEO
Y SEGURIDAD SOCIAL

SECRETARÍA DE ESTADO
DE LA SEGURIDAD SOCIAL

AFILIACIÓN DE EXTRANJEROS A LA SEGURIDAD SOCIAL



OCTUBRE 2015

AFILIACIÓN MEDIA DE EXTRANJEROS A LA SEGURIDAD SOCIAL

INDICE	
	Página
Distribución por regímenes.	3
Afiliación por regímenes, provincias y CC.AA - Unión Europea -	4
Afiliación por regímenes, provincias y CC.AA - NO Unión Europea -	5
Afiliación por regímenes, provincias y CC.AA - TOTAL -	6
Afiliación media por CC.AA (gráfico)	7
Afiliación por género, provincias y CC.AA	8
Evolución de la afiliación media de extranjeros	9
Evolución de la afiliación de extranjeros por provincias y CC.AA	10
Distribución por sectores de actividad (Reg. General)	11
Distribución por sectores de actividad (Reg. Autónomos)	12
Distribución por países de procedencia	13
CC.AA.	
ANDALUCÍA	14
ARAGÓN	17
ASTURIAS	20
I. BALEARES	23
CANARIAS	26
CANTABRIA	29
CAST-LEÓN	32
CAST-MANCHA	35
CATALUÑA	38
C. VALENCIANA	41
EXTREMADURA	44
GALICIA	47
MADRID	50
MURCIA	53
NAVARRA	56
PAÍS VASCO	59
LA RIOJA	62
CEUTA	65
MELILLA	68

AFILIACIÓN DE EXTRANJEROS

DISTRIBUCIÓN POR RÉGIMENES

Media octubre 2015

	TOTAL GENERAL	General (1)	S.E. Agrario	S.E. Hogar	AUTÓNOMOS	MAR	CARBÓN	TOTAL
DE LA UNIÓN EUROPEA	551.595	432.963	68.690	49.942	125.157	1.171	237	678.159
DE PAÍSES NO UNIÓN EUROPEA	815.810	542.368	121.194	152.247	136.340	3.322	13	955.484
TOTAL EXTRANJEROS	1.367.404	975.331	189.884	202.189	261.497	4.493	250	1.633.644

(1) No se incluyen los afiliados de los Sistemas Especiales Agrario y Hogar

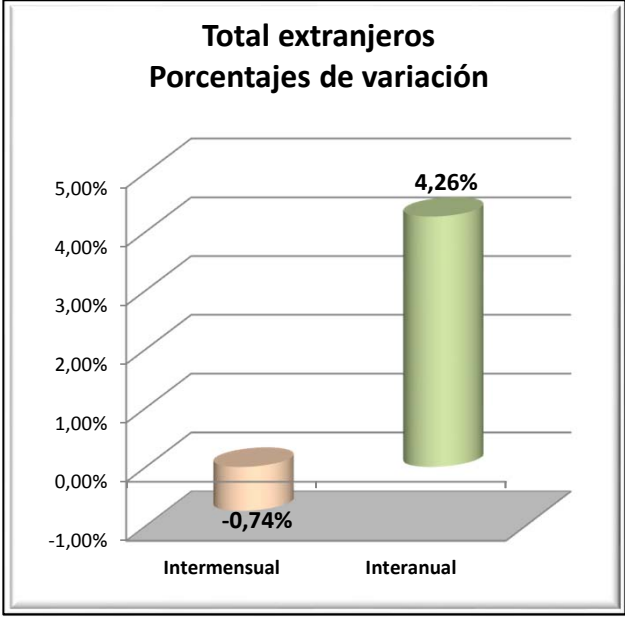
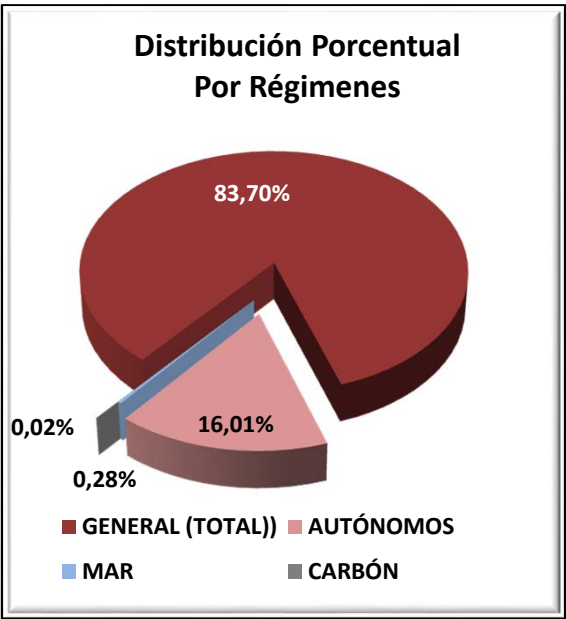

VARIACIONES MENSUALES POR RÉGIMENES (total extranjeros)

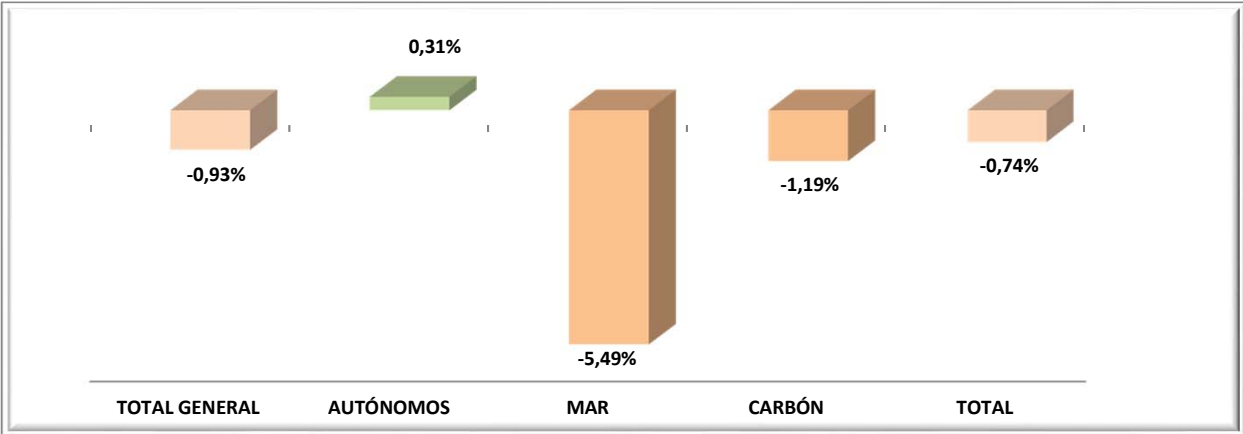

EXTRANJEROS PROCEDENTES DE PAISES DE LA UNIÓN EUROPEA

Media octubre 2015

	TOTAL GENERAL	General (1)	S.E. Agrario	S.E. Hogar	AUTÓNOMOS	MAR	CARBÓN	TOTAL
Almería	14.194	7.686	6.054	454	2.112	6	0	16.312
Cádiz	2.525	2.282	151	92	1.341	11	0	3.876
Córdoba	2.158	1.143	870	145	275	0	0	2.434
Granada	5.585	3.063	2.322	199	1.300	2	0	6.886
Huelva	14.081	1.884	11.940	256	589	27	0	14.697
Jaén	1.179	753	354	71	201	0	0	1.380
Málaga	18.104	16.656	645	804	10.948	21	0	29.074
Sevilla	8.577	4.781	3.395	401	1.106	2	0	9.686
ANDALUCÍA	66.403	38.249	25.732	2.422	17.872	69	0	84.345
Huesca	4.978	3.652	896	430	515	0	0	5.494
Teruel	3.061	2.387	392	282	330	0	70	3.461
Zaragoza	18.307	13.334	2.288	2.685	2.842	0	0	21.149
ARAGÓN	26.346	19.372	3.576	3.398	3.688	0	70	30.104
ASTURIAS	4.380	3.231	123	1.027	959	37	160	5.537
ILLES BALEARS	28.918	27.163	155	1.600	12.767	156	0	41.841
Las Palmas	14.692	14.041	532	119	6.583	160	0	21.435
S.C.Tenerife	14.651	14.243	325	83	6.550	137	0	21.338
CANARIAS	29.343	28.284	857	202	13.133	297	0	42.773
CANTABRIA	2.960	2.394	120	446	740	20	0	3.720
Ávila	1.756	883	696	178	170	0	0	1.927
Burgos	5.979	4.732	496	751	723	0	0	6.703
León	2.084	1.695	189	200	456	0	7	2.546
Palencia	944	803	77	65	144	0	0	1.088
Salamanca	1.500	1.261	115	124	319	0	0	1.820
Segovia	6.169	2.800	3.046	323	377	0	0	6.546
Soria	1.530	1.284	133	113	161	0	0	1.691
Valladolid	4.949	3.447	920	582	516	0	0	5.464
Zamora	1.167	732	347	88	204	0	0	1.371
CASTILLA-LEÓN	26.078	17.638	6.019	2.422	3.070	0	7	29.155
Albacete	3.102	1.485	1.487	129	265	0	0	3.366
Ciudad Real	4.969	2.595	2.091	283	447	0	0	5.416
Cuenca	4.404	2.533	1.556	315	455	0	0	4.859
Guadalajara	4.845	4.062	154	629	733	0	0	5.578
Toledo	8.015	5.536	1.763	716	1.105	0	0	9.120
CAST.-LA MANCHA	25.335	16.212	7.050	2.072	3.005	0	0	28.339
Barcelona	64.077	62.277	179	1.621	14.831	41	0	78.949
Girona	10.155	9.473	337	345	4.119	45	0	14.319
Lleida	11.532	9.454	1.429	649	983	0	0	12.515
Tarragona	12.172	10.090	1.377	705	2.240	81	0	14.493
CATALUÑA	97.936	91.294	3.322	3.320	22.173	167	0	120.276
Alicante	23.690	21.563	1.301	827	11.161	45	0	34.896
Castellón	14.726	10.833	1.751	2.143	2.237	11	0	16.974
Valencia	28.532	19.559	6.581	2.393	5.949	10	0	34.491
C. VALENCIANA	66.949	51.955	9.633	5.362	19.346	65	0	86.361
Badajoz	7.431	1.627	5.620	183	462	0	0	7.892
Cáceres	1.360	726	557	77	271	0	0	1.631
EXTREMADURA	8.790	2.353	6.177	260	733	0	0	9.523
A Coruña	3.156	2.867	131	158	765	79	0	4.000
Lugo	1.691	1.165	423	103	298	70	0	2.058
Ourense	1.890	1.666	64	160	361	0	0	2.251
Pontevedra	3.987	3.780	66	141	981	100	0	5.069
GALICIA	10.724	9.477	683	563	2.405	249	0	13.378
C. DE MADRID	119.650	96.914	409	22.327	16.804	31	0	136.485
R. DE MURCIA	10.486	7.583	2.316	587	2.326	8	0	12.819
NAVARRA	7.875	6.025	678	1.171	1.753	0	0	9.628
Araba/Álava	2.370	1.912	242	216	394	0	0	2.764
Gipuzkoa	4.937	4.460	107	370	1.499	19	0	6.454
Bizkaia	5.973	4.498	257	1.219	1.572	54	0	7.599
PAÍS VASCO	13.280	10.869	606	1.805	3.465	73	0	16.818
LA RIOJA	6.027	3.836	1.234	957	813	0	0	6.840
CEUTA	35	35	0	0	26	0	0	61
MELILLA	79	79	0	0	78	0	0	157
TOTAL	551.595	432.963	68.690	49.942	125.157	1.171	237	678.159

(1) No se incluyen los afiliados de los Sistemas Especiales Agrario y Hogar

EXTRANJEROS PROCEDENTES DE PAISES NO PERTENECIENTES A LA UNIÓN EUROPEA

Media octubre 2015

	TOTAL GENERAL	General (1)	S.E. Agrario	S.E. Hogar	AUTÓNOMOS	MAR	CARBÓN	TOTAL
Almería	32.697	5.702	26.384	612	2.024	72	0	34.793
Cádiz	4.326	2.961	148	1.217	1.671	59	0	6.055
Córdoba	2.988	1.525	599	864	705	0	0	3.693
Granada	7.772	3.566	2.839	1.367	2.151	10	0	9.933
Huelva	8.165	1.166	6.611	388	705	39	0	8.909
Jaén	2.796	1.173	1.171	453	601	0	0	3.398
Málaga	22.900	16.251	813	5.836	6.453	129	0	29.482
Sevilla	11.899	7.149	882	3.867	2.863	1	0	14.763
ANDALUCÍA	93.543	39.493	39.446	14.605	17.173	309	0	111.026
Huesca	4.149	2.608	1.042	498	399	0	0	4.548
Teruel	2.032	1.359	482	191	211	0	1	2.244
Zaragoza	16.619	11.356	1.936	3.327	3.702	0	0	20.321
ARAGÓN	22.800	15.323	3.460	4.017	4.312	0	1	27.113
ASTURIAS	5.728	3.937	199	1.592	1.346	134	12	7.220
ILLES BALEARS	30.831	25.150	1.201	4.479	4.943	95	0	35.869
Las Palmas	18.624	15.941	619	2.064	3.360	147	0	22.130
S.C.Tenerife	12.821	10.964	761	1.097	2.660	119	0	15.601
CANARIAS	31.445	26.905	1.379	3.161	6.020	266	0	37.731
CANTABRIA	5.281	3.618	124	1.540	1.009	112	0	6.402
Ávila	1.120	730	157	232	202	0	0	1.322
Burgos	3.357	2.451	261	646	459	0	0	3.816
León	2.892	1.887	287	718	618	0	0	3.510
Palencia	1.267	834	218	216	221	0	0	1.489
Salamanca	2.088	1.411	109	568	468	0	0	2.556
Segovia	2.052	1.357	311	385	229	0	0	2.281
Soria	1.428	1.067	129	232	205	0	0	1.633
Valladolid	3.253	2.154	293	805	614	0	0	3.867
Zamora	652	400	143	109	155	0	0	807
CASTILLA-LEÓN	18.109	12.291	1.907	3.911	3.172	0	0	21.282
Albacete	4.307	1.586	2.257	465	483	0	0	4.790
Ciudad Real	3.115	1.696	982	436	696	0	0	3.811
Cuenca	2.426	1.489	614	323	405	0	0	2.831
Guadalajara	3.487	2.958	147	383	536	0	0	4.023
Toledo	6.517	4.853	654	1.010	1.508	0	0	8.025
CAST.-LA MANCHA	19.852	12.581	4.654	2.617	3.628	0	0	23.480
Barcelona	158.106	127.760	2.217	28.130	28.377	201	0	186.685
Girona	26.233	21.219	2.103	2.911	3.648	217	0	30.097
Lleida	12.403	8.642	3.055	707	1.363	0	0	13.767
Tarragona	18.705	14.028	2.846	1.832	2.797	197	0	21.699
CATALUÑA	215.448	171.648	10.221	33.579	36.185	615	0	252.248
Alicante	31.493	22.270	5.880	3.344	6.914	159	0	38.567
Castellón	8.360	4.795	3.091	475	1.516	131	0	10.007
Valencia	33.716	20.209	6.521	6.986	8.031	26	0	41.773
C. VALENCIANA	73.570	47.274	15.491	10.804	16.462	316	0	90.347
Badajoz	1.830	1.129	305	396	711	0	0	2.540
Cáceres	3.567	1.027	2.203	336	443	0	0	4.009
EXTREMADURA	5.396	2.156	2.508	732	1.154	0	0	6.550
A Coruña	5.233	3.719	188	1.326	1.236	303	0	6.771
Lugo	2.053	1.435	295	322	321	340	0	2.714
Ourense	1.437	1.046	20	371	399	0	0	1.837
Pontevedra	4.034	3.034	47	953	1.115	393	0	5.542
GALICIA	12.756	9.235	549	2.972	3.071	1.036	0	16.863
C. DE MADRID	174.418	126.313	639	47.467	25.800	16	0	200.234
R. DE MURCIA	55.984	15.646	35.251	5.087	4.057	109	0	60.151
NAVARRA	10.215	6.289	1.922	2.005	1.576	0	0	11.791
Araba/Álava	5.261	3.742	349	1.171	874	0	0	6.136
Gipuzkoa	9.544	5.664	260	3.620	1.329	106	0	10.979
Bizkaia	14.216	8.403	330	5.483	2.386	181	0	16.783
PAÍS VASCO	29.022	17.809	939	10.274	4.590	287	0	33.899
LA RIOJA	5.838	3.720	1.305	813	839	0	0	6.677
CEUTA	2.276	1.134	0	1.142	269	23	0	2.568
MELILLA	3.296	1.846	0	1.450	735	2	0	4.033
TOTAL	815.810	542.368	121.194	152.247	136.340	3.322	13	955.484

(1) No se incluyen los afiliados de los Sistemas Especiales Agrario y Hogar

TOTAL EXTRANJEROS

Media octubre 2015

	TOTAL GENERAL	General (1)	S.E. Agrario	S.E. Hogar	AUTÓNOMOS	MAR	CARBÓN	TOTAL
Almería	46.892	13.388	32.438	1.066	4.136	78	0	51.106
Cádiz	6.850	5.243	299	1.309	3.012	69	0	9.932
Córdoba	5.146	2.668	1.469	1.009	980	0	0	6.126
Granada	13.357	6.629	5.161	1.566	3.451	12	0	16.819
Huelva	22.245	3.050	18.552	644	1.294	66	0	23.605
Jaén	3.976	1.926	1.525	525	802	0	0	4.777
Málaga	41.004	32.907	1.458	6.640	17.401	150	0	58.556
Sevilla	20.476	11.931	4.277	4.269	3.969	3	0	24.448
ANDALUCÍA	159.947	77.742	65.178	17.027	35.045	379	0	195.370
Huesca	9.127	6.260	1.939	929	915	0	0	10.042
Teruel	5.093	3.746	874	473	541	0	71	5.705
Zaragoza	34.925	24.690	4.223	6.013	6.544	0	0	41.470
ARAGÓN	49.146	34.695	7.036	7.415	8.000	0	71	57.216
ASTURIAS	10.108	7.168	321	2.619	2.305	171	172	12.756
ILLES BALEARS	59.749	52.314	1.356	6.079	17.710	251	0	77.710
Las Palmas	33.316	29.981	1.151	2.183	9.943	307	0	43.565
S.C.Tenerife	27.472	25.207	1.086	1.180	9.210	256	0	36.939
CANARIAS	60.788	55.188	2.237	3.363	19.153	563	0	80.503
CANTABRIA	8.241	6.012	244	1.986	1.749	132	0	10.122
Ávila	2.876	1.613	853	410	372	0	0	3.248
Burgos	9.337	7.183	757	1.397	1.182	0	0	10.519
León	4.976	3.582	475	918	1.074	0	7	6.057
Palencia	2.212	1.637	294	281	365	0	0	2.576
Salamanca	3.588	2.672	224	691	787	0	0	4.375
Segovia	8.221	4.157	3.357	708	606	0	0	8.827
Soria	2.958	2.351	262	345	367	0	0	3.325
Valladolid	8.202	5.602	1.213	1.387	1.130	0	0	9.332
Zamora	1.819	1.132	490	197	359	0	0	2.178
CASTILLA-LEÓN	44.188	29.929	7.926	6.333	6.242	0	7	50.437
Albacete	7.409	3.071	3.744	594	747	0	0	8.156
Ciudad Real	8.084	4.292	3.072	720	1.143	0	0	9.227
Cuenca	6.830	4.022	2.170	638	860	0	0	7.690
Guadalajara	8.332	7.020	301	1.011	1.269	0	0	9.601
Toledo	14.532	10.389	2.417	1.726	2.613	0	0	17.145
CAST.-LA MANCHA	45.186	28.793	11.704	4.689	6.633	0	0	51.819
Barcelona	222.183	190.037	2.395	29.751	43.208	243	0	265.634
Girona	36.388	30.692	2.441	3.255	7.766	262	0	44.416
Lleida	23.935	18.095	4.484	1.356	2.346	0	0	26.281
Tarragona	30.877	24.118	4.223	2.537	5.037	278	0	36.192
CATALUÑA	313.384	262.942	13.543	36.899	58.358	782	0	372.524
Alicante	55.184	43.833	7.180	4.170	18.075	204	0	73.462
Castellón	23.087	15.628	4.842	2.617	3.753	142	0	26.982
Valencia	62.248	39.768	13.102	9.379	13.980	36	0	76.264
C. VALENCIANA	140.519	99.229	25.124	16.166	35.808	382	0	176.708
Badajoz	9.260	2.756	5.925	579	1.173	0	0	10.433
Cáceres	4.926	1.753	2.760	413	714	0	0	5.640
EXTREMADURA	14.186	4.509	8.685	992	1.887	0	0	16.073
A Coruña	8.388	6.586	318	1.484	2.001	382	0	10.771
Lugo	3.744	2.600	718	426	618	410	0	4.772
Ourense	3.327	2.712	84	531	760	0	0	4.088
Pontevedra	8.021	6.814	113	1.094	2.097	493	0	10.610
GALICIA	23.480	18.712	1.233	3.535	5.476	1.285	0	30.241
C. DE MADRID	294.069	223.227	1.048	69.794	42.604	47	0	336.720
R. DE MURCIA	66.470	23.229	37.567	5.674	6.383	117	0	72.970
NAVARRA	18.090	12.314	2.600	3.176	3.329	0	0	21.419
Araba/Álava	7.632	5.653	591	1.388	1.268	0	0	8.900
Gipuzkoa	14.481	10.124	367	3.990	2.828	125	0	17.434
Bizkaia	20.190	12.901	587	6.702	3.958	235	0	24.383
PAÍS VASCO	42.302	28.678	1.545	12.079	8.055	360	0	50.716
LA RIOJA	11.865	7.557	2.539	1.770	1.652	0	0	13.517
CEUTA	2.311	1.169	0	1.142	295	23	0	2.629
MELILLA	3.375	1.925	0	1.450	813	2	0	4.190
TOTAL	1.367.404	975.331	189.884	202.189	261.497	4.493	250	1.633.644

(1) No se incluyen los afiliados de los Sistemas Especiales Agrario y Hogar

AFILIACIÓN DE EXTRANJEROS

Distribución por Comunidades Autónomas

Media octubre 2015

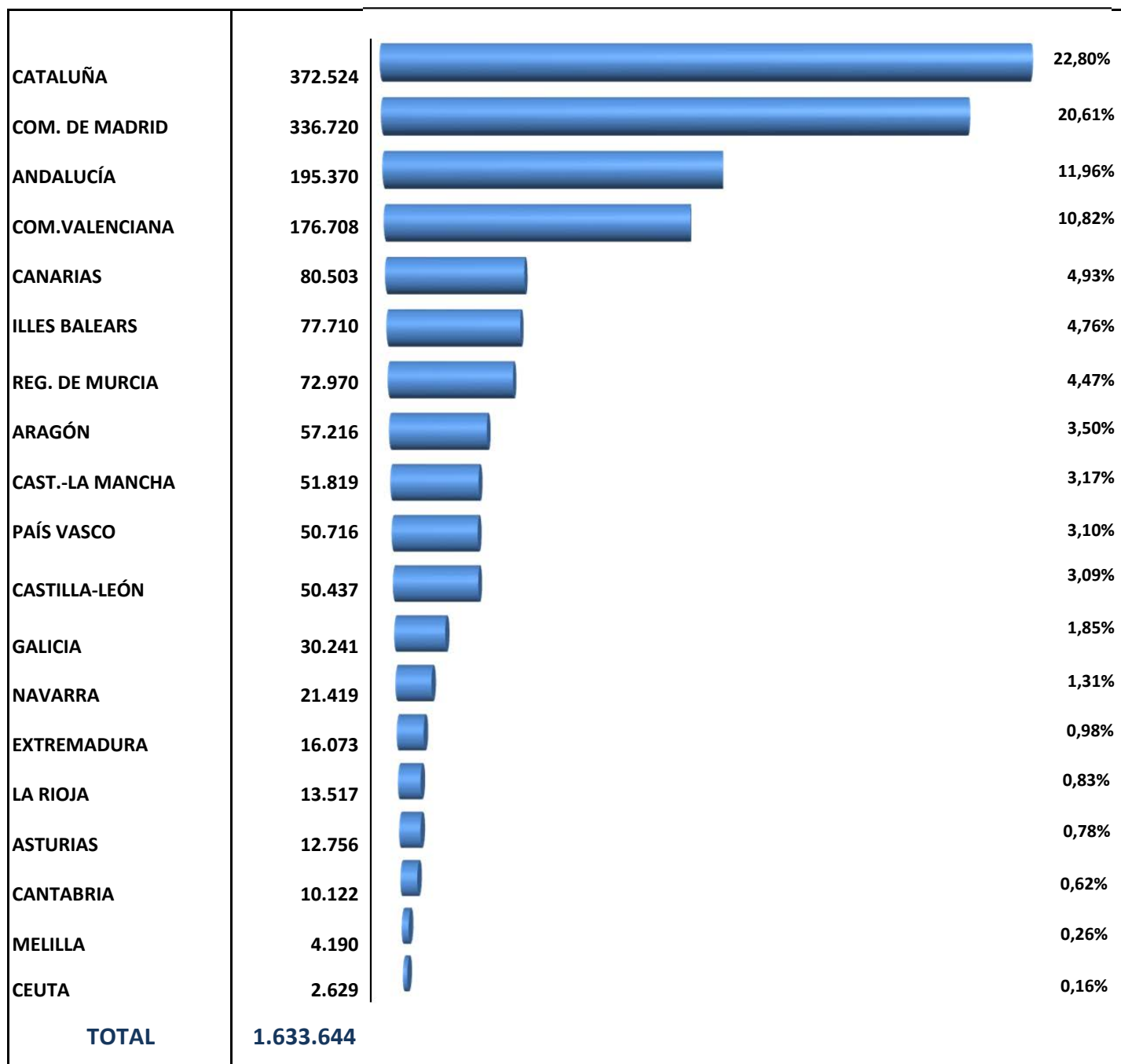

AFILIACIÓN DE EXTRANJEROS. DISTRIBUCIÓN POR GÉNERO

Media octubre 2015

	UNION EUROPEA			NO UNION EUROPEA			TOTAL EXTRANJEROS		
	HOMBRES	MUJERES	TOTAL	HOMBRES	MUJERES	TOTAL	HOMBRES	MUJERES	TOTAL
Almería	8.602	7.710	16.312	26.853	7.940	34.793	35.456	15.650	51.106
Cádiz	2.112	1.765	3.876	3.226	2.829	6.055	5.338	4.594	9.932
Córdoba	1.375	1.059	2.434	1.835	1.858	3.693	3.209	2.917	6.126
Granada	3.593	3.293	6.886	5.840	4.093	9.933	9.433	7.386	16.819
Huelva	5.272	9.425	14.697	6.221	2.688	8.909	11.493	12.112	23.605
Jaén	795	585	1.380	2.136	1.262	3.398	2.931	1.847	4.777
Málaga	14.703	14.371	29.074	14.339	15.143	29.482	29.042	29.514	58.556
Sevilla	5.563	4.123	9.686	6.994	7.768	14.763	12.557	11.891	24.448
ANDALUCÍA	42.015	42.329	84.345	67.444	43.582	111.026	109.459	85.911	195.370
Huesca	3.078	2.416	5.494	3.090	1.458	4.548	6.168	3.874	10.042
Teruel	1.867	1.594	3.461	1.628	616	2.244	3.495	2.210	5.705
Zaragoza	10.698	10.451	21.149	11.043	9.277	20.321	21.742	19.728	41.470
ARAGÓN	15.643	14.461	30.104	15.762	11.351	27.113	31.405	25.812	57.216
ASTURIAS	2.720	2.816	5.537	3.349	3.871	7.220	6.069	6.687	12.756
ILLES BALEARS	20.959	20.882	41.841	20.789	15.080	35.869	41.748	35.962	77.710
Las Palmas	10.811	10.623	21.435	12.865	9.265	22.130	23.677	19.888	43.565
S.C.Tenerife	10.735	10.603	21.338	8.647	6.953	15.601	19.382	17.556	36.939
CANARIAS	21.546	21.226	42.773	21.512	16.218	37.731	43.059	37.445	80.503
CANTABRIA	2.103	1.617	3.720	2.927	3.475	6.402	5.031	5.092	10.122
Ávila	764	1.162	1.927	688	633	1.322	1.453	1.796	3.248
Burgos	3.809	2.894	6.703	2.195	1.621	3.816	6.004	4.515	10.519
León	1.480	1.067	2.546	1.693	1.817	3.510	3.173	2.883	6.057
Palencia	688	400	1.088	832	657	1.489	1.520	1.056	2.576
Salamanca	1.073	746	1.820	1.262	1.294	2.556	2.335	2.040	4.375
Segovia	2.549	3.997	6.546	1.311	970	2.281	3.861	4.966	8.827
Soria	1.085	606	1.691	956	677	1.633	2.041	1.283	3.325
Valladolid	2.955	2.509	5.464	1.942	1.926	3.867	4.897	4.435	9.332
Zamora	793	578	1.371	435	372	807	1.227	950	2.178
CASTILLA-LEÓN	15.197	13.959	29.155	11.314	9.967	21.282	26.511	23.926	50.437
Albacete	1.953	1.413	3.366	3.197	1.593	4.790	5.150	3.006	8.156
Ciudad Real	3.281	2.135	5.416	2.366	1.445	3.811	5.647	3.580	9.227
Cuenca	2.687	2.172	4.859	1.592	1.238	2.831	4.279	3.411	7.690
Guadalajara	2.847	2.732	5.578	2.515	1.508	4.023	5.362	4.239	9.601
Toledo	5.631	3.489	9.120	4.970	3.055	8.025	10.601	6.544	17.145
CAST.-LA MANCHA	16.399	11.941	28.339	14.641	8.839	23.480	31.039	20.780	51.819
Barcelona	43.481	35.468	78.949	103.754	82.931	186.685	147.234	118.399	265.634
Girona	7.931	6.388	14.319	18.779	11.318	30.097	26.710	17.706	44.416
Lleida	6.997	5.518	12.515	9.756	4.010	13.767	16.754	9.528	26.281
Tarragona	7.793	6.700	14.493	13.848	7.851	21.699	21.641	14.551	36.192
CATALUÑA	66.201	54.074	120.276	146.138	106.110	252.248	212.339	160.185	372.524
Alicante	17.896	17.000	34.896	22.655	15.911	38.567	40.551	32.911	73.462
Castellón	8.374	8.600	16.974	6.981	3.026	10.007	15.355	11.627	26.982
Valencia	19.156	15.335	34.491	24.198	17.575	41.773	43.354	32.910	76.264
C. VALENCIANA	45.425	40.935	86.361	53.834	36.513	90.347	99.260	77.448	176.708
Badajoz	4.737	3.155	7.892	1.225	1.315	2.540	5.962	4.470	10.433
Cáceres	964	667	1.631	2.382	1.627	4.009	3.346	2.294	5.640
EXTREMADURA	5.702	3.822	9.523	3.607	2.943	6.550	9.309	6.764	16.073
A Coruña	2.524	1.476	4.000	3.175	3.596	6.771	5.699	5.073	10.771
Lugo	1.353	706	2.058	1.574	1.140	2.714	2.927	1.845	4.772
Ourense	1.438	813	2.251	792	1.045	1.837	2.230	1.858	4.088
Pontevedra	3.480	1.588	5.069	2.838	2.704	5.542	6.318	4.292	10.610
GALICIA	8.795	4.584	13.378	8.378	8.485	16.863	17.173	13.068	30.241
C. DE MADRID	66.963	69.522	136.485	93.247	106.987	200.234	160.210	176.510	336.720
R. DE MURCIA	7.192	5.628	12.819	40.655	19.496	60.151	47.847	25.123	72.970
NAVARRA	5.430	4.197	9.628	6.869	4.922	11.791	12.299	9.120	21.419
Araba/Álava	1.762	1.002	2.764	3.530	2.605	6.136	5.293	3.607	8.900
Gipuzkoa	4.137	2.317	6.454	4.874	6.105	10.979	9.012	8.422	17.434
Bizkaia	4.253	3.346	7.599	7.969	8.814	16.783	12.222	12.160	24.383
PAÍS VASCO	10.153	6.665	16.818	16.374	17.525	33.899	26.527	24.190	50.716
LA RIOJA	3.416	3.424	6.840	4.082	2.595	6.677	7.498	6.019	13.517
CEUTA	43	18	61	1.171	1.398	2.568	1.213	1.416	2.629
MELILLA	101	56	157	2.102	1.932	4.033	2.203	1.988	4.190
TOTAL	356.002	322.157	678.159	534.195	421.289	955.484	890.199	743.445	1.633.644

AFILIACIÓN DE EXTRANJEROS. EVOLUCIÓN POR REGÍMENES

	TOTAL GENERAL	AUTÓNOMOS	AGRARIO	MAR	CARBÓN	HOGAR	TOTAL
2.007							
octubre	1.520.543	215.864	151.464	5.067	688	151.626	2.045.252
2.008							
octubre	1.451.238	232.242	201.737	5.267	726	168.338	2.059.547
2.009							
octubre	1.256.571	201.704	254.184	5.170	709	173.960	1.892.298
2.010							
octubre	1.217.676	200.519	258.973	5.175	639	179.091	1.862.073
2.011							
octubre	1.141.733	210.143	245.068	5.020	623	182.774	1.785.362
2.012							
octubre	1.478.747 (1)	217.125	----	4.837	502	664	1.701.875
2.013							
enero	1.382.711 (1)	213.435	----	3.764	445	----	1.600.355
febrero	1.378.941 (1)	212.907	----	4.110	434	----	1.596.391
marzo	1.384.474 (1)	214.863	----	4.437	363	----	1.604.138
abril	1.396.628 (1)	217.776	----	4.559	313	----	1.619.275
mayo	1.425.521 (1)	220.935	----	4.633	301	----	1.651.390
junio	1.413.163 (1)	223.639	----	4.721	300	----	1.641.822
julio	1.403.226 (1)	224.541	----	4.823	312	----	1.632.903
agosto	1.379.391 (1)	223.138	----	4.765	316	----	1.607.609
septiembre	1.367.451 (1)	223.887	----	4.634	313	----	1.596.286
octubre	1.361.331 (1)	224.378	----	4.415	314	----	1.590.436
noviembre	1.316.982 (1)	223.671	----	4.213	306	----	1.545.170
diciembre	1.315.540 (1)	223.978	----	3.487	300	----	1.543.306
2.014							
enero	1.288.746 (1)	222.312	----	3.464	298	----	1.514.821
febrero	1.293.477 (1)	223.192	----	3.721	298	----	1.520.688
marzo	1.305.309 (1)	226.217	----	4.064	298	----	1.535.889
abril	1.328.633 (1)	230.440	----	4.251	297	----	1.563.621
mayo	1.369.005 (1)	234.566	----	4.356	294	----	1.608.221
junio	1.367.070 (1)	237.840	----	4.469	297	----	1.609.677
julio	1.356.792 (1)	239.095	----	4.584	293	----	1.600.764
agosto	1.339.292 (1)	238.618	----	4.632	281	----	1.582.823
septiembre	1.337.507 (1)	240.018	----	4.544	266	----	1.582.335
octubre	1.321.230 (1)	241.140	----	4.323	260	----	1.566.953
noviembre	1.304.225 (1)	240.701	----	4.212	260	----	1.549.398
diciembre	1.307.472 (1)	241.377	----	3.530	261	----	1.552.639
2.015							
enero	1.271.672 (1)	240.614	----	3.511	259	----	1.516.056
febrero	1.282.695 (1)	241.696	----	3.712	266	----	1.528.369
marzo	1.313.087 (1)	245.854	----	4.132	270	----	1.563.343
abril	1.352.992 (1)	250.362	----	4.254	275	----	1.607.883
mayo	1.403.860 (1)	254.717	----	4.371	268	----	1.663.217
junio	1.404.809 (1)	258.442	----	4.589	258	----	1.668.099
julio	1.396.251 (1)	259.730	----	4.756	257	----	1.660.994
agosto	1.379.042 (1)	259.529	----	4.812	262	----	1.643.645
septiembre	1.380.188 (1)	260.679	----	4.754	253	----	1.645.874
octubre	1.367.404 (1)	261.497	----	4.493	250	----	1.633.644
noviembre							
diciembre							

(1) Incluye el S.E. Agrario y S.E. de Hogar

VARIACIÓN MENSUAL Y ANUAL POR PROVINCIAS Y CC.AA

	oct-15	Variación mensual		Variación anual	
		Absoluta	en %	Absoluta	en %
Almería	51.106	6.333	14,15%	4.237	9,04%
Cádiz	9.932	-273	-2,68%	105	1,07%
Córdoba	6.126	460	8,12%	51	0,84%
Granada	16.819	117	0,70%	897	5,64%
Huelva	23.605	4.295	22,24%	430	1,86%
Jaén	4.777	196	4,27%	-124	-2,54%
Málaga	58.556	-944	-1,59%	2.736	4,90%
Sevilla	24.448	1.197	5,15%	-1.381	-5,35%
ANDALUCÍA	195.370	11.380	6,19%	6.951	3,69%
Huesca	10.042	-1.998	-16,59%	774	8,35%
Teruel	5.705	-63	-1,09%	361	6,76%
Zaragoza	41.470	-2.489	-5,66%	2.143	5,45%
ARAGÓN	57.216	-4.550	-7,37%	3.279	6,08%
ASTURIAS	12.756	-66	-0,52%	298	2,40%
ILLES BALEARS	77.710	-13.267	-14,58%	5.382	7,44%
Las Palmas	43.565	672	1,57%	1.789	4,28%
S.C.Tenerife	36.939	348	0,95%	2.150	6,18%
CANARIAS	80.503	1.020	1,28%	3.939	5,14%
CANTABRIA	10.122	-215	-2,08%	226	2,28%
Ávila	3.248	492	17,85%	-47	-1,43%
Burgos	10.519	48	0,45%	-251	-2,33%
León	6.057	-236	-3,75%	168	2,86%
Palencia	2.576	-27	-1,05%	119	4,85%
Salamanca	4.375	-63	-1,42%	105	2,47%
Segovia	8.827	1.351	18,08%	-80	-0,90%
Soria	3.325	-188	-5,35%	306	10,15%
Valladolid	9.332	-406	-4,17%	-24	-0,25%
Zamora	2.178	-201	-8,43%	-192	-8,10%
CASTILLA-LEÓN	50.437	770	1,55%	105	0,21%
Albacete	8.156	-1.815	-18,21%	-227	-2,70%
Ciudad Real	9.227	-4.317	-31,87%	216	2,40%
Cuenca	7.690	-2.008	-20,70%	88	1,16%
Guadalajara	9.601	78	0,81%	558	6,17%
Toledo	17.145	-1.500	-8,04%	694	4,22%
CAST.-LA MANCHA	51.819	-9.562	-15,58%	1.329	2,63%
Barcelona	265.634	893	0,34%	13.837	5,50%
Girona	44.416	-4.622	-9,43%	2.199	5,21%
Lleida	26.281	-7.108	-21,29%	965	3,81%
Tarragona	36.192	-2.074	-5,42%	1.432	4,12%
CATALUÑA	372.524	-12.911	-3,35%	18.433	5,21%
Alicante	73.462	-180	-0,24%	3.323	4,74%
Castellón	26.982	1.920	7,66%	1.407	5,50%
Valencia	76.264	5.022	7,05%	2.090	2,82%
C. VALENCIANA	176.708	6.763	3,98%	6.820	4,01%
Badajoz	10.433	2.640	33,87%	3.497	50,42%
Cáceres	5.640	78	1,41%	49	0,88%
EXTREMADURA	16.073	2.718	20,35%	3.546	28,31%
A Coruña	10.771	-3	-0,03%	90	0,84%
Lugo	4.772	0	0,01%	243	5,37%
Ourense	4.088	-71	-1,70%	63	1,57%
Pontevedra	10.610	15	0,14%	295	2,86%
GALICIA	30.241	-59	-0,19%	691	2,34%
C. DE MADRID	336.720	3.487	1,05%	9.749	2,98%
R. DE MURCIA	72.970	3.893	5,64%	4.073	5,91%
NAVARRA	21.419	-73	-0,34%	1.164	5,74%
Araba/Álava	8.900	-857	-8,78%	-752	-7,79%
Gipuzkoa	17.434	-41	-0,23%	959	5,82%
Bizkaia	24.383	557	2,34%	1.220	5,27%
PAÍS VASCO	50.716	-340	-0,67%	1.427	2,90%
LA RIOJA	13.517	-1.260	-8,53%	-973	-6,71%
CEUTA	2.629	46	1,79%	92	3,64%
MELILLA	4.190	-4	-0,09%	159	3,94%
TOTAL	1.633.644	-12.230	-0,74%	66.691	4,26%

AFILIACIÓN DE EXTRANJEROS
DISTRIBUCIÓN POR SECTORES DE ACTIVIDAD
RÉGIMEN GENERAL

Media octubre 2015

SECTORES	UNIÓN EUROPEA	NO UNIÓN EUROPEA	TOTAL	% participación s/ total Rég. Gral.	△ % variación intermensual	△ % variación interanual
Agricultura, Ganadería, Caza, Selvicultura y Pesca	6.995	6.048	13.043	0,95%	-4,21%	0,28%
Industrias Extractivas	618	476	1.094	0,08%	-0,83%	2,68%
Industria Manufacturera	42.120	48.347	90.468	6,62%	1,08%	4,34%
Suministro de Energía Eléctrica, Gas, Vapor y Aire Acondicionado	256	189	445	0,03%	0,89%	-7,44%
Suministro de Agua, Actividades de Saneamiento, Gestión de Residuos y Descontaminación	1.454	2.946	4.399	0,32%	-4,50%	-2,46%
Construcción	36.208	43.288	79.496	5,81%	2,91%	12,35%
Comercio; Reparación de Vehículos de Motor y Bicicletas	64.836	105.551	170.386	12,46%	-0,63%	3,31%
Transporte y Almacenamiento	31.408	17.394	48.803	3,57%	1,63%	8,54%
Hostelería	91.543	150.241	241.784	17,68%	-8,82%	5,39%
Información y Comunicaciones	12.893	9.462	22.355	1,63%	0,99%	8,67%
Actividades Financieras y de Seguros	4.255	2.084	6.339	0,46%	0,44%	4,10%
Actividades Inmobiliarias	4.680	4.173	8.854	0,65%	-1,03%	10,38%
Actividades Profesionales Científicas y Técnicas	23.327	14.922	38.249	2,80%	0,59%	4,24%
Actividades Administrativas y Servicios Auxiliares	42.852	60.130	102.982	7,53%	-3,18%	5,56%
Administración Pública y Defensa; Seguridad Social Obligatoria	3.762	7.588	11.350	0,83%	-3,44%	-5,03%
Educación	29.644	12.361	42.005	3,07%	34,12%	6,37%
Actividades Sanitarias y Servicios Centrales	16.148	28.431	44.579	3,26%	-2,39%	1,19%
Actividades Artísticas, Recreativas y de Entretenimiento	9.110	9.305	18.415	1,35%	-5,16%	4,60%
Otros Servicios	8.650	16.705	25.356	1,85%	-1,13%	6,15%
Actividades de los Hogares como Empleadores de Personal Doméstico y Productores de Bienes y Servicios para uso Propio	1.809	2.308	4.117	0,30%	-4,06%	-0,73%
Actividades de Organizaciones y Organismo Extraterritoriales	394	420	814	0,06%	-1,89%	-11,63%
S.E. Agrario	68.690	121.194	189.884	13,89%	1,83%	2,51%
S.E. Hogar	49.942	152.247	202.189	14,79%	0,18%	-3,33%
TOTAL	551.595	815.810	1.367.404	100,00%	-0,93%	3,49%

AFILIACIÓN DE EXTRANJEROS

DISTRIBUCIÓN POR SECTORES DE ACTIVIDAD

RÉGIMEN ESPECIAL DE TRABAJADORES AUTÓNOMOS

Media octubre 2015

SECTORES	UNIÓN EUROPEA	NO UNIÓN EUROPEA	TOTAL	% participación s/ total Rég. Autónomos	△ % variación intermensual	△ % variación interanual
Agricultura, Ganadería, Caza, Selvicultura y Pesca	1.923	1.265	3.188	1,22%	1,46%	8,67%
Industrias Extractivas	26	8	34	0,01%	3,42%	5,03%
Industria Manufacturera	7.578	6.956	14.534	5,56%	2,31%	19,50%
Suministro de Energía Eléctrica, Gas, Vapor y Aire Acondicionado	36	9	45	0,02%	-2,09%	7,24%
Suministro de Agua, Actividades de Saneamiento, Gestión de Residuos y Descontaminación	70	41	111	0,04%	1,17%	-0,89%
Construcción	20.247	9.739	29.986	11,47%	1,51%	10,26%
Comercio; Reparación de Vehículos de Motor y Bicicletas	22.455	59.246	81.701	31,24%	-0,56%	7,17%
Transporte y Almacenamiento	5.763	3.047	8.809	3,37%	1,89%	12,05%
Hostelería	21.204	28.360	49.564	18,95%	-1,13%	5,47%
Información y Comunicaciones	3.814	3.181	6.995	2,67%	0,28%	2,83%
Actividades Financieras y de Seguros	1.114	520	1.634	0,62%	0,71%	5,08%
Actividades Inmobiliarias	3.721	993	4.714	1,80%	0,03%	15,45%
Actividades Profesionales Científicas y Técnicas	10.178	3.340	13.518	5,17%	0,83%	8,51%
Actividades Administrativas y Servicios Auxiliares	9.020	4.311	13.331	5,10%	-0,82%	6,45%
Administración Pública y Defensa; Seguridad Social Obligatoria	24	15	40	0,02%	16,29%	42,50%
Educación	6.040	1.835	7.875	3,01%	10,60%	8,36%
Actividades Sanitarias y Servicios Centrales	3.176	2.112	5.288	2,02%	0,88%	6,81%
Actividades Artísticas, Recreativas y de Entretenimiento	3.108	1.426	4.534	1,73%	-1,16%	9,08%
Otros Servicios	5.590	9.880	15.471	5,92%	0,49%	13,66%
Actividades de los Hogares como Empleadores de Personal Doméstico y Productores de Bienes y Servicios para uso Propio	55	39	94	0,04%	-5,61%	-14,51%
Actividades de Organizaciones y Organismo Extraterritoriales	16	16	32	0,01%	3,23%	38,91%
TOTAL	125.157	136.340	261.497	100,00%	0,31%	8,44%

AFILIACIÓN DE EXTRANJEROS
DISTRIBUCIÓN POR PAÍSES DE PROCEDENCIA

Media octubre 2015

	TOTAL GENERAL	General (1)	S.E. Agrario	S.E. Hogar	AUTÓNOMOS	MAR	CARBÓN	TOTAL
UNIÓN EUROPEA								
ALEMANIA	24.537	24.088	162	287	14.337	120	1	38.994
AUSTRIA	1.660	1.639	8	14	958	9	0	2.627
BELGICA	5.088	5.020	28	40	2.930	34	0	8.052
BULGARIA	46.340	33.426	6.350	6.563	5.524	25	0	51.889
CHIPRE	97	95	1	1	21	0	0	118
CROACIA	516	501	1	14	175	1	0	692
DINAMARCA	1.546	1.533	5	8	1.034	3	0	2.583
ESLOVAQUIA	2.202	2.088	60	55	348	6	3	2.559
ESLOVENIA	526	519	5	2	117	1	0	644
ESTONIA	477	453	11	14	130	1	0	608
FINLANDIA	1.543	1.528	4	11	630	5	0	2.179
FRANCIA	28.203	27.841	207	154	10.204	71	0	38.478
GRECIA	1.385	1.374	1	10	349	3	0	1.737
HUNGRÍA	2.653	2.542	46	65	647	9	4	3.313
IRLANDA	4.189	4.175	4	11	1.558	6	0	5.754
ITALIA	55.742	55.086	148	507	18.979	124	0	74.844
LETONIA	1.149	980	128	40	214	6	0	1.369
LITUANIA	5.500	3.690	1.638	172	619	11	0	6.130
LUXEMBURGO	65	61	1	3	39	0	0	105
MALTA	88	74	14	0	20	0	0	108
PAISES BAJOS	8.019	7.897	38	84	4.937	45	0	13.001
POLONIA	20.570	16.332	1.982	2.256	3.296	25	184	24.074
PORTUGAL	34.759	31.273	1.877	1.608	6.262	354	14	41.389
REINO UNIDO	38.019	37.646	161	212	20.390	135	0	58.544
REPUBLICA CHECA	2.378	2.261	71	46	457	11	19	2.865
RUMANIA	260.643	167.153	55.736	37.754	29.177	157	12	289.989
SUECIA	3.701	3.687	3	11	1.803	9	0	5.513
TOTAL UNIÓN EUROPEA	551.595	432.963	68.690	49.942	125.157	1.171	237	678.159
NO UNIÓN EUROPEA								
MARRUECOS	175.121	96.937	63.921	14.263	17.141	977	0	193.239
CHINA	46.353	45.679	68	605	47.609	0	0	93.962
ECUADOR	65.658	42.607	13.831	9.220	3.843	13	0	69.514
BOLIVIA	53.720	23.518	5.123	25.079	2.266	5	0	55.991
COLOMBIA	48.050	39.266	1.378	7.406	4.886	28	0	52.965
UCRANIA	34.821	22.597	1.896	10.327	3.001	45	1	37.867
PARAGUAY	32.371	12.485	642	19.243	1.388	6	0	33.765
PERU	28.934	22.314	411	6.209	2.436	257	1	31.629
ARGENTINA	23.484	21.073	245	2.166	5.437	34	0	28.955
PAKISTAN	22.643	19.176	3.113	354	6.149	1	0	28.793
RESTO PAISES	284.655	196.716	30.566	57.374	42.184	1.955	11	328.805
TOTAL NO UE	815.810	542.368	121.194	152.247	136.340	3.322	13	955.484
TOTAL EXTRANJEROS	1.367.404	975.331	189.884	202.189	261.497	4.493	250	1.633.644

(1) No se incluyen los afiliados de los Sistemas Especiales Agrario y Hogar

ANDALUCÍA
AFILIACIÓN DE EXTRANJEROS
DISTRIBUCIÓN POR RÉGIMENES

Media octubre 2015

REGÍMENES	GENERAL (Total)	General	S.E. Agrario	S.E. Hogar	AUTÓNOMOS	MAR	CARBÓN	TOTAL
DE LA UNIÓN EUROPEA	66.403	38.249	25.732	2.422	17.872	69	0	84.345
DE PAÍSES NO UNIÓN EUROPEA	93.543	39.493	39.446	14.605	17.173	309	0	111.026
TOTAL EXTRANJEROS	159.947	77.742	65.178	17.027	35.045	379	0	195.370

**Distribución Porcentual
Por Régimenes**

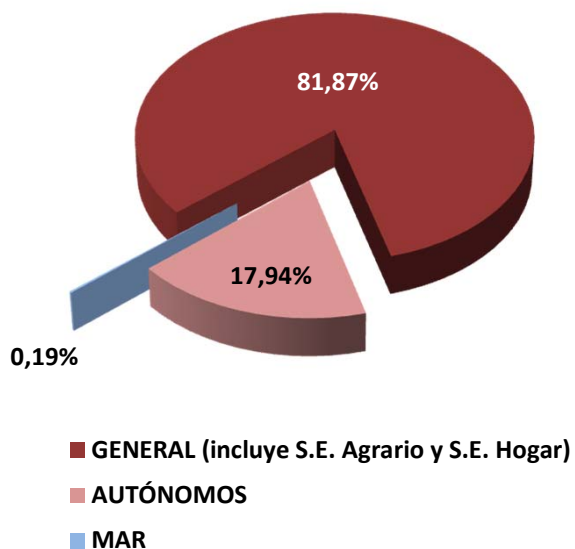

**Total extranjeros
Porcentajes de variación**

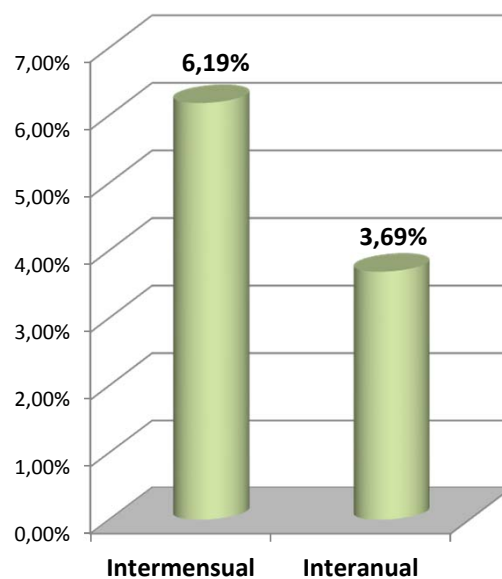

ANDALUCÍA
AFILIACIÓN DE EXTRANJEROS
DISTRIBUCIÓN POR SECTORES DE ACTIVIDAD

Media octubre 2015

SECTORES	REGIMEN GENERAL				REGIMEN ESP. TRAB. AUTÓNOMOS			
	Unión Europea	No Unión Europea	Total	% Reg. Gral.	Unión Europea	No Unión Europea	Total	% Reg. Gral.
Agricultura, Ganadería, Caza, Selvicultura y Pesca	235	216	451	0,28%	372	391	763	2,18%
Industrias Extractivas	44	50	94	0,06%	0	3	3	0,01%
Industria Manufacturera	2.003	2.246	4.249	2,66%	578	309	888	2,53%
Suministro de Energía Eléctrica, Gas, Vapor y Aire Acondicionado	31	24	55	0,03%	6	2	8	0,02%
Suministro de Agua, Actividades de Saneamiento, Gestión de Residuos y Descontaminación	85	150	235	0,15%	15	6	21	0,06%
Construcción	2.373	2.384	4.758	2,97%	1.786	717	2.503	7,14%
Comercio; Reparación de Vehículos de Motor y Bicicletas	5.849	9.380	15.229	9,52%	3.510	9.525	13.036	37,20%
Transporte y Almacenamiento	2.840	1.234	4.073	2,55%	286	152	438	1,25%
Hostelería	9.300	13.178	22.478	14,05%	3.538	2.756	6.295	17,96%
Información y Comunicaciones	1.285	561	1.846	1,15%	631	365	996	2,84%
Actividades Financieras y de Seguros	343	92	435	0,27%	263	70	333	0,95%
Actividades Inmobiliarias	938	475	1.413	0,88%	1.153	216	1.369	3,91%
Actividades Profesionales Científicas y Técnicas	2.081	919	3.000	1,88%	1.475	367	1.841	5,25%
Actividades Administrativas y Servicios Auxiliares	2.495	2.681	5.176	3,24%	1.407	494	1.901	5,43%
Administración Pública y Defensa; Seguridad Social Obligatoria	342	610	952	0,60%	5	0	5	0,01%
Educación	4.685	1.121	5.806	3,63%	849	206	1.055	3,01%
Actividades Sanitarias y Servicios Centrales	1.221	1.767	2.987	1,87%	566	255	821	2,34%
Actividades Artísticas, Recreativas y de Entretenimiento	1.016	939	1.955	1,22%	508	158	666	1,90%
Otros Servicios	809	1.151	1.960	1,23%	914	1.166	2.080	5,94%
Actividades de los Hogares como Empleadores de Personal Doméstico y Productores de Bienes y Servicios para uso Propio	199	300	499	0,31%	6	12	18	0,05%
Actividades de Organizaciones y Organismo Extraterritoriales	75	16	91	0,06%	3	3	6	0,02%
S.E. Agrario	25.732	39.446	65.178	40,75%				
S.E. Hogar	2.422	14.605	17.027	10,65%				
TOTAL	66.403	93.543	159.947	100,00%	17.872	17.173	35.045	100,00%

ANDALUCÍA
AFILIACIÓN DE EXTRANJEROS

DISTRIBUCIÓN POR PAÍSES DE PROCEDENCIA

Media octubre 2015

PAISES	TOTAL GENERAL	General	S.E. Agrario	S.E. Hogar	AUTÓNOMOS	MAR	CARBON	TOTAL
UNIÓN EUROPEA								
ALEMANIA	2.267	2.142	88	36	1.759	3		4.029
AUSTRIA	140	137	1	2	106			245
BELGICA	707	671	22	14	601			1.308
BULGARIA	3.628	1.582	1.692	354	294	2		3.924
CHIPRE	8	8			5			13
CROACIA	43	38	1	4	19			62
DINAMARCA	468	465	3		455			923
ESLOVAQUIA	180	163	10	7	31			211
ESLOVENIA	44	43	1		12			56
ESTONIA	108	96	4	8	38			147
FINLANDIA	538	532	3	4	319			858
FRANCIA	2.323	2.229	74	19	1.221	10		3.554
GRECIA	99	99			23	2		124
HUNGRÍA	329	314	8	6	129	1		459
IRLANDA	623	617	2	4	334			957
ITALIA	4.349	4.245	46	58	2.269	8		6.626
LETONIA	120	92	24	4	34	1		155
LITUANIA	1.499	792	664	42	147	3		1.649
LUXEMBURGO	8	6	1	1	9			17
MALTA	18	15	3		2			20
PAISES BAJOS	1.055	1.018	27	11	1.091	0		2.147
POLONIA	2.336	1.123	1.144	69	330	2		2.667
PORTUGAL	2.015	1.749	212	54	459	15		2.489
REINO UNIDO	7.627	7.464	102	60	5.514	12		13.152
REPUBLICA CHECA	200	177	16	6	50			250
RUMANIA	34.886	11.648	21.582	1.656	2.027	11		36.925
SUECIA	786	783		3	593			1.379
TOTAL UNIÓN EUROPEA	66.403	38.249	25.732	2.422	17.872	69		84.345
NO UNIÓN EUROPEA								
MARRUECOS	34.643	9.337	23.275	2.030	3.721	172		38.536
CHINA	4.527	4.470	1	56	5.746			10.273
UCRANIA	5.330	2.526	739	2.066	376	2		5.709
BOLIVIA	4.479	1.407	1.067	2.006	186			4.665
SENEGAL	3.785	706	2.937	142	679	87		4.551
ECUADOR	3.939	1.678	1.859	403	185			4.125
PARAGUAY	3.910	1.460	118	2.332	208	1		4.119
MALI	4.001	177	3.822	2	30			4.031
ARGENTINA	3.058	2.580	111	366	809	2		3.869
COLOMBIA	2.900	2.021	332	547	379	2		3.280
RESTO PAISES	22.971	13.132	5.185	4.654	4.854	43		27.868
TOTAL NO UE	93.543	39.493	39.446	14.605	17.173	309		111.026
TOTAL EXTRANJEROS	159.947	77.742	65.178	17.027	35.045	379		195.370

ARAGÓN
AFILIACIÓN DE EXTRANJEROS
DISTRIBUCIÓN POR REGÍMENES

Media octubre 2015

REGÍMENES	GENERAL (Total)	General	S.E. Agrario	S.E. Hogar	AUTÓNOMOS	MAR	CARBÓN	TOTAL
DE LA UNIÓN EUROPEA	26.346	19.372	3.576	3.398	3.688	0	70	30.104
DE PAÍSES NO UNIÓN EUROPEA	22.800	15.323	3.460	4.017	4.312	0	1	27.113
TOTAL EXTRANJEROS	49.146	34.695	7.036	7.415	8.000	0	71	57.216

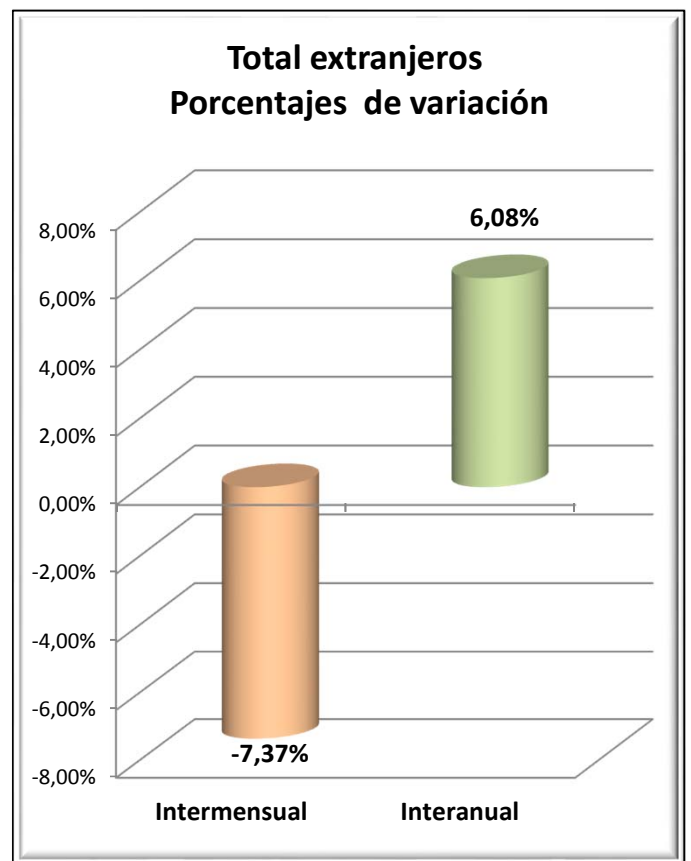
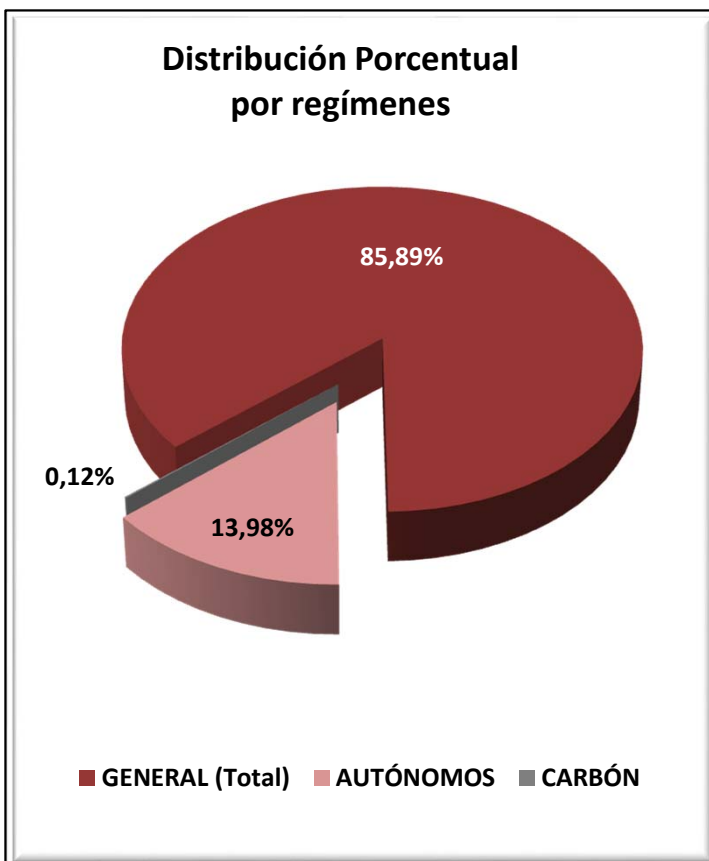

ARAGÓN

AFILIADOS EXTRANJEROS

DISTRIBUCIÓN POR SECTORES DE ACTIVIDAD

Media octubre 2015

SECTORES	REGIMEN GENERAL				REGIMEN ESP. TRAB. AUTÓNOMOS			
	UNIÓN EUROPEA	NO UNIÓN EUROPEA	TOTAL	% Reg. Gral.	UNIÓN EUROPEA	NO UNIÓN EUROPEA	TOTAL	% Reg. Auton.
Agricultura, Ganadería, Caza, Selvicultura y Pesca	1.101	758	1.859	3,78%	88	54	142	1,77%
Industrias Extractivas	40	28	68	0,14%	2	0	2	0,03%
Industria Manufacturera	2.891	2.371	5.262	10,71%	790	582	1.372	17,15%
Suministro de Energía Eléctrica, Gas, Vapor y Aire Acondicionado	8	5	13	0,03%	0	0	0	0,00%
Suministro de Agua, Actividades de Saneamiento, Gestión de Residuos y Descontaminación	123	124	247	0,50%	2	0	2	0,03%
Construcción	2.183	1.247	3.430	6,98%	949	233	1.182	14,78%
Comercio; Reparación de Vehículos de Motor y Bicicletas	2.668	2.424	5.092	10,36%	486	1.426	1.912	23,90%
Transporte y Almacenamiento	2.534	752	3.285	6,69%	309	101	410	5,13%
Hostelería	3.390	2.936	6.326	12,87%	558	1.321	1.879	23,49%
Información y Comunicaciones	70	128	198	0,40%	22	61	83	1,04%
Actividades Financieras y de Seguros	34	26	59	0,12%	12	13	25	0,31%
Actividades Inmobiliarias	49	42	92	0,19%	5	4	9	0,11%
Actividades Profesionales Científicas y Técnicas	280	177	458	0,93%	84	42	125	1,57%
Actividades Administrativas y Servicios Auxiliares	1.651	2.152	3.803	7,74%	125	78	204	2,55%
Administración Pública y Defensa; Seguridad Social Obligatoria	292	325	617	1,26%	1	0	1	0,01%
Educación	608	273	882	1,79%	129	40	169	2,11%
Actividades Sanitarias y Servicios Centrales	779	820	1.598	3,25%	24	41	66	0,82%
Actividades Artísticas, Recreativas y de Entretenimiento	238	198	436	0,89%	24	20	44	0,55%
Otros Servicios	326	476	802	1,63%	79	294	373	4,66%
Actividades de los Hogares como Empleadores de Personal Doméstico y Productores de Bienes y Servicios para uso Propio	106	61	167	0,34%	0	0	0	0,00%
Actividades de Organizaciones y Organismo Extraterritoriales	1	0	1	0,00%	0	0	0	0,00%
S.E. Agrario	3.576	3.460	7.036	14,32%				
S.E. Hogar	3.398	4.017	7.415	15,09%				
TOTAL	26.346	22.800	49.146	100,00%	3.688	4.312	8.000	100,00%

ARAGÓN
AFILIACIÓN DE EXTRANJEROS
DISTRIBUCIÓN POR PAÍSES DE PROCEDENCIA

Media octubre 2015

PAISES	TOTAL GENERAL	General	S.E. Agrario	S.E. Hogar	AUTÓNOMOS	MAR	CARBON	TOTAL
UNIÓN EUROPEA								
ALEMANIA	215	211	1	3	67			281
AUSTRIA	16	16			11			27
BELGICA	40	40			23			64
BULGARIA	1.734	1.266	325	143	231			1.966
CHIPRE	1	1			1			2
CROACIA	12	12			1			13
DINAMARCA	13	13			5			18
ESLOVAQUIA	47	45	0	2	24			71
ESLOVENIA	6	6			4			10
ESTONIA	6	5	1					6
FINLANDIA	11	11			1			12
FRANCIA	524	515	7	2	149			674
GRECIA	15	13		2	6			21
HUNGRÍA	29	27	1	2	13		4	46
IRLANDA	47	47			15			62
ITALIA	556	547	5	4	180			736
LETONIA	20	17	3		4			24
LITUANIA	142	111	29	3	12			154
LUXEMBURGO	2	2			1			3
MALTA	1	1			2			3
PAISES BAJOS	79	78		1	52			131
POLONIA	890	710	160	20	212		62	1.164
PORTUGAL	836	786	30	20	100			936
REINO UNIDO	260	260			146			406
REPUBLICA CHECA	41	38	2	1	11			52
RUMANIA	20.788	14.582	3.011	3.195	2.411		4	23.203
SUECIA	15	13	2		5			20
TOTAL UNIÓN EUROPEA	26.346	19.372	3.576	3.398	3.688		70	30.104
NO UNIÓN EUROPEA								
MARRUECOS	4.613	2.857	1.446	310	439			5.052
CHINA	1.024	1.018	1	5	1.786			2.809
NICARAGUA	2.281	559	13	1.708	43			2.324
ECUADOR	1.967	1.617	29	321	160			2.126
COLOMBIA	1.452	1.210	11	231	164			1.615
SENEGAL	1.218	720	464	33	108			1.326
UCRANIA	912	696	54	162	151			1.063
ARGELIA	877	562	289	26	56			932
MALI	834	506	322	6	56			889
DOMINICANA (REPUBLICA)	623	446	8	169	125			748
RESTO PAISES	7.002	5.133	824	1.045	1.225		1	8.228
TOTAL NO UNIÓN EUROPEA	22.800	15.323	3.460	4.017	4.312		1	27.113
TOTAL EXTRANJEROS	49.146	34.695	7.036	7.415	8.000		71	57.216

ASTURIAS
AFILIACIÓN DE EXTRANJEROS
DISTRIBUCIÓN POR REGÍMENES

Media octubre 2015

REGÍMENES	GENERAL (Total)	General	S.E. Agrario	S.E. Hogar	AUTÓNOMOS	MAR	CARBÓN	TOTAL
DE LA UNIÓN EUROPEA	4.380	3.231	123	1.027	959	37	160	5.537
DE PAÍSES NO UNIÓN EUROPEA	5.728	3.937	199	1.592	1.346	134	12	7.220
TOTAL EXTRANJEROS	10.108	7.168	321	2.619	2.305	171	172	12.756

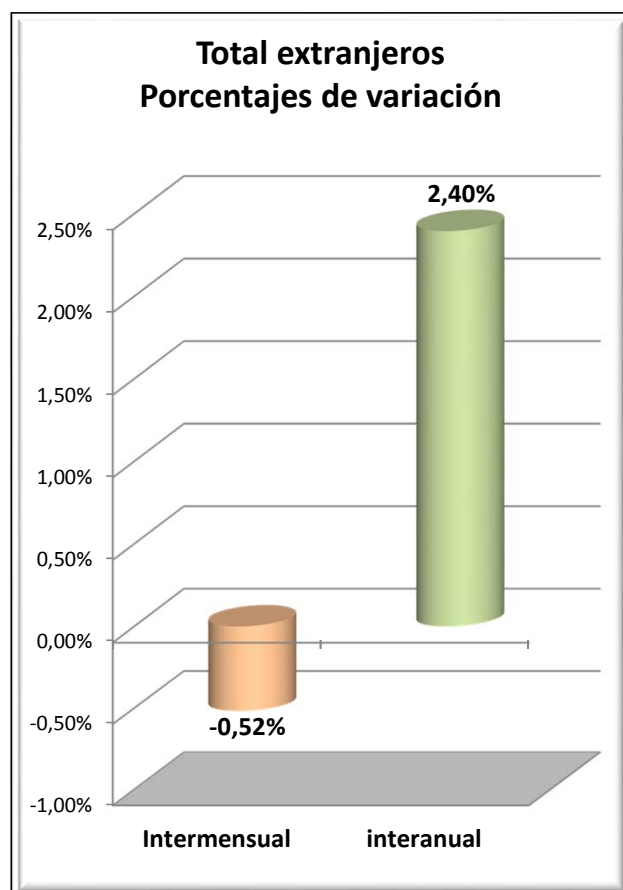
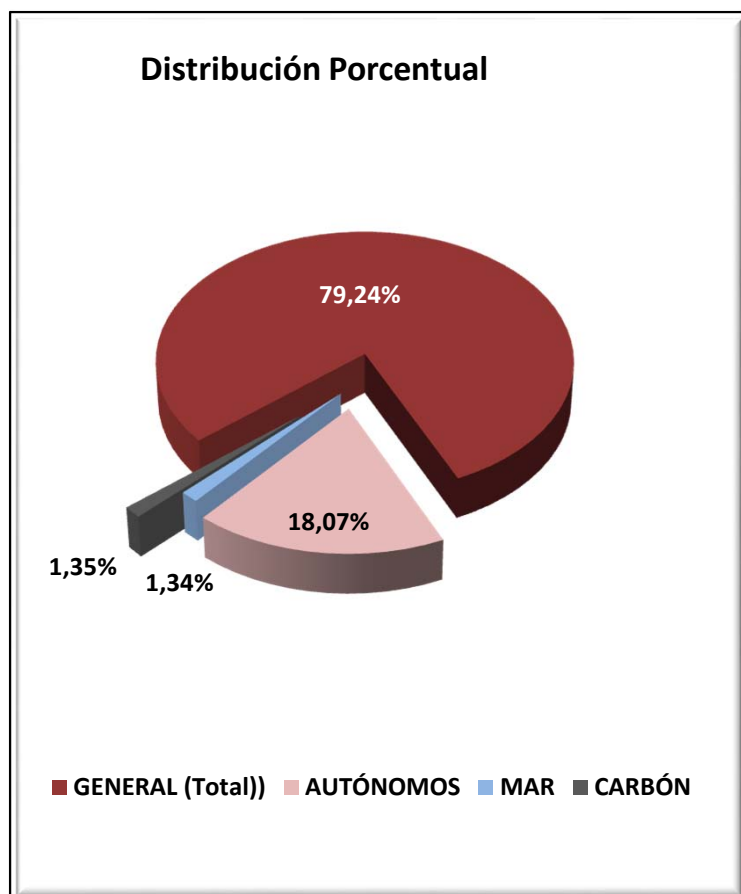

ASTURIAS
AFILIADOS EXTRANJEROS

DISTRIBUCIÓN POR SECTORES DE ACTIVIDAD

Media octubre 2015

SECTORES	REGIMEN GENERAL				REGIMEN ESP. TRAB. AUTÓNOMOS			
	UNIÓN EUROPEA	NO UNIÓN EUROPEA	TOTAL	% Reg. Gral.	UNIÓN EUROPEA	NO UNIÓN EUROPEA	TOTAL	% Reg. Auton.
Agricultura, Ganadería, Caza, Selvicultura y Pesca	42	62	104	1,03%	35	23	58	2,50%
Industrias Extractivas	9	5	14	0,14%	2	0	2	0,09%
Industria Manufacturera	399	293	692	6,84%	30	18	48	2,07%
Suministro de Energía Eléctrica, Gas, Vapor y Aire Acondicionado	0	0	0	0,00%	0	0	0	0,00%
Suministro de Agua, Actividades de Saneamiento, Gestión de Residuos y Descontaminación	9	13	22	0,22%	1	0	1	0,04%
Construcción	364	270	634	6,27%	260	125	385	16,72%
Comercio; Reparación de Vehículos de Motor y Bicicletas	312	557	869	8,60%	126	604	729	31,64%
Transporte y Almacenamiento	120	90	210	2,08%	16	21	37	1,62%
Hostelería	895	1.539	2.434	24,08%	179	286	464	20,15%
Información y Comunicaciones	143	35	179	1,77%	22	22	44	1,89%
Actividades Financieras y de Seguros	5	5	10	0,10%	2	6	8	0,33%
Actividades Inmobiliarias	4	8	12	0,12%	3	2	5	0,22%
Actividades Profesionales Científicas y Técnicas	106	62	168	1,66%	60	22	82	3,55%
Actividades Administrativas y Servicios Auxiliares	223	311	535	5,29%	41	31	72	3,11%
Administración Pública y Defensa; Seguridad Social Obligatoria	28	62	90	0,89%	1	0	1	0,04%
Educación	345	98	443	4,39%	111	28	139	6,04%
Actividades Sanitarias y Servicios Centrales	102	302	404	4,00%	23	17	40	1,72%
Actividades Artísticas, Recreativas y de Entretenimiento	57	91	149	1,47%	20	14	34	1,48%
Otros Servicios	64	125	189	1,87%	29	127	156	6,78%
Actividades de los Hogares como Empleadores de Personal Doméstico y Productores de Bienes y Servicios para uso Propio	3	7	10	0,10%	0	0	0	0,00%
Actividades de Organizaciones y Organismo Extraterritoriales	0	0	0	0,00%	0	0	0	0,00%
S.E. Agrario	123	199	321	3,18%				
S.E. Hogar	1.027	1.592	2.619	25,91%				
TOTAL	4.380	5.728	10.108	100,00%	959	1.346	2.305	100,00%

ASTURIAS

AFILIADOS EXTRANJEROS

DISTRIBUCIÓN POR PAÍSES DE PROCEDENCIA

Media octubre 2015

PAISES	TOTAL GENERAL	General	S.E. Agrario	S.E. Hogar	AUTÓNOMOS	MAR	CARBON	TOTAL
UNIÓN EUROPEA								
ALEMANIA	99	98		1	45		1	145
AUSTRIA	3	3			6			9
BELGICA	36	35		1	17	0		53
BULGARIA	169	110	3	55	33			201
CHIPRE								
CROACIA	7	7						7
DINAMARCA	4	4			4			8
ESLOVAQUIA	28	27		1	1		3	32
ESLOVENIA	5	5						5
ESTONIA	2	2						2
FINLANDIA	8	8						8
FRANCIA	162	160		2	50			212
GRECIA	6	6			3			9
HUNGRIA	19	19			5			24
IRLANDA	39	39			12			51
ITALIA	274	265	1	8	118	0		392
LETONIA	7	7						7
LITUANIA	15	13		2	5	1		21
LUXEMBURGO	2	2						2
MALTA								
PAISES BAJOS	48	47		1	18			66
POLONIA	179	172		7	22		122	322
PORTUGAL	501	441	14	46	143	33	8	684
REINO UNIDO	227	226		1	119			346
REPUBLICA CHECA	22	22			2		19	43
RUMANIA	2.518	1.512	105	901	355	3	7	2.882
SUECIA	3	3			2			5
TOTAL UNIÓN EUROPEA	4.380	3.231	123	1.027	959	37	160	5.537
NO UNIÓN EUROPEA								
PARAGUAY	929	351	34	544	52			981
CHINA	220	215	1	4	477			697
MARRUECOS	532	399	63	70	65	3		599
BRASIL	445	345	9	91	106			551
COLOMBIA	469	352	3	114	59	1		528
ECUADOR	395	255	9	130	27			422
DOMINICANA (REPUBLICA)	356	252	3	101	64		1	421
SENEGAL	334	251	57	27	35	50		419
UCRANIA	247	144		103	34		1	282
CUBA	223	183	1	39	47			269
RESTO PAISES	1.578	1.191	19	368	382	81	10	2.051
TOTAL NO UNIÓN EUROPEA	5.728	3.937	199	1.592	1.346	134	12	7.220
TOTAL EXTRANJEROS	10.108	7.168	321	2.619	2.305	171	172	12.756

ILLES BALEARS
AFILIACIÓN DE EXTRANJEROS
DISTRIBUCIÓN POR REGÍMENES

Media octubre 2015

REGÍMENES	GENERAL (Total)	General	S.E. Agrario	S.E. Hogar	AUTÓNOMOS	MAR	CARBÓN	TOTAL
DE LA UNIÓN EUROPEA	28.918	27.163	155	1.600	12.767	156	0	41.841
DE PAÍSES NO UNIÓN EUROPEA	30.831	25.150	1.201	4.479	4.943	95	0	35.869
TOTAL EXTRANJEROS	59.749	52.314	1.356	6.079	17.710	251	0	77.710

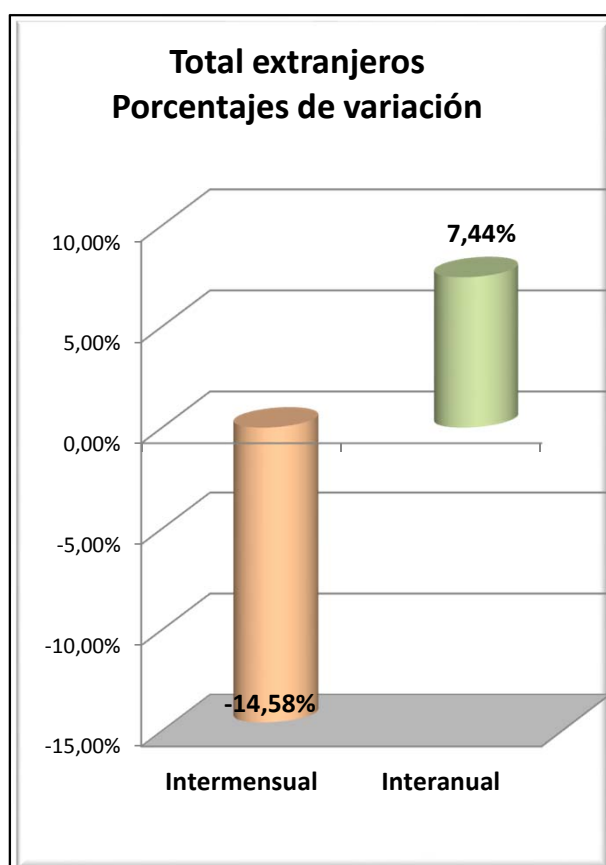
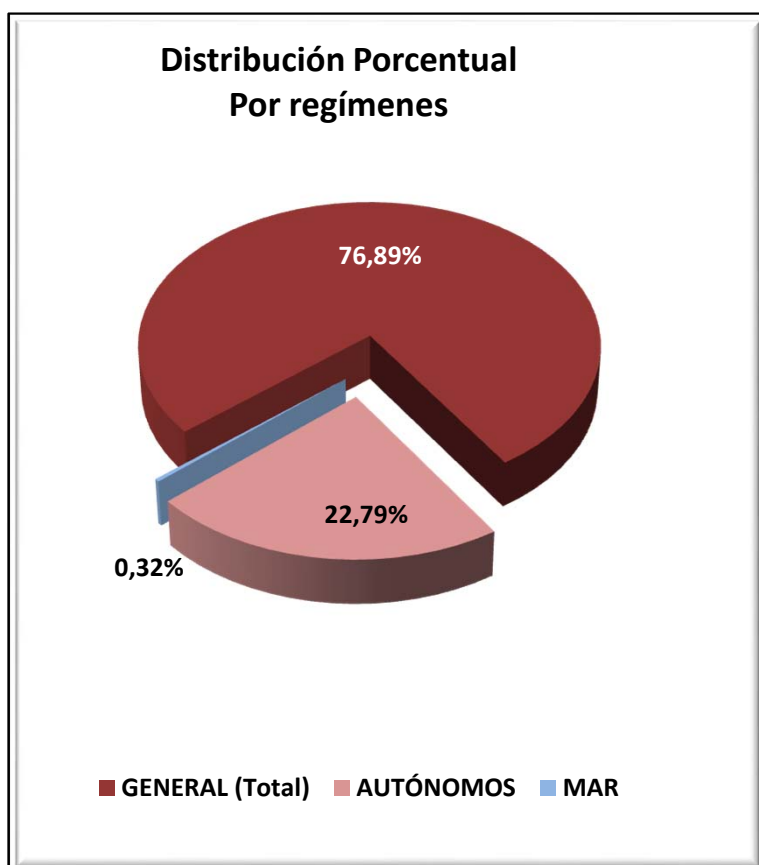

ILLES BALEARS
AFILIACIÓN DE EXTRANJEROS
DISTRIBUCIÓN POR SECTORES DE ACTIVIDAD

Media octubre 2015

SECTORES	REGIMEN GENERAL				REGIMEN ESP. TRAB. AUTÓNOMOS			
	UNIÓN EUROPEA	NO UNIÓN EUROPEA	TOTAL	% Reg. Gral.	UNIÓN EUROPEA	NO UNIÓN EUROPEA	TOTAL	% Reg. Auton.
Agricultura, Ganadería, Caza, Selvicultura y Pesca	59	124	183	0,31%	93	30	122	0,69%
Industrias Extractivas	2	17	19	0,03%	1	1	2	0,01%
Industria Manufacturera	903	902	1.805	3,02%	805	156	961	5,43%
Suministro de Energía Eléctrica, Gas, Vapor y Aire Acondicionado	12	9	21	0,04%	4	1	5	0,03%
Suministro de Agua, Actividades de Saneamiento, Gestión de Residuos y Descontaminación	64	116	180	0,30%	7	5	12	0,07%
Construcción	1.889	3.714	5.603	9,38%	1.869	654	2.523	14,25%
Comercio; Reparación de Vehículos de Motor y Bicicletas	3.082	3.387	6.469	10,83%	2.094	1.869	3.964	22,38%
Transporte y Almacenamiento	760	428	1.188	1,99%	150	71	221	1,25%
Hostelería	11.395	10.928	22.323	37,36%	2.641	987	3.628	20,49%
Información y Comunicaciones	402	190	592	0,99%	324	145	469	2,65%
Actividades Financieras y de Seguros	142	41	182	0,31%	102	27	130	0,73%
Actividades Inmobiliarias	492	255	747	1,25%	520	54	573	3,24%
Actividades Profesionales Científicas y Técnicas	813	321	1.134	1,90%	971	110	1.081	6,11%
Actividades Administrativas y Servicios Auxiliares	3.490	2.079	5.569	9,32%	1.402	243	1.645	9,29%
Administración Pública y Defensa; Seguridad Social Obligatoria	78	110	189	0,32%	2	2	4	0,02%
Educación	901	198	1.099	1,84%	280	43	323	1,83%
Actividades Sanitarias y Servicios Centrales	866	645	1.511	2,53%	316	75	391	2,21%
Actividades Artísticas, Recreativas y de Entretenimiento	1.078	725	1.802	3,02%	418	78	496	2,80%
Otros Servicios	578	833	1.411	2,36%	755	391	1.146	6,47%
Actividades de los Hogares como Empleadores de Personal Doméstico y Productores de Bienes y Servicios para uso Propio	145	123	268	0,45%	8	0	8	0,05%
Actividades de Organizaciones y Organismo Extraterritoriales	12	6	18	0,03%	4	1	5	0,03%
S.E. Agrario	155	1.201	1.356	2,27%				
S.E. Hogar	1.600	4.479	6.079	10,17%				
TOTAL	28.918	30.831	59.749	100,00%	12.767	4.943	17.710	100,00%

ILLES BALEARS
AFILIACIÓN DE EXTRANJEROS

DISTRIBUCIÓN POR PAÍSES DE PROCEDENCIA

Media octubre 2015

PAISES	TOTAL GENERAL	General	S.E. Agrario	S.E. Hogar	AUTÓNOMOS	MAR	CARBON	TOTAL
UNIÓN EUROPEA								
ALEMANIA	5.509	5.373	6	131	4.355	39		9.903
AUSTRIA	302	297		5	209	1		512
BELGICA	402	395		7	204	7		613
BULGARIA	3.149	2.391	52	706	504	6		3.658
CHIPRE	2	2						2
CROACIA	27	27			25			52
DINAMARCA	103	102		1	83	2		187
ESLOVAQUIA	399	390		9	56	1		456
ESLOVENIA	51	50		1	8			59
ESTONIA	24	23		1	3	1		28
FINLANDIA	107	105		2	25	1		133
FRANCIA	1.306	1.287	2	17	767	15		2.088
GRECIA	61	60	1		28			89
HUNGRIA	325	313		12	54	1		379
IRLANDA	161	159		2	72	1		234
ITALIA	5.298	5.231	7	60	2.143	31		7.472
LETONIA	60	60			12			72
LITUANIA	120	119		1	16			137
LUXEMBURGO	11	11			5			16
MALTA	4	4			3			7
PAISES BAJOS	798	785		13	450	7		1.255
POLONIA	1.231	1.146	8	78	232	4		1.468
PORTUGAL	755	714	5	35	103	2		859
REINO UNIDO	3.492	3.421	4	67	2.416	24		5.932
REPUBLICA CHECA	433	424	2	7	68	5		505
RUMANIA	4.409	3.899	68	442	706	7		5.122
SUECIA	380	377	1	2	222	1		603
TOTAL UNIÓN EUROPEA	28.918	27.163	155	1.600	12.767	156		41.841
NO UNIÓN EUROPEA								
MARRUECOS	5.450	4.406	657	387	468	37		5.955
ARGENTINA	2.592	2.386	7	200	538	3		3.134
ECUADOR	2.711	2.256	49	406	140	1		2.852
COLOMBIA	2.413	1.960	150	303	188	3		2.604
CHINA	1.368	1.354		15	1.097			2.465
BOLIVIA	1.799	939	46	813	70	1		1.870
SENEGAL	1.235	1.067	95	72	245	21		1.501
URUGUAY	1.209	1.055	7	146	160	1		1.370
BRASIL	986	827	9	151	179	2		1.168
PARAGUAY	1.090	526	26	538	43	0		1.133
RESTO PAISES	9.978	8.374	155	1.449	1.814	26		11.818
TOTAL NO UNIÓN EUROPEA	30.831	25.150	1.201	4.479	4.943	95		35.869
TOTAL EXTRANJEROS	59.749	52.314	1.356	6.079	17.710	251		77.710

CANARIAS
AFILIACIÓN DE EXTRANJEROS
DISTRIBUCIÓN POR REGÍMENES

Media octubre 2015

REGÍMENES	GENERAL (Total)	General	S.E. Agrario	S.E. Hogar	AUTÓNOMOS	MAR	CARBÓN	TOTAL
DE LA UNIÓN EUROPEA	29.343	28.284	857	202	13.133	297	0	42.773
DE PAÍSES NO UNIÓN EUROPEA	31.445	26.905	1.379	3.161	6.020	266	0	37.731
TOTAL EXTRANJEROS	60.788	55.188	2.237	3.363	19.153	563	0	80.503

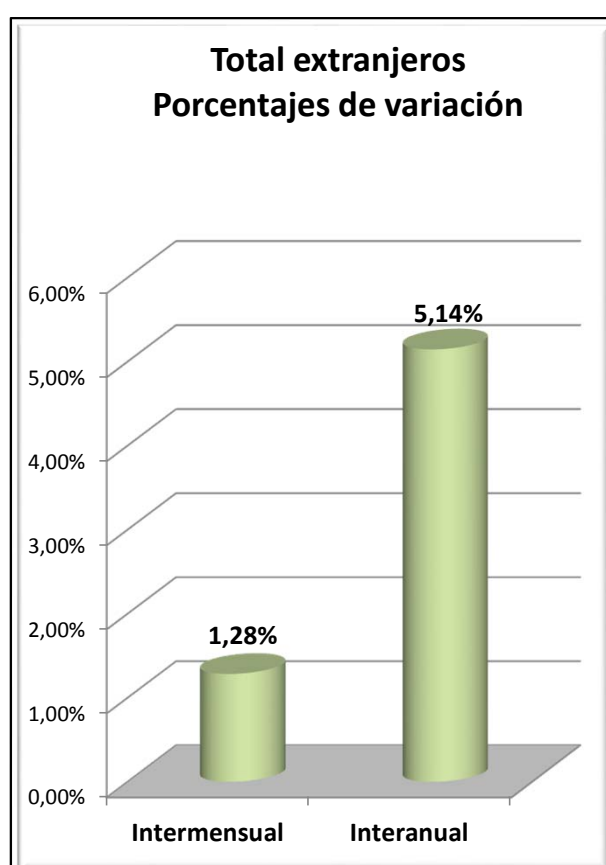
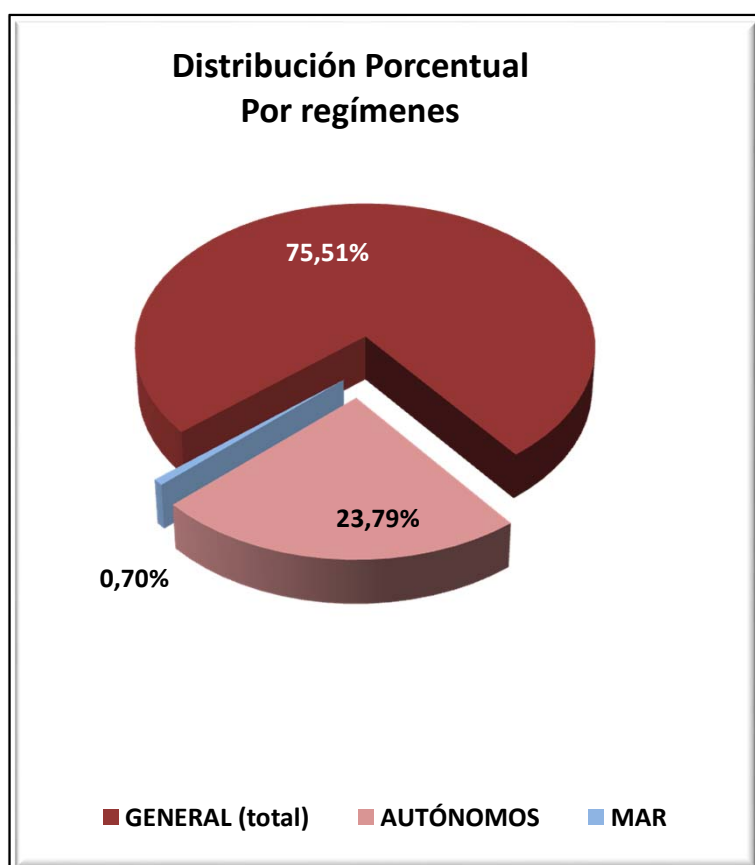

CANARIAS

AFILIADOS EXTRANJEROS

DISTRIBUCIÓN POR SECTORES DE ACTIVIDAD

Media octubre 2015

SECTORES	REGIMEN GENERAL				REGIMEN ESP. TRAB. AUTÓNOMOS			
	UNIÓN EUROPEA	NO UNIÓN EUROPEA	TOTAL	% Reg. Gal.	UNIÓN EUROPEA	NO UNIÓN EUROPEA	TOTAL	% Reg. Auton.
Agricultura, Ganadería, Caza, Selvicultura y Pesca	40	139	179	0,29%	113	35	148	0,77%
Industrias Extractivas	1	4	5	0,01%	3	0	3	0,02%
Industria Manufacturera	464	638	1.102	1,81%	395	85	480	2,50%
Suministro de Energía Eléctrica, Gas, Vapor y Aire Acondicionado	5	5	10	0,02%	3	0	3	0,02%
Suministro de Agua, Actividades de Saneamiento, Gestión de Residuos y Descontaminación	27	60	87	0,14%	6	0	6	0,03%
Construcción	876	1.345	2.222	3,65%	949	304	1.253	6,54%
Comercio; Reparación de Vehículos de Motor y Bicicletas	3.915	5.474	9.389	15,45%	2.758	2.676	5.434	28,37%
Transporte y Almacenamiento	596	614	1.210	1,99%	99	39	138	0,72%
Hostelería	13.152	12.737	25.889	42,59%	3.226	1.476	4.701	24,55%
Información y Comunicaciones	360	141	501	0,82%	331	94	425	2,22%
Actividades Financieras y de Seguros	155	33	188	0,31%	92	45	137	0,72%
Actividades Inmobiliarias	494	271	765	1,26%	565	101	666	3,48%
Actividades Profesionales Científicas y Técnicas	1.080	394	1.474	2,42%	985	167	1.152	6,01%
Actividades Administrativas y Servicios Auxiliares	2.743	2.135	4.879	8,03%	1.170	214	1.384	7,23%
Administración Pública y Defensa; Seguridad Social Obligatoria	107	231	338	0,56%	3	3	6	0,03%
Educación	1.297	230	1.527	2,51%	477	68	545	2,85%
Actividades Sanitarias y Servicios Centrales	968	832	1.800	2,96%	512	151	663	3,46%
Actividades Artísticas, Recreativas y de Entretenimiento	1.130	582	1.712	2,82%	572	127	699	3,65%
Otros Servicios	780	932	1.712	2,82%	868	433	1.301	6,80%
Actividades de los Hogares como Empleadores de Personal Doméstico y Productores de Bienes y Servicios para uso Propio	85	95	180	0,30%	4	2	6	0,03%
Actividades de Organizaciones y Organismo Extraterritoriales	7	10	17	0,03%	2	0	2	0,01%
S.E. Agrario	857	1.379	2.237	3,68%				
S.E. Hogar	202	3.161	3.363	5,53%				
TOTAL	29.343	31.445	60.788	100,00%	13.133	6.020	19.153	100,00%

CANARIAS

AFILIADOS EXTRANJEROS

DISTRIBUCIÓN POR PAÍSES DE PROCEDENCIA

Media octubre 2015

PAISES	TOTAL GENERAL	General	S.E. Agrario	S.E. Hogar	AUTÓNOMOS	MAR	CARBON	TOTAL
UNIÓN EUROPEA								
ALEMANIA	4.185	4.118	31	36	2.957	58		7.200
AUSTRIA	264	259	3	2	239	5		508
BELGICA	706	703	0	3	431	16		1.153
BULGARIA	885	805	52	28	140	2		1.027
CHIPRE	3	3			1			4
CROACIA	42	42			24			67
DINAMARCA	223	222		1	119	1		343
ESLOVAQUIA	313	312		1	57	3		373
ESLOVENIA	109	109			35	1		146
ESTONIA	89	89			34			123
FINLANDIA	254	254			76	4		334
FRANCIA	1.046	1.041	5		565	13		1.623
GRECIA	61	61			35			96
HUNGRIA	440	422	17	1	123	6		568
IRLANDA	422	422			222	3		647
ITALIA	7.459	7.418	17	24	3.941	46		11.446
LETONIA	188	186		2	46	1		235
LITUANIA	178	172	4	2	41	2		221
LUXEMBURGO	2	2			8			10
MALTA	4	4			1			5
PAISES BAJOS	852	849		3	401	24		1.277
POLONIA	959	841	107	11	235	8		1.203
PORTUGAL	1.439	1.407	19	14	190	11		1.640
REINO UNIDO	5.531	5.512	9	10	2.585	74		8.190
REPUBLICA CHECA	407	403	3	1	82	2		491
RUMANIA	2.722	2.068	590	63	338	11		3.070
SUECIA	559	558		1	208	6		773
TOTAL UNIÓN EUROPEA	29.343	28.284	857	202	13.133	297		42.773
NO UNIÓN EUROPEA								
MARRUECOS	4.673	4.072	493	108	391	70		5.133
CHINA	2.932	2.912	3	16	1.911			4.843
CUBA	3.221	2.659	143	418	374	22		3.617
COLOMBIA	3.237	2.863	66	307	269	6		3.512
VENEZUELA	2.056	1.858	34	165	333	5		2.394
ARGENTINA	1.542	1.419	16	107	328	8		1.878
INDIA	1.188	1.155	2	32	467			1.656
URUGUAY	1.218	1.141	8	70	129	5		1.352
FILIPINAS	1.169	635	18	515	31			1.199
ECUADOR	882	651	143	87	54			936
RESTO PAISES	9.328	7.540	453	1.336	1.733	150		11.211
TOTAL NO UE	31.445	26.905	1.379	3.161	6.020	266		37.731
TOTAL EXTRANJEROS	60.788	55.188	2.237	3.363	19.153	563		80.503

CANTABRIA
AFILIACIÓN DE EXTRANJEROS
DISTRIBUCIÓN POR REGÍMENES

Media octubre 2015

REGÍMENES	GENERAL (Total)	General	S.E. Agrario	S.E. Hogar	AUTÓNOMOS	MAR	CARBÓN	TOTAL
DE LA UNIÓN EUROPEA	2.960	2.394	120	446	740	20	0	3.720
DE PAÍSES NO UNIÓN EUROPEA	5.281	3.618	124	1.540	1.009	112	0	6.402
TOTAL EXTRANJEROS	8.241	6.012	244	1.986	1.749	132	0	10.122

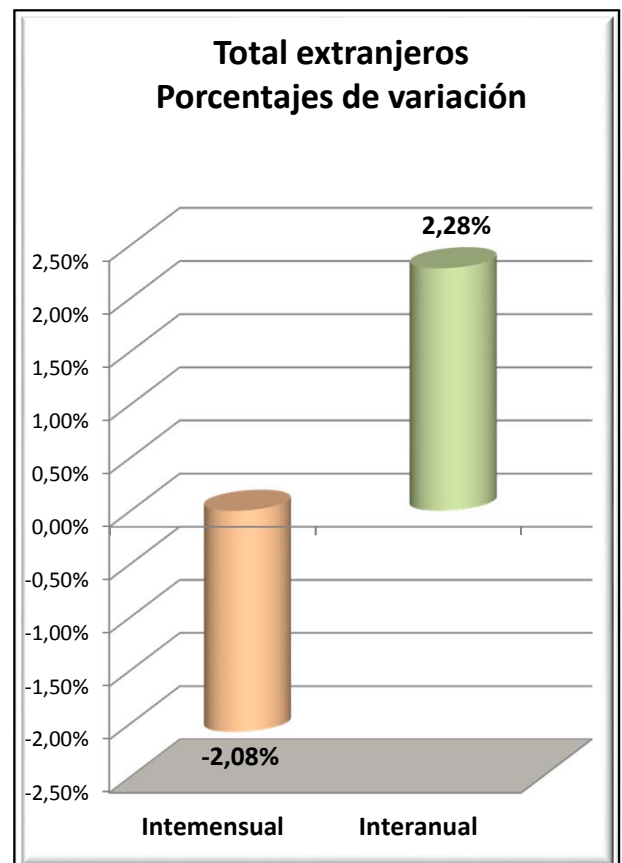
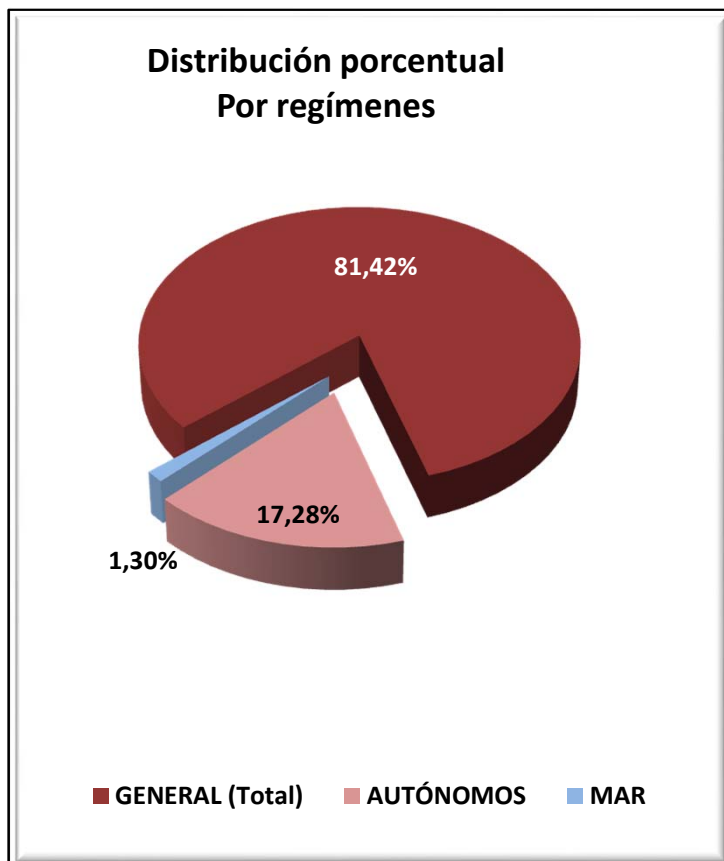

CANTABRIA

AFILIADOS EXTRANJEROS

DISTRIBUCIÓN POR SECTORES DE ACTIVIDAD

Media octubre 2015

SECTORES	REGIMEN GENERAL				REGIMEN ESP. TRAB. AUTÓNOMOS			
	UNIÓN EUROPEA	NO UNIÓN EUROPEA	TOTAL	% Reg. Gral.	UNIÓN EUROPEA	NO UNIÓN EUROPEA	TOTAL	% Reg. Auton.
Agricultura, Ganadería, Caza, Selvicultura y Pesca	13	11	24	0,29%	16	11	27	1,57%
Industrias Extractivas	2	1	3	0,04%	1	0	1	0,06%
Industria Manufacturera	245	290	535	6,49%	37	8	45	2,57%
Suministro de Energía Eléctrica, Gas, Vapor y Aire Acondicionado	4	0	4	0,05%	0	0	0	0,00%
Suministro de Agua, Actividades de Saneamiento, Gestión de Residuos y Descontaminación	5	25	30	0,36%	0	0	0	0,00%
Construcción	314	344	659	7,99%	200	105	304	17,41%
Comercio; Reparación de Vehículos de Motor y Bicicletas	234	465	699	8,48%	101	441	542	31,00%
Transporte y Almacenamiento	356	160	516	6,26%	26	15	41	2,37%
Hostelería	525	1.346	1.872	22,71%	106	206	312	17,83%
Información y Comunicaciones	24	24	48	0,58%	20	19	39	2,23%
Actividades Financieras y de Seguros	10	4	14	0,17%	1	5	6	0,34%
Actividades Inmobiliarias	5	6	11	0,14%	7	3	10	0,57%
Actividades Profesionales Científicas y Técnicas	49	57	105	1,28%	44	15	59	3,39%
Actividades Administrativas y Servicios Auxiliares	173	290	463	5,61%	26	38	64	3,65%
Administración Pública y Defensa; Seguridad Social Obligatoria	30	65	94	1,14%	0	0	0	0,00%
Educación	254	78	333	4,04%	101	29	130	7,45%
Actividades Sanitarias y Servicios Centrales	73	260	333	4,04%	17	15	32	1,83%
Actividades Artísticas, Recreativas y de Entretenimiento	27	69	97	1,17%	12	11	23	1,30%
Otros Servicios	43	113	155	1,89%	24	88	112	6,43%
Actividades de los Hogares como Empleadores de Personal Doméstico y Productores de Bienes y Servicios para uso Propio	8	10	18	0,22%	0	0	0	0,00%
Actividades de Organizaciones y Organismo Extraterritoriales	0	0	0	0,00%	0	0	0	0,00%
S.E. Agrario	120	124	244	2,96%				
S.E. Hogar	446	1.540	1.986	24,10%				
TOTAL	2.960	5.281	8.241	100,00%	740	1.009	1.749	100,00%

CANTABRIA
AFILIADOS EXTRANJEROS

DISTRIBUCIÓN POR PAÍSES DE PROCEDENCIA

Media octubre 2015

PAISES	GENERAL	General (1)	S.E. Agrario	S.E. Hogar	AUTÓNOMOS	MAR	CARBON	TOTAL
UNIÓN EUROPEA								
ALEMANIA	72	69	1	2	43	0	0	115
AUSTRIA	6	6	0	0	1	0	0	7
BELGICA	18	18	0	0	16	0	0	34
BULGARIA	297	240	21	36	39	0	0	336
CHIPRE	0	0	0	0	0	0	0	0
CROACIA	11	9	0	2	1	0	0	12
DINAMARCA	3	3	0	0	2	0	0	5
ESLOVAQUIA	9	8	0	1	6	0	0	15
ESLOVENIA	2	2	0	0	0	0	0	2
ESTONIA	0	0	0	0	0	0	0	0
FINLANDIA	2	2	0	0	1	0	0	3
FRANCIA	129	127	0	2	60	0	0	189
GRECIA	13	13	0	0	1	0	0	14
HUNGRIA	4	3	0	1	3	0	0	7
IRLANDA	36	36	0	0	20	0	0	55
ITALIA	194	189	0	5	108	0	0	302
LETONIA	5	4	0	1	2	0	0	7
LITUANIA	15	14	0	1	3	0	0	18
LUXEMBURGO	0	0	0	0	0	0	0	0
MALTA	0	0	0	0	0	0	0	0
PAISES BAJOS	20	20	0	0	12	0	0	32
POLONIA	70	64	0	6	20	0	0	90
PORTUGAL	303	270	6	27	60	13	0	377
REINO UNIDO	142	142	0	0	90	0	0	232
REPUBLICA CHECA	7	7	0	0	2	0	0	9
RUMANIA	1.598	1.144	92	362	247	7	0	1.852
SUECIA	6	6	0	0	3	0	0	9
TOTAL UNIÓN EUROPEA	2.960	2.394	120	446	740	20	0	3.720
NO UNIÓN EUROPEA								
REPUBLICA DE MOLDAVIA	821	477	8	336	100	0	0	921
PERU	605	364	4	237	49	11	0	665
CHINA	216	212	0	3	318	0	0	534
COLOMBIA	483	360	8	115	46	0	0	529
MARRUECOS	373	250	63	59	43	2	0	418
PARAGUAY	324	158	5	161	29	0	0	353
UCRANIA	283	204	3	76	20	1	0	304
ECUADOR	258	181	6	71	22	0	0	280
BRASIL	233	172	1	60	45	1	0	279
DOMINICANA (REPUBLICA)	237	156	2	78	43	0	0	279
RESTO PAISES	1.450	1.082	24	344	294	97	0	1.841
TOTAL NO UNIÓN EUROPEA	5.281	3.618	124	1.540	1.009	112	0	6.402
TOTAL EXTRANJEROS	8.241	6.012	244	1.986	1.749	132	0	10.122

(1) No se incluyen los afiliados de los Sistemas Especiales Agrario y Hogar

CASTILLA Y LEÓN
AFILIACIÓN DE EXTRANJEROS
DISTRIBUCIÓN POR REGÍMENES

Media octubre 2015

REGÍMENES	TOTAL GENERAL	General	S.E. Agrario	S.E. Hogar	AUTÓNOMOS	MAR	CARBÓN	TOTAL
DE LA UNIÓN EUROPEA	26.078	17.638	6.019	2.422	3.070	0	7	29.155
DE PAÍSES NO UNIÓN EUROPEA	18.109	12.291	1.907	3.911	3.172	0	0	21.282
TOTAL EXTRANJEROS	44.188	29.929	7.926	6.333	6.242	0	7	50.437

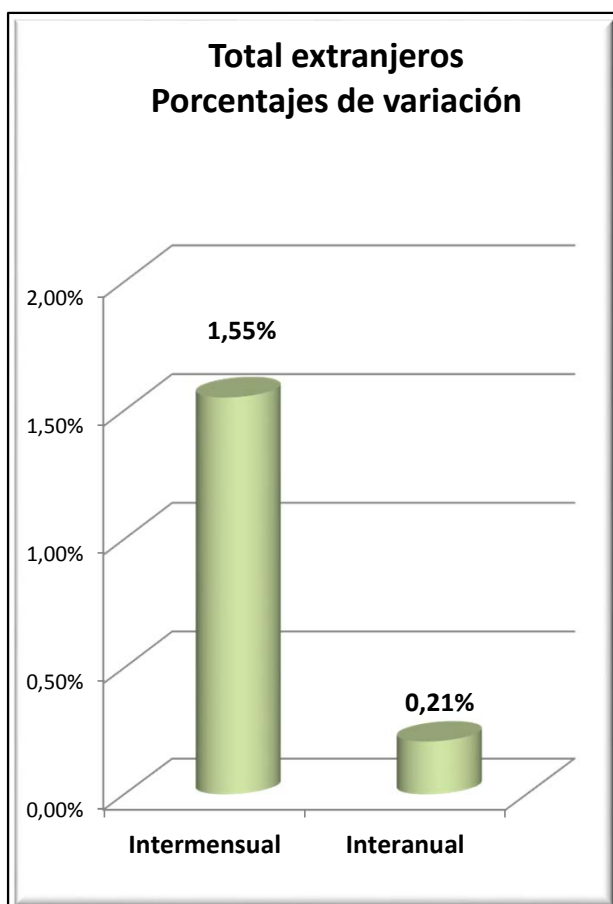
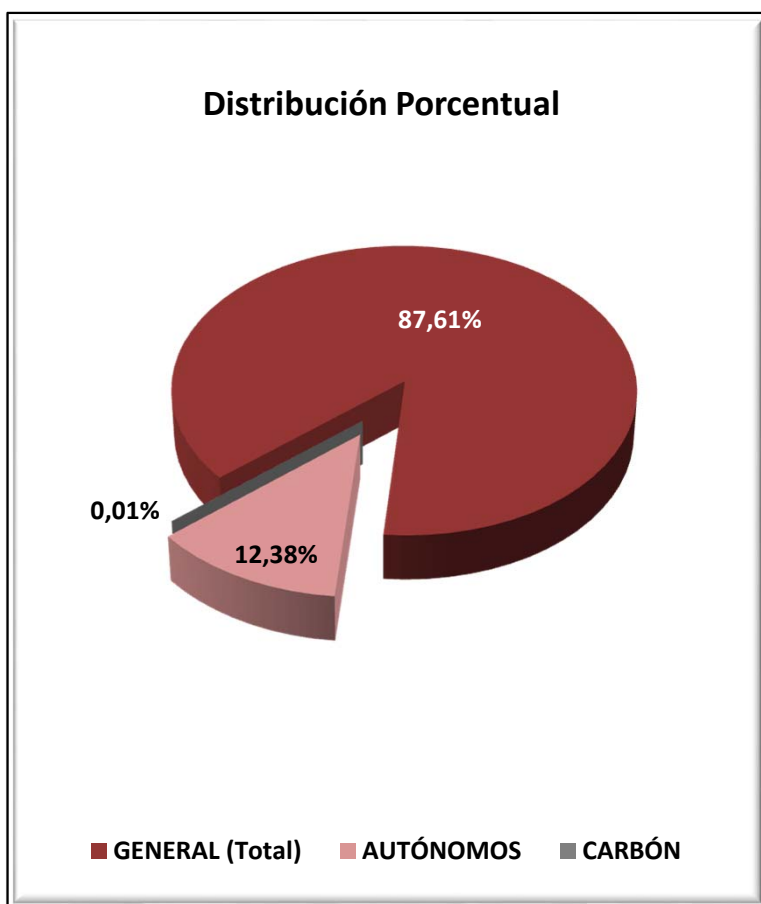

CASTILLA Y LEÓN
AFILIACIÓN DE EXTRANJEROS

DISTRIBUCIÓN POR SECTORES DE ACTIVIDAD

Media octubre 2015

SECTORES	REGIMEN GENERAL				REGIMEN ESP. TRAB. AUTÓNOMOS			
	UNIÓN EUROPEA	NO UNIÓN EUROPEA	TOTAL	% Reg. Gral.	UNIÓN EUROPEA	NO UNIÓN EUROPEA	TOTAL	% Reg. Auton.
Agricultura, Ganadería, Caza, Selvicultura y Pesca	1.879	781	2.661	6,02%	253	82	335	5,36%
Industrias Extractivas	60	22	82	0,19%	2	1	3	0,05%
Industria Manufacturera	2.782	1.571	4.353	9,85%	157	103	260	4,16%
Suministro de Energía Eléctrica, Gas, Vapor y Aire Acondicionado	14	2	16	0,04%	2	0	2	0,03%
Suministro de Agua, Actividades de Saneamiento, Gestión de Residuos y Descontaminación	57	67	125	0,28%	1	0	1	0,02%
Construcción	1.778	1.287	3.065	6,94%	933	241	1.174	18,80%
Comercio; Reparación de Vehículos de Motor y Bicicletas	2.034	1.591	3.625	8,20%	477	1.330	1.806	28,93%
Transporte y Almacenamiento	2.243	305	2.548	5,77%	165	54	219	3,50%
Hostelería	2.989	3.118	6.107	13,82%	519	649	1.168	18,71%
Información y Comunicaciones	53	54	108	0,24%	28	62	89	1,43%
Actividades Financieras y de Seguros	14	22	36	0,08%	14	9	23	0,36%
Actividades Inmobiliarias	29	19	47	0,11%	3	3	6	0,10%
Actividades Profesionales Científicas y Técnicas	194	152	346	0,78%	107	53	161	2,57%
Actividades Administrativas y Servicios Auxiliares	1.250	894	2.144	4,85%	95	53	148	2,37%
Administración Pública y Defensa; Seguridad Social Obligatoria	341	576	917	2,07%	0	1	1	0,01%
Educación	702	311	1.013	2,29%	152	62	214	3,43%
Actividades Sanitarias y Servicios Centrales	788	1.072	1.860	4,21%	39	61	100	1,60%
Actividades Artísticas, Recreativas y de Entretenimiento	186	174	360	0,81%	30	26	56	0,89%
Otros Servicios	210	242	452	1,02%	86	381	468	7,49%
Actividades de los Hogares como Empleadores de Personal Doméstico y Productores de Bienes y Servicios para uso Propio	33	30	64	0,14%	8	1	9	0,14%
Actividades de Organizaciones y Organismo Extraterritoriales	0	0	0	0,00%	0	2	2	0,03%
S.E. Agrario	6.019	1.907	7.926	17,94%				
S.E. Hogar	2.422	3.911	6.333	14,33%				
TOTAL	26.078	18.109	44.188	100,00%	3.070	3.172	6.242	100,00%

CASTILLA Y LEÓN
AFILIACIÓN DE EXTRANJEROS
DISTRIBUCIÓN POR PAÍSES DE PROCEDENCIA

Media octubre 2015

PAISES	GENERAL	General	S.E. Agrario	S.E. Hogar	AUTONOMOS	MAR	CARBON	TOTAL
UNIÓN EUROPEA								
ALEMANIA	161	159	0	2	83			244
AUSTRIA	9	9			7			16
BELGICA	46	46	0		23			69
BULGARIA	7.796	5.455	1.344	997	665			8.461
CHIPRE	3	3						3
CROACIA	13	13			6			19
DINAMARCA	13	13			10			23
ESLOVAQUIA	34	33	0	1	11			45
ESLOVENIA	10	10						10
ESTONIA	6	6						6
FINLANDIA	2	2			2			4
FRANCIA	507	503	3	1	138			645
GRECIA	12	12	0		4			16
HUNGRÍA	31	29	1	1	1			32
IRLANDA	67	66	1		26			94
ITALIA	527	511	5	11	160			687
LETONIA	19	16	1	2	1			20
LITUANIA	58	54	1	4	7			65
LUXEMBURGO								
MALTA	2	2						2
PAISES BAJOS	66	64		2	36			102
POLONIA	694	567	46	80	119			813
PORTUGAL	2.811	2.523	161	127	598		6	3.415
REINO UNIDO	296	295	0	1	133			428
REPUBLICA CHECA	19	17	1	1	5			24
RUMANIA	12.862	7.217	4.453	1.191	1.028		1	13.891
SUECIA	16	15		1	7			23
TOTAL UNIÓN EUROPEA	26.078	17.638	6.019	2.422	3.070		7	29.155
NO UNIÓN EUROPEA								
MARRUECOS	5.099	3.096	1.243	759	383			5.482
COLOMBIA	1.715	1.291	48	375	162			1.877
CHINA	646	640		6	996			1.643
DOMINICANA (REPUBLICA)	1.264	803	37	425	162			1.427
ECUADOR	1.249	933	67	249	113			1.362
PERU	845	568	40	237	74			919
BOLIVIA	849	450	52	347	69			918
BRASIL	737	511	11	214	177			914
UCRANIA	465	306	11	148	49			514
HONDURAS	491	184	15	292	8			499
RESTO PAISES	4.749	3.508	382	859	978			5.727
TOTAL NO UNIÓN EUROPEA	18.109	12.291	1.907	3.911	3.172			21.282
TOTAL EXTRANJEROS	44.188	29.929	7.926	6.333	6.242		7	50.437

CASTILLA LA MANCHA
AFILIACIÓN DE EXTRANJEROS
DISTRIBUCIÓN POR REGÍMENES

Media octubre 2015

REGÍMENES	GENERAL (Total)	General	S.E. Agrario	S.E. Hogar	AUTÓNOMOS	MAR	CARBÓN	TOTAL
DE LA UNIÓN EUROPEA	25.335	16.212	7.050	2.072	3.005	0	0	28.339
DE PAÍSES NO UNIÓN EUROPEA	19.852	12.581	4.654	2.617	3.628	0	0	23.480
TOTAL EXTRANJEROS	45.186	28.793	11.704	4.689	6.633	0	0	51.819

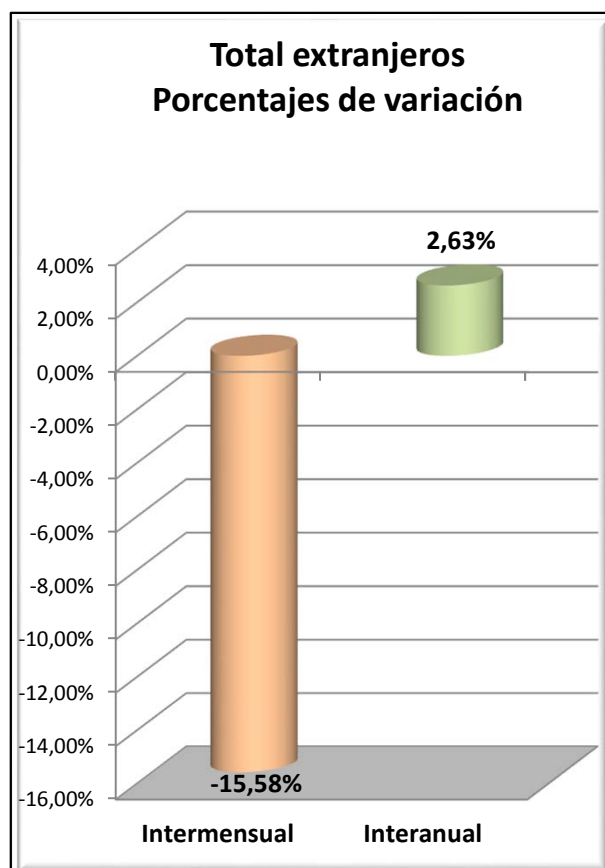
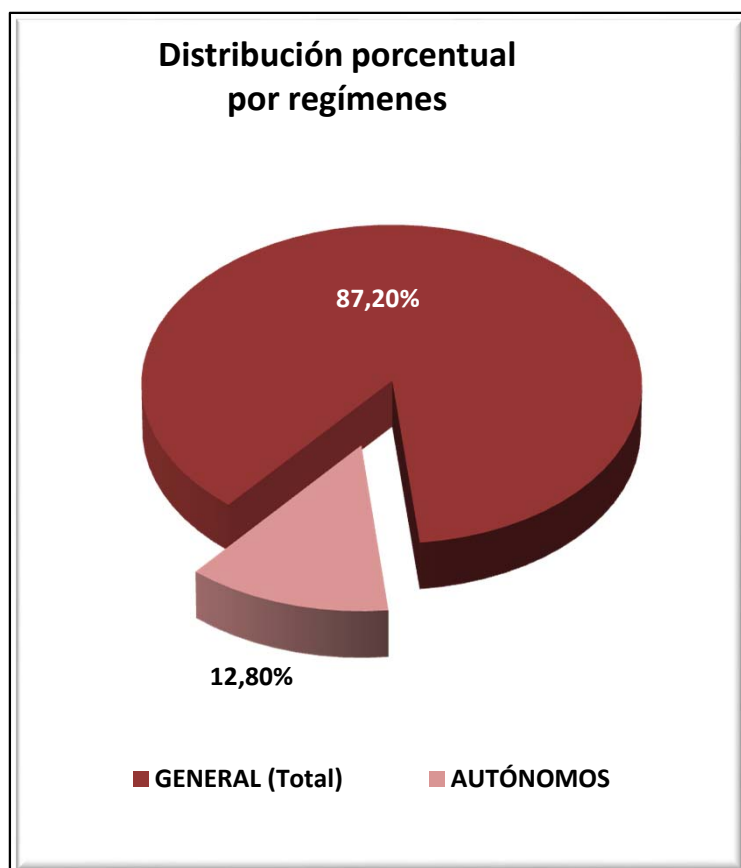

CASTILLA LA MANCHA
AFILIADOS EXTRANJEROS
DISTRIBUCIÓN POR SECTORES DE ACTIVIDAD

Media octubre 2015

SECTORES	REGIMEN GENERAL				REGIMEN ESP. TRAB. AUTÓNOMOS			
	UNIÓN EUROPEA	NO UNIÓN EUROPEA	TOTAL	% Reg. Gral.	UNIÓN EUROPEA	NO UNIÓN EUROPEA	TOTAL	% Reg. Auton.
Agricultura, Ganadería, Caza, Selvicultura y Pesca	766	476	1.242	2,75%	91	50	141	2,13%
Industrias Extractivas	34	18	52	0,12%	2	0	2	0,03%
Industria Manufacturera	2.930	1.991	4.922	10,89%	452	203	655	9,88%
Suministro de Energía Eléctrica, Gas, Vapor y Aire Acondicionado	13	11	24	0,05%	1	0	1	0,02%
Suministro de Agua, Actividades de Saneamiento, Gestión de Residuos y Descontaminación	91	81	172	0,38%	0	2	2	0,03%
Construcción	2.346	1.340	3.686	8,16%	797	215	1.013	15,27%
Comercio; Reparación de Vehículos de Motor y Bicicletas	2.089	2.296	4.385	9,70%	481	1.973	2.454	37,00%
Transporte y Almacenamiento	2.068	774	2.842	6,29%	228	71	299	4,51%
Hostelería	2.703	2.369	5.072	11,22%	510	536	1.047	15,78%
Información y Comunicaciones	48	59	107	0,24%	34	60	94	1,42%
Actividades Financieras y de Seguros	22	13	35	0,08%	15	5	20	0,30%
Actividades Inmobiliarias	42	23	65	0,14%	4	2	6	0,09%
Actividades Profesionales Científicas y Técnicas	169	109	279	0,62%	65	45	110	1,65%
Actividades Administrativas y Servicios Auxiliares	1.089	1.175	2.264	5,01%	78	67	145	2,18%
Administración Pública y Defensa; Seguridad Social Obligatoria	401	569	970	2,15%	0	0	0	0,00%
Educación	346	139	485	1,07%	103	40	142	2,14%
Actividades Sanitarias y Servicios Centrales	694	729	1.423	3,15%	32	56	88	1,32%
Actividades Artísticas, Recreativas y de Entretenimiento	129	110	240	0,53%	26	23	50	0,75%
Otros Servicios	209	284	493	1,09%	82	278	360	5,43%
Actividades de los Hogares como Empleadores de Personal Doméstico y Productores de Bienes y Servicios para uso Propio	22	14	36	0,08%	2	1	3	0,05%
Actividades de Organizaciones y Organismo Extraterritoriales	0	1	1	0,00%	0	1	1	0,02%
S.E. Agrario	7.050	4.654	11.704	25,90%				
S.E. Hogar	2.072	2.617	4.689	10,38%				
TOTAL	25.335	19.852	45.186	100,00%	3.005	3.628	6.633	100,00%

CASTILLA LA MANCHA

AFILIADOS EXTRANJEROS

DISTRIBUCIÓN POR PAÍSES DE PROCEDENCIA

Media octubre 2015

PAISES	TOTAL GENERAL	General	S.E. Agrario	S.E. Hogar	AUTÓNOMOS	MAR	CARBON	TOTAL
UNIÓN EUROPEA								
ALEMANIA	100	95	3	2	34			134
AUSTRIA	17	17			6			23
BELGICA	25	25			12			37
BULGARIA	1.817	1.252	401	165	165			1.983
CHIPRE	1		1					1
CROACIA	5	4		1	2			7
DINAMARCA	3	3			5			8
ESLOVAQUIA	12	11	1		5			18
ESLOVENIA	1	1						1
ESTONIA	1	1			2			3
FINLANDIA	2	2			2			4
FRANCIA	222	211	12		74			297
GRECIA	9	9			4			13
HUNGRÍA	25	23	1	1	8			33
IRLANDA	48	48			16			64
ITALIA	364	348	2	14	140			504
LETONIA	14	10	2	1	1			15
LITUANIA	84	60	21	3	9			93
LUXEMBURGO	0		0		1			1
MALTA	3	2	1					3
PAISES BAJOS	40	39	1		21			60
POLONIA	528	476	28	24	106			634
PORTUGAL	503	420	69	13	81			584
REINO UNIDO	207	205		2	112			319
REPUBLICA CHECA	22	20	1	1	2			24
RUMANIA	21.277	12.927	6.505	1.846	2.194			23.471
SUECIA	3	3			3			6
TOTAL UNIÓN EUROPEA	25.335	16.212	7.050	2.072	3.005			28.339
NO UNIÓN EUROPEA								
MARRUECOS	6.118	3.382	2.318	418	633			6.751
CHINA	1.063	1.048	0	15	1.435			2.498
ECUADOR	1.867	1.118	556	192	124			1.991
COLOMBIA	1.378	1.083	77	218	187			1.564
BOLIVIA	1.465	539	520	406	62			1.527
UCRANIA	1.254	861	203	190	108			1.362
PARAGUAY	787	465	71	251	105			892
PERU	702	576	21	106	80			782
DOMINICANA (REPUBLICA)	531	402	17	112	73			604
MALI	532	225	296	12	23			555
RESTO PAISES	4.155	2.883	574	697	798			4.952
TOTAL NO UNIÓN EUROPEA	19.852	12.581	4.654	2.617	3.628			23.480
TOTAL EXTRANJEROS	45.186	28.793	11.704	4.689	6.633			51.819

CATALUÑA
AFILIACIÓN DE EXTRANJEROS
DISTRIBUCIÓN POR REGÍMENES

Media octubre 2015

REGÍMENES	GENERAL (Total)	General	S.E. Agrario	S.E. Hogar	AUTÓNOMOS	MAR	CARBÓN	TOTAL
DE LA UNIÓN EUROPEA	97.936	91.294	3.322	3.320	22.173	167	0	120.276
DE PAÍSES NO UNIÓN EUROPEA	215.448	171.648	10.221	33.579	36.185	615	0	252.248
TOTAL EXTRANJEROS	313.384	262.942	13.543	36.899	58.358	782	0	372.524

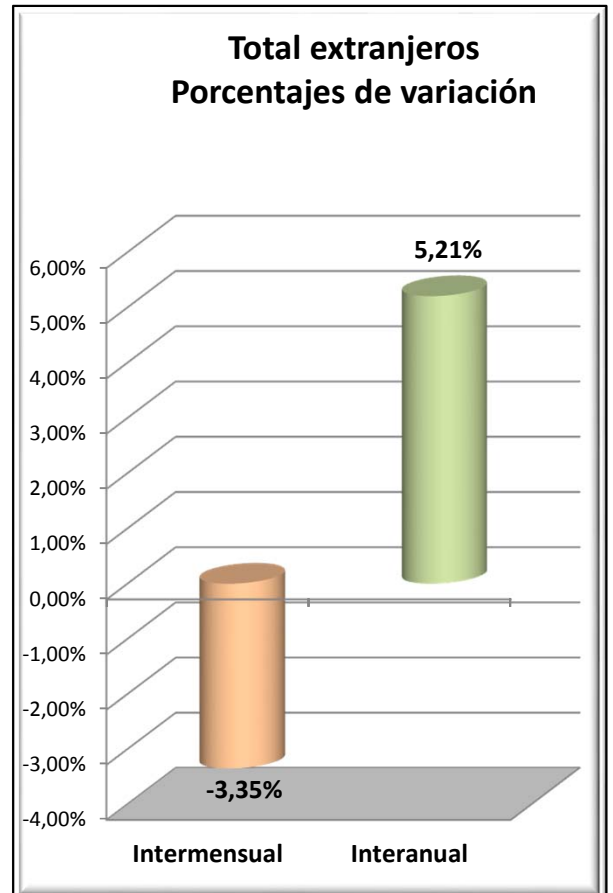
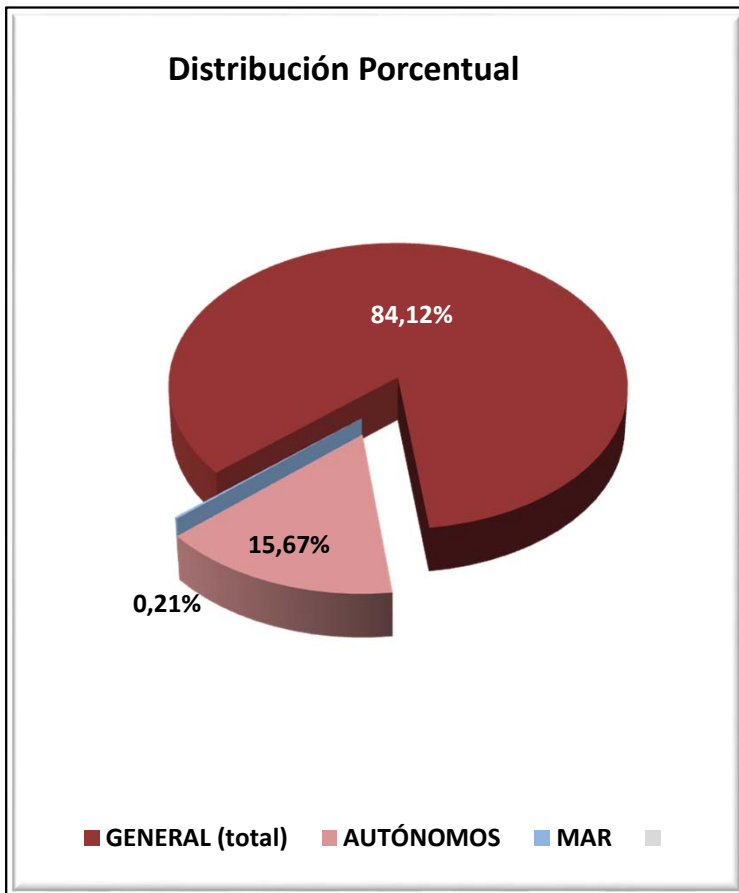

CATALUÑA

AFILIADOS EXTRANJEROS

DISTRIBUCIÓN POR SECTORES DE ACTIVIDAD

Media octubre 2015

SECTORES	REGIMEN GENERAL				REGIMEN ESP. TRAB. AUTÓNOMOS			
	UNIÓN EUROPEA	NO UNIÓN EUROPEA	TOTAL	% Reg. Gral.	UNIÓN EUROPEA	NO UNIÓN EUROPEA	TOTAL	% Reg. Auton.
Agricultura, Ganadería, Caza, Selvicultura y Pesca	1.403	1.849	3.251	1,04%	231	247	479	0,82%
Industrias Extractivas	107	49	157	0,05%	5	2	7	0,01%
Industria Manufacturera	10.583	18.984	29.567	9,43%	2.253	3.852	6.105	10,46%
Suministro de Energía Eléctrica, Gas, Vapor y Aire Acondicionado	39	76	115	0,04%	6	2	8	0,01%
Suministro de Agua, Actividades de Saneamiento, Gestión de Residuos y Descontaminación	270	1.281	1.552	0,50%	10	14	24	0,04%
Construcción	4.045	13.645	17.691	5,65%	2.090	2.949	5.039	8,64%
Comercio; Reparación de Vehículos de Motor y Bicicletas	15.029	33.380	48.409	15,45%	3.937	11.686	15.622	26,77%
Transporte y Almacenamiento	5.958	5.322	11.280	3,60%	1.575	1.189	2.764	4,74%
Hostelería	13.930	41.650	55.580	17,74%	2.686	9.346	12.032	20,62%
Información y Comunicaciones	4.468	2.831	7.299	2,33%	1.007	873	1.880	3,22%
Actividades Financieras y de Seguros	736	548	1.284	0,41%	180	113	292	0,50%
Actividades Inmobiliarias	701	1.285	1.986	0,63%	374	187	561	0,96%
Actividades Profesionales Científicas y Técnicas	8.269	5.181	13.450	4,29%	2.892	1.006	3.898	6,68%
Actividades Administrativas y Servicios Auxiliares	11.195	21.790	32.985	10,53%	1.615	1.072	2.687	4,60%
Administración Pública y Defensa; Seguridad Social Obligatoria	773	2.411	3.184	1,02%	6	5	10	0,02%
Educación	6.661	3.435	10.097	3,22%	1.275	432	1.708	2,93%
Actividades Sanitarias y Servicios Centrales	3.533	9.490	13.023	4,16%	599	455	1.054	1,81%
Actividades Artísticas, Recreativas y de Entretenimiento	1.642	2.684	4.326	1,38%	626	410	1.036	1,78%
Otros Servicios	1.718	5.142	6.860	2,19%	791	2.333	3.125	5,35%
Actividades de los Hogares como Empleadores de Personal Doméstico y Productores de Bienes y Servicios para uso Propio	168	542	710	0,23%	10	7	17	0,03%
Actividades de Organizaciones y Organismo Extraterritoriales	65	73	137	0,04%	5	4	9	0,02%
S.E. Agrario	3.322	10.221	13.543	4,32%				
S.E. Hogar	3.320	33.579	36.899	11,77%				
TOTAL	97.936	215.448	313.384	100,00%	22.173	36.185	58.358	100,00%

CATALUÑA
AFILIADOS EXTRANJEROS

DISTRIBUCIÓN POR PAÍSES DE PROCEDENCIA

Media octubre 2015

PAISES	TOTAL GENERAL	General	S.E. Agrario	S.E. Hogar	AUTÓNOMOS	MAR	CARBON	TOTAL
UNIÓN EUROPEA								
ALEMANIA	5.616	5.587	9	20	1.937	9		7.563
AUSTRIA	451	449	3		170	0		622
BELGICA	1.441	1.438	1	2	540	6		1.987
BULGARIA	4.106	3.657	155	295	626	6		4.738
CHIPRE	43	43			9			52
CROACIA	156	156			31			186
DINAMARCA	362	359		2	172			534
ESLOVAQUIA	555	531	14	11	53	2		610
ESLOVENIA	130	129	1		22			152
ESTONIA	121	117	2	3	20	0		142
FINLANDIA	313	310	1	2	68			381
FRANCIA	10.872	10.822	21	29	3.646	16		14.535
GRECIA	580	580			100			680
HUNGRÍA	623	610	4	9	101			725
IRLANDA	884	882		2	241			1.126
ITALIA	18.647	18.527	11	109	4.518	17		23.182
LETONIA	281	262	10	9	35	1		317
LITUANIA	801	692	88	21	90	1		892
LUXEMBURGO	23	22		1	3			26
MALTA	34	28	6		5			39
PAISES BAJOS	2.568	2.548	2	18	1.101	10		3.679
POLONIA	4.063	3.841	116	106	644	3		4.710
PORTUGAL	5.204	5.015	73	116	774	4		5.981
REINO UNIDO	5.934	5.917	7	10	2.234	19		8.187
REPUBLICA CHECA	613	601	5	7	101	3		717
RUMANIA	32.504	27.165	2.794	2.545	4.674	67		37.245
SUECIA	1.008	1.006		3	259	1		1.268
TOTAL UNIÓN EUROPEA	97.936	91.294	3.322	3.320	22.173	167		120.276
NO UNIÓN EUROPEA								
MARRUECOS	40.299	33.325	4.150	2.824	3.882	284		44.465
CHINA	13.428	13.143	56	229	12.169			25.597
BOLIVIA	15.720	8.246	94	7.381	665	2		16.388
PAKISTAN	12.760	12.094	441	225	3.134	1		15.895
ECUADOR	11.676	9.855	128	1.693	814	6		12.496
COLOMBIA	9.168	8.045	127	996	780	8		9.957
PERU	8.144	6.528	13	1.604	720	36		8.900
INDIA	6.328	5.911	299	118	1.694	2		8.024
ARGENTINA	6.386	5.924	17	445	1.346	8		7.739
HONDURAS	7.473	3.291	44	4.137	185	2		7.659
RESTO PAISES	84.065	65.287	4.851	13.927	10.796	268		95.128
TOTAL UNIÓN EUROPEA	215.448	171.648	10.221	33.579	36.185	615		252.248
TOTAL EXTRANJEROS	313.384	262.942	13.543	36.899	58.358	782		372.524

COMUNIDAD VALENCIANA
AFILIACIÓN DE EXTRANJEROS
DISTRIBUCIÓN POR REGÍMENES

Media octubre 2015

REGÍMENES	GENERAL (Total)	General	S.E. Agrario	S.E. Hogar	AUTÓNOMOS	MAR	CARBÓN	TOTAL
DE LA UNIÓN EUROPEA	66.949	51.955	9.633	5.362	19.346	65	0	86.361
DE PAÍSES NO UNIÓN EUROPEA	73.570	47.274	15.491	10.804	16.462	316	0	90.347
TOTAL EXTRANJEROS	140.519	99.229	25.124	16.166	35.808	382	0	176.708

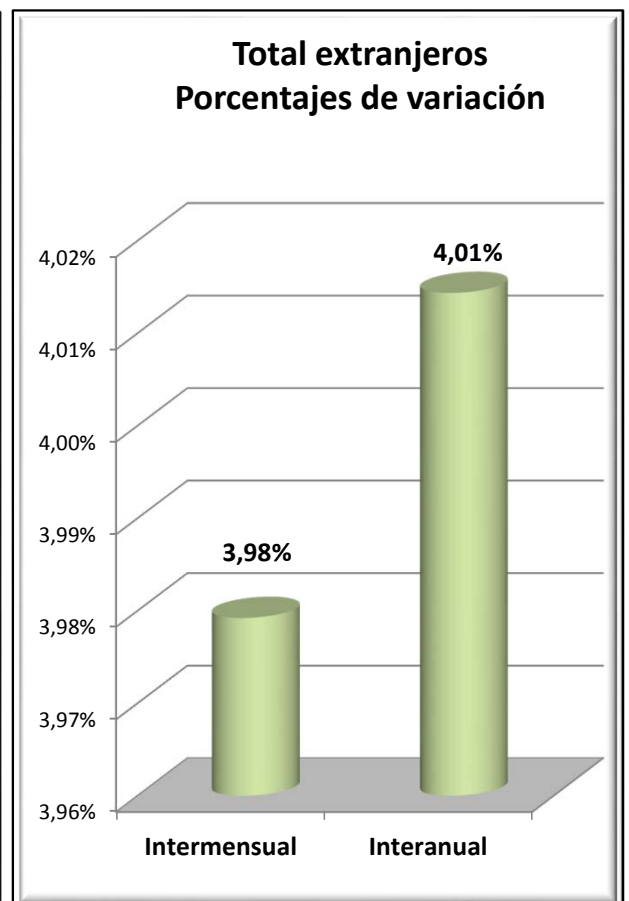
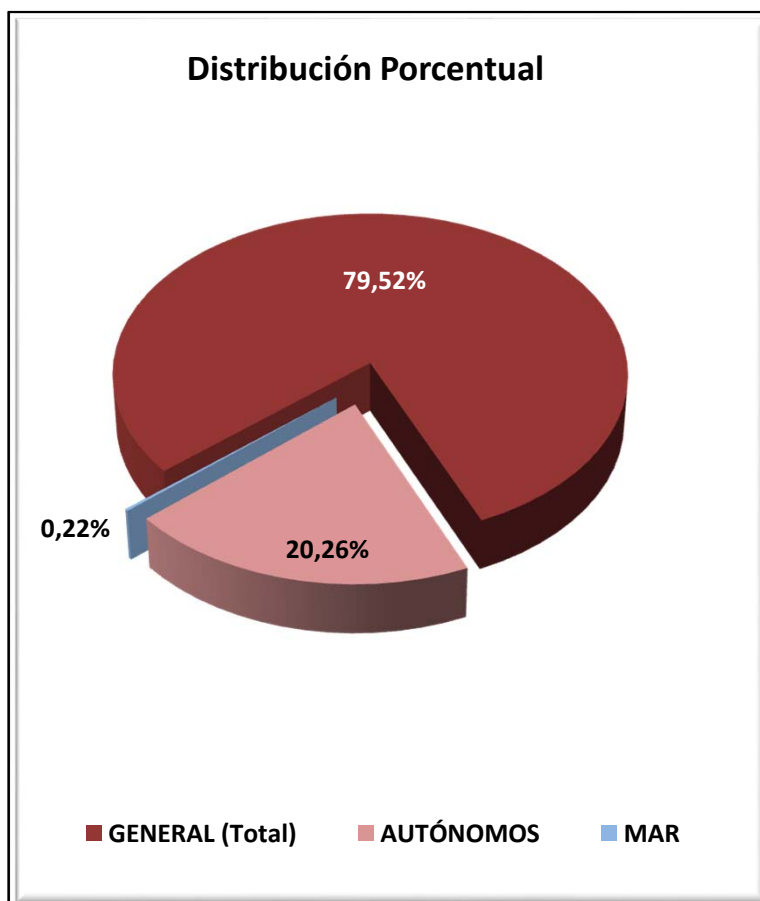

COMUNIDAD VALENCIANA
AFILIADOS EXTRANJEROS
DISTRIBUCIÓN POR SECTORES DE ACTIVIDAD

Media octubre 2015

SECTORES	REGIMEN GENERAL				REGIMEN ESP. TRAB. AUTÓNOMOS			
	UNIÓN EUROPEA	NO UNIÓN EUROPEA	TOTAL	% Reg. Gral.	UNIÓN EUROPEA	NO UNIÓN EUROPEA	TOTAL	% Reg. Auton.
Agricultura, Ganadería, Caza, Selvicultura y Pesca	358	329	688	0,49%	144	68	213	0,59%
Industrias Extractivas	52	41	93	0,07%	2	0	2	0,01%
Industria Manufacturera	5.587	4.653	10.239	7,29%	813	560	1.373	3,84%
Suministro de Energía Eléctrica, Gas, Vapor y Aire Acondicionado	32	17	49	0,03%	7	1	8	0,02%
Suministro de Agua, Actividades de Saneamiento, Gestión de Residuos y Descontaminación	261	255	517	0,37%	12	5	17	0,05%
Construcción	3.586	3.179	6.764	4,81%	2.646	1.022	3.669	10,25%
Comercio; Reparación de Vehículos de Motor y Bicicletas	9.470	11.207	20.676	14,71%	3.960	7.386	11.345	31,68%
Transporte y Almacenamiento	3.765	1.359	5.124	3,65%	1.427	304	1.732	4,84%
Hostelería	13.774	15.075	28.849	20,53%	3.941	4.102	8.043	22,46%
Información y Comunicaciones	766	663	1.429	1,02%	508	402	910	2,54%
Actividades Financieras y de Seguros	448	110	557	0,40%	229	68	297	0,83%
Actividades Inmobiliarias	835	543	1.378	0,98%	811	254	1.065	2,97%
Actividades Profesionales Científicas y Técnicas	1.394	832	2.226	1,58%	1.121	310	1.431	4,00%
Actividades Administrativas y Servicios Auxiliares	3.607	3.373	6.980	4,97%	1.295	517	1.812	5,06%
Administración Pública y Defensa; Seguridad Social Obligatoria	429	530	959	0,68%	3	1	4	0,01%
Educación	3.129	956	4.085	2,91%	608	160	768	2,14%
Actividades Sanitarias y Servicios Centrales	2.016	1.881	3.896	2,77%	489	245	734	2,05%
Actividades Artísticas, Recreativas y de Entretenimiento	1.083	873	1.956	1,39%	344	119	463	1,29%
Otros Servicios	1.064	1.209	2.273	1,62%	980	936	1.916	5,35%
Actividades de los Hogares como Empleadores de Personal Doméstico y Productores de Bienes y Servicios para uso Propio	280	172	451	0,32%	3	2	5	0,01%
Actividades de Organizaciones y Organismo Extraterritoriales	19	18	37	0,03%	1	0	1	0,00%
S.E. Agrario	9.633	15.491	25.124	17,88%				
S.E. Hogar	5.362	10.804	16.166	11,50%				
TOTAL	66.949	73.570	140.519	100,00%	19.346	16.462	35.808	100,00%

COMUNIDAD VALENCIANA
AFILIADOS EXTRANJEROS

DISTRIBUCIÓN POR PAÍSES DE PROCEDENCIA

Media octubre 2015

PAISES	TOTAL GENERAL	General	S.E. Agrario	S.E. Hogar	AUTÓNOMOS	MAR	CARBON	TOTAL
UNIÓN EUROPEA								
ALEMANIA	2.195	2.153	8	34	1.775	7		3.977
AUSTRIA	111	109	1	1	107	1		219
BELGICA	809	801	1	7	734	2		1.545
BULGARIA	7.742	5.476	1.684	582	1.193	2		8.937
CHIPRE	4	4			2			6
CROACIA	43	43			22			65
DINAMARCA	106	106			90			196
ESLOVAQUIA	307	260	34	13	69			377
ESLOVENIA	46	43	3		9			55
ESTONIA	52	46	4	1	23			75
FINLANDIA	65	63		2	78			142
FRANCIA	2.640	2.577	29	35	1.446	5		4.091
GRECIA	95	94		1	45	1		141
HUNGRIA	326	303	11	12	118	1		445
IRLANDA	446	444	0	1	200	1		647
ITALIA	5.043	4.962	24	56	2.213	14		7.270
LETONIA	261	167	82	12	62			324
LITUANIA	1.834	1.057	725	52	207	2		2.043
LUXEMBURGO	3	3			6			9
MALTA	4	1	3		3			7
PAISES BAJOS	1.136	1.125	2	9	1.248	1		2.385
POLONIA	1.670	1.372	208	90	375	1		2.046
PORTUGAL	1.172	1.096	35	41	313	6		1.491
REINO UNIDO	6.615	6.566	11	38	4.224	2		10.842
REPUBLICA CHECA	280	235	31	14	71	1		352
RUMANIA	33.577	22.482	6.735	4.359	4.411	18		38.005
SUECIA	366	365		1	304	1		671
TOTAL UNIÓN EUROPEA	66.949	51.955	9.633	5.362	19.346	65		86.361
NO UNIÓN EUROPEA								
MARRUECOS	14.472	7.453	6.256	762	2.161	173		16.805
CHINA	4.767	4.716	1	50	5.201			9.969
ECUADOR	6.813	3.699	2.208	906	444	6		7.263
COLOMBIA	5.408	4.322	192	895	667	3		6.079
UCRANIA	4.933	3.686	456	792	630	9		5.572
BOLIVIA	5.281	1.927	662	2.693	232			5.514
PAKISTAN	3.973	2.161	1.785	27	927			4.900
ARGENTINA	2.723	2.401	32	290	719	4		3.446
FEDERACION DE RUSIA	2.094	1.770	79	245	670	4		2.769
ARGELIA	2.192	1.393	680	118	512	9		2.712
RESTO PAISES	20.912	13.746	3.140	4.026	4.298	109		25.319
TOTAL NO UNIÓN EUROPEA	73.570	47.274	15.491	10.804	16.462	316		90.347
TOTAL EXTRANJEROS	140.519	99.229	25.124	16.166	35.808	382		176.708

EXTREMADURA
AFILIACIÓN DE EXTRANJEROS
DISTRIBUCIÓN POR REGÍMENES

Media octubre 2015

REGÍMENES	GENERAL	General (1)	S.E. Agrario	S.E. Hogar	AUTÓNOMOS	MAR	CARBÓN	TOTAL
DE LA UNIÓN EUROPEA	8.790	2.353	6.177	260	733	0	0	9.523
DE PAÍSES NO UNIÓN EUROPEA	5.396	2.156	2.508	732	1.154	0	0	6.550
TOTAL EXTRANJEROS	14.186	4.509	8.685	992	1.887	0	0	16.073

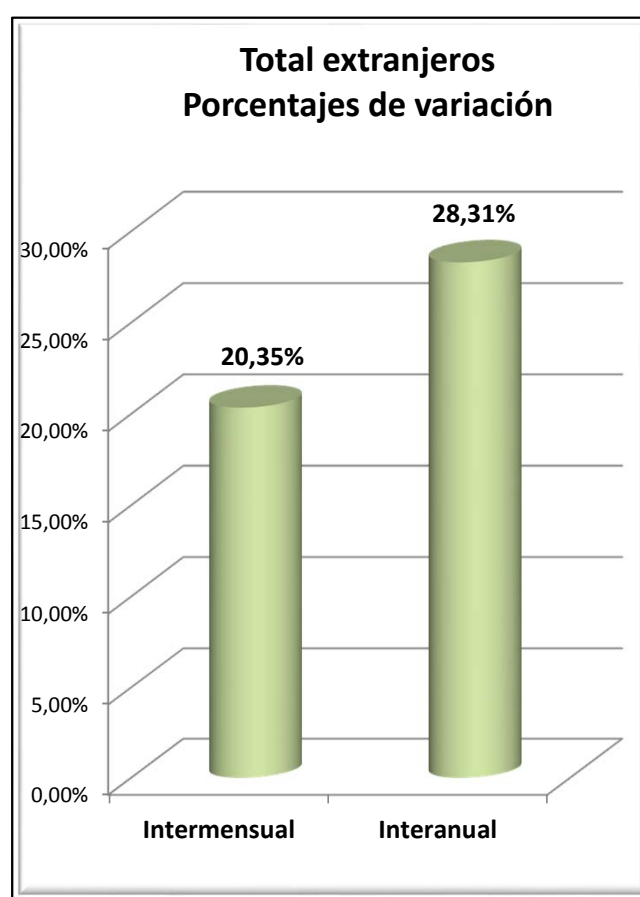
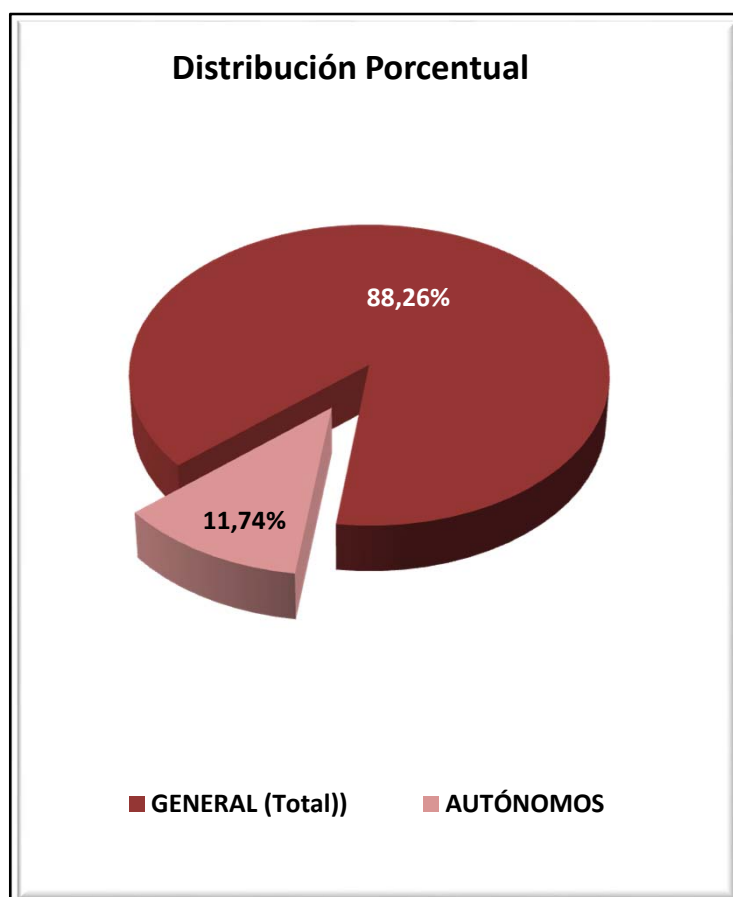

EXTREMADURA
AFILIADOS EXTRANJEROS
DISTRIBUCIÓN POR SECTORES DE ACTIVIDAD

Media octubre 2015

SECTORES	REGIMEN GENERAL				REGIMEN ESP. TRAB. AUTÓNOMOS			
	UNIÓN EUROPEA	NO UNIÓN EUROPEA	TOTAL	% Reg. Gral.	UNIÓN EUROPEA	NO UNIÓN EUROPEA	TOTAL	% Reg. Auton.
Agricultura, Ganadería, Caza, Selvicultura y Pesca	27	12	39	0,27%	25	7	31	1,66%
Industrias Extractivas	10	12	22	0,16%	0	0	0	0,00%
Industria Manufacturera	260	140	400	2,82%	46	25	71	3,76%
Suministro de Energía Eléctrica, Gas, Vapor y Aire Acondicionado	0	3	3	0,02%	1	0	1	0,05%
Suministro de Agua, Actividades de Saneamiento, Gestión de Residuos y Descontaminación	9	11	20	0,14%	0	0	0	0,00%
Construcción	115	133	248	1,75%	47	37	83	4,42%
Comercio; Reparación de Vehículos de Motor y Bicicletas	324	450	773	5,45%	188	633	821	43,52%
Transporte y Almacenamiento	390	38	428	3,02%	14	1	15	0,80%
Hostelería	464	519	984	6,93%	185	239	424	22,48%
Información y Comunicaciones	17	14	31	0,22%	16	14	30	1,57%
Actividades Financieras y de Seguros	6	3	9	0,06%	4	4	8	0,42%
Actividades Inmobiliarias	9	6	15	0,11%	3	0	3	0,16%
Actividades Profesionales Científicas y Técnicas	53	26	79	0,55%	53	14	67	3,53%
Actividades Administrativas y Servicios Auxiliares	98	73	171	1,20%	23	9	32	1,67%
Administración Pública y Defensa; Seguridad Social Obligatoria	91	89	180	1,27%	0	0	0	0,00%
Educación	160	49	209	1,47%	62	13	75	3,98%
Actividades Sanitarias y Servicios Centrales	228	450	678	4,78%	16	33	49	2,60%
Actividades Artísticas, Recreativas y de Entretenimiento	55	51	107	0,75%	14	11	25	1,31%
Otros Servicios	37	74	111	0,78%	37	115	152	8,07%
Actividades de los Hogares como Empleadores de Personal Doméstico y Productores de Bienes y Servicios para uso Propio	1	3	4	0,03%	0	0	0	0,00%
Actividades de Organizaciones y Organismo Extraterritoriales	0	0	0	0,00%	0	0	0	0,00%
S.E. Agrario	6.177	2.508	8.685	61,22%				
S.E. Hogar	260	732	992	7,00%				
TOTAL	8.790	5.396	14.186	100,00%	733	1.154	1.887	100,00%

EXTREMADURA
AFILIADOS EXTRANJEROS
DISTRIBUCIÓN POR PAÍSES DE PROCEDENCIA

Media octubre 2015

PAISES	TOTAL GENERAL	General	S.E. Agrario	S.E. Hogar	AUTÓNOMOS	MAR	CARBON	TOTAL
UNIÓN EUROPEA								
ALEMANIA	35	31	4		31			66
AUSTRIA	6	6			1			7
BELGICA	8	7	1		5			13
BULGARIA	123	58	46	19	10			133
CHIPRE								
CROACIA	5	5						5
DINAMARCA	2	2			5			7
ESLOVAQUIA	8	7		1	1			9
ESLOVENIA	2	2			1			3
ESTONIA								
FINLANDIA	2	2						2
FRANCIA	73	66	6	1	52			126
GRECIA	4	4			1			5
HUNGRIA	6	5	1		2			8
IRLANDA	9	9			9			18
ITALIA	112	100	8	4	60			172
LETONIA	2	2			1			3
LITUANIA	7	4	3		3			10
LUXEMBURGO	1	1						1
MALTA								
PAISES BAJOS	11	11			20			31
POLONIA	105	73	28	3	10			115
PORTUGAL	1.325	947	307	71	333			1.658
REINO UNIDO	82	79	3		58			140
REPUBLICA CHECA	7	1	5	1	1			8
RUMANIA	6.848	923	5.765	161	127			6.975
SUECIA	6,8	6,8			2			9
TOTAL UNIÓN EUROPEA	8.790	2.353	6.177	260	733			9.523
NO UNIÓN EUROPEA								
MARRUECOS	2.610	385	2.154	71	209			2.819
CHINA	315	314		1	467			782
COLOMBIA	288	190	37	61	32			321
BRASIL	225	141	20	64	79			304
BOLIVIA	245	106	34	104	15			260
PERU	152	111	8	33	23			175
ECUADOR	157	104	23	30	14			171
ARGENTINA	122	108	6	8	37			159
HONDURAS	153	51	3	99	3			156
DOMINICANA (REPUBLICA)	107	72	4	31	18			125
RESTO PAISES	1.022	573	218	231	258			1.279
TOTAL NO UNIÓN EUROPEA	5.396	2.156	2.508	732	1.154			6.550
TOTAL EXTRANJEROS	14.186	4.509	8.685	992	1.887			16.073

GALICIA
AFILIACIÓN DE EXTRANJEROS
DISTRIBUCIÓN POR REGÍMENES

Media octubre 2015

REGÍMENES	GENERAL (Total)	General	S.E. Agrario	S.E. Hogar	AUTÓNOMOS	MAR	CARBÓN	TOTAL
DE LA UNIÓN EUROPEA	10.724	9.477	683	563	2.405	249	0	13.378
DE PAÍSES NO UNIÓN EUROPEA	12.756	9.235	549	2.972	3.071	1.036	0	16.863
TOTAL EXTRANJEROS	23.480	18.712	1.233	3.535	5.476	1.285	0	30.241

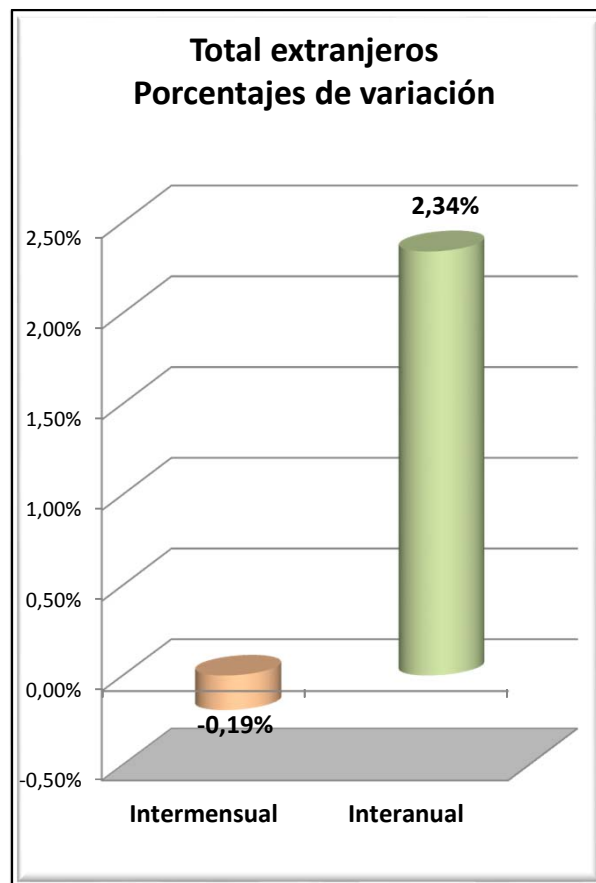
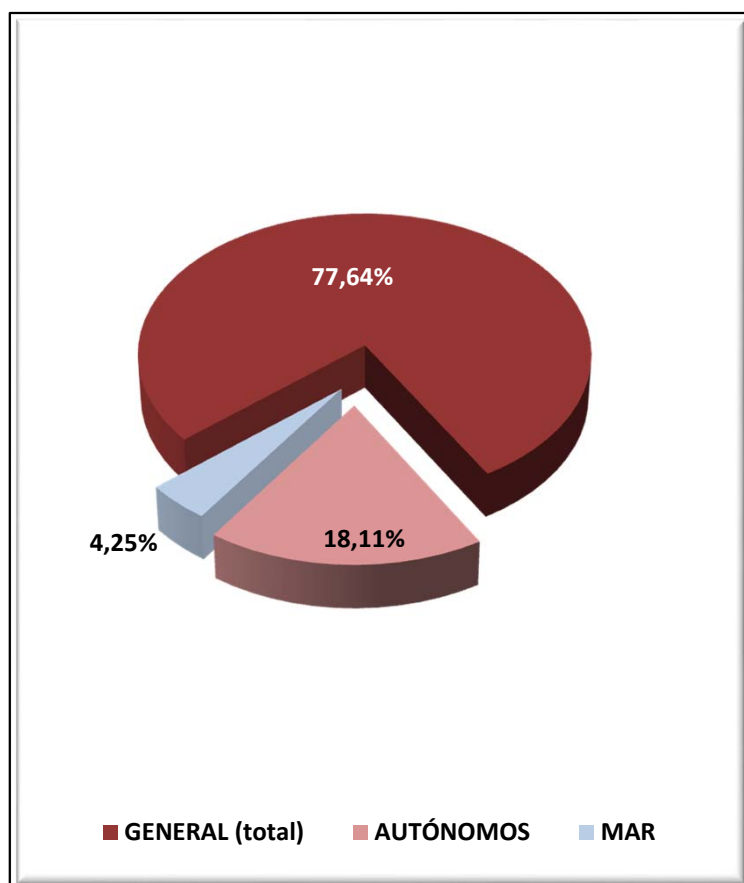

GALICIA
AFILIADOS EXTRANJEROS
DISTRIBUCIÓN POR SECTORES DE ACTIVIDAD

Media octubre 2015

SECTORES	REGIMEN GENERAL				REGIMEN ESP. TRAB. AUTÓNOMOS			
	UNIÓN EUROPEA	NO UNIÓN EUROPEA	TOTAL	% Reg. Gral.	UNIÓN EUROPEA	NO UNIÓN EUROPEA	TOTAL	% Reg. Auton.
Agricultura, Ganadería, Caza, Selvicultura y Pesca	379	159	538	2,29%	211	57	268	4,89%
Industrias Extractivas	52	9	61	0,26%	2	0	2	0,04%
Industria Manufacturera	1.449	973	2.422	10,31%	176	135	311	5,68%
Suministro de Energía Eléctrica, Gas, Vapor y Aire Acondicionado	5	2	7	0,03%	1	0	1	0,02%
Suministro de Agua, Actividades de Saneamiento, Gestión de Residuos y Descontaminación	21	33	54	0,23%	3	1	4	0,07%
Construcción	1.606	645	2.251	9,59%	323	171	494	9,01%
Comercio; Reparación de Vehículos de Motor y Bicicletas	1.142	1.451	2.593	11,04%	588	1.386	1.975	36,06%
Transporte y Almacenamiento	1.125	367	1.491	6,35%	55	54	110	2,00%
Hostelería	1.284	3.120	4.404	18,76%	411	659	1.070	19,54%
Información y Comunicaciones	152	127	279	1,19%	40	31	71	1,29%
Actividades Financieras y de Seguros	24	15	39	0,16%	19	15	34	0,62%
Actividades Inmobiliarias	19	15	34	0,14%	5	5	10	0,18%
Actividades Profesionales Científicas y Técnicas	288	157	445	1,90%	110	58	168	3,06%
Actividades Administrativas y Servicios Auxiliares	430	598	1.028	4,38%	106	79	185	3,37%
Administración Pública y Defensa; Seguridad Social Obligatoria	185	268	453	1,93%	0	0	0	0,00%
Educación	654	272	926	3,95%	190	75	265	4,83%
Actividades Sanitarias y Servicios Centrales	364	519	883	3,76%	45	71	117	2,13%
Actividades Artísticas, Recreativas y de Entretenimiento	179	221	400	1,70%	49	42	91	1,67%
Otros Servicios	109	273	383	1,63%	71	231	303	5,52%
Actividades de los Hogares como Empleadores de Personal Doméstico y Productores de Bienes y Servicios para uso Propio	5	10	15	0,07%	0	0	0	0,00%
Actividades de Organizaciones y Organismo Extraterritoriales	5	0	5	0,02%	0	0	0	0,00%
S.E. Agrario	683	549	1.233	5,25%				
S.E. Hogar	563	2.972	3.535	15,06%				
TOTAL	10.724	12.756	23.480	100,00%	2.405	3.071	5.476	100,00%

GALICIA
AFILIADOS EXTRANJEROS

DISTRIBUCIÓN POR RÉGIMENES Y PAÍSES DE PROCEDENCIA

Media octubre 2015

PAISES	TOTAL GENERAL	General	S.E. Agrario	S.E. Hogar	AUTÓNOMOS	MAR	CARBON	TOTAL
UNIÓN EUROPEA								
ALEMANIA	209	206		3	109	1		319
AUSTRIA	19	18		1	5	1		25
BELGICA	34	32		2	19			53
BULGARIA	318	274	14	30	35			353
CHIPRE								
CROACIA	10	9		1	2			12
DINAMARCA	12	12			5			17
ESLOVAQUIA	21	21			3			24
ESLOVENIA	10	10			2			12
ESTONIA	6	6			3			9
FINLANDIA	12	12			3			15
FRANCIA	402	389	2	11	122	4		528
GRECIA	18	18			6			24
HUNGRIA	32	31		1	8			40
IRLANDA	69	68		1	37			106
ITALIA	787	751	4	32	304	5		1.097
LETONIA	9	8		1	1	3		13
LITUANIA	54	53		1	4	2		60
LUXEMBURGO								
MALTA	1	1						1
PAISES BAJOS	51	49		2	32			82
POLONIA	192	180		12	22	3		217
PORTUGAL	5.659	5.222	175	262	1.138	216		7.013
REINO UNIDO	425	419	1	5	210			636
REPUBLICA CHECA	28	26	1	1	5			33
RUMANIA	2.320	1.637	486	197	322	14		2.656
SUECIA	25	25			8			33
TOTAL UNIÓN EUROPEA	10.724	9.477	683	563	2.405	249		13.378
NO UNIÓN EUROPEA								
BRASIL	1.462	1.027	19	416	337	3		1.802
MARRUECOS	1.388	970	239	180	185	146		1.719
CHINA	572	564		8	901			1.473
COLOMBIA	1.244	950	42	252	158	2		1.404
DOMINICANA (REPUBLICA)	941	639	12	290	137	1		1.079
PERU	687	389	41	256	101	144		932
VENEZUELA	695	525	7	163	169			863
ARGENTINA	651	537	4	110	169	3		823
SENEGAL	451	358	47	47	112	221		784
URUGUAY	622	483	7	132	108	5		735
RESTO PAISES	4.042	2.792	131	1.118	693	512		5.247
TOTAL NO UE	12.756	9.235	549	2.972	3.071	1.036		16.863
TOTAL EXTRANJEROS	23.480	18.712	1.233	3.535	5.476	1.285		30.241

MADRID
AFILIACIÓN DE EXTRANJEROS
DISTRIBUCIÓN POR REGÍMENES

Media octubre 2015

REGÍMENES	GENERAL (Total)	General	S.E. Agrario	S.E. Hogar	AUTÓNOMOS	MAR	CARBÓN	TOTAL
DE LA UNIÓN EUROPEA	119.650	96.914	409	22.327	16.804	31	0	136.485
DE PAÍSES NO UNIÓN EUROPEA	174.418	126.313	639	47.467	25.800	16	0	200.234
TOTAL EXTRANJEROS	294.069	223.227	1.048	69.794	42.604	47	0	336.720

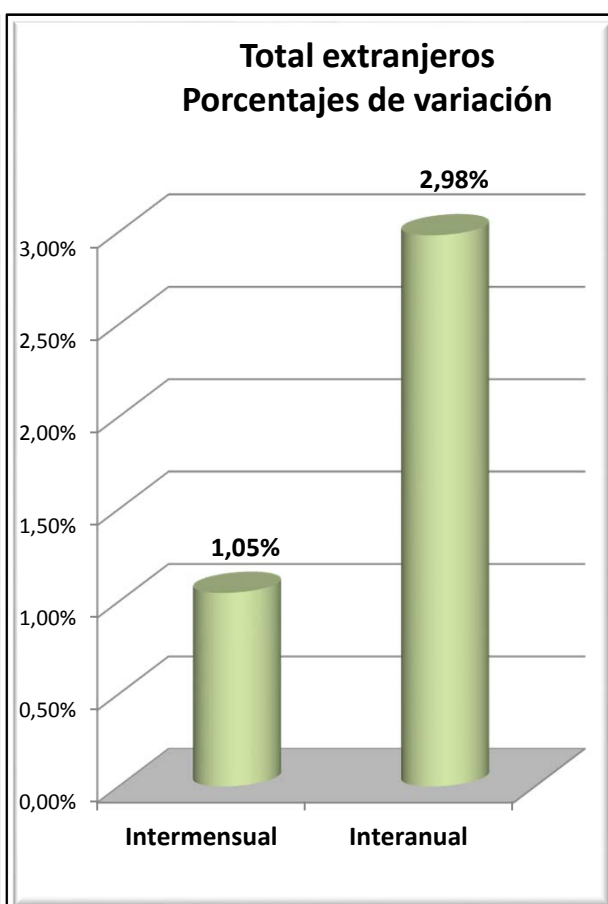
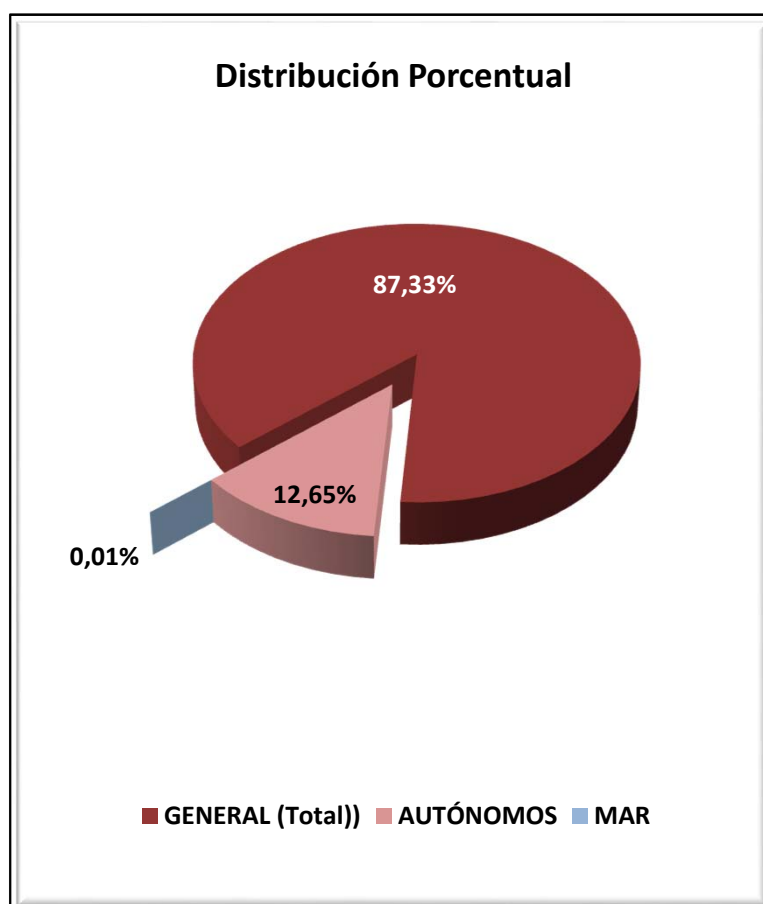

MADRID
AFILIADOS EXTRANJEROS
DISTRIBUCIÓN POR SECTORES DE ACTIVIDAD

Media octubre 2015

SECTORES	REGIMEN GENERAL				REGIMEN ESP. TRAB. AUTÓNOMOS			
	UNIÓN EUROPEA	NO UNIÓN EUROPEA	TOTAL	% Reg. Gral.	UNIÓN EUROPEA	NO UNIÓN EUROPEA	TOTAL	% Reg. Auton.
Agricultura, Ganadería, Caza, Selvicultura y Pesca	149	226	375	0,13%	36	36	72	0,17%
Industrias Extractivas	187	184	371	0,13%	3	1	4	0,01%
Industria Manufacturera	6.947	5.618	12.565	4,27%	507	508	1.015	2,38%
Suministro de Energía Eléctrica, Gas, Vapor y Aire Acondicionado	71	29	99	0,03%	4	3	7	0,02%
Suministro de Agua, Actividades de Saneamiento, Gestión de Residuos y Descontaminación	308	452	760	0,26%	9	4	13	0,03%
Construcción	11.807	9.900	21.707	7,38%	4.739	1.826	6.566	15,41%
Comercio; Reparación de Vehículos de Motor y Bicicletas	14.874	23.913	38.788	13,19%	2.493	12.633	15.125	35,50%
Transporte y Almacenamiento	5.214	4.343	9.558	3,25%	717	629	1.346	3,16%
Hostelería	13.080	30.679	43.759	14,88%	1.690	3.534	5.224	12,26%
Información y Comunicaciones	4.914	4.285	9.199	3,13%	707	723	1.430	3,36%
Actividades Financieras y de Seguros	2.243	1.104	3.347	1,14%	153	115	268	0,63%
Actividades Inmobiliarias	972	1.106	2.078	0,71%	133	138	271	0,64%
Actividades Profesionales Científicas y Técnicas	7.652	5.737	13.389	4,55%	1.833	973	2.805	6,58%
Actividades Administrativas y Servicios Auxiliares	12.302	18.316	30.618	10,41%	1.248	1.057	2.305	5,41%
Administración Pública y Defensa; Seguridad Social Obligatoria	474	1.083	1.557	0,53%	2	4	6	0,01%
Educación	7.365	4.318	11.683	3,97%	1.208	508	1.716	4,03%
Actividades Sanitarias y Servicios Centrales	3.491	7.392	10.883	3,70%	350	502	852	2,00%
Actividades Artísticas, Recreativas y de Entretenimiento	1.696	1.828	3.524	1,20%	359	314	673	1,58%
Otros Servicios	2.264	4.658	6.923	2,35%	606	2.278	2.883	6,77%
Actividades de los Hogares como Empleadores de Personal Doméstico y Productores de Bienes y Servicios para uso Propio	700	852	1.553	0,53%	7	10	17	0,04%
Actividades de Organizaciones y Organismo Extraterritoriales	204	289	492	0,17%	1	4	5	0,01%
S.E. Agrario	409	639	1.048	0,36%				
S.E. Hogar	22.327	47.467	69.794	23,73%				
TOTAL	119.650	174.418	294.069	100,00%	16.804	25.800	42.604	100,00%

MADRID
AFILIADOS EXTRANJEROS

DISTRIBUCIÓN POR PAÍSES DE PROCEDENCIA

Media octubre 2015

PAISES	TOTAL GENERAL	General	S.E. Agrario	S.E. Hogar	AUTÓNOMOS	MAR	CARBON	TOTAL
UNIÓN EUROPEA								
ALEMANIA	2.994	2.983	1	9	766	1		3.761
AUSTRIA	253	253			75			328
BELGICA	655	654		1	183	2		840
BULGARIA	9.556	7.263	26	2.266	1.029	2		10.587
CHIPRE	26	25		1	2			28
CROACIA	104	101		3	23	1		128
DINAMARCA	203	199		3	64			267
ESLOVAQUIA	186	180		6	17			203
ESLOVENIA	83	83			14			97
ESTONIA	54	54			6			60
FINLANDIA	198	197		1	43			241
FRANCIA	5.940	5.922	0	18	1.201			7.142
GRECIA	357	351		6	83			440
HUNGRÍA	341	325		16	55			396
IRLANDA	1.031	1.031			228			1.258
ITALIA	10.260	10.173	3	84	2.225	1		12.486
LETONIA	93	91		3	8			102
LITUANIA	203	199		4	23			226
LUXEMBURGO	9	9			5			14
MALTA	15	15			4			19
PAISES BAJOS	1.062	1.043		19	310	3		1.375
POLONIA	6.598	4.875	5	1.719	867	2		7.468
PORTUGAL	6.743	6.262	12	468	987	14		7.744
REINO UNIDO	4.980	4.970		9	1.415	1		6.396
REPUBLICA CHECA	219	215		4	35	0		254
RUMANIA	67.029	48.982	361	17.686	6.992	3		74.024
SUECIA	459	459			144			603
TOTAL UNIÓN EUROPEA	119.650	96.914	409	22.327	16.804	31		136.485
NO UNIÓN EUROPEA								
CHINA	12.790	12.645	1	144	11.668			24.458
ECUADOR	18.663	15.091	59	3.514	1.092			19.756
MARRUECOS	17.967	15.194	365	2.407	1.694	1		19.662
COLOMBIA	13.180	11.139	16	2.025	1.268			14.448
PARAGUAY	13.078	4.441	16	8.621	339			13.417
PERU	12.597	10.002	9	2.587	783	1		13.382
BOLIVIA	12.601	5.985	25	6.591	440			13.041
DOMINICANA (REPUBLICA)	8.591	6.253	9	2.329	802			9.393
UCRANIA	8.939	5.084	7	3.848	450	3		9.392
FILIPINAS	8.142	3.689	5	4.447	78			8.220
RESTO PAISES	47.869	36.789	127	10.953	7.187	11		55.067
TOTAL NO UE	174.418	126.313	639	47.467	25.800	16		200.234
TOTAL EXTRANJEROS	294.069	223.227	1.048	69.794	42.604	47		336.720

MURCIA
AFILIACIÓN DE EXTRANJEROS
DISTRIBUCIÓN POR REGÍMENES

Media octubre 2015

REGÍMENES	GENERAL (Total)	General	S.E. Agrario	S.E. Hogar	AUTÓNOMOS	MAR	CARBÓN	TOTAL
DE LA UNIÓN EUROPEA	10.486	7.583	2.316	587	2.326	8	0	12.819
DE PAÍSES NO UNIÓN EUROPEA	55.984	15.646	35.251	5.087	4.057	109	0	60.151
TOTAL EXTRANJEROS	66.470	23.229	37.567	5.674	6.383	117	0	72.970

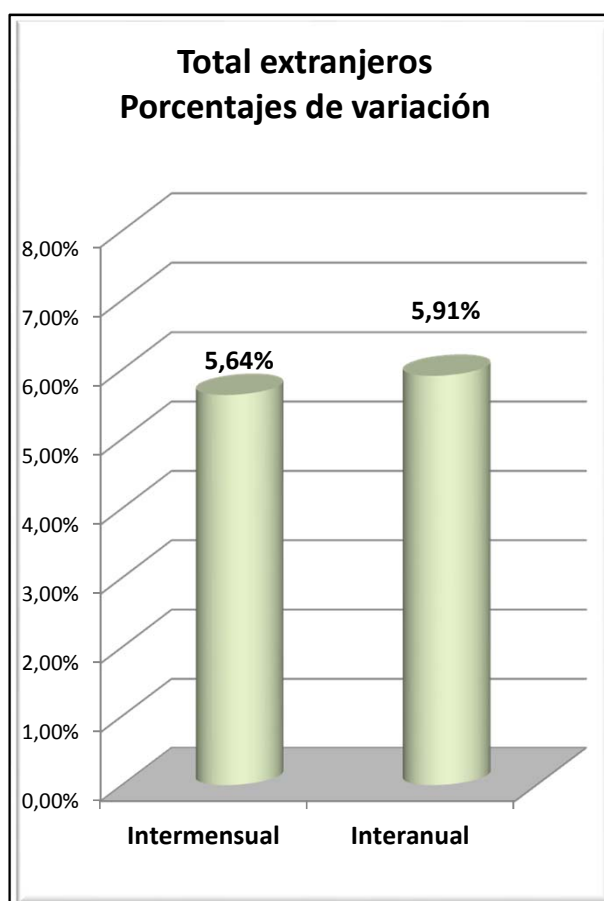
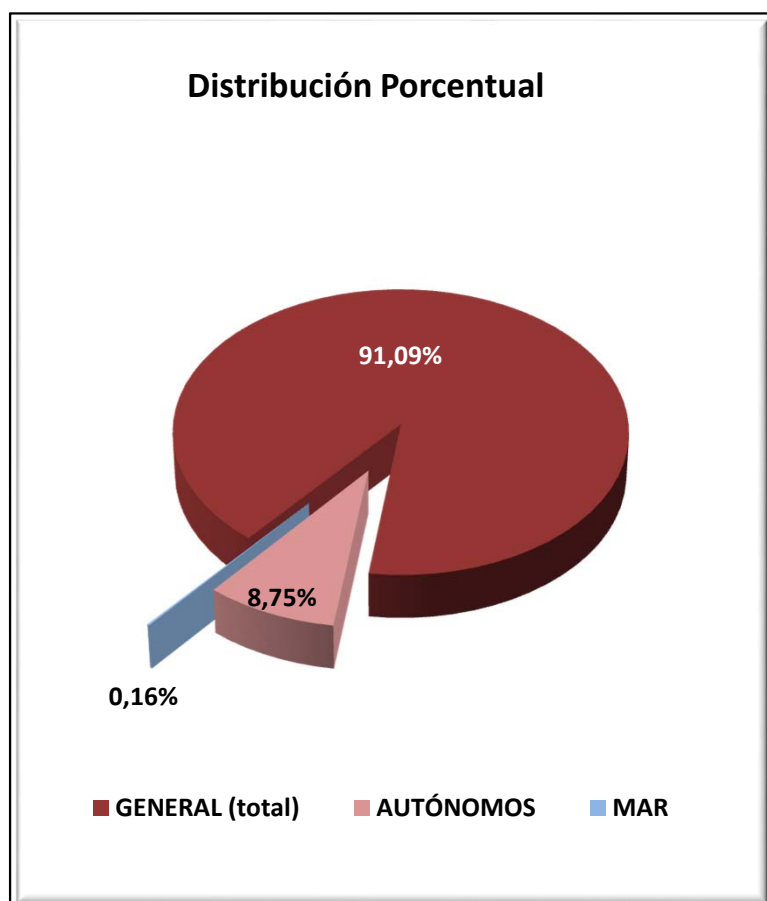

REGIÓN DE MURCIA
AFILIADOS EXTRANJEROS

DISTRIBUCIÓN POR SECTORES DE ACTIVIDAD

Media octubre 2015

SECTORES	REGIMEN GENERAL				REGIMEN ESP. TRAB. AUTÓNOMOS			
	UNIÓN EUROPEA	NO UNIÓN EUROPEA	TOTAL	% Reg. Gal.	UNIÓN EUROPEA	NO UNIÓN EUROPEA	TOTAL	% Reg. Auton.
Agricultura, Ganadería, Caza, Selvicultura y Pesca	199	600	799	1,20%	39	92	132	2,06%
Industrias Extractivas	6	25	31	0,05%	0	0	0	0,00%
Industria Manufacturera	852	2.399	3.251	4,89%	70	107	177	2,78%
Suministro de Energía Eléctrica, Gas, Vapor y Aire Acondicionado	3	3	6	0,01%	1	0	1	0,02%
Suministro de Agua, Actividades de Saneamiento, Gestión de Residuos y Descontaminación	11	56	67	0,10%	0	3	3	0,05%
Construcción	416	1.127	1.543	2,32%	290	221	511	8,00%
Comercio; Reparación de Vehículos de Motor y Bicicletas	1.368	4.560	5.927	8,92%	502	2.157	2.659	41,66%
Transporte y Almacenamiento	1.392	726	2.118	3,19%	158	100	258	4,04%
Hostelería	1.399	3.337	4.736	7,13%	447	745	1.192	18,68%
Información y Comunicaciones	67	119	186	0,28%	47	124	171	2,68%
Actividades Financieras y de Seguros	37	36	73	0,11%	19	12	31	0,48%
Actividades Inmobiliarias	67	46	112	0,17%	120	13	133	2,09%
Actividades Profesionales Científicas y Técnicas	133	177	310	0,47%	112	59	171	2,68%
Actividades Administrativas y Servicios Auxiliares	391	1.087	1.479	2,22%	191	121	313	4,90%
Administración Pública y Defensa; Seguridad Social Obligatoria	38	178	216	0,33%	0	0	0	0,00%
Educación	726	163	889	1,34%	134	29	162	2,55%
Actividades Sanitarias y Servicios Centrales	199	452	650	0,98%	43	51	94	1,47%
Actividades Artísticas, Recreativas y de Entretenimiento	159	246	405	0,61%	35	28	63	0,99%
Otros Servicios	108	254	362	0,54%	113	195	308	4,83%
Actividades de los Hogares como Empleadores de Personal Doméstico y Productores de Bienes y Servicios para uso Propio	11	52	63	0,09%	3	0	3	0,05%
Actividades de Organizaciones y Organismo Extraterritoriales	0	3	3	0,01%	0	1	1	0,02%
S.E. Agrario	2.316	35.251	37.567	56,52%				
S.E. Hogar	587	5.087	5.674	8,54%				
TOTAL	10.486	55.984	66.470	100,00%	2.326	4.057	6.383	100,00%

REGIÓN DE MURCIA
AFILIADOS EXTRANJEROS
DISTRIBUCIÓN POR PAÍSES DE PROCEDENCIA

Media octubre 2015

PAISES	TOTAL GENERAL	General	S.E. Agrario	S.E. Hogar	AUTÓNOMOS	MAR	CARBON	TOTAL
UNIÓN EUROPEA								
ALEMANIA	245	232	9	5	150			395
AUSTRIA	13	13			6			19
BELGICA	61	59	2	0	65			126
BULGARIA	1.828	1.310	367	151	132	3		1.964
CHIPRE					1			1
CROACIA	8	8						8
DINAMARCA	9	7	2		7			16
ESLOVAQUIA	28	28			2			30
ESLOVENIA	6	6			2			8
ESTONIA	4	4	0					4
FINLANDIA	9	9			7			16
FRANCIA	491	444	41	6	206	2		698
GRECIA	14	14			1			15
HUNGRIA	49	46	3		13			61
IRLANDA	57	56	1		33	1		91
ITALIA	546	525	13	9	215	0		762
LETONIA	28	20	6	3	4			32
LITUANIA	348	234	86	28	32			379
LUXEMBURGO	2	1		1				2
MALTA	2		2					2
PAISES BAJOS	89	83	5	1	74			163
POLONIA	445	335	99	11	46			492
PORTUGAL	488	453	26	8	70			557
REINO UNIDO	1.208	1.181	20	7	805	1		2.014
REPUBLICA CHECA	25	21	4		9			34
RUMANIA	4.455	2.468	1.631	357	415	1		4.872
SUECIA	26	26			31			57
TOTAL UNIÓN EUROPEA	10.486	7.583	2.316	587	2.326	8		12.819
NO UNIÓN EUROPEA								
MARRUECOS	24.123	4.530	18.991	602	1.022	52		25.197
ECUADOR	12.071	3.107	8.300	664	358			12.429
BOLIVIA	4.807	1.153	2.280	1.373	161			4.967
UCRANIA	2.716	1.323	204	1.189	167	1		2.884
CHINA	725	719	3	3	1.224			1.949
COLOMBIA	1.261	870	225	167	126			1.387
SENEGAL	1.095	257	792	46	44	31		1.170
MALI	1.148	172	968	7	4			1.152
INDIA	800	232	565	3	51			851
PARAGUAY	709	278	199	232	71	2		782
RESTO PAISES	6.530	3.005	2.724	802	828	23		7.382
TOTAL NO UE	55.984	15.646	35.251	5.087	4.057	109		60.151
TOTAL EXTRANJEROS	66.470	23.229	37.567	5.674	6.383	117		72.970

NAVARRA
AFILIACIÓN DE EXTRANJEROS
DISTRIBUCIÓN POR REGÍMENES

Media octubre 2015

REGÍMENES	GENERAL (Total)	General	S.E. Agrario	S.E. Hogar	AUTÓNOMOS	MAR	CARBÓN	TOTAL
DE LA UNIÓN EUROPEA	7.875	6.025	678	1.171	1.753	0	0	9.628
DE PAÍSES NO UNIÓN EUROPEA	10.215	6.289	1.922	2.005	1.576	0	0	11.791
TOTAL EXTRANJEROS	18.090	12.314	2.600	3.176	3.329	0	0	21.419

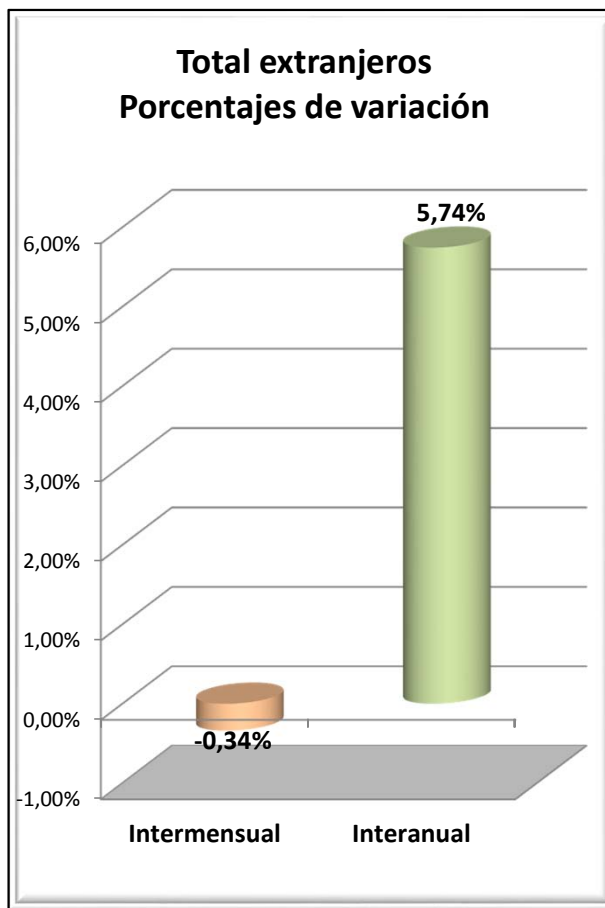
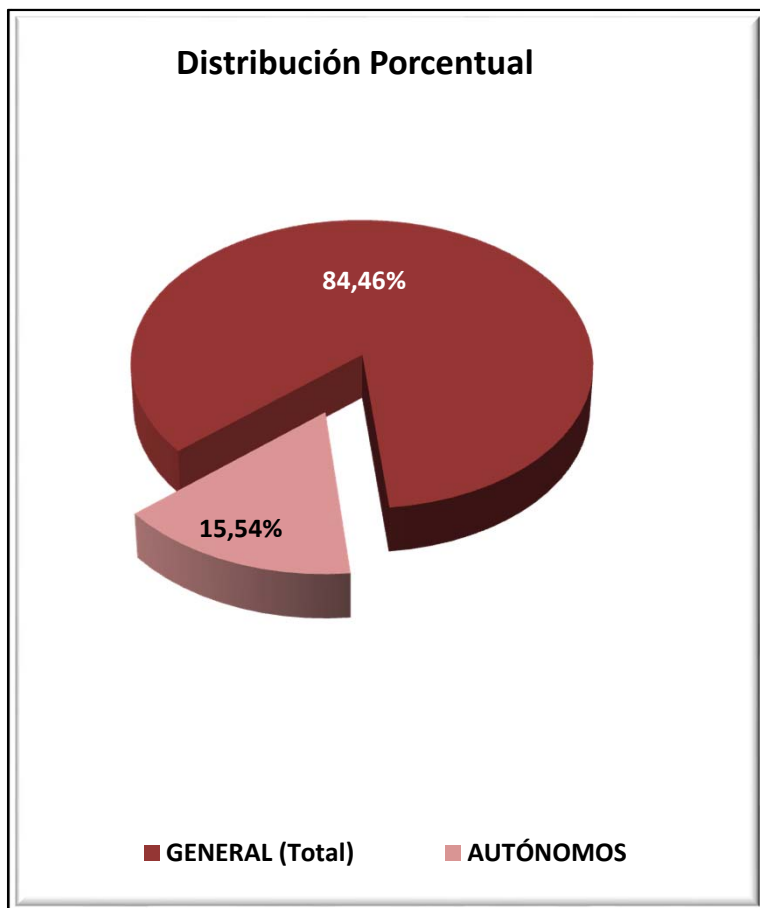

NAVARRA
AFILIADOS EXTRANJEROS
DISTRIBUCIÓN POR SECTORES DE ACTIVIDAD

Media octubre 2015

SECTORES	REGIMEN GENERAL				REGIMEN ESP. TRAB. AUTÓNOMOS			
	UNIÓN EUROPEA	NO UNIÓN EUROPEA	TOTAL	% Reg. Gral.	UNIÓN EUROPEA	NO UNIÓN EUROPEA	TOTAL	% Reg. Auton.
Agricultura, Ganadería, Caza, Selvicultura y Pesca	134	109	242	1,34%	40	27	67	2,00%
Industrias Extractivas	4	2	6	0,03%	1	0	1	0,03%
Industria Manufacturera	1.283	1.703	2.985	16,50%	250	87	337	10,11%
Suministro de Energía Eléctrica, Gas, Vapor y Aire Acondicionado	12	1	13	0,07%	0	0	0	0,00%
Suministro de Agua, Actividades de Saneamiento, Gestión de Residuos y Descontaminación	39	55	94	0,52%	0	1	1	0,03%
Construcción	663	479	1.142	6,31%	681	242	923	27,74%
Comercio; Reparación de Vehículos de Motor y Bicicletas	892	767	1.659	9,17%	169	539	708	21,26%
Transporte y Almacenamiento	659	200	859	4,75%	237	49	286	8,61%
Hostelería	789	1.078	1.867	10,32%	109	324	434	13,02%
Información y Comunicaciones	17	23	40	0,22%	9	31	40	1,20%
Actividades Financieras y de Seguros	11	8	19	0,10%	4	4	8	0,24%
Actividades Inmobiliarias	2	9	11	0,06%	1	0	1	0,03%
Actividades Profesionales Científicas y Técnicas	117	103	219	1,21%	45	13	58	1,74%
Actividades Administrativas y Servicios Auxiliares	506	700	1.205	6,66%	41	104	145	4,35%
Administración Pública y Defensa; Seguridad Social Obligatoria	69	158	227	1,26%	0	0	0	0,00%
Educación	422	244	666	3,68%	72	22	93	2,81%
Actividades Sanitarias y Servicios Centrales	229	352	581	3,21%	28	14	42	1,27%
Actividades Artísticas, Recreativas y de Entretenimiento	92	110	202	1,12%	15	8	23	0,69%
Otros Servicios	79	185	264	1,46%	49	111	160	4,82%
Actividades de los Hogares como Empleadores de Personal Doméstico y Productores de Bienes y Servicios para uso Propio	9	4	13	0,07%	2	0	2	0,06%
Actividades de Organizaciones y Organismo Extraterritoriales	0	0	0	0,00%	0	0	0	0,00%
S.E. Agrario	678	1.922	2.600	14,37%				
S.E. Hogar	1.171	2.005	3.176	17,56%				
TOTAL	7.875	10.215	18.090	100,00%	1.753	1.576	3.329	100,00%

NAVARRA
AFILIADOS EXTRANJEROS

DISTRIBUCIÓN POR PAÍSES DE PROCEDENCIA

Media octubre 2015

PAISES	TOTAL GENERAL	General	S.E. Agrario	S.E. Hogar	AUTÓNOMOS	MAR	CARBON	TOTAL
UNIÓN EUROPEA								
ALEMANIA	128	128	0		35			163
AUSTRIA	13	12		1	1			14
BELGICA	22	22			9			31
BULGARIA	2.429	1.680	134	615	319			2.747
CHIPRE								
CROACIA	3	3						3
DINAMARCA	2	2			2			4
ESLOVAQUIA	11	11			2			13
ESLOVENIA	3	3			1			4
ESTONIA	3	2		1				3
FINLANDIA	1	1						1
FRANCIA	494	489	3	2	135			629
GRECIA	8	8			3			11
HUNGRIA	31	30		1	3			35
IRLANDA	78	78			14			92
ITALIA	298	290	1	7	83			381
LETONIA	2	2						2
LITUANIA	82	62	17	2	14			96
LUXEMBURGO								
MALTA								
PAISES BAJOS	30	28		2	7			37
POLONIA	201	165	22	14	15			216
PORTUGAL	1.362	1.083	173	107	211			1.574
REINO UNIDO	206	204	2		49			254
REPUBLICA CHECA	15	14		1	2			17
RUMANIA	2.450	1.704	327	419	847			3.297
SUECIA	4	4			1			5
TOTAL UNIÓN EUROPEA	7.875	6.025	678	1.171	1.753			9.628
NO UNIÓN EUROPEA								
MARRUECOS	2.569	1.187	1.208	174	240			2.809
ECUADOR	1.171	812	193	166	107			1.279
BOLIVIA	758	240	122	396	39			797
CHINA	262	256		6	485			746
COLOMBIA	625	519	5	101	104			729
UCRANIA	603	368	8	227	56			659
REPUBLICA DE MOLDAVIA	404	257	7	140	60			464
ARGELIA	405	260	136	10	35			440
PERU	386	273	6	107	40			426
BRASIL	293	219	13	61	56			349
RESTO PAISES	2.741	1.899	224	618	354			3.095
TOTAL NO UE	10.215	6.289	1.922	2.005	1.576			11.791
TOTAL EXTRANJEROS	18.090	12.314	2.600	3.176	3.329			21.419

PAÍS VASCO
AFILIACIÓN DE EXTRANJEROS
DISTRIBUCIÓN POR REGÍMENES

Media octubre 2015

REGÍMENES	GENERAL (Total)	General	S.E. Agrario	S.E. Hogar	AUTÓNOMOS	MAR	CARBÓN	TOTAL
DE LA UNIÓN EUROPEA	13.280	10.869	606	1.805	3.465	73	0	16.818
DE PAÍSES NO UNIÓN EUROPEA	29.022	17.809	939	10.274	4.590	287	0	33.899
TOTAL EXTRANJEROS	42.302	28.678	1.545	12.079	8.055	360	0	50.716

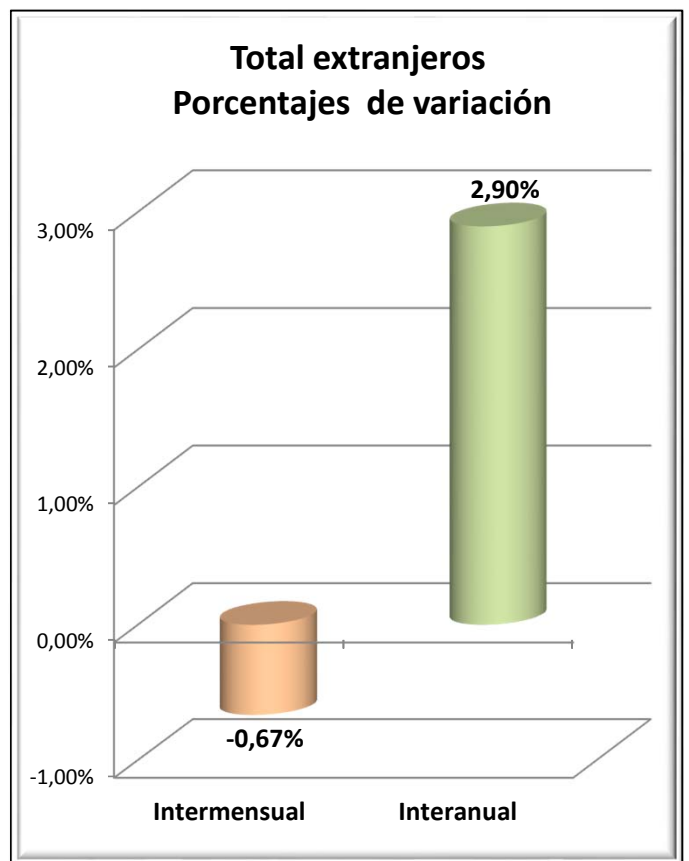
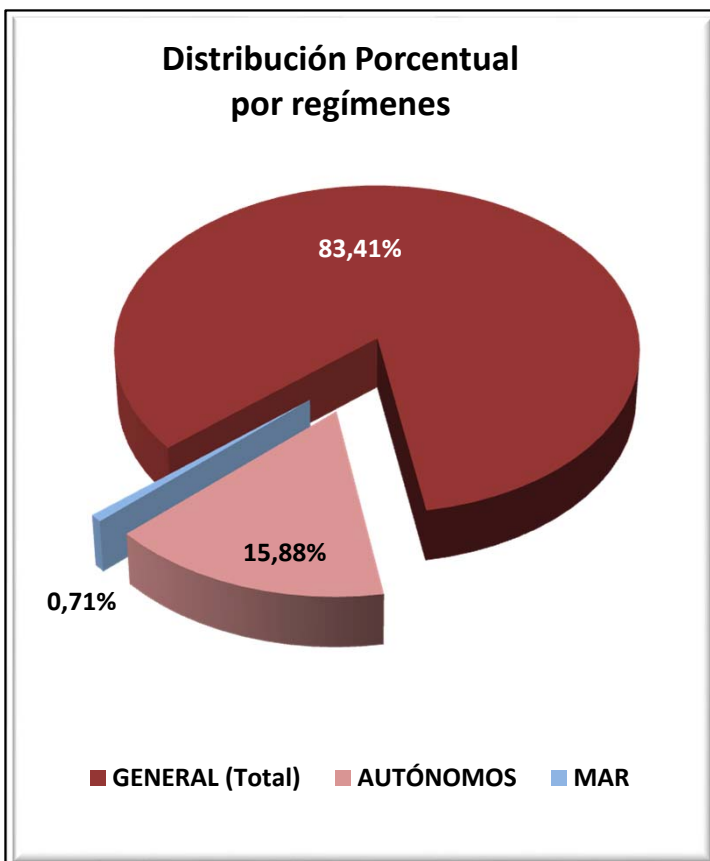

PAÍS VASCO
AFILIADOS EXTRANJEROS
DISTRIBUCIÓN POR SECTORES DE ACTIVIDAD

Media octubre 2015

SECTORES	REGIMEN GENERAL				REGIMEN ESP. TRAB. AUTÓNOMOS			
	UNIÓN EUROPEA	NO UNIÓN EUROPEA	TOTAL	% Reg. Gral.	UNIÓN EUROPEA	NO UNIÓN EUROPEA	TOTAL	% Reg. Auton.
Agricultura, Ganadería, Caza, Selvicultura y Pesca	120	107	227	0,54%	121	37	158	1,96%
Industrias Extractivas	2	5	7	0,02%	0	0	0	0,00%
Industria Manufacturera	1.761	2.212	3.973	9,39%	157	102	259	3,21%
Suministro de Energía Eléctrica, Gas, Vapor y Aire Acondicionado	6	3	9	0,02%	0	0	0	0,00%
Suministro de Agua, Actividades de Saneamiento, Gestión de Residuos y Descontaminación	48	103	150	0,36%	3	0	3	0,04%
Construcción	1.436	1.386	2.823	6,67%	1.366	522	1.888	23,44%
Comercio; Reparación de Vehículos de Motor y Bicicletas	1.117	2.964	4.081	9,65%	423	1.932	2.354	29,23%
Transporte y Almacenamiento	983	539	1.522	3,60%	260	155	415	5,15%
Hostelería	1.656	5.202	6.858	16,21%	298	985	1.282	15,92%
Información y Comunicaciones	87	176	262	0,62%	57	121	178	2,21%
Actividades Financieras y de Seguros	26	20	46	0,11%	3	7	10	0,13%
Actividades Inmobiliarias	13	58	72	0,17%	13	9	22	0,27%
Actividades Profesionales Científicas y Técnicas	602	476	1.078	2,55%	198	73	270	3,36%
Actividades Administrativas y Servicios Auxiliares	840	1.859	2.699	6,38%	123	113	236	2,93%
Administración Pública y Defensa; Seguridad Social Obligatoria	52	147	198	0,47%	2	0	2	0,02%
Educación	1.218	406	1.625	3,84%	245	71	316	3,93%
Actividades Sanitarias y Servicios Centrales	405	1.160	1.566	3,70%	72	50	122	1,52%
Actividades Artísticas, Recreativas y de Entretenimiento	258	321	579	1,37%	46	25	71	0,88%
Otros Servicios	210	634	843	1,99%	79	384	463	5,75%
Actividades de los Hogares como Empleadores de Personal Doméstico y Productores de Bienes y Servicios para uso Propio	22	27	49	0,12%	1	4	5	0,06%
Actividades de Organizaciones y Organismo Extraterritoriales	6	4	10	0,02%	0	0	0	0,00%
S.E. Agrario	606	939	1.545	3,65%				
S.E. Hogar	1.805	10.274	12.079	28,55%				
TOTAL	13.280	29.022	42.302	100,00%	3.465	4.590	8.055	100,00%

PAÍS VASCO
AFILIADOS MEDIOS EXTRANJEROS.

DISTRIBUCIÓN POR RÉGIMEN Y PAÍS DE PROCEDENCIA

Media octubre 2015

PAISES	TOTAL GENERAL	General	S.E. Agrario	S.E. Hogar	AUTÓNOMOS	MAR	CARBON	TOTAL
UNIÓN EUROPEA								
ALEMANIA	476	473	1	2	162	1		638
AUSTRIA	37	35		2	7	1		45
BELGICA	67	64		3	31			98
BULGARIA	464	349	22	92	75	2		540
CHIPRE	5	5						5
CROACIA	26	24		2	18			44
DINAMARCA	18	18			5			23
ESLOVAQUIA	46	44		2	10			55
ESLOVENIA	16	15		1	5			21
ESTONIA								
FINLANDIA	18	17	0		5			23
FRANCIA	987	977	1	9	332	6		1.325
GRECIA	27	26		1	3			30
HUNGRIA	32	32		1	9			41
IRLANDA	150	149		1	70			220
ITALIA	906	889	2	16	248	2		1.156
LETONIA	34	31		3	3			37
LITUANIA	50	45		5	5			55
LUXEMBURGO	2	2			1			3
MALTA								
PAISES BAJOS	105	103		2	36			141
POLONIA	330	317	6	7	34	1		364
PORTUGAL	2.879	2.469	231	179	629	42		3.549
REINO UNIDO	688	686	1	1	242	2		933
REPUBLICA CHECA	36	35		1	8			44
RUMANIA	5.851	4.034	341	1.476	1.516	16		7.383
SUECIA	32	32			12			44
TOTAL UNIÓN EUROPEA	13.280	10.869	606	1.805	3.465	73		16.818
NO UNIÓN EUROPEA								
MARRUECOS	3.162	2.462	292	409	592	15		3.769
BOLIVIA	3.428	1.382	80	1.966	198	1		3.627
CHINA	1.338	1.296		43	1.434			2.773
COLOMBIA	2.332	1.702	11	619	240	3		2.576
PARAGUAY	2.326	708	5	1.613	91			2.416
NICARAGUA	2.334	412	30	1.891	27	1		2.362
PAKISTAN	1.044	926	66	52	377			1.421
ECUADOR	1.197	782	139	276	136			1.333
BRASIL	1.054	800	4	249	157	1		1.212
HONDURAS	1.161	252	15	894	20	17		1.198
RESTO PAISES	9.647	7.089	296	2.263	1.318	248		11.213
TOTAL NO UE	29.022	17.809	939	10.274	4.590	287		33.899
TOTAL EXTRANJEROS	42.302	28.678	1.545	12.079	8.055	360		50.716

LA RIOJA
AFILIACIÓN DE EXTRANJEROS
DISTRIBUCIÓN POR RÉGIMENES

Media octubre 2015

REGÍMENES	GENERAL (Total)	General	S.E. Agrario	S.E. Hogar	AUTÓNOMOS	MAR	CARBÓN	TOTAL
DE LA UNIÓN EUROPEA	6.027	3.836	1.234	957	813	0	0	6.840
DE PAÍSES NO UNIÓN EUROPEA	5.838	3.720	1.305	813	839	0	0	6.677
TOTAL EXTRANJEROS	11.865	7.557	2.539	1.770	1.652	0	0	13.517

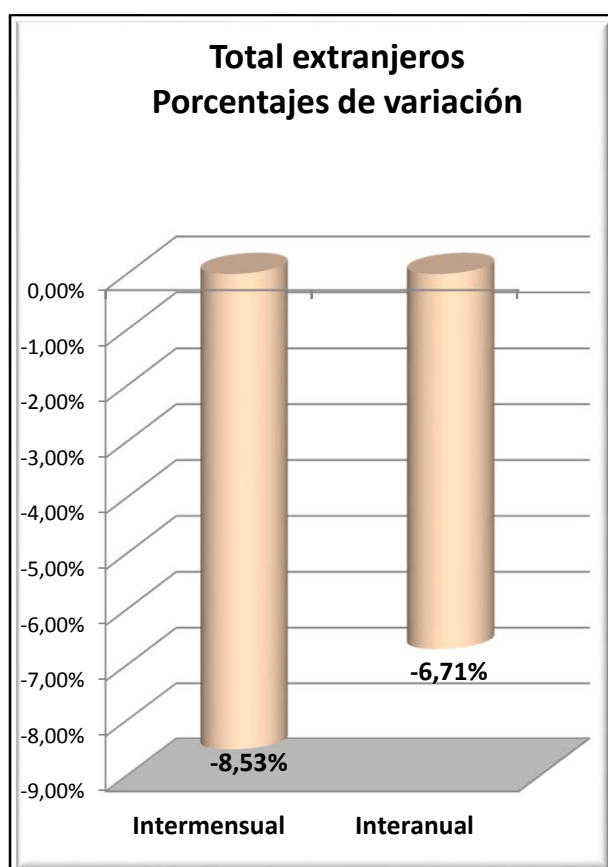
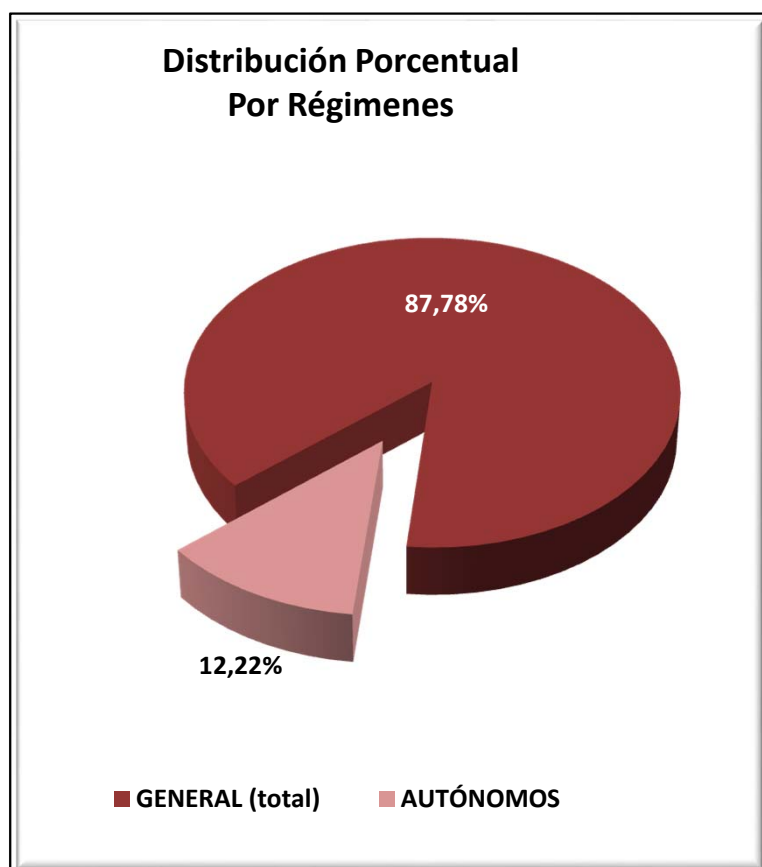

LA RIOJA
AFILIACIÓN DE EXTRANJEROS
DISTRIBUCIÓN POR SECTORES DE ACTIVIDAD

Media octubre 2015

SECTORES	REGIMEN GENERAL				REGIMEN ESP. TRAB. AUTÓNOMOS			
	UNIÓN EUROPEA	NO UNIÓN EUROPEA	TOTAL	% Reg. Gral.	UNIÓN EUROPEA	NO UNIÓN EUROPEA	TOTAL	% Reg. Auton.
Agricultura, Ganadería, Caza, Selvicultura y Pesca	91	91	182	1,53%	17	17	34	2,05%
Industrias Extractivas	5	1	6	0,05%	0	0	0	0,00%
Industria Manufacturera	777	1.196	1.973	16,63%	61	100	161	9,76%
Suministro de Energía Eléctrica, Gas, Vapor y Aire Acondicionado	0	0	0	0,00%	0	0	0	0,00%
Suministro de Agua, Actividades de Saneamiento, Gestión de Residuos y Descontaminación	26	47	73	0,62%	0	0	0	0,00%
Construcción	399	315	713	6,01%	319	96	415	25,15%
Comercio; Reparación de Vehículos de Motor y Bicicletas	425	391	815	6,87%	96	307	403	24,40%
Transporte y Almacenamiento	403	99	502	4,23%	38	18	56	3,42%
Hostelería	804	737	1.541	12,99%	155	137	291	17,64%
Información y Comunicaciones	19	19	38	0,32%	7	30	37	2,26%
Actividades Financieras y de Seguros	1	1	2	0,02%	2	0	2	0,12%
Actividades Inmobiliarias	9	6	15	0,12%	1	1	2	0,12%
Actividades Profesionales Científicas y Técnicas	48	16	64	0,54%	16	8	24	1,45%
Actividades Administrativas y Servicios Auxiliares	363	344	707	5,96%	33	14	47	2,83%
Administración Pública y Defensa; Seguridad Social Obligatoria	29	27	55	0,47%	0	0	0	0,00%
Educación	133	57	190	1,60%	35	6	41	2,49%
Actividades Sanitarias y Servicios Centrales	173	247	420	3,54%	3	7	10	0,58%
Actividades Artísticas, Recreativas y de Entretenimiento	82	60	142	1,20%	9	5	14	0,84%
Otros Servicios	41	62	103	0,87%	20	93	113	6,83%
Actividades de los Hogares como Empleadores de Personal Doméstico y Productores de Bienes y Servicios para uso Propio	10	5	15	0,13%	1	0	1	0,06%
Actividades de Organizaciones y Organismo Extraterritoriales	0	0	0	0,00%	0	0	0	0,00%
S.E. Agrario	1.234	1.305	2.539	21,40%				
S.E. Hogar	957	813	1.770	14,92%				
TOTAL	6.027	5.838	11.865	100,00%	813	839	1.652	100,00%

LA RIOJA
AFILIACIÓN DE EXTRANJEROS
DISTRIBUCIÓN POR PAÍSES DE PROCEDENCIA

Media octubre 2015

PAISES	TOTAL GENERAL	General	S.E. Agrario	S.E. Hogar	AUTÓNOMOS	MAR	CARBON	TOTAL
UNIÓN EUROPEA								
ALEMANIA	26	26	0		9			35
AUSTRIA	1	1						1
BELGICA	8	8	0					8
BULGARIA	297	256	12	29	35			332
CHIPRE								
CROACIA	3	2		1				3
DINAMARCA	2	2			1			3
ESLOVAQUIA	16	16						16
ESLOVENIA	3	3			2			5
ESTONIA								
FINLANDIA	2	2						2
FRANCIA	68	68	0		23			92
GRECIA	4	4	0		2			6
HUNGRIA	9	8		1	3			12
IRLANDA	18	18			8			25
ITALIA	107	103	0	4	47			154
LETONIA	5	5	0					5
LITUANIA	8	6	0	1	1			9
LUXEMBURGO								
MALTA	0		0					0
PAISES BAJOS	8	8			3			11
POLONIA	70	64	5	1	7			77
PORTUGAL	755	407	327	20	72			827
REINO UNIDO	75	74	0	1	31			106
REPUBLICA CHECA	5	5			3			8
RUMANIA	4.533	2.746	888	899	566			5.099
SUECIA	4	4						4
TOTAL UNIÓN EUROPEA	6.027	3.836	1.234	957	813			6.840
NO UNIÓN EUROPEA								
MARRUECOS	1.650	833	708	109	131			1.781
BOLIVIA	585	266	38	281	33			617
PAKISTAN	453	315	131	6	118			571
COLOMBIA	485	378	28	78	56			541
ECUADOR	397	287	50	59	21			418
CHINA	92	91	1	0	218			310
GEORGIA	261	184	36	41	9			270
ARGELIA	198	126	67	6	7			206
MALI	163	67	95	1	4			167
BRASIL	136	115	5	17	20			157
RESTO PAISES	1.419	1.058	147	214	221			1.640
TOTAL NO UE	5.838	3.720	1.305	813	839			6.677
TOTAL EXTRANJEROS	11.865	7.557	2.539	1.770	1.652			13.517

CEUTA
AFILIACIÓN DE EXTRANJEROS
DISTRIBUCIÓN POR REGÍMENES

Media octubre 2015

REGÍMENES	GENERAL (Total)	General	S.E. Agrario	S.E. Hogar	AUTÓNOMOS	MAR	CARBÓN	TOTAL
DE LA UNIÓN EUROPEA	35	35	0	0	26	0	0	61
DE PAÍSES NO UNIÓN EUROPEA	2.276	1.134	0	1.142	269	23	0	2.568
TOTAL EXTRANJEROS	2.311	1.169	0	1.142	295	23	0	2.629

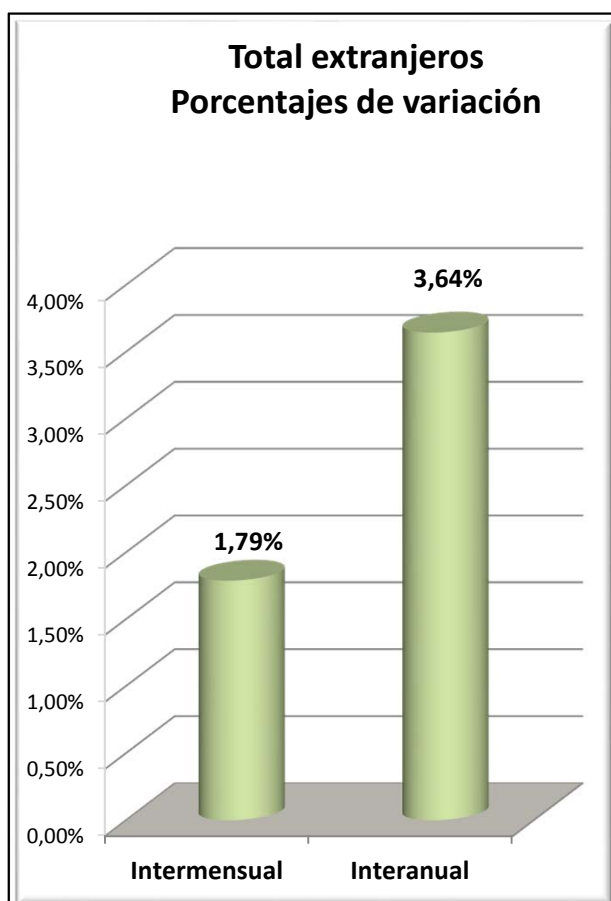
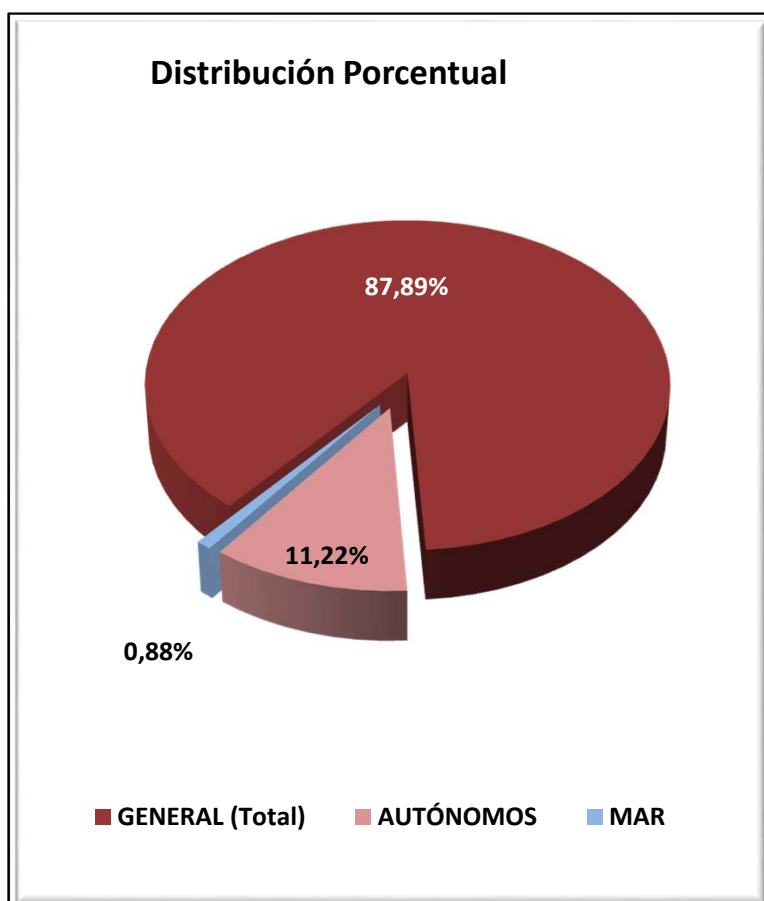

CEUTA
AFILIADOS EXTRANJEROS
DISTRIBUCIÓN POR SECTORES DE ACTIVIDAD

Media octubre 2015

SECTORES	REGIMEN GENERAL				REGIMEN ESP. TRAB. AUTÓNOMOS			
	UNIÓN EUROPEA	NO UNIÓN EUROPEA	TOTAL	% Reg. Gral.	UNIÓN EUROPEA	NO UNIÓN EUROPEA	TOTAL	% Reg. Auton.
Agricultura, Ganadería, Caza, Selvicultura y Pesca	0	0	0	0,00%	0	0	0	0,00%
Industrias Extractivas	0	2	2	0,09%	0	0	0	0,00%
Industria Manufacturera	3	63	66	2,87%	0	3	3	1,02%
Suministro de Energía Eléctrica, Gas, Vapor y Aire Acondicionado	0	0	0	0,00%	0	0	0	0,00%
Suministro de Agua, Actividades de Saneamiento, Gestión de Residuos y Descontaminación	0	7	7	0,30%	0	0	0	0,00%
Construcción	2	189	192	8,30%	0	17	17	5,76%
Comercio; Reparación de Vehículos de Motor y Bicicletas	2	338	340	14,69%	13	190	204	69,01%
Transporte y Almacenamiento	1	19	20	0,87%	1	8	9	3,18%
Hostelería	8	267	275	11,89%	1	21	22	7,44%
Información y Comunicaciones	1	6	7	0,31%	2	0	2	0,68%
Actividades Financieras y de Seguros	0	2	2	0,09%	0	1	1	0,32%
Actividades Inmobiliarias	0	0	0	0,00%	0	1	1	0,34%
Actividades Profesionales Científicas y Técnicas	0	11	11	0,48%	4	0	4	1,36%
Actividades Administrativas y Servicios Auxiliares	3	66	69	2,98%	1	0	1	0,48%
Administración Pública y Defensa; Seguridad Social Obligatoria	1	101	102	4,43%	0	0	0	0,00%
Educación	4	4	9	0,37%	3	1	4	1,36%
Actividades Sanitarias y Servicios Centrales	7	20	27	1,17%	0	4	4	1,36%
Actividades Artísticas, Recreativas y de Entretenimiento	1	9	10	0,43%	0	2	2	0,68%
Otros Servicios	1	28	29	1,25%	1	20	21	7,02%
Actividades de los Hogares como Empleadores de Personal Doméstico y Productores de Bienes y Servicios para uso Propio	0	1	1	0,04%	0	0	0	0,00%
Actividades de Organizaciones y Organismo Extraterritoriales	0	0	0	0,00%	0	0	0	0,00%
S.E. Agrario	0	0	0	0,00%				
S.E. Hogar	0	1.142	1.142	49,43%				
TOTAL	35	2.276	2.311	100,00%	26	269	295	100,00%

AFILIADOS EXTRANJEROS

DISTRIBUCIÓN POR PAÍSES DE PROCEDENCIA

Media octubre 2015

PAISES	TOTAL GENERAL	General (1)	S.E. Agrario	S.E. Hogar	AUTONOMOS	MAR	CARBON	TOTAL
UNIÓN EUROPEA								
ALEMANIA	2	2			5			7
AUSTRIA								
BELGICA	1	1			3			4
BULGARIA								
CHIPRE								
CROACIA								
DINAMARCA	1	1						1
ESLOVAQUIA	1	1						1
ESLOVENIA								
ESTONIA								
FINLANDIA								
FRANCIA	3	3			2			5
GRECIA	2	2			1			3
HUNGRIA	2	2						2
IRLANDA					2			2
ITALIA	3	3			4			7
LETONIA								
LITUANIA								
LUXEMBURGO								
MALTA								
PAISES BAJOS					4			4
POLONIA	3	3						3
PORTUGAL	8	8						8
REINO UNIDO	2	2			3			5
REPUBLICA CHECA								
RUMANIA	5	5			1			6
SUECIA	1	1			1			2
TOTAL UNIÓN EUROPEA	35	35			26			61
NO UNIÓN EUROPEA								
MARRUECOS	2.182	1.046		1.135	191	21		2.393
CHINA	36	36			59			96
COLOMBIA	6	6			1			7
BENIN	4	3		1	1			5
CUBA	3	3				2		5
BOLIVIA	3	3			1			4
PAKISTAN	2	2			2			4
BRASIL	3	2		1	1			4
PERU	3	3						3
VENEZUELA	2	1		1	1			3
RESTO PAISES	32	28		4	12			44
TOTAL NO UNIÓN EUROPEA	2.276	1.134		1.142	269	23		2.568
TOTAL EXTRANJEROS	2.311	1.169		1.142	295	23		2.629

MELILLA
AFILIACIÓN DE EXTRANJEROS
DISTRIBUCIÓN POR REGÍMENES

Media octubre 2015

REGÍMENES	GENERAL (Total)	General	S.E. Agrario	S.E. Hogar	AUTÓNOMOS	MAR	CARBÓN	TOTAL
DE LA UNIÓN EUROPEA	79	79	0	0	78	0	0	157
DE PAÍSES NO UNIÓN EUROPEA	3.296	1.846	0	1.450	735	2	0	4.033
TOTAL EXTRANJEROS	3.375	1.925	0	1.450	813	2	0	4.190

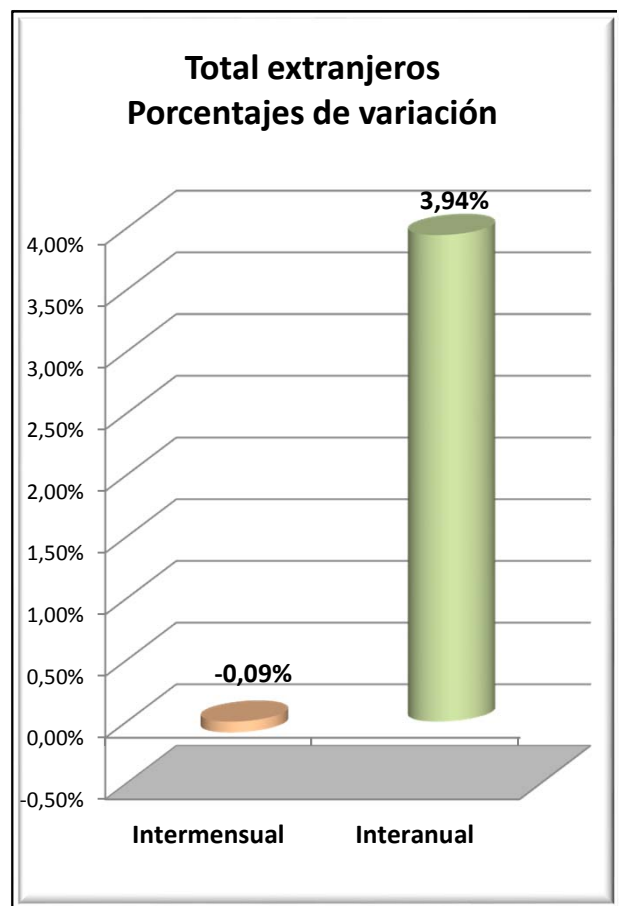
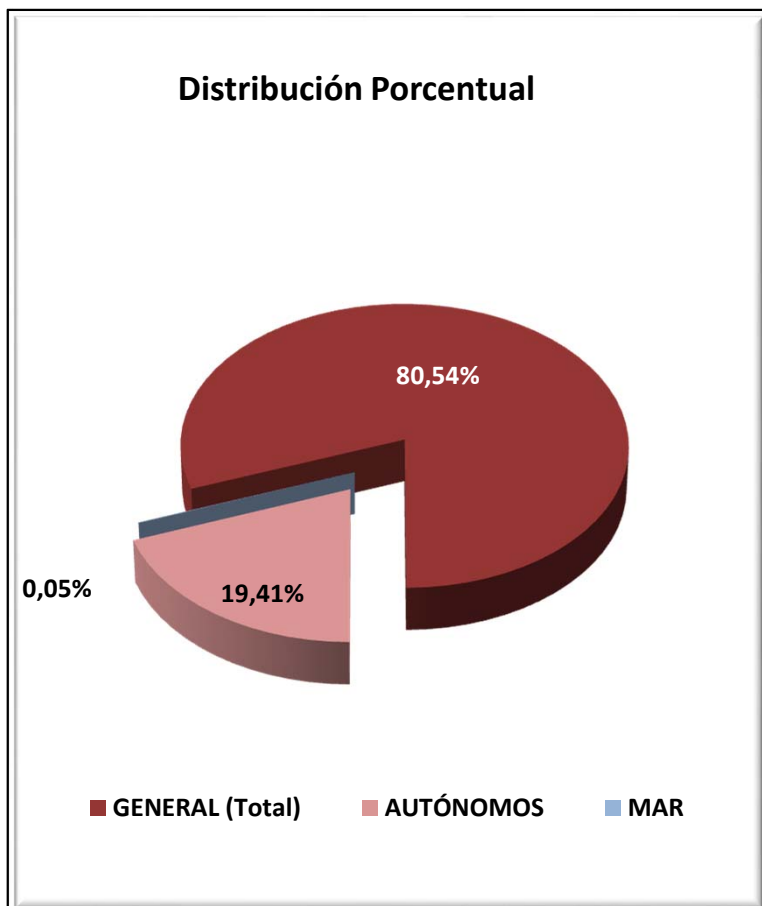

MELILLA
AFILIADOS EXTRANJEROS
DISTRIBUCIÓN POR SECTORES DE ACTIVIDAD

Media octubre 2015

SECTORES	REGIMEN GENERAL				REGIMEN ESP. TRAB. AUTÓNOMOS			
	UNIÓN EUROPEA	NO UNIÓN EUROPEA	TOTAL	% Reg. Gral.	UNIÓN EUROPEA	NO UNIÓN EUROPEA	TOTAL	% Reg. Auton.
Agricultura, Ganadería, Caza, Selvicultura y Pesca	0	0	0	0,00%	0	0	0	0,00%
Industrias Extractivas	0	0	0	0,00%	0	0	0	0,00%
Industria Manufacturera	1	105	106	3,14%	1	13	14	1,66%
Suministro de Energía Eléctrica, Gas, Vapor y Aire Acondicionado	0	0	0	0,00%	0	0	0	0,00%
Suministro de Agua, Actividades de Saneamiento, Gestión de Residuos y Descontaminación	0	9	9	0,27%	0	0	0	0,00%
Construcción	7	356	363	10,77%	2	41	44	5,36%
Comercio; Reparación de Vehículos de Motor y Bicicletas	10	557	567	16,81%	54	554	608	74,71%
Transporte y Almacenamiento	1	26	27	0,81%	0	15	15	1,83%
Hostelería	5	425	430	12,74%	4	51	55	6,73%
Información y Comunicaciones	0	6	6	0,18%	1	6	7	0,86%
Actividades Financieras y de Seguros	0	2	2	0,06%	1	1	2	0,25%
Actividades Inmobiliarias	0	0	0	0,00%	0	1	1	0,12%
Actividades Profesionales Científicas y Técnicas	0	16	16	0,47%	4	6	10	1,23%
Actividades Administrativas y Servicios Auxiliares	3	206	209	6,20%	0	7	7	0,86%
Administración Pública y Defensa; Seguridad Social Obligatoria	4	47	51	1,52%	0	0	0	0,00%
Educación	32	8	39	1,17%	6	3	9	1,11%
Actividades Sanitarias y Servicios Centrales	14	41	55	1,64%	0	9	9	1,11%
Actividades Artísticas, Recreativas y de Entretenimiento	0	13	13	0,38%	0	4	4	0,49%
Otros Servicios	1	29	30	0,88%	5	25	30	3,68%
Actividades de los Hogares como Empleadores de Personal Doméstico y Productores de Bienes y Servicios para uso Propio	0	0	0	0,00%	0	0	0	0,00%
Actividades de Organizaciones y Organismo Extraterritoriales	0	0	0	0,00%	0	0	0	0,00%
S.E. Agrario	0	0	0	0,00%				
S.E. Hogar	0	1.450	1.450	42,97%				
TOTAL	79	3.296	3.375	100,00%	78	735	813	100,00%

MELILLA
AFILIADOS EXTRANJEROS

DISTRIBUCIÓN POR PAÍSES DE PROCEDENCIA

Media octubre 2015

PAISES	TOTAL GENERAL	General	S.E. Agrario	S.E. Hogar	AUTÓNOMOS	MAR	CARBON	TOTAL
UNIÓN EUROPEA								
ALEMANIA	3	3			16			19
AUSTRIA								
BELGICA	3	3			14			17
BULGARIA	1	1						1
CHIPRE								
CROACIA								
DINAMARCA								
ESLOVAQUIA	1	1			0			1
ESLOVENIA								
ESTONIA	1	1			1			2
FINLANDIA								
FRANCIA	12	12			14			26
GRECIA								
HUNGRIA								
IRLANDA	5	5						5
ITALIA	9	9			3			12
LETONIA								
LITUANIA	2	2			1			3
LUXEMBURGO					1			1
MALTA	1	1						1
PAISES BAJOS	2	2			21			23
POLONIA	7	7						7
PORTUGAL	1	1			1			2
REINO UNIDO	22	22			5			27
REPUBLICA CHECA								
RUMANIA	10	10			1			11
SUECIA								
TOTAL UNIÓN EUROPEA	79	79			78			157
NO UNIÓN EUROPEA								
MARRUECOS	3.199	1.751		1.448	692	2		3.894
CHINA	32	32			17			49
NEPAL	4	3		1	2			6
DOMINICANA (REPUBLICA)	3	3			3			6
COLOMBIA	5	5						5
ECUADOR	4	3		1	1			5
VENEZUELA	3	3			2			5
ARGELIA	4	4						4
ARGENTINA	2	2			2			4
ESTADOS UNIDOS	2	2			2			4
RESTO PAISES	37	37			14			51
TOTAL NO UE	3.296	1.846		1.450	735	2		4.033
TOTAL EXTRANJEROS	3.375	1.925		1.450	813	2		4.190