



GOBIERNO
DE ESPAÑA

MINISTERIO
DE EMPLEO
Y SEGURIDAD SOCIAL

SECRETARÍA DE ESTADO
DE LA SEGURIDAD SOCIAL

AFILIACIÓN DE EXTRANJEROS A LA SEGURIDAD SOCIAL



NOVIEMBRE 2015

AFILIACIÓN MEDIA DE EXTRANJEROS A LA SEGURIDAD SOCIAL

INDICE	
	Página
Distribución por regímenes.	3
Afiliación por regímenes, provincias y CC.AA - Unión Europea -	4
Afiliación por regímenes, provincias y CC.AA - NO Unión Europea -	5
Afiliación por regímenes, provincias y CC.AA - TOTAL -	6
Afiliación media por CC.AA (gráfico)	7
Afiliación por género, provincias y CC.AA	8
Evolución de la afiliación media de extranjeros	9
Evolución de la afiliación de extranjeros por provincias y CC.AA	10
Distribución por sectores de actividad (Reg. General)	11
Distribución por sectores de actividad (Reg. Autónomos)	12
Distribución por países de procedencia	13
CC.AA.	
ANDALUCÍA	14
ARAGÓN	17
ASTURIAS	20
I. BALEARES	23
CANARIAS	26
CANTABRIA	29
CAST-LEÓN	32
CAST-MANCHA	35
CATALUÑA	38
C. VALENCIANA	41
EXTREMADURA	44
GALICIA	47
MADRID	50
MURCIA	53
NAVARRA	56
PAÍS VASCO	59
LA RIOJA	62
CEUTA	65
MELILLA	68

AFILIACIÓN DE EXTRANJEROS

DISTRIBUCIÓN POR RÉGIMENES

Media noviembre 2015

	TOTAL GENERAL	General (1)	S.E. Agrario	S.E. Hogar	AUTÓNOMOS	MAR	CARBÓN	TOTAL
DE LA UNIÓN EUROPEA	540.698	424.253	66.174	50.271	124.716	1.009	234	666.657
DE PAÍSES NO UNIÓN EUROPEA	814.888	532.332	130.189	152.368	136.745	3.154	13	954.801
TOTAL EXTRANJEROS	1.355.586	956.584	196.362	202.639	261.462	4.163	247	1.621.458

(1) No se incluyen los afiliados de los Sistemas Especiales Agrario y Hogar

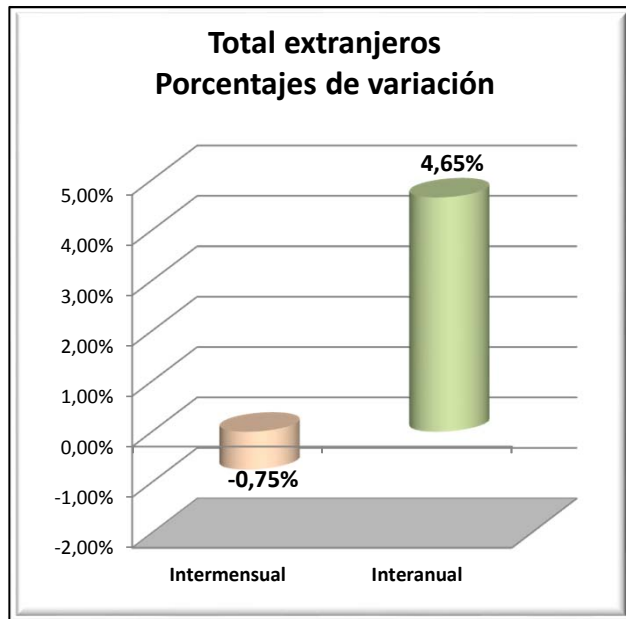
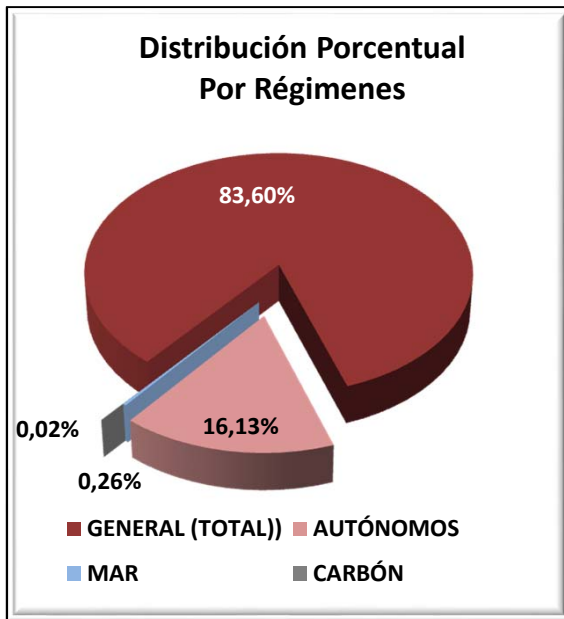

VARIACIONES MENSUALES POR RÉGIMENES (total extranjeros)

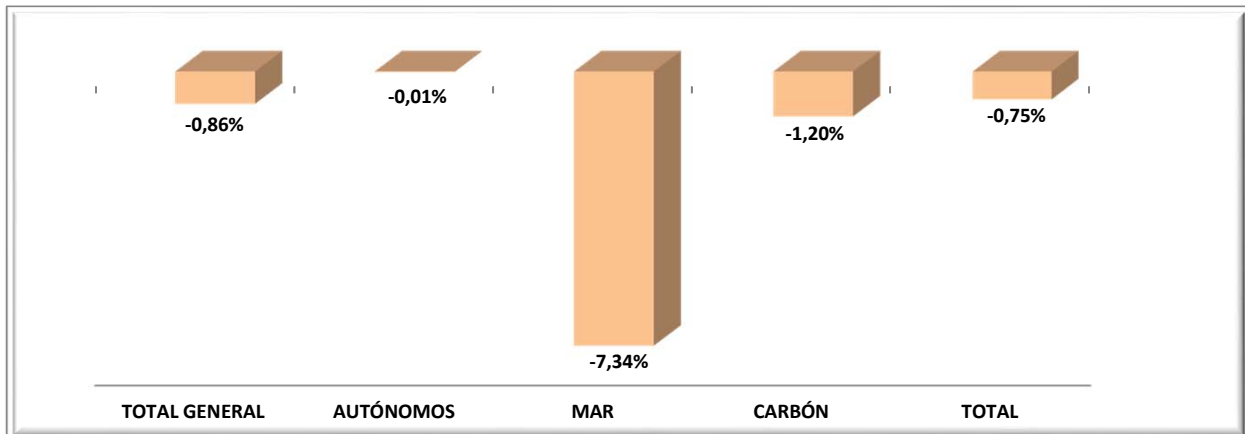

EXTRANJEROS PROCEDENTES DE PAISES DE LA UNIÓN EUROPEA

Media noviembre 2015

	TOTAL GENERAL	General (1)	S.E. Agrario	S.E. Hogar	AUTÓNOMOS	MAR	CARBÓN	TOTAL
Almería	15.713	8.803	6.451	459	2.104	7	0	17.824
Cádiz	2.392	2.127	177	88	1.288	10	0	3.690
Córdoba	3.233	1.158	1.930	145	276	0	0	3.508
Granada	5.972	3.185	2.582	204	1.301	1	0	7.273
Huelva	13.037	1.866	10.914	257	587	27	0	13.651
Jaén	1.709	774	863	72	199	0	0	1.908
Málaga	17.326	15.870	650	805	10.898	13	0	28.236
Sevilla	8.958	4.896	3.657	404	1.120	2	0	10.080
ANDALUCÍA	68.339	38.680	27.224	2.435	17.772	60	0	86.170
Huesca	5.074	3.596	1.043	435	512	0	0	5.586
Teruel	2.774	2.330	162	282	337	0	70	3.180
Zaragoza	17.779	13.291	1.794	2.694	2.933	0	0	20.711
ARAGÓN	25.626	19.216	2.999	3.411	3.781	0	70	29.477
ASTURIAS	4.373	3.222	115	1.036	986	41	158	5.558
ILLES BALEARS	19.803	18.062	157	1.585	11.548	66	0	31.417
Las Palmas	14.971	14.286	562	122	6.705	158	0	21.834
S.C.Tenerife	14.906	14.490	333	83	6.595	133	0	21.635
CANARIAS	29.877	28.776	896	206	13.301	291	0	43.469
CANTABRIA	2.940	2.363	128	449	751	21	0	3.712
Ávila	1.193	865	149	179	170	0	0	1.362
Burgos	5.320	4.287	286	748	720	0	0	6.040
León	2.046	1.682	166	198	451	0	7	2.505
Palencia	922	785	71	66	148	0	0	1.071
Salamanca	1.481	1.245	111	126	318	0	0	1.799
Segovia	4.172	2.713	1.139	320	372	0	0	4.544
Soria	1.498	1.292	92	114	165	0	0	1.663
Valladolid	4.498	3.229	690	578	513	0	0	5.010
Zamora	1.048	721	238	89	199	0	0	1.247
CASTILLA-LEÓN	22.178	16.817	2.942	2.419	3.056	0	7	25.241
Albacete	3.080	1.525	1.428	127	269	0	0	3.349
Ciudad Real	4.776	2.587	1.909	281	457	0	0	5.234
Cuenca	4.143	2.499	1.327	317	453	0	0	4.596
Guadalajara	4.908	4.134	140	633	738	0	0	5.645
Toledo	7.833	5.548	1.566	719	1.124	0	0	8.957
CAST.-LA MANCHA	24.740	16.293	6.369	2.077	3.041	0	0	27.780
Barcelona	64.690	62.844	205	1.641	15.031	37	0	79.758
Girona	9.317	8.712	254	351	4.069	29	0	13.415
Lleida	11.264	9.177	1.426	660	1.005	0	0	12.269
Tarragona	12.044	9.584	1.759	701	2.188	68	0	14.300
CATALUÑA	97.315	90.318	3.644	3.353	22.294	133	0	119.742
Alicante	23.155	20.894	1.424	837	11.163	37	0	34.355
Castellón	15.693	10.891	2.648	2.155	2.248	11	0	17.953
Valencia	31.242	20.195	8.644	2.402	6.048	9	0	37.299
C. VALENCIANA	70.090	51.980	12.717	5.394	19.459	57	0	89.607
Badajoz	4.803	1.604	3.017	182	460	0	0	5.263
Cáceres	1.244	729	441	74	273	0	0	1.517
EXTREMADURA	6.047	2.332	3.459	256	733	0	0	6.780
A Coruña	3.169	2.874	132	163	768	71	0	4.008
Lugo	1.655	1.126	421	108	293	72	0	2.020
Ourense	1.854	1.639	54	161	361	0	0	2.215
Pontevedra	4.013	3.808	65	140	982	92	0	5.087
GALICIA	10.690	9.446	673	571	2.405	235	0	13.330
C. DE MADRID	120.935	98.025	381	22.529	17.047	27	0	138.009
R. DE MURCIA	10.835	7.892	2.358	585	2.381	10	0	13.225
NAVARRA	7.802	5.961	665	1.175	1.760	0	0	9.561
Araba/Álava	2.216	1.877	115	224	398	0	0	2.614
Gipuzkoa	4.916	4.476	62	377	1.502	16	0	6.434
Bizkaia	6.067	4.585	252	1.230	1.591	52	0	7.710
PAÍS VASCO	13.199	10.939	429	1.831	3.492	68	0	16.758
LA RIOJA	5.791	3.813	1.018	960	803	0	0	6.593
CEUTA	36	36	0	0	27	0	0	63
MELILLA	82	82	0	0	81	0	0	163
TOTAL	540.698	424.253	66.174	50.271	124.716	1.009	234	666.657

(1) No se incluyen los afiliados de los Sistemas Especiales Agrario y Hogar

EXTRANJEROS PROCEDENTES DE PAISES NO PERTENECIENTES A LA UNIÓN EUROPEA

Media noviembre 2015

	TOTAL GENERAL	General (1)	S.E. Agrario	S.E. Hogar	AUTÓNOMOS	MAR	CARBÓN	TOTAL
Almería	36.292	6.498	29.184	610	2.070	85	0	38.447
Cádiz	4.276	2.906	167	1.204	1.685	50	0	6.012
Córdoba	3.268	1.530	883	855	706	0	0	3.974
Granada	7.738	3.652	2.712	1.374	2.146	10	0	9.895
Huelva	7.728	1.134	6.208	386	703	41	0	8.471
Jaén	4.983	1.178	3.346	459	605	0	0	5.587
Málaga	22.040	15.374	828	5.838	6.439	124	0	28.602
Sevilla	12.018	7.196	950	3.872	2.892	1	0	14.912
ANDALUCÍA	98.344	39.468	44.277	14.599	17.246	311	0	115.902
Huesca	4.106	2.546	1.060	500	404	0	0	4.510
Teruel	1.948	1.326	430	192	212	0	1	2.160
Zaragoza	16.106	11.273	1.519	3.314	3.760	0	0	19.866
ARAGÓN	22.159	15.145	3.009	4.006	4.376	0	1	26.536
ASTURIAS	5.663	3.880	198	1.585	1.360	136	12	7.171
ILLES BALEARS	23.626	18.123	1.063	4.441	4.404	77	0	28.107
Las Palmas	18.777	16.106	619	2.052	3.401	137	0	22.315
S.C.Tenerife	12.880	10.989	797	1.094	2.687	105	0	15.672
CANARIAS	31.657	27.095	1.415	3.146	6.088	242	0	37.987
CANTABRIA	5.159	3.499	121	1.539	1.016	109	0	6.284
Ávila	1.026	721	76	228	202	0	0	1.228
Burgos	3.122	2.330	149	643	459	0	0	3.580
León	2.840	1.856	273	711	623	0	0	3.463
Palencia	1.248	837	197	214	221	0	0	1.469
Salamanca	2.056	1.403	86	567	466	0	0	2.522
Segovia	1.910	1.337	189	384	221	0	0	2.131
Soria	1.362	1.050	82	230	205	0	0	1.567
Valladolid	3.203	2.164	238	801	617	0	0	3.820
Zamora	654	408	131	115	157	0	0	810
CASTILLA-LEÓN	17.420	12.105	1.420	3.894	3.171	0	0	20.591
Albacete	3.948	1.588	1.905	455	486	0	0	4.434
Ciudad Real	3.011	1.678	905	428	717	0	0	3.728
Cuenca	2.319	1.447	541	331	410	0	0	2.729
Guadalajara	3.499	2.966	139	394	536	0	0	4.034
Toledo	6.500	4.814	668	1.018	1.519	0	0	8.019
CAST.-LA MANCHA	19.277	12.493	4.158	2.626	3.668	0	0	22.946
Barcelona	157.878	127.516	2.157	28.205	28.678	192	0	186.748
Girona	24.273	19.645	1.720	2.908	3.738	204	0	28.214
Lleida	12.115	8.492	2.915	708	1.384	0	0	13.500
Tarragona	18.682	12.863	3.996	1.823	2.731	192	0	21.605
CATALUÑA	212.947	168.516	10.788	33.644	36.532	588	0	250.066
Alicante	31.105	21.606	6.155	3.343	6.938	160	0	38.202
Castellón	10.465	4.733	5.240	492	1.491	129	0	12.085
Valencia	36.246	20.479	8.799	6.968	8.080	25	0	44.352
C. VALENCIANA	77.816	46.818	20.195	10.803	16.509	313	0	94.639
Badajoz	1.787	1.146	251	390	716	0	0	2.503
Cáceres	3.284	1.022	1.926	336	439	0	0	3.723
EXTREMADURA	5.071	2.168	2.178	726	1.155	0	0	6.226
A Coruña	5.156	3.656	177	1.324	1.234	273	0	6.663
Lugo	1.987	1.380	285	323	320	345	0	2.651
Ourense	1.423	1.033	17	372	411	0	0	1.834
Pontevedra	3.980	2.996	42	943	1.104	350	0	5.434
GALICIA	12.547	9.064	521	2.961	3.069	968	0	16.583
C. DE MADRID	175.197	126.999	577	47.621	26.001	16	0	201.215
R. DE MURCIA	58.058	16.202	36.761	5.096	4.093	106	0	62.257
NAVARRA	10.099	6.178	1.924	1.997	1.587	0	0	11.686
Araba/Álava	5.100	3.771	159	1.171	884	0	0	5.984
Gipuzkoa	9.396	5.598	179	3.619	1.329	86	0	10.812
Bizkaia	14.224	8.446	278	5.499	2.393	178	0	16.794
PAÍS VASCO	28.720	17.815	616	10.289	4.606	265	0	33.591
LA RIOJA	5.508	3.736	968	805	851	0	0	6.359
CEUTA	2.292	1.148	0	1.143	276	22	0	2.590
MELILLA	3.325	1.878	0	1.447	738	2	0	4.065
TOTAL	814.888	532.332	130.189	152.368	136.745	3.154	13	954.801

(1) No se incluyen los afiliados de los Sistemas Especiales Agrario y Hogar

TOTAL EXTRANJEROS

Media noviembre 2015

	TOTAL GENERAL	General (1)	S.E. Agrario	S.E. Hogar	AUTÓNOMOS	MAR	CARBÓN	TOTAL
Almería	52.005	15.300	35.636	1.070	4.174	92	0	56.271
Cádiz	6.668	5.034	343	1.291	2.974	60	0	9.702
Córdoba	6.501	2.688	2.812	1.000	982	0	0	7.482
Granada	13.710	6.838	5.294	1.579	3.447	11	0	17.168
Huelva	20.765	2.999	17.122	643	1.290	68	0	22.122
Jaén	6.692	1.952	4.209	531	804	0	0	7.495
Málaga	39.365	31.244	1.478	6.643	17.336	137	0	56.839
Sevilla	20.976	12.093	4.607	4.277	4.013	3	0	24.992
ANDALUCÍA	166.683	78.148	71.501	17.034	35.018	371	0	202.071
Huesca	9.179	6.142	2.103	934	916	0	0	10.095
Teruel	4.722	3.655	592	474	548	0	71	5.341
Zaragoza	33.885	24.564	3.313	6.008	6.693	0	0	40.577
ARAGÓN	47.786	34.361	6.008	7.417	8.157	0	71	56.013
ASTURIAS	10.036	7.103	313	2.621	2.346	177	170	12.729
ILLES BALEARS	43.430	36.185	1.219	6.026	15.952	143	0	59.524
Las Palmas	33.747	30.393	1.181	2.174	10.107	295	0	44.149
S.C.Tenerife	27.786	25.479	1.130	1.178	9.282	238	0	37.306
CANARIAS	61.534	55.871	2.311	3.352	19.389	533	0	81.456
CANTABRIA	8.099	5.862	249	1.988	1.767	129	0	9.996
Ávila	2.218	1.586	225	407	372	0	0	2.590
Burgos	8.442	6.616	435	1.391	1.178	0	0	9.621
León	4.886	3.538	439	909	1.075	0	7	5.968
Palencia	2.171	1.622	268	281	369	0	0	2.540
Salamanca	3.537	2.648	196	692	784	0	0	4.321
Segovia	6.082	4.050	1.327	704	594	0	0	6.675
Soria	2.859	2.341	174	344	370	0	0	3.229
Valladolid	7.701	5.393	928	1.380	1.130	0	0	8.830
Zamora	1.701	1.128	370	203	356	0	0	2.057
CASTILLA-LEÓN	39.598	28.922	4.362	6.313	6.227	0	7	45.832
Albacete	7.029	3.113	3.333	582	755	0	0	7.783
Ciudad Real	7.787	4.265	2.814	709	1.174	0	0	8.962
Cuenca	6.462	3.946	1.868	648	863	0	0	7.325
Guadalajara	8.406	7.100	279	1.027	1.274	0	0	9.680
Toledo	14.333	10.362	2.234	1.737	2.643	0	0	16.976
CAST.-LA MANCHA	44.017	28.786	10.528	4.703	6.709	0	0	50.726
Barcelona	222.568	190.360	2.362	29.845	43.709	228	0	266.506
Girona	33.589	28.357	1.973	3.259	7.807	233	0	41.629
Lleida	23.379	17.669	4.341	1.369	2.389	0	0	25.768
Tarragona	30.726	22.448	5.755	2.523	4.920	260	0	35.905
CATALUÑA	310.262	258.834	14.432	36.997	58.825	721	0	369.808
Alicante	54.260	42.500	7.580	4.180	18.101	197	0	72.557
Castellón	26.159	15.624	7.888	2.647	3.739	140	0	30.037
Valencia	67.488	40.674	17.444	9.370	14.129	34	0	81.651
C. VALENCIANA	147.906	98.798	32.912	16.196	35.969	371	0	184.246
Badajoz	6.590	2.749	3.269	572	1.176	0	0	7.766
Cáceres	4.528	1.751	2.368	410	712	0	0	5.240
EXTREMADURA	11.118	4.500	5.636	982	1.888	0	0	13.006
A Coruña	8.326	6.529	309	1.487	2.002	343	0	10.672
Lugo	3.642	2.505	706	430	613	417	0	4.671
Ourense	3.276	2.672	72	533	773	0	0	4.049
Pontevedra	7.993	6.803	107	1.082	2.086	443	0	10.521
GALICIA	23.237	18.511	1.194	3.532	5.474	1.203	0	29.913
C. DE MADRID	296.132	225.024	958	70.151	43.048	43	0	339.224
R. DE MURCIA	68.893	24.094	39.119	5.681	6.473	116	0	75.482
NAVARRA	17.901	12.139	2.589	3.172	3.346	0	0	21.247
Araba/Álava	7.317	5.648	274	1.395	1.282	0	0	8.598
Gipuzkoa	14.312	10.074	242	3.996	2.832	102	0	17.246
Bizkaia	20.291	13.031	530	6.730	3.984	230	0	24.505
PAÍS VASCO	41.919	28.753	1.046	12.120	8.098	332	0	50.349
LA RIOJA	11.299	7.549	1.986	1.765	1.654	0	0	12.953
CEUTA	2.328	1.184	0	1.143	303	22	0	2.652
MELILLA	3.407	1.960	0	1.447	819	2	0	4.228
TOTAL	1.355.586	956.584	196.362	202.639	261.462	4.163	247	1.621.458

(1) No se incluyen los afiliados de los Sistemas Especiales Agrario y Hogar

AFILIACIÓN DE EXTRANJEROS

Distribución por Comunidades Autónomas

Media noviembre 2015

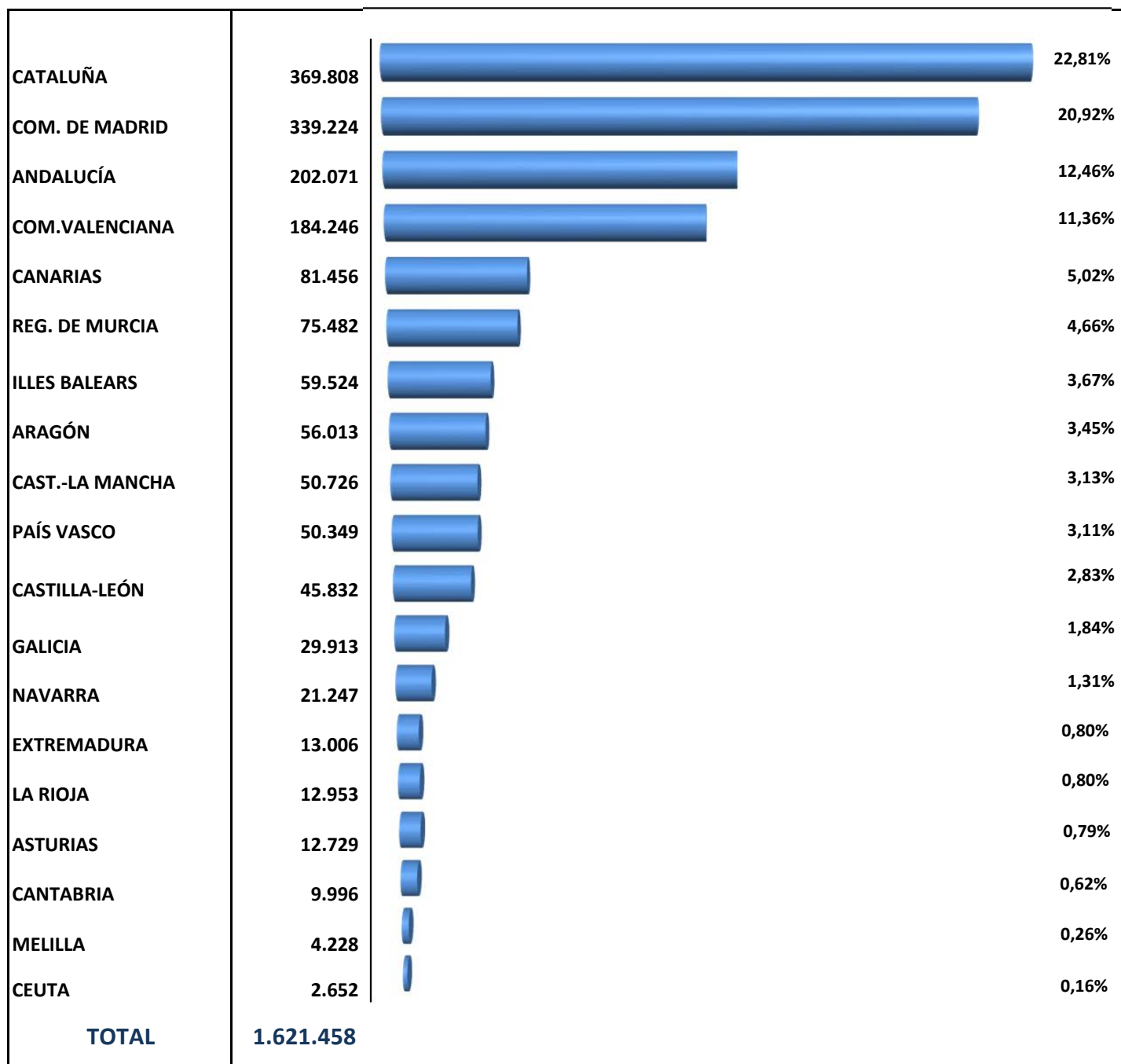

AFILIACIÓN DE EXTRANJEROS. DISTRIBUCIÓN POR GÉNERO

Media noviembre 2015

	UNION EUROPEA			NO UNION EUROPEA			TOTAL EXTRANJEROS		
	HOMBRES	MUJERES	TOTAL	HOMBRES	MUJERES	TOTAL	HOMBRES	MUJERES	TOTAL
Almería	9.352	8.472	17.824	29.514	8.934	38.447	38.865	17.406	56.271
Cádiz	2.028	1.661	3.690	3.208	2.805	6.012	5.236	4.466	9.702
Córdoba	2.201	1.307	3.508	2.108	1.867	3.974	4.309	3.174	7.482
Granada	3.929	3.344	7.273	5.825	4.070	9.895	9.754	7.414	17.168
Huelva	5.086	8.564	13.651	5.807	2.664	8.471	10.894	11.229	22.122
Jaén	1.206	702	1.908	4.263	1.325	5.587	5.469	2.026	7.495
Málaga	14.367	13.870	28.236	13.877	14.725	28.602	28.244	28.595	56.839
Sevilla	5.795	4.285	10.080	7.054	7.857	14.912	12.849	12.142	24.992
ANDALUCÍA	43.965	42.205	86.170	71.655	44.246	115.902	115.621	86.451	202.071
Huesca	3.195	2.390	5.586	3.092	1.418	4.510	6.287	3.808	10.095
Teruel	1.790	1.390	3.180	1.568	592	2.160	3.358	1.983	5.341
Zaragoza	10.588	10.123	20.711	10.675	9.191	19.866	21.263	19.314	40.577
ARAGÓN	15.573	13.904	29.477	15.335	11.201	26.536	30.909	25.105	56.013
ASTURIAS	2.738	2.820	5.558	3.345	3.826	7.171	6.083	6.647	12.729
ILLES BALEARS	16.452	14.965	31.417	16.723	11.384	28.107	33.175	26.349	59.524
Las Palmas	11.026	10.809	21.834	12.970	9.345	22.315	23.996	20.153	44.149
S.C.Tenerife	10.870	10.765	21.635	8.670	7.001	15.672	19.540	17.766	37.306
CANARIAS	21.895	21.574	43.469	21.641	16.346	37.987	43.536	37.920	81.456
CANTABRIA	2.115	1.597	3.712	2.883	3.401	6.284	4.998	4.998	9.996
Ávila	685	677	1.362	630	598	1.228	1.315	1.275	2.590
Burgos	3.344	2.697	6.040	1.972	1.609	3.580	5.315	4.305	9.621
León	1.465	1.040	2.505	1.679	1.784	3.463	3.144	2.824	5.968
Palencia	675	396	1.071	826	644	1.469	1.500	1.040	2.540
Salamanca	1.047	752	1.799	1.234	1.288	2.522	2.281	2.040	4.321
Segovia	2.188	2.357	4.544	1.209	922	2.131	3.397	3.279	6.675
Soria	1.071	591	1.663	904	663	1.567	1.975	1.254	3.229
Valladolid	2.718	2.293	5.010	1.869	1.951	3.820	4.587	4.244	8.830
Zamora	708	538	1.247	430	380	810	1.139	918	2.057
CASTILLA-LEÓN	13.900	11.341	25.241	10.752	9.839	20.591	24.652	21.179	45.832
Albacete	2.018	1.331	3.349	2.889	1.545	4.434	4.907	2.877	7.783
Ciudad Real	3.237	1.997	5.234	2.299	1.429	3.728	5.536	3.426	8.962
Cuenca	2.532	2.064	4.596	1.508	1.221	2.729	4.040	3.285	7.325
Guadalajara	2.870	2.775	5.645	2.525	1.510	4.034	5.395	4.285	9.680
Toledo	5.549	3.407	8.957	4.976	3.043	8.019	10.525	6.451	16.976
CAST.-LA MANCHA	16.206	11.574	27.780	14.197	8.749	22.946	30.403	20.323	50.726
Barcelona	43.903	35.854	79.758	103.884	82.864	186.748	147.787	118.718	266.506
Girona	7.596	5.819	13.415	17.591	10.623	28.214	25.187	16.442	41.629
Lleida	7.022	5.246	12.269	9.603	3.896	13.500	16.625	9.143	25.768
Tarragona	7.843	6.458	14.300	14.189	7.417	21.605	22.031	13.874	35.905
CATALUÑA	66.364	53.378	119.742	145.267	104.799	250.066	211.631	158.177	369.808
Alicante	17.735	16.620	34.355	22.464	15.738	38.202	40.199	32.358	72.557
Castellón	9.161	8.792	17.953	8.988	3.097	12.085	18.149	11.889	30.037
Valencia	20.919	16.380	37.299	26.503	17.849	44.352	47.422	34.228	81.651
C. VALENCIANA	47.815	41.792	89.607	57.955	36.683	94.639	105.771	78.475	184.246
Badajoz	3.166	2.096	5.263	1.204	1.299	2.503	4.370	3.396	7.766
Cáceres	894	623	1.517	2.131	1.592	3.723	3.025	2.215	5.240
EXTREMADURA	4.060	2.720	6.780	3.335	2.891	6.226	7.395	5.611	13.006
A Coruña	2.509	1.499	4.008	3.087	3.576	6.663	5.597	5.075	10.672
Lugo	1.310	710	2.020	1.535	1.116	2.651	2.845	1.826	4.671
Ourense	1.411	804	2.215	790	1.044	1.834	2.201	1.848	4.049
Pontevedra	3.500	1.587	5.087	2.747	2.687	5.434	6.247	4.274	10.521
GALICIA	8.730	4.601	13.330	8.160	8.423	16.583	16.890	13.024	29.913
C. DE MADRID	67.763	70.246	138.009	93.737	107.478	201.215	161.500	177.724	339.224
R. DE MURCIA	7.514	5.711	13.225	42.774	19.483	62.257	50.288	25.195	75.482
NAVARRA	5.384	4.177	9.561	6.797	4.889	11.686	12.181	9.066	21.247
Araba/Álava	1.640	974	2.614	3.345	2.639	5.984	4.985	3.613	8.598
Gipuzkoa	4.128	2.306	6.434	4.771	6.041	10.812	8.898	8.348	17.246
Bizkaia	4.330	3.381	7.710	7.960	8.834	16.794	12.290	12.215	24.505
PAÍS VASCO	10.097	6.661	16.758	16.076	17.515	33.591	26.174	24.176	50.349
LA RIOJA	3.230	3.363	6.593	3.714	2.645	6.359	6.944	6.009	12.953
CEUTA	44	19	63	1.182	1.408	2.590	1.226	1.427	2.652
MELILLA	105	59	163	2.133	1.932	4.065	2.237	1.991	4.228
TOTAL	353.951	312.705	666.657	537.661	417.138	954.801	891.615	729.843	1.621.458

AFILIACIÓN DE EXTRANJEROS. EVOLUCIÓN POR REGÍMENES

	TOTAL GENERAL	AUTÓNOMOS	AGRARIO	MAR	CARBÓN	HOGAR	TOTAL
2.007							
octubre	1.520.543	215.864	151.464	5.067	688	151.626	2.045.252
2.008							
octubre	1.451.238	232.242	201.737	5.267	726	167.666	2.059.547
2.009							
octubre	1.256.571	201.704	254.184	5.170	709	173.960	1.892.298
2.010							
octubre	1.217.676	200.519	258.973	5.175	639	179.091	1.862.073
2.011							
octubre	1.141.733	210.143	245.068	5.020	623	182.774	1.785.362
2.012							
octubre	1.478.747 (1)	217.125	----	4.837	502	664	1.701.875
2.013							
enero	1.382.711 (1)	213.435	----	3.764	445	----	1.600.355
febrero	1.378.941 (1)	212.907	----	4.110	434	----	1.596.391
marzo	1.384.474 (1)	214.863	----	4.437	363	----	1.604.138
abril	1.396.628 (1)	217.776	----	4.559	313	----	1.619.275
mayo	1.425.521 (1)	220.935	----	4.633	301	----	1.651.390
junio	1.413.163 (1)	223.639	----	4.721	300	----	1.641.822
julio	1.403.226 (1)	224.541	----	4.823	312	----	1.632.903
agosto	1.379.391 (1)	223.138	----	4.765	316	----	1.607.609
septiembre	1.367.451 (1)	223.887	----	4.634	313	----	1.596.286
octubre	1.361.331 (1)	224.378	----	4.415	314	----	1.590.436
noviembre	1.316.982 (1)	223.671	----	4.213	306	----	1.545.170
diciembre	1.315.540 (1)	223.978	----	3.487	300	----	1.543.306
2.014							
enero	1.288.746 (1)	222.312	----	3.464	298	----	1.514.821
febrero	1.293.477 (1)	223.192	----	3.721	298	----	1.520.688
marzo	1.305.309 (1)	226.217	----	4.064	298	----	1.535.889
abril	1.328.633 (1)	230.440	----	4.251	297	----	1.563.621
mayo	1.369.005 (1)	234.566	----	4.356	294	----	1.608.221
junio	1.367.070 (1)	237.840	----	4.469	297	----	1.609.677
julio	1.356.792 (1)	239.095	----	4.584	293	----	1.600.764
agosto	1.339.292 (1)	238.618	----	4.632	281	----	1.582.823
septiembre	1.337.507 (1)	240.018	----	4.544	266	----	1.582.335
octubre	1.321.230 (1)	241.140	----	4.323	260	----	1.566.953
noviembre	1.304.225 (1)	240.701	----	4.212	260	----	1.549.398
diciembre	1.307.472 (1)	241.377	----	3.530	261	----	1.552.639
2.015							
enero	1.271.672 (1)	240.614	----	3.511	259	----	1.516.056
febrero	1.282.695 (1)	241.696	----	3.712	266	----	1.528.369
marzo	1.313.087 (1)	245.854	----	4.132	270	----	1.563.343
abril	1.352.992 (1)	250.362	----	4.254	275	----	1.607.883
mayo	1.403.860 (1)	254.717	----	4.371	268	----	1.663.217
junio	1.404.809 (1)	258.442	----	4.589	258	----	1.668.099
julio	1.396.251 (1)	259.730	----	4.756	257	----	1.660.994
agosto	1.379.042 (1)	259.529	----	4.812	262	----	1.643.645
septiembre	1.380.188 (1)	260.679	----	4.754	253	----	1.645.874
octubre	1.367.404 (1)	261.497	----	4.493	250	----	1.633.644
noviembre	1.355.586 (1)	261.462	----	4.163	247	----	1.621.458
diciembre							

(1) Incluye el S.E. Agrario y S.E. de Hogar

VARIACIÓN MENSUAL Y ANUAL POR PROVINCIAS Y CC.AA

	nov-15	Variación mensual		Variación anual	
		Absoluta	en %	Absoluta	en %
Almería	56.271	5.165	10,11%	3.647	6,93%
Cádiz	9.702	-230	-2,32%	165	1,73%
Córdoba	7.482	1.356	22,14%	529	7,60%
Granada	17.168	349	2,07%	986	6,09%
Huelva	22.122	-1.483	-6,28%	-1.445	-6,13%
Jaén	7.495	2.718	56,89%	770	11,46%
Málaga	56.839	-1.717	-2,93%	2.838	5,26%
Sevilla	24.992	543	2,22%	247	1,00%
ANDALUCÍA	202.071	6.701	3,43%	7.738	3,98%
Huesca	10.095	53	0,53%	773	8,29%
Teruel	5.341	-364	-6,38%	379	7,64%
Zaragoza	40.577	-893	-2,15%	2.474	6,49%
ARAGÓN	56.013	-1.203	-2,10%	3.626	6,92%
ASTURIAS	12.729	-27	-0,21%	324	2,61%
ILLES BALEARS	59.524	-18.186	-23,40%	4.208	7,61%
Las Palmas	44.149	585	1,34%	1.884	4,46%
S.C.Tenerife	37.306	368	1,00%	2.184	6,22%
CANARIAS	81.456	952	1,18%	4.069	5,26%
CANTABRIA	9.996	-126	-1,25%	295	3,05%
Ávila	2.590	-658	-20,26%	-55	-2,07%
Burgos	9.621	-898	-8,54%	272	2,91%
León	5.968	-88	-1,46%	231	4,03%
Palencia	2.540	-36	-1,41%	127	5,28%
Salamanca	4.321	-55	-1,26%	112	2,66%
Segovia	6.675	-2.152	-24,38%	130	1,98%
Soria	3.229	-95	-2,87%	279	9,47%
Valladolid	8.830	-501	-5,37%	444	5,29%
Zamora	2.057	-121	-5,54%	-18	-0,85%
CASTILLA-LEÓN	45.832	-4.605	-9,13%	1.523	3,44%
Albacete	7.783	-373	-4,57%	53	0,68%
Ciudad Real	8.962	-265	-2,87%	378	4,40%
Cuenca	7.325	-364	-4,74%	232	3,27%
Guadalajara	9.680	78	0,82%	729	8,14%
Toledo	16.976	-169	-0,99%	706	4,34%
CAST.-LA MANCHA	50.726	-1.093	-2,11%	2.098	4,31%
Barcelona	266.506	872	0,33%	14.836	5,89%
Girona	41.629	-2.787	-6,28%	2.270	5,77%
Lleida	25.768	-513	-1,95%	882	3,54%
Tarragona	35.905	-287	-0,79%	1.645	4,80%
CATALUÑA	369.808	-2.716	-0,73%	19.633	5,61%
Alicante	72.557	-905	-1,23%	3.670	5,33%
Castellón	30.037	3.056	11,33%	1.476	5,17%
Valencia	81.651	5.387	7,06%	2.067	2,60%
C. VALENCIANA	184.246	7.537	4,27%	7.213	4,07%
Badajoz	7.766	-2.667	-25,56%	1.757	29,25%
Cáceres	5.240	-400	-7,09%	73	1,42%
EXTREMADURA	13.006	-3.067	-19,08%	1.831	16,38%
A Coruña	10.672	-99	-0,92%	59	0,56%
Lugo	4.671	-101	-2,11%	263	5,97%
Ourense	4.049	-39	-0,95%	86	2,17%
Pontevedra	10.521	-89	-0,84%	176	1,70%
GALICIA	29.913	-328	-1,08%	585	2,00%
C. DE MADRID	339.224	2.504	0,74%	10.802	3,29%
R. DE MURCIA	75.482	2.512	3,44%	3.063	4,23%
NAVARRA	21.247	-172	-0,80%	1.402	7,07%
Araba/Álava	8.598	-301	-3,39%	492	6,08%
Gipuzkoa	17.246	-188	-1,08%	914	5,59%
Bizkaia	24.505	122	0,50%	1.329	5,74%
PAÍS VASCO	50.349	-367	-0,72%	2.735	5,74%
LA RIOJA	12.953	-564	-4,17%	664	5,41%
CEUTA	2.652	23	0,88%	111	4,37%
MELILLA	4.228	38	0,90%	138	3,37%
TOTAL	1.621.458	-12.186	-0,75%	72.059	4,65%

AFILIACIÓN DE EXTRANJEROS
DISTRIBUCIÓN POR SECTORES DE ACTIVIDAD
RÉGIMEN GENERAL

Media noviembre 2015

SECTORES	UNIÓN EUROPEA	NO UNIÓN EUROPEA	TOTAL	% participación s/ total Rég. Gral.	△ % variación intermensual	△ % variación interanual
Agricultura, Ganadería, Caza, Selvicultura y Pesca	6.423	6.084	12.507	0,92%	-8,15%	-3,85%
Industrias Extractivas	606	471	1.076	0,08%	-2,38%	1,08%
Industria Manufacturera	42.137	48.714	90.852	6,70%	1,51%	4,78%
Suministro de Energía Eléctrica, Gas, Vapor y Aire Acondicionado	247	189	436	0,03%	-1,28%	-9,43%
Suministro de Agua, Actividades de Saneamiento, Gestión de Residuos y Descontaminación	1.449	2.896	4.345	0,32%	-5,67%	-3,65%
Construcción	36.951	44.857	81.808	6,03%	5,91%	15,62%
Comercio; Reparación de Vehículos de Motor y Bicicletas	65.441	106.255	171.696	12,67%	0,14%	4,10%
Transporte y Almacenamiento	32.542	17.595	50.137	3,70%	4,40%	11,51%
Hostelería	80.604	138.438	219.043	16,16%	-17,40%	-4,52%
Información y Comunicaciones	13.131	9.525	22.656	1,67%	2,35%	10,13%
Actividades Financieras y de Seguros	4.293	2.111	6.404	0,47%	1,47%	5,17%
Actividades Inmobiliarias	4.613	4.146	8.759	0,65%	-2,09%	9,20%
Actividades Profesionales Científicas y Técnicas	23.529	14.994	38.523	2,84%	1,31%	4,99%
Actividades Administrativas y Servicios Auxiliares	41.793	58.908	100.700	7,43%	-5,33%	3,22%
Administración Pública y Defensa; Seguridad Social Obligatoria	3.784	7.719	11.503	0,85%	-2,13%	-3,75%
Educación	31.516	13.177	44.693	3,30%	42,70%	13,17%
Actividades Sanitarias y Servicios Centrales	16.139	28.298	44.436	3,28%	-2,70%	0,87%
Actividades Artísticas, Recreativas y de Entretenimiento	8.387	8.861	17.248	1,27%	-11,17%	-2,03%
Otros Servicios	8.487	16.388	24.875	1,83%	-3,01%	4,14%
Actividades de los Hogares como Empleadores de Personal Doméstico y Productores de Bienes y Servicios para uso Propio	1.786	2.285	4.071	0,30%	-5,13%	-1,84%
Actividades de Organizaciones y Organismo Extraterritoriales	396	421	817	0,06%	-1,53%	-11,31%
S.E. Agrario	66.174	130.189	196.362	14,49%	5,30%	6,00%
S.E. Hogar	50.271	152.368	202.639	14,95%	0,40%	-3,12%
TOTAL	540.698	814.888	1.355.586	100,00%	-1,78%	2,60%

AFILIACIÓN DE EXTRANJEROS

DISTRIBUCIÓN POR SECTORES DE ACTIVIDAD

RÉGIMEN ESPECIAL DE TRABAJADORES AUTÓNOMOS

Media noviembre 2015

SECTORES	UNIÓN EUROPEA	NO UNIÓN EUROPEA	TOTAL	% participación s/ total Rég. Autónomos	△ % variación intermensual	△ % variación interanual
Agricultura, Ganadería, Caza, Selvicultura y Pesca	1.928	1.288	3.216	1,23%	2,32%	9,60%
Industrias Extractivas	24	7	30	0,01%	-6,40%	-4,94%
Industria Manufacturera	7.658	7.215	14.873	5,69%	4,70%	22,28%
Suministro de Energía Eléctrica, Gas, Vapor y Aire Acondicionado	36	9	45	0,02%	-2,17%	7,14%
Suministro de Agua, Actividades de Saneamiento, Gestión de Residuos y Descontaminación	66	47	113	0,04%	3,24%	1,14%
Construcción	20.450	9.915	30.365	11,61%	2,79%	11,65%
Comercio; Reparación de Vehículos de Motor y Bicicletas	22.224	59.022	81.245	31,07%	-1,11%	6,57%
Transporte y Almacenamiento	5.938	3.139	9.077	3,47%	4,98%	15,45%
Hostelería	20.331	28.229	48.560	18,57%	-3,14%	3,33%
Información y Comunicaciones	3.833	3.172	7.005	2,68%	0,44%	2,99%
Actividades Financieras y de Seguros	1.126	520	1.646	0,63%	1,45%	5,84%
Actividades Inmobiliarias	3.736	994	4.731	1,81%	0,39%	15,87%
Actividades Profesionales Científicas y Técnicas	10.249	3.375	13.624	5,21%	1,62%	9,36%
Actividades Administrativas y Servicios Auxiliares	8.876	4.304	13.180	5,04%	-1,94%	5,25%
Administración Pública y Defensa; Seguridad Social Obligatoria	26	15	41	0,02%	19,91%	46,93%
Educación	6.325	1.932	8.256	3,16%	15,95%	13,60%
Actividades Sanitarias y Servicios Centrales	3.225	2.140	5.365	2,05%	2,35%	8,36%
Actividades Artísticas, Recreativas y de Entretenimiento	3.040	1.419	4.458	1,71%	-2,80%	7,27%
Otros Servicios	5.556	9.950	15.506	5,93%	0,72%	13,92%
Actividades de los Hogares como Empleadores de Personal Doméstico y Productores de Bienes y Servicios para uso Propio	56	37	94	0,04%	-6,13%	-14,98%
Actividades de Organizaciones y Organismo Extraterritoriales	15	17	32	0,01%	2,46%	37,87%
TOTAL	124.716	136.745	261.462	100,00%	0,30%	8,43%

AFILIACIÓN DE EXTRANJEROS
DISTRIBUCIÓN POR PAÍSES DE PROCEDENCIA

Media noviembre 2015

	TOTAL GENERAL	General (1)	S.E. Agrario	S.E. Hogar	AUTÓNOMOS	MAR	CARBÓN	TOTAL
UNIÓN EUROPEA								
ALEMANIA	22.936	22.484	163	288	14.115	88	1	37.140
AUSTRIA	1.554	1.532	8	14	945	8	0	2.507
BELGICA	4.907	4.837	31	40	2.926	26	0	7.859
BULGARIA	45.519	32.746	6.201	6.572	5.567	24	0	51.110
CHIPRE	104	102	1	1	22	0	0	127
CROACIA	522	505	2	15	170	1	0	693
DINAMARCA	1.558	1.544	6	7	1.041	3	0	2.602
ESLOVAQUIA	1.987	1.865	64	57	353	5	3	2.348
ESLOVENIA	497	490	5	2	114	1	0	612
ESTONIA	473	443	15	15	133	0	0	606
FINLANDIA	1.583	1.568	5	11	655	4	0	2.242
FRANCIA	28.034	27.677	200	157	10.138	56	0	38.229
GRECIA	1.407	1.396	2	9	346	3	0	1.756
HUNGRIA	2.446	2.334	45	67	649	10	4	3.109
IRLANDA	4.182	4.167	4	11	1.580	5	0	5.767
ITALIA	53.981	53.321	152	509	18.677	101	0	72.759
LETONIA	1.126	945	141	39	213	6	0	1.345
LITUANIA	5.732	3.783	1.779	170	633	10	0	6.375
LUXEMBURGO	60	55	1	3	40	0	0	99
MALTA	92	78	14	0	20	0	0	112
PAISES BAJOS	7.467	7.346	41	80	4.851	31	0	12.348
POLONIA	20.000	15.824	1.920	2.256	3.316	24	181	23.521
PORTUGAL	34.207	31.149	1.445	1.614	6.258	347	14	40.825
REINO UNIDO	36.814	36.444	165	205	20.134	104	0	57.052
REPUBLICA CHECA	2.127	1.999	78	50	450	7	19	2.604
RUMANIA	257.714	165.963	53.683	38.067	29.558	139	13	287.423
SUECIA	3.670	3.656	2	13	1.813	7	0	5.491
TOTAL UNIÓN EUROPEA	540.698	424.253	66.174	50.271	124.716	1.009	234	666.657
NO UNIÓN EUROPEA								
MARRUECOS	181.397	96.826	70.238	14.333	17.404	945	0	199.746
CHINA	46.542	45.855	67	619	47.646	0	0	94.187
ECUADOR	64.675	41.827	13.682	9.165	3.854	10	0	68.539
BOLIVIA	52.822	23.060	4.931	24.831	2.304	5	0	55.131
COLOMBIA	46.707	38.023	1.357	7.327	4.891	27	0	51.625
UCRANIA	34.899	22.471	2.012	10.415	3.041	40	1	37.980
PARAGUAY	32.199	12.291	625	19.282	1.393	6	0	33.598
PERU	28.563	21.951	413	6.198	2.458	237	1	31.259
PAKISTAN	22.674	18.583	3.734	357	6.124	1	0	28.799
ARGENTINA	22.454	20.047	247	2.160	5.407	29	0	27.891
RESTO PAISES	281.957	191.395	32.881	57.681	42.223	1.855	11	326.045
TOTAL NO UE	814.888	532.332	130.189	152.368	136.745	3.154	13	954.801
TOTAL EXTRANJEROS	1.355.586	956.584	196.362	202.639	261.462	4.163	247	1.621.458

(1) No se incluyen los afiliados de los Sistemas Especiales Agrario y Hogar

ANDALUCÍA
AFILIACIÓN DE EXTRANJEROS
DISTRIBUCIÓN POR RÉGIMENES

Media noviembre 2015

REGÍMENES	GENERAL (Total)	General	S.E. Agrario	S.E. Hogar	AUTÓNOMOS	MAR	CARBÓN	TOTAL
DE LA UNIÓN EUROPEA	68.339	38.680	27.224	2.435	17.772	60	0	86.170
DE PAÍSES NO UNIÓN EUROPEA	98.344	39.468	44.277	14.599	17.246	311	0	115.902
TOTAL EXTRANJEROS	166.683	78.148	71.501	17.034	35.018	371	0	202.071

**Distribución Porcentual
Por Régimenes**

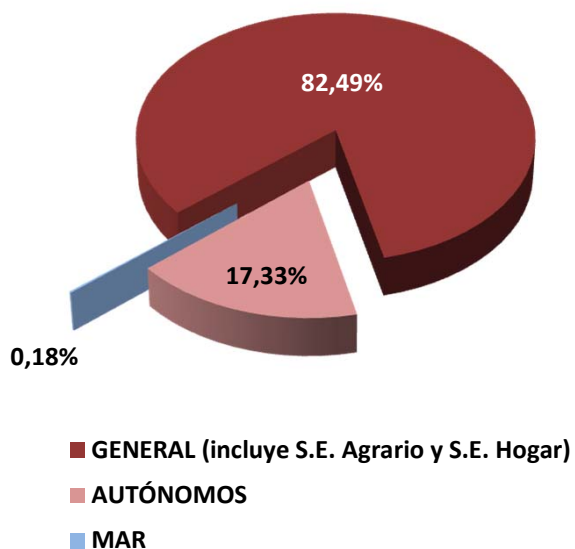

**Total extranjeros
Porcentajes de variación**

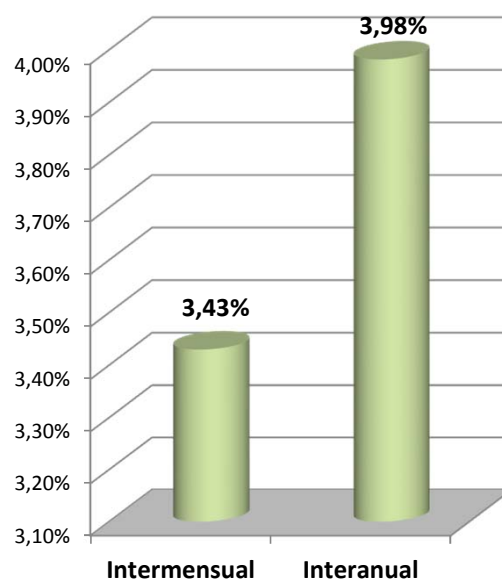

ANDALUCÍA
AFILIACIÓN DE EXTRANJEROS
DISTRIBUCIÓN POR SECTORES DE ACTIVIDAD

Media noviembre 2015

SECTORES	REGIMEN GENERAL				REGIMEN ESP. TRAB. AUTÓNOMOS			
	Unión Europea	No Unión Europea	Total	% Reg. Gral.	Unión Europea	No Unión Europea	Total	% Reg. Gral.
Agricultura, Ganadería, Caza, Selvicultura y Pesca	228	217	446	0,27%	379	407	787	2,25%
Industrias Extractivas	43	51	94	0,06%	0	3	3	0,01%
Industria Manufacturera	2.058	2.332	4.390	2,63%	579	328	907	2,59%
Suministro de Energía Eléctrica, Gas, Vapor y Aire Acondicionado	31	25	56	0,03%	6	2	8	0,02%
Suministro de Agua, Actividades de Saneamiento, Gestión de Residuos y Descontaminación	86	145	231	0,14%	14	6	20	0,06%
Construcción	2.414	2.360	4.774	2,86%	1.788	725	2.513	7,18%
Comercio; Reparación de Vehículos de Motor y Bicicletas	6.555	10.216	16.771	10,06%	3.497	9.547	13.044	37,25%
Transporte y Almacenamiento	3.496	1.410	4.906	2,94%	291	156	447	1,28%
Hostelería	8.119	12.064	20.182	12,11%	3.418	2.736	6.154	17,57%
Información y Comunicaciones	1.304	542	1.845	1,11%	635	363	998	2,85%
Actividades Financieras y de Seguros	341	91	432	0,26%	264	70	334	0,95%
Actividades Inmobiliarias	932	466	1.398	0,84%	1.161	212	1.373	3,92%
Actividades Profesionales Científicas y Técnicas	2.123	927	3.050	1,83%	1.486	365	1.851	5,29%
Actividades Administrativas y Servicios Auxiliares	2.425	2.610	5.035	3,02%	1.379	495	1.874	5,35%
Administración Pública y Defensa; Seguridad Social Obligatoria	397	750	1.148	0,69%	5	0	5	0,01%
Educación	4.987	1.193	6.180	3,71%	870	219	1.089	3,11%
Actividades Sanitarias y Servicios Centrales	1.218	1.745	2.963	1,78%	576	264	840	2,40%
Actividades Artísticas, Recreativas y de Entretenimiento	869	847	1.716	1,03%	492	160	652	1,86%
Otros Servicios	786	1.162	1.948	1,17%	923	1.173	2.096	5,99%
Actividades de los Hogares como Empleadores de Personal Doméstico y Productores de Bienes y Servicios para uso Propio	195	297	492	0,30%	6	12	18	0,05%
Actividades de Organizaciones y Organismo Extraterritoriales	74	16	90	0,05%	2	3	5	0,01%
S.E. Agrario	27.224	44.277	71.501	42,90%				
S.E. Hogar	2.435	14.599	17.034	10,22%				
TOTAL	68.339	98.344	166.683	100,00%	17.772	17.246	35.018	100,00%

ANDALUCÍA
AFILIACIÓN DE EXTRANJEROS

DISTRIBUCIÓN POR PAÍSES DE PROCEDENCIA

Media noviembre 2015

PAISES	TOTAL GENERAL	General	S.E. Agrario	S.E. Hogar	AUTÓNOMOS	MAR	CARBON	TOTAL
UNIÓN EUROPEA								
ALEMANIA	2.151	2.028	90	33	1.728	1		3.880
AUSTRIA	133	130	1	2	106			238
BELGICA	697	659	23	14	600			1.297
BULGARIA	3.710	1.719	1.632	358	294	2		4.006
CHIPRE	10	10			6			16
CROACIA	41	36	1	4	19			60
DINAMARCA	486	483	3		465			950
ESLOVAQUIA	169	150	11	8	31			200
ESLOVENIA	41	41	1		11			52
ESTONIA	109	95	6	8	37			146
FINLANDIA	549	542	4	4	334			883
FRANCIA	2.309	2.212	78	19	1.213	7		3.530
GRECIA	100	99	1		21	2		123
HUNGRÍA	307	291	8	8	129	1		436
IRLANDA	618	612	2	4	330			948
ITALIA	4.178	4.076	47	54	2.214	8		6.399
LETONIA	113	82	27	3	34	1		148
LITUANIA	1.594	867	686	41	150	3		1.747
LUXEMBURGO	6	4	1	1	9			15
MALTA	19	16	3		2			21
PAISES BAJOS	1.007	970	28	9	1.090			2.097
POLONIA	2.231	1.102	1.060	69	330	2		2.564
PORTUGAL	2.068	1.790	224	55	463	13		2.544
REINO UNIDO	7.500	7.341	101	58	5.482	6		12.987
REPUBLICA CHECA	190	168	16	6	50			240
RUMANIA	37.208	12.363	23.170	1.674	2.030	14		39.251
SUECIA	796	793		3	595			1.391
TOTAL UNIÓN EUROPEA	68.339	38.680	27.224	2.435	17.772	60		86.170
NO UNIÓN EUROPEA								
MARRUECOS	37.853	9.848	25.959	2.046	3.771	165		41.789
CHINA	4.528	4.474	1	54	5.770			10.298
UCRANIA	5.323	2.473	774	2.076	380	2		5.705
SENEGAL	4.443	714	3.583	146	664	96		5.203
MALI	4.634	174	4.457	2	30			4.664
BOLIVIA	4.403	1.383	1.057	1.963	185			4.588
ECUADOR	3.973	1.657	1.914	402	187			4.160
PARAGUAY	3.874	1.411	125	2.338	202	1		4.077
ARGENTINA	2.929	2.455	114	360	812	3		3.745
FEDERACION DE RUSIA	2.662	1.734	208	720	585			3.247
RESTO PAISES	23.722	13.143	6.087	4.492	4.658	45		28.425
TOTAL NO UE	98.344	39.468	44.277	14.599	17.246	311		115.902
TOTAL EXTRANJEROS	166.683	78.148	71.501	17.034	35.018	371		202.071

ARAGÓN
AFILIACIÓN DE EXTRANJEROS
DISTRIBUCIÓN POR REGÍMENES

Media noviembre 2015

REGÍMENES	GENERAL (Total)	General	S.E. Agrario	S.E. Hogar	AUTÓNOMOS	MAR	CARBÓN	TOTAL
DE LA UNIÓN EUROPEA	25.626	19.216	2.999	3.411	3.781	0	70	29.477
DE PAÍSES NO UNIÓN EUROPEA	22.159	15.145	3.009	4.006	4.376	0	1	26.536
TOTAL EXTRANJEROS	47.786	34.361	6.008	7.417	8.157	0	71	56.013

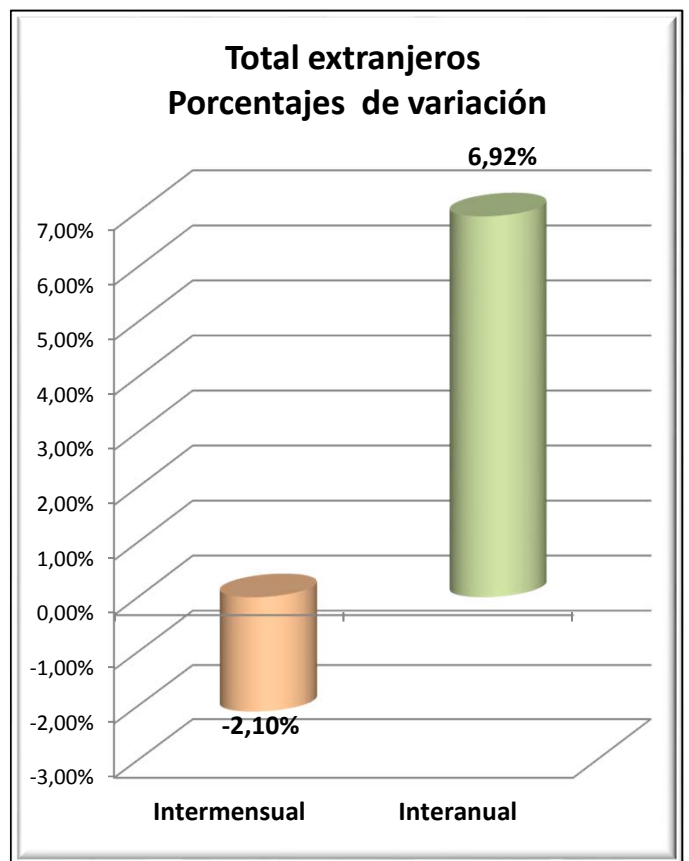
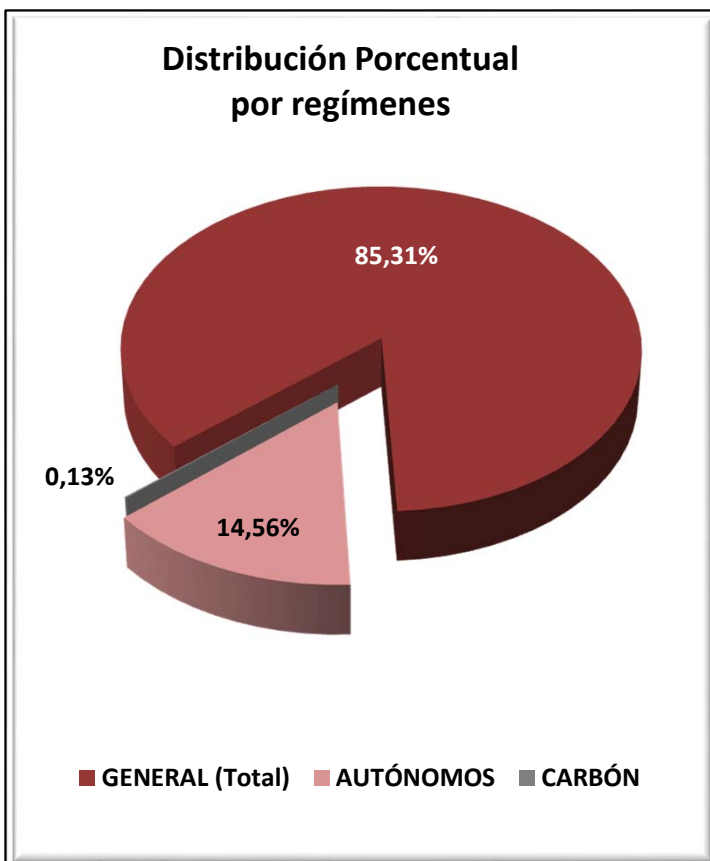

ARAGÓN

AFILIADOS EXTRANJEROS

DISTRIBUCIÓN POR SECTORES DE ACTIVIDAD

Media noviembre 2015

SECTORES	REGIMEN GENERAL				REGIMEN ESP. TRAB. AUTÓNOMOS			
	UNIÓN EUROPEA	NO UNIÓN EUROPEA	TOTAL	% Reg. Gral.	UNIÓN EUROPEA	NO UNIÓN EUROPEA	TOTAL	% Reg. Auton.
Agricultura, Ganadería, Caza, Selvicultura y Pesca	1.110	772	1.882	3,94%	90	55	145	1,78%
Industrias Extractivas	38	28	65	0,14%	2	0	2	0,02%
Industria Manufacturera	2.880	2.366	5.247	10,98%	835	658	1.493	18,31%
Suministro de Energía Eléctrica, Gas, Vapor y Aire Acondicionado	8	5	13	0,03%	0	0	0	0,00%
Suministro de Agua, Actividades de Saneamiento, Gestión de Residuos y Descontaminación	118	127	244	0,51%	2	0	2	0,02%
Construcción	2.271	1.281	3.552	7,43%	963	234	1.196	14,66%
Comercio; Reparación de Vehículos de Motor y Bicicletas	2.542	2.327	4.869	10,19%	478	1.394	1.873	22,96%
Transporte y Almacenamiento	2.547	764	3.311	6,93%	339	103	442	5,42%
Hostelería	3.252	2.840	6.092	12,75%	567	1.326	1.893	23,21%
Información y Comunicaciones	66	133	199	0,42%	22	65	87	1,06%
Actividades Financieras y de Seguros	35	25	61	0,13%	12	13	25	0,31%
Actividades Inmobiliarias	51	46	97	0,20%	6	4	10	0,12%
Actividades Profesionales Científicas y Técnicas	284	176	459	0,96%	80	41	121	1,48%
Actividades Administrativas y Servicios Auxiliares	1.616	2.102	3.718	7,78%	121	79	200	2,45%
Administración Pública y Defensa; Seguridad Social Obligatoria	300	320	619	1,30%	1	0	1	0,01%
Educación	660	293	953	1,99%	136	40	176	2,16%
Actividades Sanitarias y Servicios Centrales	774	820	1.595	3,34%	25	42	67	0,83%
Actividades Artísticas, Recreativas y de Entretenimiento	225	189	414	0,87%	23	21	44	0,54%
Otros Servicios	329	471	800	1,67%	79	300	379	4,65%
Actividades de los Hogares como Empleadores de Personal Doméstico y Productores de Bienes y Servicios para uso Propio	110	61	171	0,36%	0	0	0	0,00%
Actividades de Organizaciones y Organismo Extraterritoriales	1	0	1	0,00%	0	0	0	0,00%
S.E. Agrario	2.999	3.009	6.008	12,57%				
S.E. Hogar	3.411	4.006	7.417	15,52%				
TOTAL	25.626	22.159	47.786	100,00%	3.781	4.376	8.157	100,00%

ARAGÓN
AFILIACIÓN DE EXTRANJEROS
DISTRIBUCIÓN POR PAÍSES DE PROCEDENCIA

Media noviembre 2015

PAISES	TOTAL GENERAL	General	S.E. Agrario	S.E. Hogar	AUTÓNOMOS	MAR	CARBON	TOTAL
UNIÓN EUROPEA								
ALEMANIA	218	215		3	69			286
AUSTRIA	15	15			11			26
BELGICA	40	40			25			65
BULGARIA	1.722	1.248	328	146	254			1.975
CHIPRE	1	1			1			2
CROACIA	11	11			1			12
DINAMARCA	14	14			4			18
ESLOVAQUIA	45	42	1	2	24			69
ESLOVENIA	7	7			4			11
ESTONIA	7	6	1					7
FINLANDIA	10	10			1			11
FRANCIA	535	530	3	2	145			681
GRECIA	16	15		2	6			22
HUNGRIA	28	26		2	13		4	45
IRLANDA	50	50			17			67
ITALIA	568	560	4	4	175			743
LETONIA	18	16	2		4			22
LITUANIA	139	107	29	4	11			150
LUXEMBURGO	2	2						2
MALTA	1	1			2			3
PAISES BAJOS	79	78		1	51			130
POLONIA	843	681	142	20	215		61	1.119
PORTUGAL	846	786	39	21	97			943
REINO UNIDO	285	285			147			431
REPUBLICA CHECA	40	38	1	1	12			52
RUMANIA	20.074	14.420	2.449	3.204	2.488		5	22.566
SUECIA	15	14	1		5			20
TOTAL UNIÓN EUROPEA	25.626	19.216	2.999	3.411	3.781		70	29.477
NO UNIÓN EUROPEA								
MARRUECOS	4.407	2.816	1.280	310	444			4.851
CHINA	1.021	1.015	1	5	1.796			2.817
NICARAGUA	2.252	549	11	1.692	42			2.295
ECUADOR	1.960	1.607	29	323	162			2.122
COLOMBIA	1.430	1.188	11	232	153			1.584
SENEGAL	1.138	701	403	34	99			1.237
UCRANIA	919	700	55	165	151			1.070
ARGELIA	838	562	249	27	57			895
MALI	811	504	301	6	65			877
DOMINICANA (REPUBLICA)	618	441	7	169	134			752
RESTO PAISES	6.766	5.062	661	1.043	1.270		1	8.037
TOTAL NO UNIÓN EUROPEA	22.159	15.145	3.009	4.006	4.376		1	26.536
TOTAL EXTRANJEROS	47.786	34.361	6.008	7.417	8.157		71	56.013

ASTURIAS
AFILIACIÓN DE EXTRANJEROS
DISTRIBUCIÓN POR REGÍMENES

Media noviembre 2015

REGÍMENES	GENERAL (Total)	General	S.E. Agrario	S.E. Hogar	AUTÓNOMOS	MAR	CARBÓN	TOTAL
DE LA UNIÓN EUROPEA	4.373	3.222	115	1.036	986	41	158	5.558
DE PAÍSES NO UNIÓN EUROPEA	5.663	3.880	198	1.585	1.360	136	12	7.171
TOTAL EXTRANJEROS	10.036	7.103	313	2.621	2.346	177	170	12.729

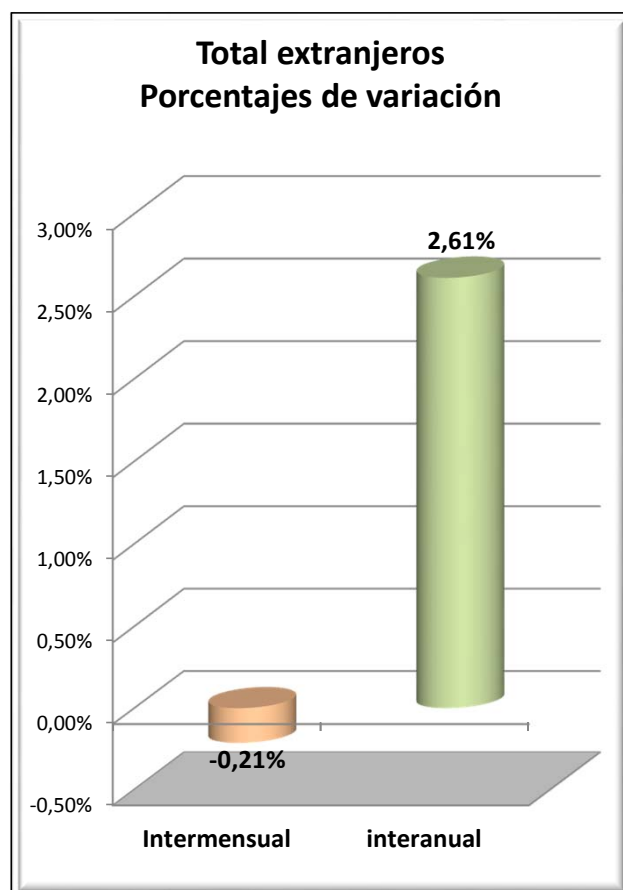
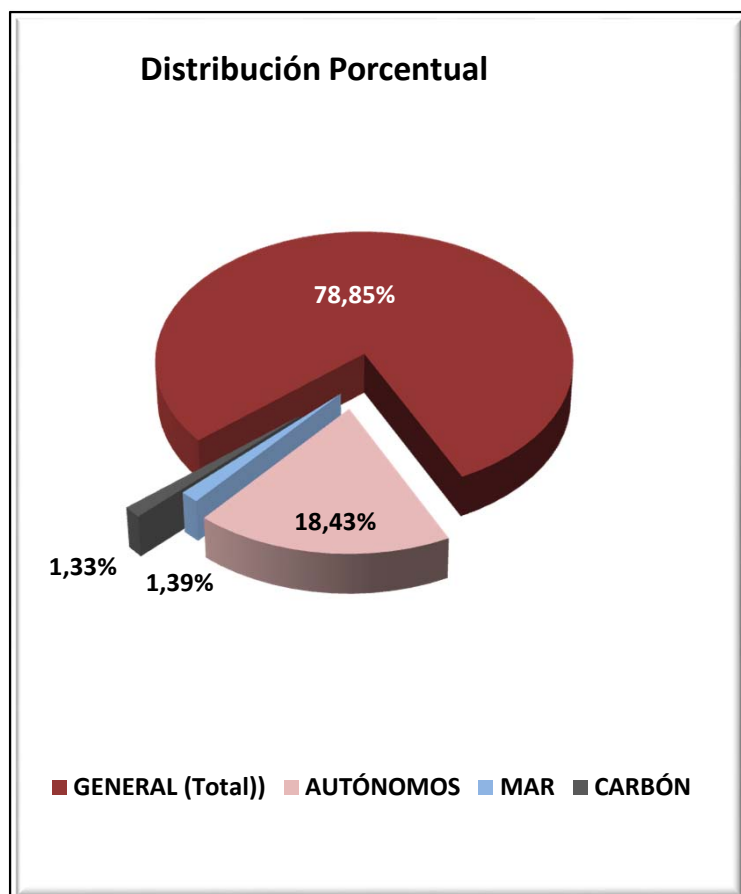

ASTURIAS
AFILIADOS EXTRANJEROS

DISTRIBUCIÓN POR SECTORES DE ACTIVIDAD

Media noviembre 2015

SECTORES	REGIMEN GENERAL				REGIMEN ESP. TRAB. AUTÓNOMOS			
	UNIÓN EUROPEA	NO UNIÓN EUROPEA	TOTAL	% Reg. Gral.	UNIÓN EUROPEA	NO UNIÓN EUROPEA	TOTAL	% Reg. Auton.
Agricultura, Ganadería, Caza, Selvicultura y Pesca	42	61	103	1,02%	34	26	60	2,55%
Industrias Extractivas	9	5	14	0,14%	2	0	2	0,09%
Industria Manufacturera	399	298	697	6,94%	32	18	50	2,13%
Suministro de Energía Eléctrica, Gas, Vapor y Aire Acondicionado	0	0	0	0,00%	0	0	0	0,00%
Suministro de Agua, Actividades de Saneamiento, Gestión de Residuos y Descontaminación	7	15	21	0,21%	1	0	1	0,04%
Construcción	370	289	660	6,57%	273	122	395	16,82%
Comercio; Reparación de Vehículos de Motor y Bicicletas	312	577	890	8,86%	131	606	738	31,44%
Transporte y Almacenamiento	119	93	212	2,12%	16	21	37	1,59%
Hostelería	865	1.452	2.316	23,08%	180	286	466	19,86%
Información y Comunicaciones	148	37	186	1,85%	21	22	43	1,83%
Actividades Financieras y de Seguros	5	6	11	0,11%	2	6	8	0,34%
Actividades Inmobiliarias	4	9	13	0,13%	3	2	5	0,21%
Actividades Profesionales Científicas y Técnicas	105	61	165	1,65%	59	23	82	3,48%
Actividades Administrativas y Servicios Auxiliares	220	293	513	5,11%	43	34	77	3,28%
Administración Pública y Defensa; Seguridad Social Obligatoria	30	64	94	0,93%	1	0	1	0,04%
Educación	369	108	477	4,75%	114	32	146	6,22%
Actividades Sanitarias y Servicios Centrales	101	287	388	3,87%	23	17	40	1,71%
Actividades Artísticas, Recreativas y de Entretenimiento	54	88	142	1,41%	21	16	37	1,56%
Otros Servicios	60	130	190	1,89%	29	131	160	6,80%
Actividades de los Hogares como Empleadores de Personal Doméstico y Productores de Bienes y Servicios para uso Propio	4	8	12	0,11%	0	0	0	0,00%
Actividades de Organizaciones y Organismo Extraterritoriales	0	0	0	0,00%	0	0	0	0,00%
S.E. Agrario	115	198	313	3,12%				
S.E. Hogar	1.036	1.585	2.621	26,11%				
TOTAL	4.373	5.663	10.036	100,00%	986	1.360	2.346	100,00%

ASTURIAS

AFILIADOS EXTRANJEROS

DISTRIBUCIÓN POR PAÍSES DE PROCEDENCIA

Media noviembre 2015

PAISES	TOTAL GENERAL	General	S.E. Agrario	S.E. Hogar	AUTÓNOMOS	MAR	CARBON	TOTAL
UNIÓN EUROPEA								
ALEMANIA	104	103		1	47	1	1	153
AUSTRIA	3	3			6			9
BELGICA	37	36		1	17			54
BULGARIA	162	105	3	53	34			196
CHIPRE								
CROACIA	7	7			1			8
DINAMARCA	4	4			4			8
ESLOVAQUIA	30	29		1	1		3	34
ESLOVENIA	4	4						4
ESTONIA	2	2						2
FINLANDIA	8	8			0			8
FRANCIA	162	159		3	50			212
GRECIA	6	6			3			9
HUNGRIA	19	19			5			24
IRLANDA	42	42			13			56
ITALIA	274	265	0	9	119			393
LETONIA	7	7						7
LITUANIA	16	14		2	4	1		21
LUXEMBURGO	2	2						2
MALTA								
PAISES BAJOS	48	47		1	18			66
POLONIA	180	173		7	22		120	322
PORTUGAL	494	432	16	46	144	38	8	684
REINO UNIDO	235	234		1	121			356
REPUBLICA CHECA	21	21			2		19	42
RUMANIA	2.504	1.497	96	911	372	1	7	2.884
SUECIA	3	3			2			5
TOTAL UNIÓN EUROPEA	4.373	3.222	115	1.036	986	41	158	5.558
NO UNIÓN EUROPEA								
PARAGUAY	909	338	31	541	51			961
CHINA	219	214	1	4	479			697
MARRUECOS	544	413	63	67	72	4		620
BRASIL	431	329	9	92	102			533
COLOMBIA	467	350	3	113	60			527
ECUADOR	401	258	11	132	28			429
DOMINICANA (REPUBLICA)	344	239	3	102	65		1	410
SENEGAL	319	232	58	28	33	46		398
UCRANIA	245	139	1	105	34		1	280
CUBA	217	178	1	38	49			266
RESTO PAISES	1.568	1.189	16	363	386	86	10	2.050
TOTAL NO UNIÓN EUROPEA	5.663	3.880	198	1.585	1.360	136	12	7.171
TOTAL EXTRANJEROS	10.036	7.103	313	2.621	2.346	177	170	12.729

ILLES BALEARS
AFILIACIÓN DE EXTRANJEROS
DISTRIBUCIÓN POR REGÍMENES

Media noviembre 2015

REGÍMENES	GENERAL (Total)	General	S.E. Agrario	S.E. Hogar	AUTÓNOMOS	MAR	CARBÓN	TOTAL
DE LA UNIÓN EUROPEA	19.803	18.062	157	1.585	11.548	66	0	31.417
DE PAÍSES NO UNIÓN EUROPEA	23.626	18.123	1.063	4.441	4.404	77	0	28.107
TOTAL EXTRANJEROS	43.430	36.185	1.219	6.026	15.952	143	0	59.524

**Distribución Porcentual
Por regímenes**

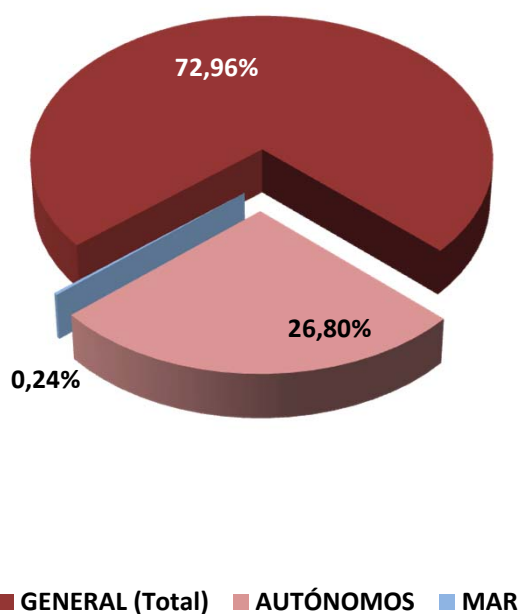

**Total extranjeros
Porcentajes de variación**

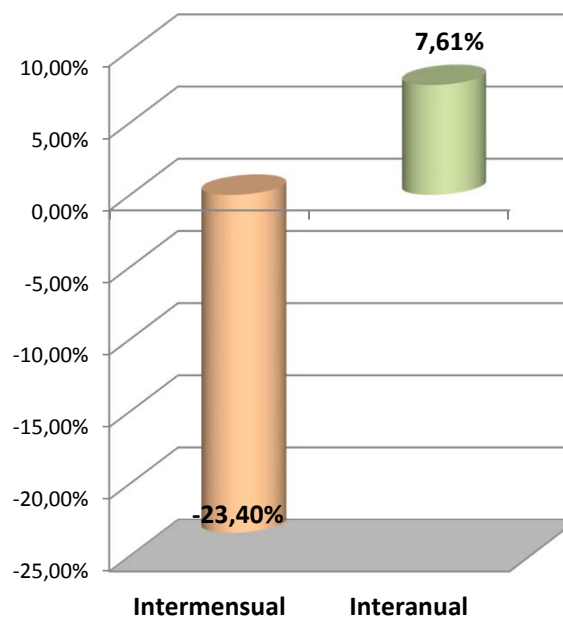

ILLES BALEARS
AFILIACIÓN DE EXTRANJEROS
DISTRIBUCIÓN POR SECTORES DE ACTIVIDAD

Media noviembre 2015

SECTORES	REGIMEN GENERAL				REGIMEN ESP. TRAB. AUTÓNOMOS			
	UNIÓN EUROPEA	NO UNIÓN EUROPEA	TOTAL	% Reg. Gral.	UNIÓN EUROPEA	NO UNIÓN EUROPEA	TOTAL	% Reg. Auton.
Agricultura, Ganadería, Caza, Selvicultura y Pesca	59	121	181	0,42%	90	30	120	0,75%
Industrias Extractivas	3	17	19	0,04%	1	1	2	0,01%
Industria Manufacturera	873	866	1.739	4,00%	776	155	931	5,84%
Suministro de Energía Eléctrica, Gas, Vapor y Aire Acondicionado	5	6	11	0,03%	4	1	5	0,03%
Suministro de Agua, Actividades de Saneamiento, Gestión de Residuos y Descontaminación	61	116	178	0,41%	6	5	11	0,07%
Construcción	2.046	4.408	6.453	14,86%	1.907	673	2.580	16,18%
Comercio; Reparación de Vehículos de Motor y Bicicletas	2.406	2.683	5.088	11,72%	1.829	1.507	3.336	20,92%
Transporte y Almacenamiento	509	271	780	1,80%	143	72	216	1,35%
Hostelería	4.728	5.182	9.911	22,82%	2.017	846	2.863	17,95%
Información y Comunicaciones	395	186	581	1,34%	320	143	463	2,90%
Actividades Financieras y de Seguros	135	35	170	0,39%	105	25	130	0,82%
Actividades Inmobiliarias	454	214	668	1,54%	509	51	560	3,51%
Actividades Profesionales Científicas y Técnicas	741	277	1.019	2,35%	942	109	1.051	6,59%
Actividades Administrativas y Servicios Auxiliares	2.657	1.643	4.300	9,90%	1.270	230	1.500	9,40%
Administración Pública y Defensa; Seguridad Social Obligatoria	75	108	183	0,42%	2	2	4	0,03%
Educación	924	204	1.128	2,60%	270	44	314	1,97%
Actividades Sanitarias y Servicios Centrales	791	596	1.386	3,19%	311	73	384	2,41%
Actividades Artísticas, Recreativas y de Entretenimiento	634	468	1.102	2,54%	366	67	433	2,72%
Otros Servicios	430	595	1.024	2,36%	668	366	1.035	6,49%
Actividades de los Hogares como Empleadores de Personal Doméstico y Productores de Bienes y Servicios para uso Propio	127	120	248	0,57%	8	0	8	0,05%
Actividades de Organizaciones y Organismo Extraterritoriales	9	6	15	0,04%	4	2	6	0,04%
S.E. Agrario	157	1.063	1.219	2,81%				
S.E. Hogar	1.585	4.441	6.026	13,87%				
TOTAL	19.803	23.626	43.430	100,00%	11.548	4.404	15.952	100,00%

ILLES BALEARS
AFILIACIÓN DE EXTRANJEROS

DISTRIBUCIÓN POR PAÍSES DE PROCEDENCIA

Media noviembre 2015

PAISES	TOTAL GENERAL	General	S.E. Agrario	S.E. Hogar	AUTÓNOMOS	MAR	CARBON	TOTAL
UNIÓN EUROPEA								
ALEMANIA	3.957	3.822	6	129	4.133	14		8.105
AUSTRIA	196	191		5	199	0		395
BELGICA	246	240		6	193	2		441
BULGARIA	2.519	1.763	52	704	484	5		3.008
CHIPRE	3	3						3
CROACIA	20	20			25			44
DINAMARCA	71	70		1	74	2		148
ESLOVAQUIA	211	202		9	54	1		266
ESLOVENIA	22	21		1	8			30
ESTONIA	15	14		1	2			17
FINLANDIA	80	78		2	23			104
FRANCIA	943	924	2	16	677	7		1.627
GRECIA	46	45	1		23			70
HUNGRIA	153	143		11	47	1		201
IRLANDA	88	86		2	61	0		149
ITALIA	3.410	3.345	9	56	1.780	15		5.204
LETONIA	40	40			12			52
LITUANIA	76	75		1	15			91
LUXEMBURGO	8	8			5			13
MALTA	3	3			2			5
PAISES BAJOS	418	405		13	392	1		812
POLONIA	782	696	8	77	222	3		1.007
PORTUGAL	558	518	4	36	93	1		652
REINO UNIDO	2.167	2.101	4	62	2.076	8		4.252
REPUBLICA CHECA	217	207	2	8	60	2		279
RUMANIA	3.304	2.795	68	441	678	1		3.983
SUECIA	249	245	1	3	210	1		460
TOTAL UNIÓN EUROPEA	19.803	18.062	157	1.585	11.548	66		31.417
NO UNIÓN EUROPEA								
MARRUECOS	4.589	3.619	591	380	467	34		5.090
ARGENTINA	1.938	1.735	6	196	490	2		2.430
ECUADOR	2.133	1.683	49	401	136			2.269
CHINA	1.166	1.152		14	951			2.116
COLOMBIA	1.750	1.334	117	300	182	2		1.934
BOLIVIA	1.606	752	45	808	69	1		1.675
URUGUAY	874	725	7	142	155	1		1.030
PARAGUAY	967	404	23	541	42			1.009
SENEGAL	772	619	87	66	152	19		943
BRASIL	699	542	8	149	169	2		871
RESTO PAISES	7.132	5.559	128	1.445	1.592	15		8.739
TOTAL NO UNIÓN EUROPEA	23.626	18.123	1.063	4.441	4.404	77		28.107
TOTAL EXTRANJEROS	43.430	36.185	1.219	6.026	15.952	143		59.524

CANARIAS
AFILIACIÓN DE EXTRANJEROS
DISTRIBUCIÓN POR REGÍMENES

Media noviembre 2015

REGÍMENES	GENERAL (Total)	General	S.E. Agrario	S.E. Hogar	AUTÓNOMOS	MAR	CARBÓN	TOTAL
DE LA UNIÓN EUROPEA	29.877	28.776	896	206	13.301	291	0	43.469
DE PAÍSES NO UNIÓN EUROPEA	31.657	27.095	1.415	3.146	6.088	242	0	37.987
TOTAL EXTRANJEROS	61.534	55.871	2.311	3.352	19.389	533	0	81.456

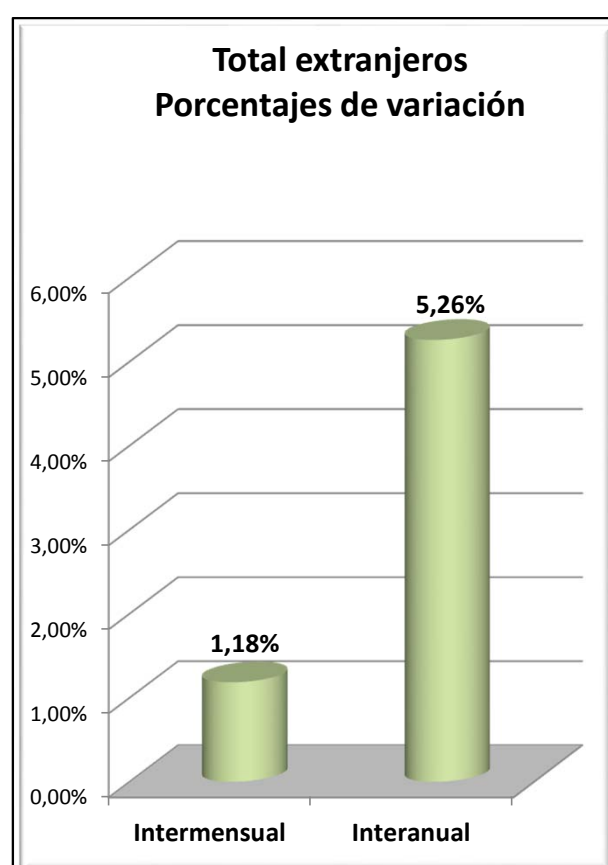
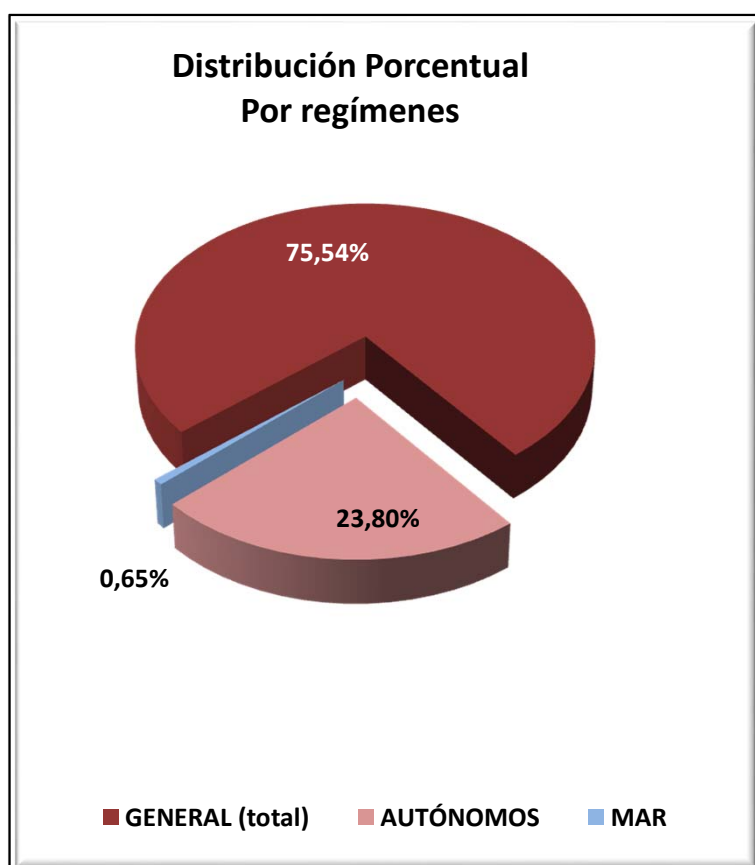

CANARIAS

AFILIADOS EXTRANJEROS

DISTRIBUCIÓN POR SECTORES DE ACTIVIDAD

Media noviembre 2015

SECTORES	REGIMEN GENERAL				REGIMEN ESP. TRAB. AUTÓNOMOS			
	UNIÓN EUROPEA	NO UNIÓN EUROPEA	TOTAL	% Reg. Gal.	UNIÓN EUROPEA	NO UNIÓN EUROPEA	TOTAL	% Reg. Auton.
Agricultura, Ganadería, Caza, Selvicultura y Pesca	37	136	173	0,28%	113	34	147	0,76%
Industrias Extractivas	1	4	5	0,01%	3	0	3	0,02%
Industria Manufacturera	470	657	1.127	1,83%	398	87	485	2,50%
Suministro de Energía Eléctrica, Gas, Vapor y Aire Acondicionado	5	6	11	0,02%	3	0	3	0,02%
Suministro de Agua, Actividades de Saneamiento, Gestión de Residuos y Descontaminación	25	59	84	0,14%	6	0	6	0,03%
Construcción	904	1.368	2.272	3,69%	952	307	1.259	6,49%
Comercio; Reparación de Vehículos de Motor y Bicicletas	3.979	5.514	9.493	15,43%	2.783	2.706	5.489	28,31%
Transporte y Almacenamiento	599	627	1.226	1,99%	102	39	141	0,73%
Hostelería	13.382	12.934	26.315	42,77%	3.265	1.489	4.754	24,52%
Información y Comunicaciones	365	141	506	0,82%	332	93	425	2,19%
Actividades Financieras y de Seguros	169	38	208	0,34%	94	45	138	0,71%
Actividades Inmobiliarias	500	273	774	1,26%	571	101	673	3,47%
Actividades Profesionales Científicas y Técnicas	1.058	366	1.424	2,31%	1.009	172	1.181	6,09%
Actividades Administrativas y Servicios Auxiliares	2.816	2.085	4.901	7,97%	1.192	218	1.410	7,27%
Administración Pública y Defensa; Seguridad Social Obligatoria	97	197	294	0,48%	2	3	5	0,03%
Educación	1.327	240	1.567	2,55%	493	72	565	2,91%
Actividades Sanitarias y Servicios Centrales	982	829	1.810	2,94%	519	154	673	3,47%
Actividades Artísticas, Recreativas y de Entretenimiento	1.144	577	1.721	2,80%	577	125	703	3,62%
Otros Servicios	823	945	1.769	2,87%	880	440	1.321	6,81%
Actividades de los Hogares como Empleadores de Personal Doméstico y Productores de Bienes y Servicios para uso Propio	84	90	174	0,28%	4	2	6	0,03%
Actividades de Organizaciones y Organismo Extraterritoriales	7	10	17	0,03%	2	0	2	0,01%
S.E. Agrario	896	1.415	2.311	3,76%				
S.E. Hogar	206	3.146	3.352	5,45%				
TOTAL	29.877	31.657	61.534	100,00%	13.301	6.088	19.389	100,00%

CANARIAS

AFILIADOS EXTRANJEROS

DISTRIBUCIÓN POR PAÍSES DE PROCEDENCIA

Media noviembre 2015

PAISES	TOTAL GENERAL	General	S.E. Agrario	S.E. Hogar	AUTÓNOMOS	MAR	CARBON	TOTAL
UNIÓN EUROPEA								
ALEMANIA	4.215	4.147	32	35	2.976	58		7.249
AUSTRIA	269	264	3	2	240	5		514
BELGICA	721	718		3	429	16		1.166
BULGARIA	904	825	50	29	140	3		1.047
CHIPRE	3	3			1			4
CROACIA	46	46			25			71
DINAMARCA	247	246		1	126	1		374
ESLOVAQUIA	323	321		2	59	4		385
ESLOVENIA	112	112			34	1		147
ESTONIA	90	90			37			127
FINLANDIA	311	311			88	4		403
FRANCIA	1.042	1.038	4		567	12		1.621
GRECIA	62	62			35			97
HUNGRIA	444	431	12	1	124	8		576
IRLANDA	424	424			226	3		653
ITALIA	7.644	7.599	16	28	4.006	44		11.694
LETONIA	195	193		2	47	1		243
LITUANIA	182	176	4	2	42	2		227
LUXEMBURGO	2	2			8			10
MALTA	4	4			1			5
PAISES BAJOS	840	838		2	406	21		1.268
POLONIA	972	847	116	10	242	8		1.222
PORTUGAL	1.445	1.413	19	13	193	10		1.648
REINO UNIDO	5.526	5.507	8	11	2.600	72		8.198
REPUBLICA CHECA	406	402	3	1	83	2		491
RUMANIA	2.806	2.115	627	63	341	11		3.157
SUECIA	642	641		2	224	5		871
TOTAL UNIÓN EUROPEA	29.877	28.776	896	206	13.301	291		43.469
NO UNIÓN EUROPEA								
MARRUECOS	4.774	4.146	517	111	394	61		5.229
CHINA	2.971	2.949	4	18	1.931			4.902
CUBA	3.234	2.675	145	414	382	20		3.636
COLOMBIA	3.227	2.860	68	300	272	7		3.506
VENEZUELA	2.052	1.855	35	162	330	4		2.386
ARGENTINA	1.554	1.432	15	106	327	8		1.889
INDIA	1.182	1.147	2	32	468			1.649
URUGUAY	1.214	1.133	10	71	132	7		1.354
FILIPINAS	1.177	639	19	519	31			1.208
ECUADOR	868	636	145	87	55			923
RESTO PAISES	9.404	7.623	455	1.326	1.767	135		11.306
TOTAL NO UE	31.657	27.095	1.415	3.146	6.088	242		37.987
TOTAL EXTRANJEROS	61.534	55.871	2.311	3.352	19.389	533		81.456

CANTABRIA
AFILIACIÓN DE EXTRANJEROS
DISTRIBUCIÓN POR REGÍMENES

Media noviembre 2015

REGÍMENES	GENERAL (Total)	General	S.E. Agrario	S.E. Hogar	AUTÓNOMOS	MAR	CARBÓN	TOTAL
DE LA UNIÓN EUROPEA	2.940	2.363	128	449	751	21	0	3.712
DE PAÍSES NO UNIÓN EUROPEA	5.159	3.499	121	1.539	1.016	109	0	6.284
TOTAL EXTRANJEROS	8.099	5.862	249	1.988	1.767	129	0	9.996

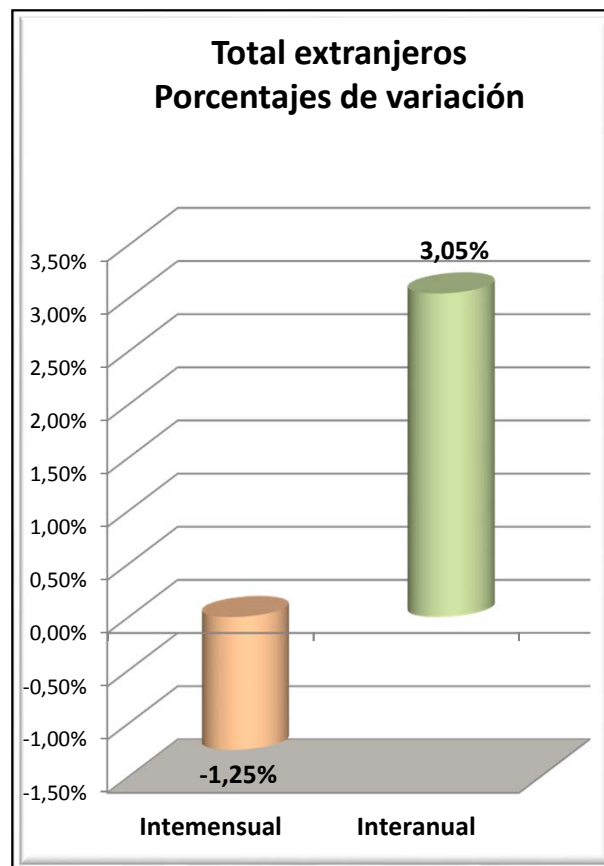
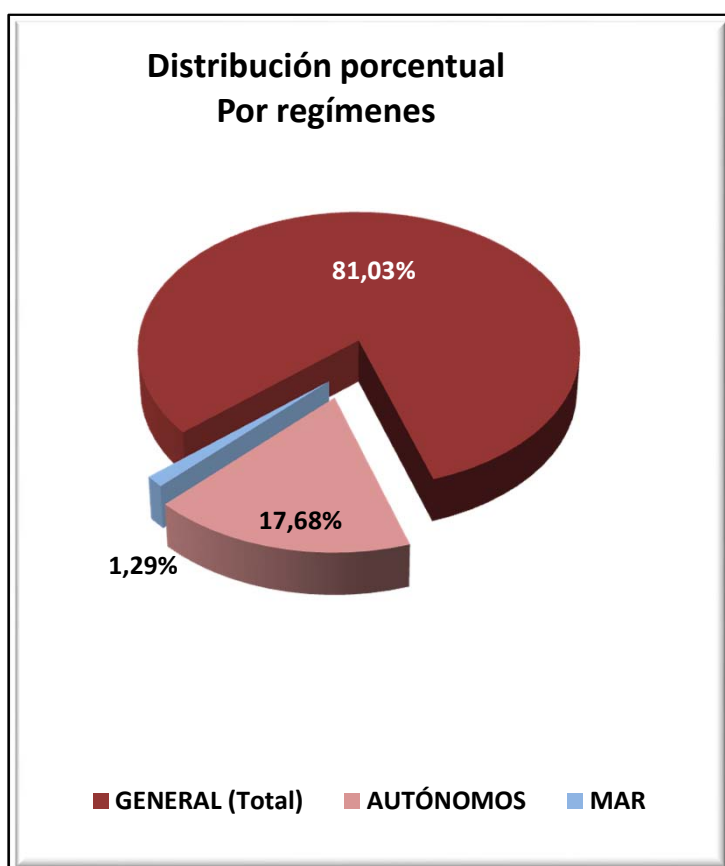

CANTABRIA

AFILIADOS EXTRANJEROS

DISTRIBUCIÓN POR SECTORES DE ACTIVIDAD

Media noviembre 2015

SECTORES	REGIMEN GENERAL				REGIMEN ESP. TRAB. AUTÓNOMOS			
	UNIÓN EUROPEA	NO UNIÓN EUROPEA	TOTAL	% Reg. Gral.	UNIÓN EUROPEA	NO UNIÓN EUROPEA	TOTAL	% Reg. Auton.
Agricultura, Ganadería, Caza, Selvicultura y Pesca	12	11	23	0,29%	16	11	27	1,53%
Industrias Extractivas	2	1	3	0,04%	1	0	1	0,06%
Industria Manufacturera	250	289	539	6,66%	35	9	44	2,51%
Suministro de Energía Eléctrica, Gas, Vapor y Aire Acondicionado	4	0	4	0,05%	0	0	0	0,00%
Suministro de Agua, Actividades de Saneamiento, Gestión de Residuos y Descontaminación	5	22	27	0,33%	0	0	0	0,00%
Construcción	321	348	670	8,27%	208	109	317	17,94%
Comercio; Reparación de Vehículos de Motor y Bicicletas	229	462	691	8,53%	98	442	540	30,59%
Transporte y Almacenamiento	360	165	526	6,49%	27	15	42	2,39%
Hostelería	482	1.241	1.723	21,28%	105	205	311	17,57%
Información y Comunicaciones	23	25	48	0,59%	20	18	38	2,16%
Actividades Financieras y de Seguros	10	4	14	0,18%	1	5	6	0,34%
Actividades Inmobiliarias	5	5	10	0,12%	7	4	11	0,61%
Actividades Profesionales Científicas y Técnicas	50	59	110	1,35%	45	15	61	3,43%
Actividades Administrativas y Servicios Auxiliares	168	286	454	5,61%	25	37	62	3,53%
Administración Pública y Defensa; Seguridad Social Obligatoria	27	62	89	1,10%	0	0	0	0,00%
Educación	265	81	346	4,27%	107	32	139	7,84%
Actividades Sanitarias y Servicios Centrales	75	251	325	4,01%	19	14	33	1,85%
Actividades Artísticas, Recreativas y de Entretenimiento	25	65	90	1,12%	12	9	21	1,22%
Otros Servicios	40	113	152	1,88%	24	90	114	6,44%
Actividades de los Hogares como Empleadores de Personal Doméstico y Productores de Bienes y Servicios para uso Propio	8	10	18	0,23%	0	0	0	0,00%
Actividades de Organizaciones y Organismo Extraterritoriales	0	0	0	0,00%	0	0	0	0,00%
S.E. Agrario	128	121	249	3,07%				
S.E. Hogar	449	1.539	1.988	24,55%				
TOTAL	2.940	5.159	8.099	100,00%	751	1.016	1.767	100,00%

CANTABRIA
AFILIADOS EXTRANJEROS

DISTRIBUCIÓN POR PAÍSES DE PROCEDENCIA

Media noviembre 2015

PAISES	GENERAL	General (1)	S.E. Agrario	S.E. Hogar	AUTÓNOMOS	MAR	CARBON	TOTAL
UNIÓN EUROPEA								
ALEMANIA	69	66	1	2	41	0	0	110
AUSTRIA	6	6	0	0	1	0	0	7
BELGICA	19	19	0	0	16	0	0	35
BULGARIA	289	233	21	35	38	0	0	327
CHIPRE	0	0	0	0	0	0	0	0
CROACIA	12	9	0	3	1	0	0	13
DINAMARCA	3	3	0	0	2	0	0	5
ESLOVAQUIA	8	7	0	1	6	0	0	14
ESLOVENIA	1	1	0	0	0	0	0	1
ESTONIA	0	0	0	0	0	0	0	0
FINLANDIA	2	2	0	0	1	0	0	3
FRANCIA	129	127	0	2	66	0	0	195
GRECIA	11	11	0	0	1	0	0	12
HUNGRÍA	4	3	0	1	3	0	0	7
IRLANDA	39	39	0	0	20	0	0	59
ITALIA	186	181	0	5	109	0	0	295
LETONIA	5	4	0	1	2	0	0	7
LITUANIA	16	14	1	1	3	0	0	19
LUXEMBURGO	0	0	0	0	0	0	0	0
MALTA	0	0	0	0	0	0	0	0
PAISES BAJOS	20	19	0	1	12	0	0	32
POLONIA	71	65	0	6	19	0	0	90
PORTUGAL	302	269	6	27	62	13	0	377
REINO UNIDO	148	148	0	0	93	0	0	241
REPUBLICA CHECA	6	6	0	0	2	0	0	8
RUMANIA	1.589	1.125	99	365	249	8	0	1.846
SUECIA	6	6	0	0	3	0	0	9
TOTAL UNIÓN EUROPEA	2.940	2.363	128	449	751	21	0	3.712
NO UNIÓN EUROPEA								
REPUBLICA DE MOLDAVIA	825	483	7	335	104	1	0	929
PERU	588	343	4	241	48	11	0	647
CHINA	213	210	0	3	317	0	0	529
COLOMBIA	457	340	8	109	45	0	0	502
MARRUECOS	365	246	58	61	42	2	0	409
PARAGUAY	312	148	6	158	29	0	0	341
UCRANIA	283	204	3	76	24	0	0	307
DOMINICANA (REPUBLICA)	230	149	2	80	41	0	0	271
ECUADOR	244	169	6	68	23	0	0	267
BRASIL	218	157	1	60	46	1	0	266
RESTO PAISES	1.425	1.051	26	348	299	94	0	1.818
TOTAL NO UNIÓN EUROPEA	5.159	3.499	121	1.539	1.016	109	0	6.284
TOTAL EXTRANJEROS	8.099	5.862	249	1.988	1.767	129	0	9.996

(1) No se incluyen los afiliados de los Sistemas Especiales Agrario y Hogar

CASTILLA Y LEÓN
AFILIACIÓN DE EXTRANJEROS
DISTRIBUCIÓN POR REGÍMENES

Media noviembre 2015

REGÍMENES	TOTAL GENERAL	General	S.E. Agrario	S.E. Hogar	AUTÓNOMOS	MAR	CARBÓN	TOTAL
DE LA UNIÓN EUROPEA	22.178	16.817	2.942	2.419	3.056	0	7	25.241
DE PAÍSES NO UNIÓN EUROPEA	17.420	12.105	1.420	3.894	3.171	0	0	20.591
TOTAL EXTRANJEROS	39.598	28.922	4.362	6.313	6.227	0	7	45.832

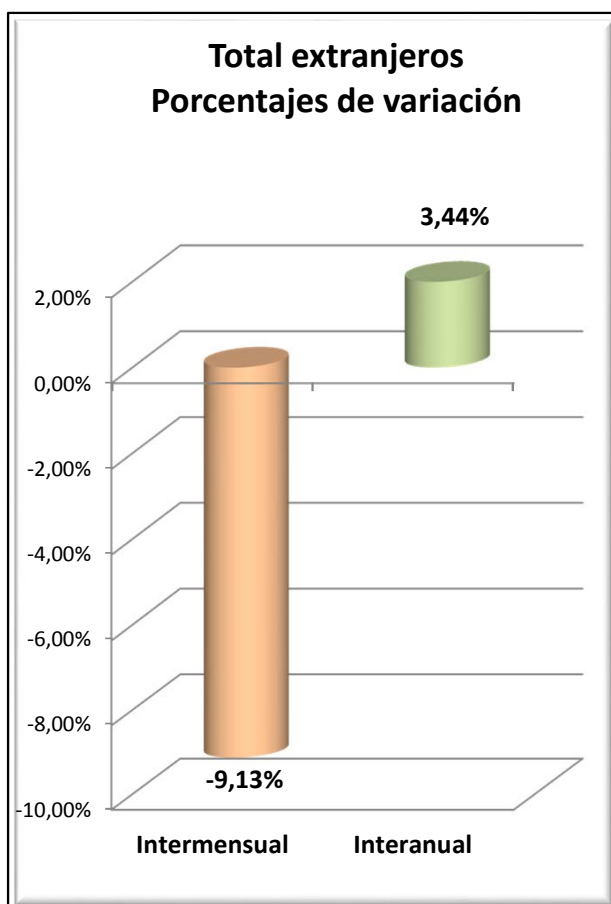
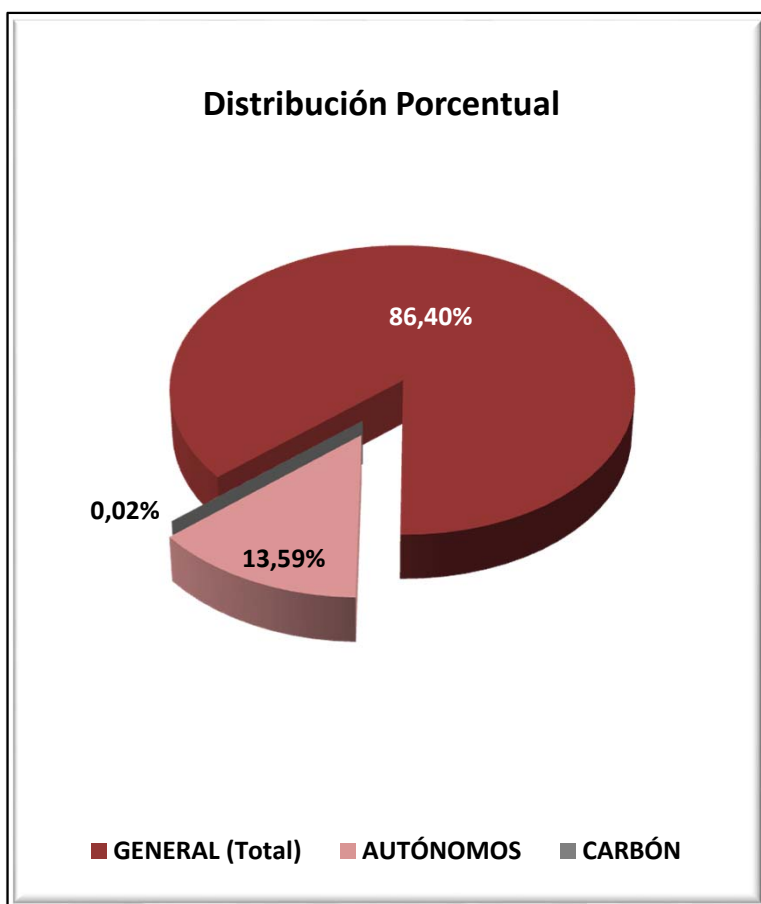

CASTILLA Y LEÓN
AFILIACIÓN DE EXTRANJEROS

DISTRIBUCIÓN POR SECTORES DE ACTIVIDAD

Media noviembre 2015

SECTORES	REGIMEN GENERAL				REGIMEN ESP. TRAB. AUTÓNOMOS			
	UNIÓN EUROPEA	NO UNIÓN EUROPEA	TOTAL	% Reg. Gral.	UNIÓN EUROPEA	NO UNIÓN EUROPEA	TOTAL	% Reg. Auton.
Agricultura, Ganadería, Caza, Selvicultura y Pesca	1.362	652	2.014	5,09%	236	77	313	5,02%
Industrias Extractivas	61	22	83	0,21%	2	1	3	0,04%
Industria Manufacturera	2.591	1.578	4.169	10,53%	161	102	263	4,23%
Suministro de Energía Eléctrica, Gas, Vapor y Aire Acondicionado	15	2	17	0,04%	2	0	2	0,03%
Suministro de Agua, Actividades de Saneamiento, Gestión de Residuos y Descontaminación	56	68	124	0,31%	1	0	1	0,02%
Construcción	1.768	1.269	3.038	7,67%	919	246	1.165	18,71%
Comercio; Reparación de Vehículos de Motor y Bicicletas	2.004	1.576	3.579	9,04%	480	1.333	1.813	29,12%
Transporte y Almacenamiento	2.263	305	2.568	6,48%	163	55	217	3,49%
Hostelería	2.901	3.042	5.943	15,01%	523	638	1.161	18,64%
Información y Comunicaciones	56	56	112	0,28%	29	62	91	1,46%
Actividades Financieras y de Seguros	14	20	34	0,09%	13	9	22	0,35%
Actividades Inmobiliarias	30	19	49	0,12%	3	3	6	0,10%
Actividades Profesionales Científicas y Técnicas	198	159	357	0,90%	108	55	163	2,63%
Actividades Administrativas y Servicios Auxiliares	1.226	898	2.123	5,36%	96	55	151	2,42%
Administración Pública y Defensa; Seguridad Social Obligatoria	304	559	863	2,18%	0	1	1	0,02%
Educación	755	356	1.110	2,80%	157	67	224	3,60%
Actividades Sanitarias y Servicios Centrales	792	1.077	1.869	4,72%	40	61	101	1,61%
Actividades Artísticas, Recreativas y de Entretenimiento	181	178	359	0,91%	29	24	53	0,85%
Otros Servicios	210	239	449	1,13%	86	382	467	7,51%
Actividades de los Hogares como Empleadores de Personal Doméstico y Productores de Bienes y Servicios para uso Propio	32	30	62	0,16%	8	1	9	0,14%
Actividades de Organizaciones y Organismo Extraterritoriales	0	0	0	0,00%	0	1	1	0,02%
S.E. Agrario	2.942	1.420	4.362	11,02%				
S.E. Hogar	2.419	3.894	6.313	15,94%				
TOTAL	22.178	17.420	39.598	100,00%	3.056	3.171	6.227	100,00%

CASTILLA Y LEÓN
AFILIACIÓN DE EXTRANJEROS
DISTRIBUCIÓN POR PAÍSES DE PROCEDENCIA

Media noviembre 2015

PAISES	GENERAL	General	S.E. Agrario	S.E. Hogar	AUTONOMOS	MAR	CARBON	TOTAL
UNIÓN EUROPEA								
ALEMANIA	163	160		3	85			248
AUSTRIA	10	10			7			17
BELGICA	45	45			24			69
BULGARIA	7.098	5.121	992	985	659			7.757
CHIPRE	3	3						3
CROACIA	12	12			6			18
DINAMARCA	14	14			10			24
ESLOVAQUIA	35	34		1	10			46
ESLOVENIA	10	10						10
ESTONIA	6	6						6
FINLANDIA	2	2			2			4
FRANCIA	509	505	3	1	137			646
GRECIA	14	14	0		4			18
HUNGRÍA	30	28	1	1	1			31
IRLANDA	75	75			27			102
ITALIA	527	512	5	10	165			692
LETONIA	18	16	0	2	1			19
LITUANIA	59	54	1	4	8			67
LUXEMBURGO								
MALTA	2	2						2
PAISES BAJOS	67	65		2	35			102
POLONIA	664	560	23	81	117			781
PORTUGAL	2.779	2.501	146	132	581		6	3.366
REINO UNIDO	313	312		1	137			450
REPUBLICA CHECA	19	17	1	1	7			25
RUMANIA	9.687	6.723	1.771	1.193	1.026		1	10.714
SUECIA	16	15		1	7			23
TOTAL UNIÓN EUROPEA	22.178	16.817	2.942	2.419	3.056		7	25.241
NO UNIÓN EUROPEA								
MARRUECOS	4.690	2.969	966	756	381			5.071
COLOMBIA	1.684	1.282	35	367	162			1.846
CHINA	650	644		6	997			1.647
DOMINICANA (REPUBLICA)	1.242	791	28	423	158			1.400
ECUADOR	1.222	937	38	247	112			1.334
BRASIL	735	512	10	213	180			915
BOLIVIA	832	442	42	348	66			898
PERU	822	553	32	237	76			898
UCRANIA	463	305	8	150	52			515
HONDURAS	476	175	9	292	8			484
RESTO PAISES	4.603	3.497	251	855	981			5.584
TOTAL NO UNIÓN EUROPEA	17.420	12.105	1.420	3.894	3.171			20.591
TOTAL EXTRANJEROS	39.598	28.922	4.362	6.313	6.227		7	45.832

CASTILLA LA MANCHA
AFILIACIÓN DE EXTRANJEROS
DISTRIBUCIÓN POR REGÍMENES

Media noviembre 2015

REGÍMENES	GENERAL (Total)	General	S.E. Agrario	S.E. Hogar	AUTÓNOMOS	MAR	CARBÓN	TOTAL
DE LA UNIÓN EUROPEA	24.740	16.293	6.369	2.077	3.041	0	0	27.780
DE PAÍSES NO UNIÓN EUROPEA	19.277	12.493	4.158	2.626	3.668	0	0	22.946
TOTAL EXTRANJEROS	44.017	28.786	10.528	4.703	6.709	0	0	50.726

Distribución porcentual por regímenes

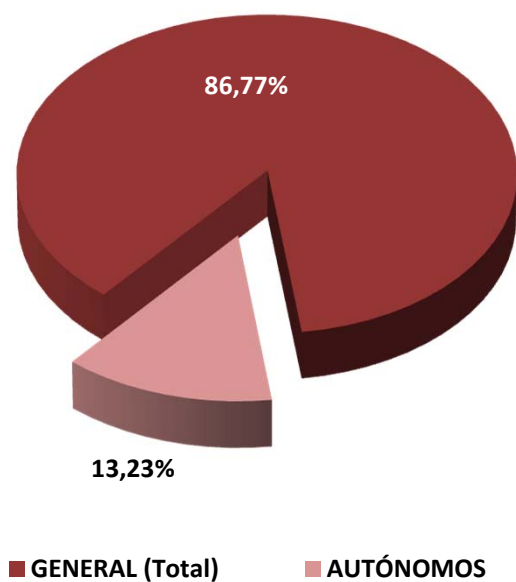

Total extranjeros Porcentajes de variación

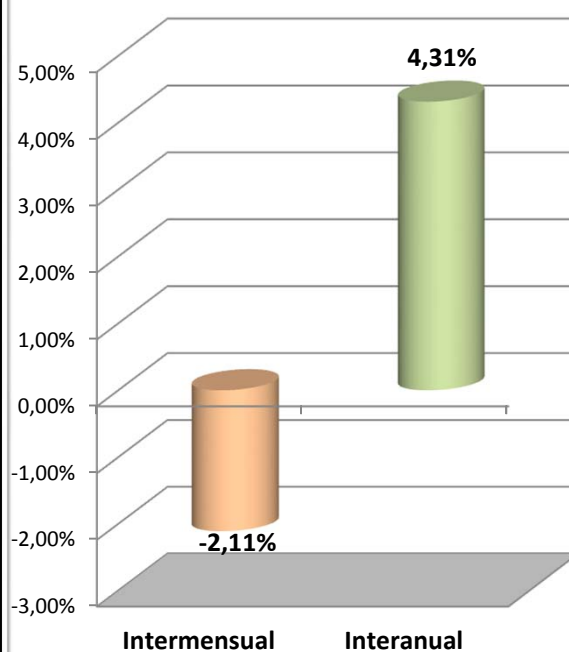

CASTILLA LA MANCHA
AFILIADOS EXTRANJEROS
DISTRIBUCIÓN POR SECTORES DE ACTIVIDAD

Media noviembre 2015

SECTORES	REGIMEN GENERAL				REGIMEN ESP. TRAB. AUTÓNOMOS			
	UNIÓN EUROPEA	NO UNIÓN EUROPEA	TOTAL	% Reg. Gral.	UNIÓN EUROPEA	NO UNIÓN EUROPEA	TOTAL	% Reg. Auton.
Agricultura, Ganadería, Caza, Selvicultura y Pesca	803	486	1.289	2,93%	91	49	140	2,08%
Industrias Extractivas	32	19	51	0,12%	1	0	1	0,01%
Industria Manufacturera	2.889	1.950	4.839	10,99%	461	210	671	10,00%
Suministro de Energía Eléctrica, Gas, Vapor y Aire Acondicionado	13	12	25	0,06%	1	0	1	0,01%
Suministro de Agua, Actividades de Saneamiento, Gestión de Residuos y Descontaminación	95	76	171	0,39%	0	2	2	0,03%
Construcción	2.306	1.332	3.639	8,27%	805	218	1.023	15,24%
Comercio; Reparación de Vehículos de Motor y Bicicletas	2.122	2.297	4.419	10,04%	489	1.991	2.481	36,98%
Transporte y Almacenamiento	2.154	798	2.953	6,71%	232	70	303	4,51%
Hostelería	2.669	2.362	5.031	11,43%	507	542	1.048	15,63%
Información y Comunicaciones	58	58	116	0,26%	34	58	92	1,36%
Actividades Financieras y de Seguros	21	13	34	0,08%	14	6	20	0,30%
Actividades Inmobiliarias	44	24	68	0,15%	4	2	6	0,09%
Actividades Profesionales Científicas y Técnicas	161	109	271	0,61%	66	48	114	1,69%
Actividades Administrativas y Servicios Auxiliares	1.116	1.182	2.298	5,22%	82	66	148	2,21%
Administración Pública y Defensa; Seguridad Social Obligatoria	366	498	864	1,96%	0	0	0	0,00%
Educación	372	145	517	1,17%	107	43	150	2,24%
Actividades Sanitarias y Servicios Centrales	705	728	1.433	3,25%	32	58	90	1,34%
Actividades Artísticas, Recreativas y de Entretenimiento	132	107	239	0,54%	26	25	51	0,76%
Otros Servicios	209	282	491	1,11%	86	279	365	5,44%
Actividades de los Hogares como Empleadores de Personal Doméstico y Productores de Bienes y Servicios para uso Propio	24	14	38	0,09%	2	1	3	0,04%
Actividades de Organizaciones y Organismo Extraterritoriales	0	1	1	0,00%	0	1	1	0,01%
S.E. Agrario	6.369	4.158	10.528	23,92%				
S.E. Hogar	2.077	2.626	4.703	10,69%				
TOTAL	24.740	19.277	44.017	100,00%	3.041	3.668	6.709	100,00%

CASTILLA LA MANCHA

AFILIADOS EXTRANJEROS

DISTRIBUCIÓN POR PAÍSES DE PROCEDENCIA

Media noviembre 2015

PAISES	TOTAL GENERAL	General	S.E. Agrario	S.E. Hogar	AUTÓNOMOS	MAR	CARBON	TOTAL
UNIÓN EUROPEA								
ALEMANIA	103	98	3	2	37			139
AUSTRIA	18	18			6			24
BELGICA	27	27			12			39
BULGARIA	1.812	1.299	349	164	168			1.980
CHIPRE	1		1					1
CROACIA	4	3		1	2			6
DINAMARCA	3	3			5			8
ESLOVAQUIA	14	13	1		5			19
ESLOVENIA	1	1						1
ESTONIA	2	2			2			4
FINLANDIA	2	2			2			4
FRANCIA	223	217	6		73			296
GRECIA	11	11			4			15
HUNGRIA	26	24	1	1	8			34
IRLANDA	49	49			16			65
ITALIA	371	356	2	13	139			511
LETONIA	13	11	1	1	1			14
LITUANIA	82	59	21	2	9			91
LUXEMBURGO					1			1
MALTA	3	2	1					3
PAISES BAJOS	42	41	1		21			63
POLONIA	532	488	22	22	106			638
PORTUGAL	483	422	46	14	84			566
REINO UNIDO	217	214	0	2	115			331
REPUBLICA CHECA	23	21	2	1	3			26
RUMANIA	20.677	12.911	5.912	1.854	2.220			22.897
SUECIA	3	3			3			6
TOTAL UNIÓN EUROPEA	24.740	16.293	6.369	2.077	3.041			27.780
NO UNIÓN EUROPEA								
MARRUECOS	5.907	3.308	2.171	429	648			6.555
CHINA	1.059	1.043		15	1.442			2.501
ECUADOR	1.817	1.117	509	191	118			1.935
COLOMBIA	1.346	1.050	79	217	187			1.534
BOLIVIA	1.400	537	465	398	68			1.468
UCRANIA	1.282	875	214	193	110			1.392
PARAGUAY	784	473	69	243	108			892
PERU	699	567	24	108	83			782
DOMINICANA (REPUBLICA)	532	399	17	117	77			609
MALI	410	219	180	11	20			430
RESTO PAISES	4.041	2.906	432	703	806			4.848
TOTAL NO UNIÓN EUROPEA	19.277	12.493	4.158	2.626	3.668			22.946
TOTAL EXTRANJEROS	44.017	28.786	10.528	4.703	6.709			50.726

CATALUÑA
AFILIACIÓN DE EXTRANJEROS
DISTRIBUCIÓN POR REGÍMENES

Media noviembre 2015

REGÍMENES	GENERAL (Total)	General	S.E. Agrario	S.E. Hogar	AUTÓNOMOS	MAR	CARBÓN	TOTAL
DE LA UNIÓN EUROPEA	97.315	90.318	3.644	3.353	22.294	133	0	119.742
DE PAÍSES NO UNIÓN EUROPEA	212.947	168.516	10.788	33.644	36.532	588	0	250.066
TOTAL EXTRANJEROS	310.262	258.834	14.432	36.997	58.825	721	0	369.808

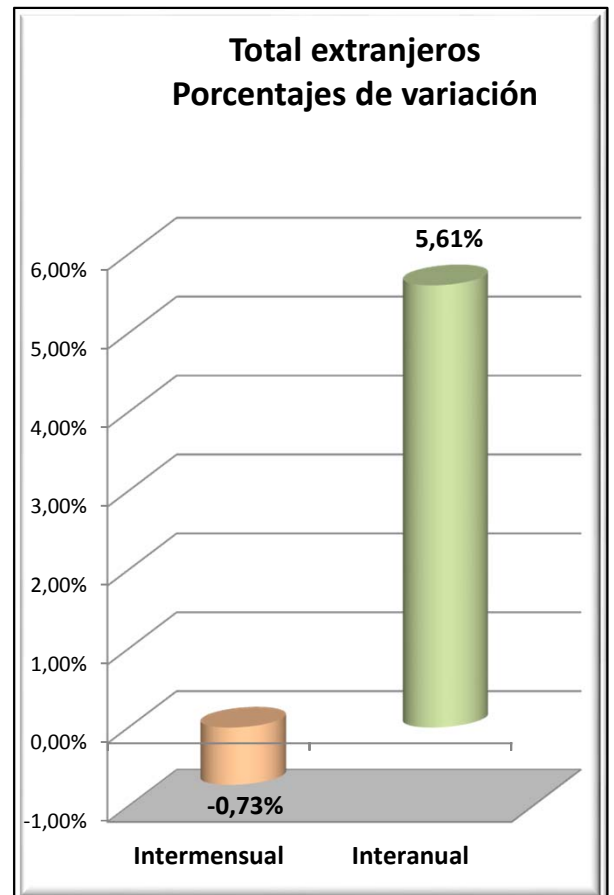
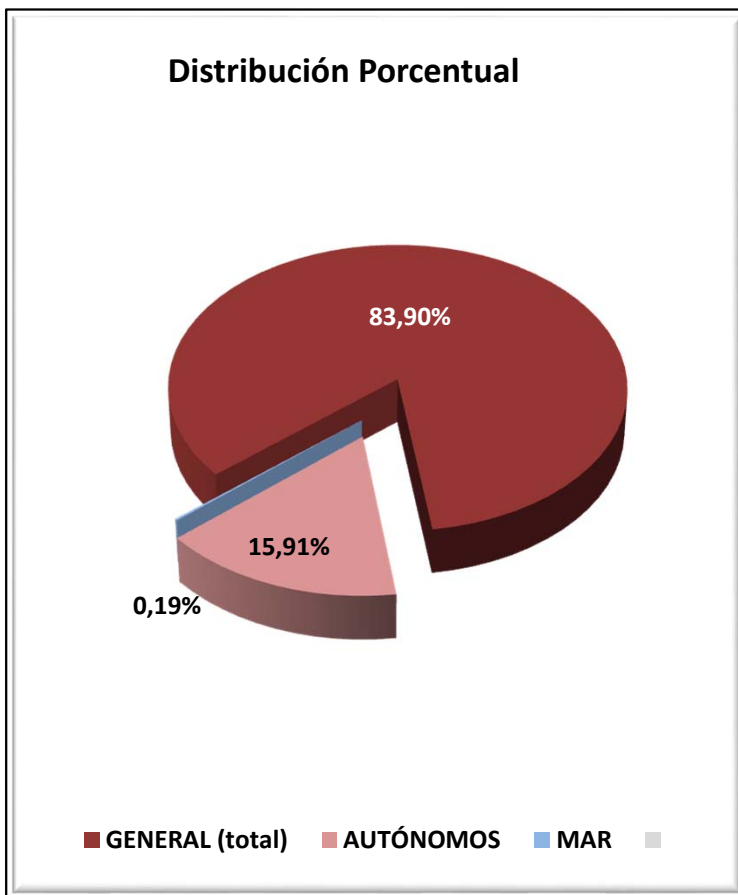

CATALUÑA

AFILIADOS EXTRANJEROS

DISTRIBUCIÓN POR SECTORES DE ACTIVIDAD

Media noviembre 2015

SECTORES	REGIMEN GENERAL				REGIMEN ESP. TRAB. AUTÓNOMOS			
	UNIÓN EUROPEA	NO UNIÓN EUROPEA	TOTAL	% Reg. Gral.	UNIÓN EUROPEA	NO UNIÓN EUROPEA	TOTAL	% Reg. Auton.
Agricultura, Ganadería, Caza, Selvicultura y Pesca	1.392	1.933	3.325	1,07%	237	257	494	0,84%
Industrias Extractivas	104	48	152	0,05%	4	2	6	0,01%
Industria Manufacturera	10.618	19.076	29.694	9,57%	2.293	4.007	6.301	10,71%
Suministro de Energía Eléctrica, Gas, Vapor y Aire Acondicionado	35	70	105	0,03%	6	2	8	0,01%
Suministro de Agua, Actividades de Saneamiento, Gestión de Residuos y Descontaminación	266	1.250	1.516	0,49%	10	20	30	0,05%
Construcción	4.134	14.239	18.374	5,92%	2.104	3.011	5.115	8,70%
Comercio; Reparación de Vehículos de Motor y Bicicletas	15.075	33.175	48.250	15,55%	3.922	11.681	15.603	26,52%
Transporte y Almacenamiento	5.987	5.230	11.217	3,62%	1.606	1.224	2.829	4,81%
Hostelería	12.370	38.378	50.749	16,36%	2.577	9.369	11.946	20,31%
Información y Comunicaciones	4.525	2.852	7.377	2,38%	1.019	876	1.894	3,22%
Actividades Financieras y de Seguros	742	559	1.300	0,42%	180	115	295	0,50%
Actividades Inmobiliarias	680	1.275	1.955	0,63%	377	185	563	0,96%
Actividades Profesionales Científicas y Técnicas	8.409	5.247	13.657	4,40%	2.934	1.018	3.952	6,72%
Actividades Administrativas y Servicios Auxiliares	10.968	21.308	32.276	10,40%	1.613	1.073	2.686	4,57%
Administración Pública y Defensa; Seguridad Social Obligatoria	820	2.474	3.294	1,06%	6	4	11	0,02%
Educación	7.172	3.632	10.804	3,48%	1.351	460	1.811	3,08%
Actividades Sanitarias y Servicios Centrales	3.554	9.500	13.054	4,21%	616	458	1.074	1,83%
Actividades Artísticas, Recreativas y de Entretenimiento	1.570	2.637	4.207	1,36%	622	407	1.029	1,75%
Otros Servicios	1.666	5.018	6.684	2,15%	802	2.351	3.153	5,36%
Actividades de los Hogares como Empleadores de Personal Doméstico y Productores de Bienes y Servicios para uso Propio	167	543	711	0,23%	10	6	16	0,03%
Actividades de Organizaciones y Organismo Extraterritoriales	64	71	135	0,04%	5	4	9	0,02%
S.E. Agrario	3.644	10.788	14.432	4,65%				
S.E. Hogar	3.353	33.644	36.997	11,92%				
TOTAL	97.315	212.947	310.262	100,00%	22.294	36.532	58.825	100,00%

CATALUÑA
AFILIADOS EXTRANJEROS

DISTRIBUCIÓN POR PAÍSES DE PROCEDENCIA

Media noviembre 2015

PAISES	TOTAL GENERAL	General	S.E. Agrario	S.E. Hogar	AUTÓNOMOS	MAR	CARBON	TOTAL
UNIÓN EUROPEA								
ALEMANIA	5.583	5.554	7	22	1.933	7		7.523
AUSTRIA	447	444	3		171			619
BELGICA	1.405	1.401	2	2	546	5		1.956
BULGARIA	3.992	3.515	174	303	635	5		4.633
CHIPRE	43	43			9			52
CROACIA	158	158			29			187
DINAMARCA	357	355		2	170			528
ESLOVAQUIA	530	505	14	12	56			586
ESLOVENIA	129	128	1		22			151
ESTONIA	119	114	2	3	21			141
FINLANDIA	312	309	1	2	68			380
FRANCIA	10.927	10.877	21	30	3.666	12		14.606
GRECIA	594	594			100			694
HUNGRÍA	616	603	5	8	100			716
IRLANDA	898	896		2	245			1.142
ITALIA	18.573	18.460	8	106	4.542	15		23.130
LETONIA	269	247	13	9	31	1		301
LITUANIA	835	691	124	20	92	0		927
LUXEMBURGO	22	21		1	3			25
MALTA	35	29	6		5			40
PAISES BAJOS	2.458	2.438	2	18	1.071	4		3.533
POLONIA	3.976	3.754	114	107	657	3		4.636
PORTUGAL	5.218	5.019	79	119	778	3		5.999
REINO UNIDO	5.976	5.959	7	10	2.240	13		8.229
REPUBLICA CHECA	571	555	7	9	101	2		674
RUMANIA	32.268	26.649	3.054	2.565	4.740	61		37.069
SUECIA	1.004	1.001		3	261	1		1.266
TOTAL UNIÓN EUROPEA	97.315	90.318	3.644	3.353	22.294	133		119.742
NO UNIÓN EUROPEA								
MARRUECOS	40.648	32.957	4.844	2.847	3.963	275		44.886
CHINA	13.569	13.278	55	235	12.249			25.818
BOLIVIA	15.510	8.065	101	7.344	688	2		16.200
PAKISTAN	12.569	11.804	529	235	3.152	1		15.722
ECUADOR	11.554	9.738	153	1.663	820	6		12.380
COLOMBIA	8.954	7.825	138	991	790	7		9.751
PERU	8.048	6.451	15	1.582	727	30		8.806
HONDURAS	7.499	3.268	38	4.193	187	2		7.688
INDIA	5.980	5.558	302	120	1.635	1		7.616
UCRANIA	6.886	5.714	180	992	691	7		7.584
RESTO PAISES	81.731	63.856	4.433	13.443	11.629	257		93.617
TOTAL UNIÓN EUROPEA	212.947	168.516	10.788	33.644	36.532	588		250.066
TOTAL EXTRANJEROS	310.262	258.834	14.432	36.997	58.825	721		369.808

COMUNIDAD VALENCIANA
AFILIACIÓN DE EXTRANJEROS
DISTRIBUCIÓN POR REGÍMENES

Media noviembre 2015

REGÍMENES	GENERAL (Total)	General	S.E. Agrario	S.E. Hogar	AUTÓNOMOS	MAR	CARBÓN	TOTAL
DE LA UNIÓN EUROPEA	70.090	51.980	12.717	5.394	19.459	57	0	89.607
DE PAÍSES NO UNIÓN EUROPEA	77.816	46.818	20.195	10.803	16.509	313	0	94.639
TOTAL EXTRANJEROS	147.906	98.798	32.912	16.196	35.969	371	0	184.246

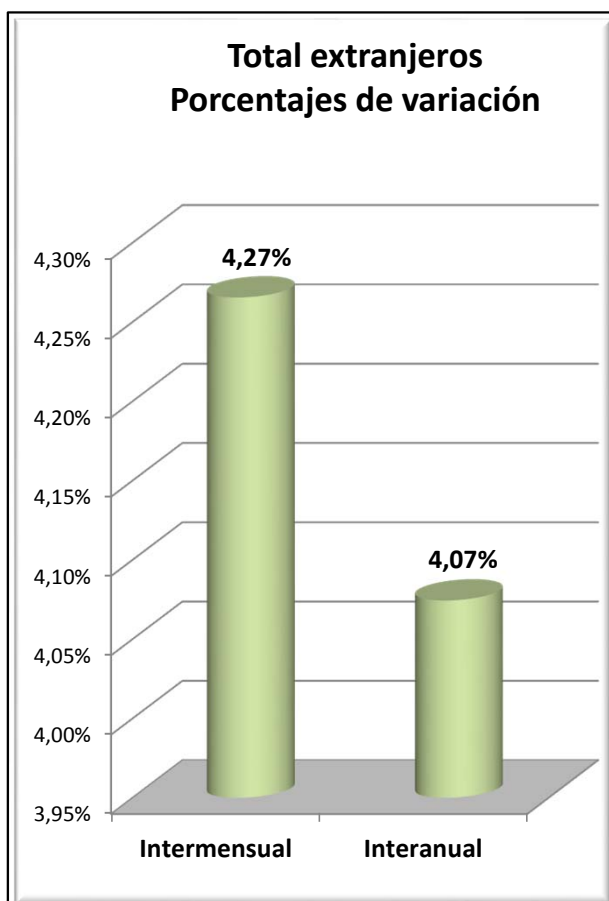
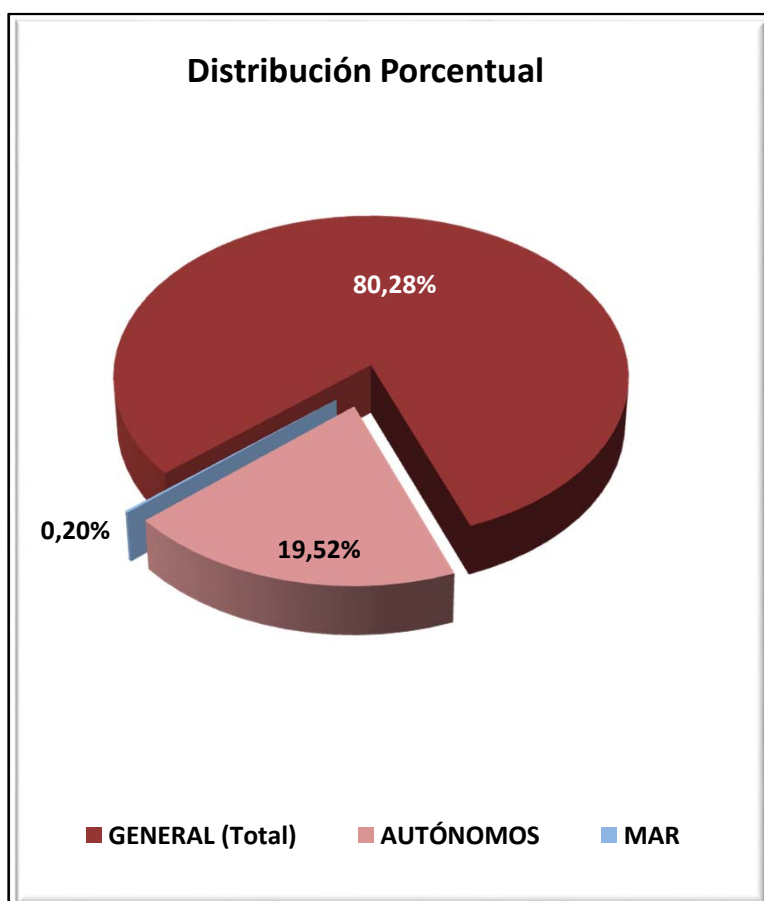

COMUNIDAD VALENCIANA
AFILIADOS EXTRANJEROS
DISTRIBUCIÓN POR SECTORES DE ACTIVIDAD

Media noviembre 2015

SECTORES	REGIMEN GENERAL				REGIMEN ESP. TRAB. AUTÓNOMOS			
	UNIÓN EUROPEA	NO UNIÓN EUROPEA	TOTAL	% Reg. Gral.	UNIÓN EUROPEA	NO UNIÓN EUROPEA	TOTAL	% Reg. Auton.
Agricultura, Ganadería, Caza, Selvicultura y Pesca	362	328	690	0,47%	148	70	218	0,61%
Industrias Extractivas	51	40	91	0,06%	2	0	2	0,01%
Industria Manufacturera	5.689	4.776	10.465	7,08%	824	555	1.379	3,83%
Suministro de Energía Eléctrica, Gas, Vapor y Aire Acondicionado	33	21	54	0,04%	7	1	8	0,02%
Suministro de Agua, Actividades de Saneamiento, Gestión de Residuos y Descontaminación	267	252	519	0,35%	11	5	16	0,05%
Construcción	3.752	3.342	7.093	4,80%	2.706	1.048	3.754	10,44%
Comercio; Reparación de Vehículos de Motor y Bicicletas	9.879	11.655	21.534	14,56%	3.972	7.415	11.387	31,66%
Transporte y Almacenamiento	4.033	1.402	5.435	3,67%	1.481	321	1.801	5,01%
Hostelería	12.516	13.793	26.309	17,79%	3.873	4.085	7.958	22,12%
Información y Comunicaciones	797	665	1.462	0,99%	517	397	914	2,54%
Actividades Financieras y de Seguros	459	110	569	0,38%	230	66	296	0,82%
Actividades Inmobiliarias	828	542	1.370	0,93%	818	255	1.073	2,98%
Actividades Profesionales Científicas y Técnicas	1.438	832	2.270	1,53%	1.132	311	1.444	4,01%
Actividades Administrativas y Servicios Auxiliares	3.664	3.436	7.100	4,80%	1.276	507	1.783	4,96%
Administración Pública y Defensa; Seguridad Social Obligatoria	450	575	1.025	0,69%	3	1	4	0,01%
Educación	3.355	1.020	4.375	2,96%	639	163	802	2,23%
Actividades Sanitarias y Servicios Centrales	2.013	1.811	3.824	2,59%	495	247	742	2,06%
Actividades Artísticas, Recreativas y de Entretenimiento	1.053	840	1.893	1,28%	342	120	462	1,28%
Otros Servicios	1.041	1.196	2.237	1,51%	980	939	1.919	5,33%
Actividades de los Hogares como Empleadores de Personal Doméstico y Productores de Bienes y Servicios para uso Propio	280	165	445	0,30%	3	2	5	0,01%
Actividades de Organizaciones y Organismo Extraterritoriales	19	18	37	0,03%	1	0	1	0,00%
S.E. Agrario	12.717	20.195	32.912	22,25%				
S.E. Hogar	5.394	10.803	16.196	10,95%				
TOTAL	70.090	77.816	147.906	100,00%	19.459	16.509	35.969	100,00%

COMUNIDAD VALENCIANA
AFILIADOS EXTRANJEROS

DISTRIBUCIÓN POR PAÍSES DE PROCEDENCIA

Media noviembre 2015

PAISES	TOTAL GENERAL	General	S.E. Agrario	S.E. Hogar	AUTÓNOMOS	MAR	CARBON	TOTAL
UNIÓN EUROPEA								
ALEMANIA	2.187	2.143	9	36	1.769	4		3.960
AUSTRIA	106	104	1	1	107	1		214
BELGICA	790	780	3	6	734	1		1.525
BULGARIA	8.172	5.610	1.973	589	1.218	2		9.391
CHIPRE	5	5			2			7
CROACIA	43	42	1		21			64
DINAMARCA	107	105	1		92			199
ESLOVAQUIA	300	249	38	13	71			372
ESLOVENIA	42	39	3		7			49
ESTONIA	58	50	6	1	23			81
FINLANDIA	66	64		2	79			145
FRANCIA	2.673	2.603	34	35	1.452	5		4.130
GRECIA	97	96	0	1	45	1		143
HUNGRIA	325	299	13	13	124	1		449
IRLANDA	442	440	1	1	204	1		646
ITALIA	5.015	4.924	36	56	2.204	14		7.233
LETONIA	276	173	91	12	62			338
LITUANIA	1.960	1.108	800	52	212	2		2.174
LUXEMBURGO	3	3			7			10
MALTA	4	2	2		3			7
PAISES BAJOS	1.121	1.108	4	9	1.247	1		2.368
POLONIA	1.713	1.392	232	89	377	1		2.092
PORTUGAL	1.235	1.135	60	40	307	6		1.548
REINO UNIDO	6.539	6.486	14	38	4.240			10.779
REPUBLICA CHECA	288	236	38	14	67	1		356
RUMANIA	36.149	22.409	9.355	4.385	4.481	16		40.645
SUECIA	375	374		1	306			681
TOTAL UNIÓN EUROPEA	70.090	51.980	12.717	5.394	19.459	57		89.607
NO UNIÓN EUROPEA								
MARRUECOS	16.510	7.677	8.074	759	2.192	172		18.874
CHINA	4.764	4.710	1	52	5.203			9.967
ECUADOR	7.185	3.650	2.634	901	448	4		7.637
COLOMBIA	5.289	4.164	241	883	663	3		5.954
UCRANIA	5.003	3.708	489	805	638	10		5.651
BOLIVIA	5.407	1.901	843	2.663	237			5.644
PAKISTAN	4.550	2.041	2.485	24	924			5.474
ARGENTINA	2.662	2.330	37	295	717	3		3.382
ARGELIA	2.464	1.396	954	115	514	9		2.987
FEDERACION DE RUSIA	2.044	1.727	73	245	677	4		2.725
RESTO PAISES	21.938	13.513	4.364	4.060	4.296	109		26.343
TOTAL NO UNIÓN EUROPEA	77.816	46.818	20.195	10.803	16.509	313		94.639
TOTAL EXTRANJEROS	147.906	98.798	32.912	16.196	35.969	371		184.246

EXTREMADURA
AFILIACIÓN DE EXTRANJEROS
DISTRIBUCIÓN POR REGÍMENES

Media noviembre 2015

REGÍMENES	GENERAL	General (1)	S.E. Agrario	S.E. Hogar	AUTÓNOMOS	MAR	CARBÓN	TOTAL
DE LA UNIÓN EUROPEA	6.047	2.332	3.459	256	733	0	0	6.780
DE PAÍSES NO UNIÓN EUROPEA	5.071	2.168	2.178	726	1.155	0	0	6.226
TOTAL EXTRANJEROS	11.118	4.500	5.636	982	1.888	0	0	13.006

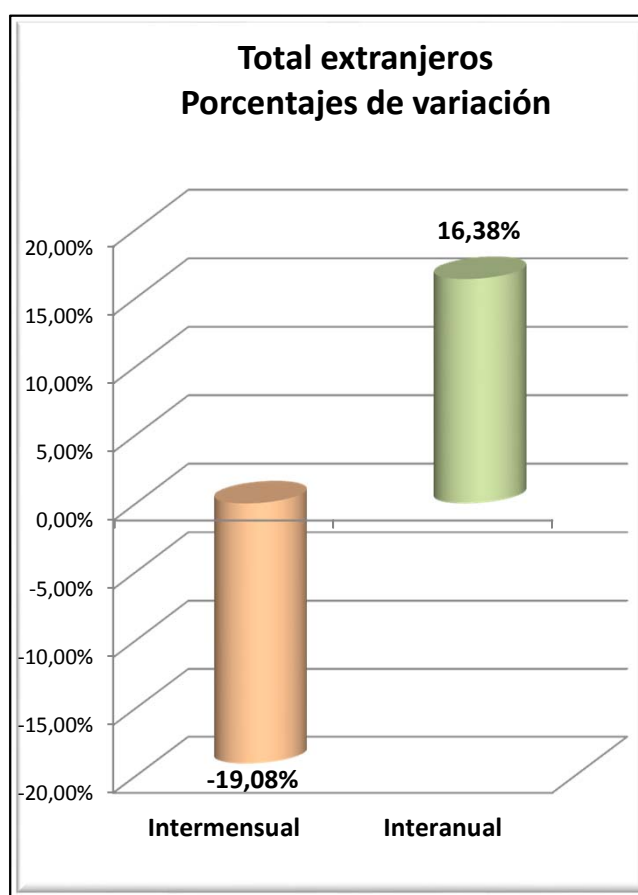
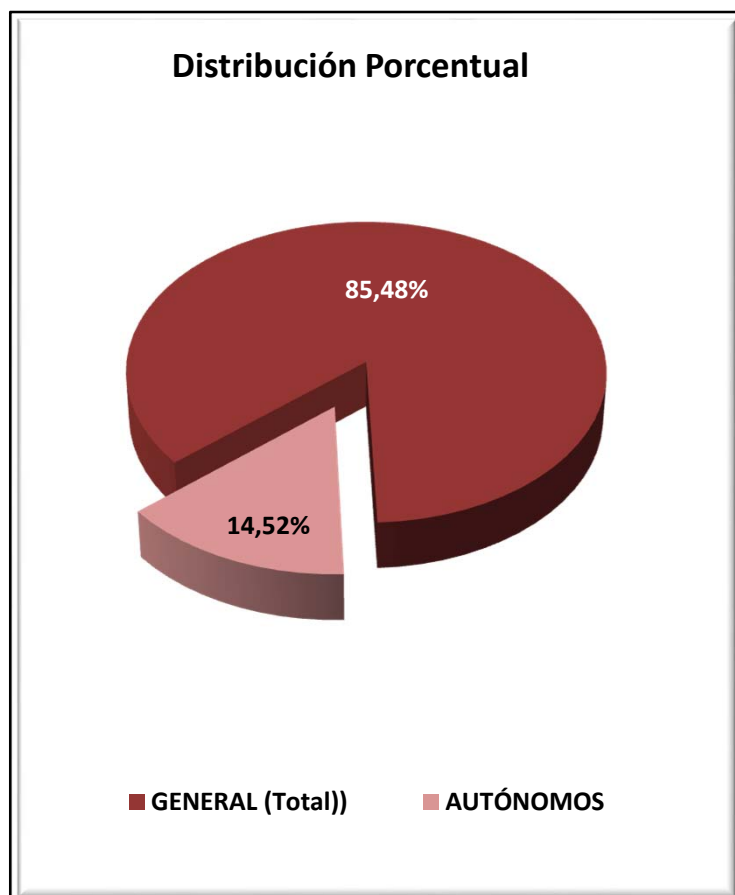

EXTREMADURA
AFILIADOS EXTRANJEROS
DISTRIBUCIÓN POR SECTORES DE ACTIVIDAD

Media noviembre 2015

SECTORES	REGIMEN GENERAL				REGIMEN ESP. TRAB. AUTÓNOMOS			
	UNIÓN EUROPEA	NO UNIÓN EUROPEA	TOTAL	% Reg. Gral.	UNIÓN EUROPEA	NO UNIÓN EUROPEA	TOTAL	% Reg. Auton.
Agricultura, Ganadería, Caza, Selvicultura y Pesca	27	16	43	0,38%	25	5	30	1,59%
Industrias Extractivas	10	13	23	0,20%	0	0	0	0,00%
Industria Manufacturera	267	144	411	3,70%	45	25	70	3,69%
Suministro de Energía Eléctrica, Gas, Vapor y Aire Acondicionado	0	3	3	0,03%	1	0	1	0,05%
Suministro de Agua, Actividades de Saneamiento, Gestión de Residuos y Descontaminación	9	8	17	0,16%	0	0	0	0,00%
Construcción	120	137	258	2,32%	47	36	83	4,38%
Comercio; Reparación de Vehículos de Motor y Bicicletas	324	446	770	6,92%	187	637	824	43,67%
Transporte y Almacenamiento	394	39	433	3,89%	14	1	15	0,79%
Hostelería	449	528	977	8,79%	183	237	420	22,25%
Información y Comunicaciones	16	15	31	0,28%	16	12	28	1,48%
Actividades Financieras y de Seguros	6	4	10	0,09%	4	4	8	0,42%
Actividades Inmobiliarias	10	6	16	0,14%	2	0	2	0,11%
Actividades Profesionales Científicas y Técnicas	52	27	79	0,71%	54	13	67	3,54%
Actividades Administrativas y Servicios Auxiliares	90	71	161	1,45%	24	11	35	1,84%
Administración Pública y Defensa; Seguridad Social Obligatoria	92	86	178	1,60%	0	0	0	0,00%
Educación	158	47	205	1,85%	63	13	76	4,05%
Actividades Sanitarias y Servicios Centrales	225	454	679	6,11%	16	34	50	2,65%
Actividades Artísticas, Recreativas y de Entretenimiento	47	48	95	0,85%	14	11	25	1,32%
Otros Servicios	34	74	108	0,97%	38	116	154	8,16%
Actividades de los Hogares como Empleadores de Personal Doméstico y Productores de Bienes y Servicios para uso Propio	1	3	4	0,04%	0	0	0	0,00%
Actividades de Organizaciones y Organismo Extraterritoriales	0	0	0	0,00%	0	0	0	0,00%
S.E. Agrario	3.459	2.178	5.636	50,70%				
S.E. Hogar	256	726	982	8,83%				
TOTAL	6.047	5.071	11.118	100,00%	733	1.155	1.888	100,00%

EXTREMADURA
AFILIADOS EXTRANJEROS

DISTRIBUCIÓN POR PAÍSES DE PROCEDENCIA

Media noviembre 2015

PAISES	TOTAL GENERAL	General	S.E. Agrario	S.E. Hogar	AUTÓNOMOS	MAR	CARBON	TOTAL
UNIÓN EUROPEA								
ALEMANIA	36	32	4		30			66
AUSTRIA	6	6			1			7
BELGICA	8	7	1		5			13
BULGARIA	124	59	48	17	9			133
CHIPRE								
CROACIA	5	5						5
DINAMARCA	2	2			5			7
ESLOVAQUIA	8	7		1	1			9
ESLOVENIA	2	2			1			3
ESTONIA								
FINLANDIA	2	2						2
FRANCIA	71	63	7	1	53			124
GRECIA	3	3			1			4
HUNGRÍA	7	6	1		2			9
IRLANDA	10	10			11			21
ITALIA	110	99	7	4	59			169
LETONIA	2	2			1			3
LITUANIA	7	5	3		4			11
LUXEMBURGO	1	1						1
MALTA								
PAISES BAJOS	10	10			19			29
POLONIA	98	72	23	3	11			109
PORTUGAL	1.186	947	168	71	331			1.517
REINO UNIDO	82	79	2		57			139
REPUBLICA CHECA	7	1	5	1	1			8
RUMANIA	4.252	905	3.190	157	130			4.382
SUECIA	7	7			2			9
TOTAL UNIÓN EUROPEA	6.047	2.332	3.459	256	733			6.780
NO UNIÓN EUROPEA								
MARRUECOS	2.339	376	1.891	72	212			2.551
CHINA	326	324		2	470			797
COLOMBIA	286	187	36	62	32			318
BRASIL	225	143	17	64	74			298
BOLIVIA	243	108	33	102	15			257
PERU	152	114	7	32	25			177
ECUADOR	157	107	20	30	14			171
ARGENTINA	123	108	7	8	37			160
HONDURAS	145	49	3	93	3			148
DOMINICANA (REPUBLICA)	100	67	3	30	18			118
RESTO PAISES	975	584	160	231	255			1.231
TOTAL NO UNIÓN EUROPEA	5.071	2.168	2.178	726	1.155			6.226
TOTAL EXTRANJEROS	11.118	4.500	5.636	982	1.888			13.006

GALICIA
AFILIACIÓN DE EXTRANJEROS
DISTRIBUCIÓN POR REGÍMENES

Media noviembre 2015

REGÍMENES	GENERAL (Total)	General	S.E. Agrario	S.E. Hogar	AUTÓNOMOS	MAR	CARBÓN	TOTAL
DE LA UNIÓN EUROPEA	10.690	9.446	673	571	2.405	235	0	13.330
DE PAÍSES NO UNIÓN EUROPEA	12.547	9.064	521	2.961	3.069	968	0	16.583
TOTAL EXTRANJEROS	23.237	18.511	1.194	3.532	5.474	1.203	0	29.913

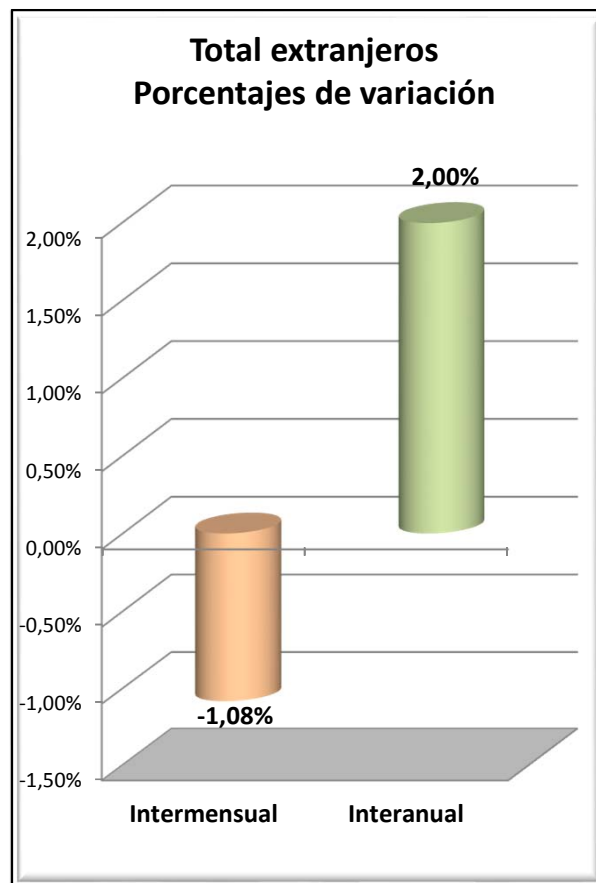
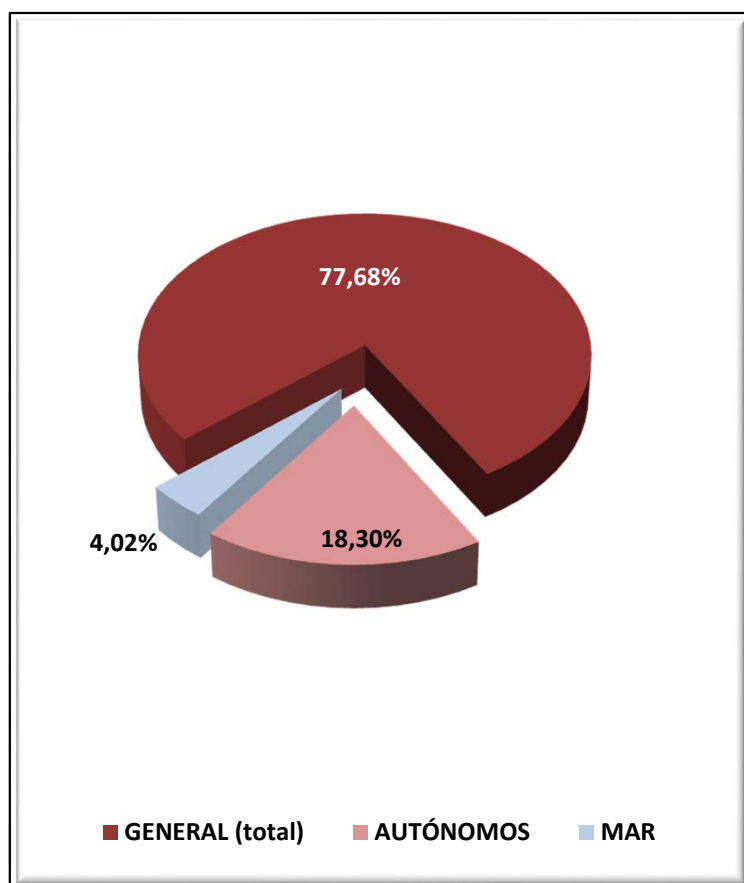

GALICIA
AFILIADOS EXTRANJEROS
DISTRIBUCIÓN POR SECTORES DE ACTIVIDAD

Media noviembre 2015

SECTORES	REGIMEN GENERAL				REGIMEN ESP. TRAB. AUTÓNOMOS			
	UNIÓN EUROPEA	NO UNIÓN EUROPEA	TOTAL	% Reg. Gral.	UNIÓN EUROPEA	NO UNIÓN EUROPEA	TOTAL	% Reg. Auton.
Agricultura, Ganadería, Caza, Selvicultura y Pesca	365	161	526	2,26%	215	57	272	4,96%
Industrias Extractivas	49	8	57	0,25%	2	0	2	0,04%
Industria Manufacturera	1.459	965	2.425	10,43%	171	135	307	5,60%
Suministro de Energía Eléctrica, Gas, Vapor y Aire Acondicionado	5	2	7	0,03%	1	0	1	0,02%
Suministro de Agua, Actividades de Saneamiento, Gestión de Residuos y Descontaminación	21	33	54	0,23%	3	1	4	0,07%
Construcción	1.592	609	2.202	9,47%	319	165	484	8,84%
Comercio; Reparación de Vehículos de Motor y Bicicletas	1.137	1.440	2.577	11,09%	585	1.376	1.961	35,83%
Transporte y Almacenamiento	1.121	349	1.469	6,32%	56	55	111	2,03%
Hostelería	1.222	2.995	4.217	18,15%	405	661	1.067	19,49%
Información y Comunicaciones	152	126	278	1,20%	40	33	73	1,33%
Actividades Financieras y de Seguros	25	17	42	0,18%	20	14	35	0,63%
Actividades Inmobiliarias	18	15	33	0,14%	5	5	10	0,18%
Actividades Profesionales Científicas y Técnicas	291	167	458	1,97%	111	56	167	3,05%
Actividades Administrativas y Servicios Auxiliares	428	592	1.019	4,39%	106	83	189	3,45%
Administración Pública y Defensa; Seguridad Social Obligatoria	186	269	455	1,96%	1	0	1	0,02%
Educación	716	296	1.013	4,36%	198	79	277	5,06%
Actividades Sanitarias y Servicios Centrales	357	519	875	3,77%	46	71	117	2,14%
Actividades Artísticas, Recreativas y de Entretenimiento	178	222	400	1,72%	50	41	91	1,67%
Otros Servicios	115	269	384	1,65%	70	235	306	5,58%
Actividades de los Hogares como Empleadores de Personal Doméstico y Productores de Bienes y Servicios para uso Propio	5	10	15	0,06%	0	0	0	0,00%
Actividades de Organizaciones y Organismo Extraterritoriales	5	0	5	0,02%	0	1	1	0,01%
S.E. Agrario	673	521	1.194	5,14%				
S.E. Hogar	571	2.961	3.532	15,20%				
TOTAL	10.690	12.547	23.237	100,00%	2.405	3.069	5.474	100,00%

GALICIA
AFILIADOS EXTRANJEROS

DISTRIBUCIÓN POR RÉGIMENES Y PAÍSES DE PROCEDENCIA

Media noviembre 2015

PAISES	TOTAL GENERAL	General	S.E. Agrario	S.E. Hogar	AUTÓNOMOS	MAR	CARBON	TOTAL
UNIÓN EUROPEA								
ALEMANIA	213	209	0	4	110	1		323
AUSTRIA	17	16		1	5	1		23
BELGICA	36	34		2	19			55
BULGARIA	326	281	15	30	36			362
CHIPRE								
CROACIA	9	8		1	2			11
DINAMARCA	12	12			4			16
ESLOVAQUIA	22	22			3			25
ESLOVENIA	9	9			2			11
ESTONIA	6	5		1	5			10
FINLANDIA	13	13			2			15
FRANCIA	411	398	2	10	121	4		536
GRECIA	15	15			6			21
HUNGRÍA	32	31		1	8			40
IRLANDA	74	73		1	38			113
ITALIA	785	749	2	33	302	3		1.090
LETONIA	9	8		1	1	3		13
LITUANIA	56	55		1	4	2		61
LUXEMBURGO								
MALTA	2	2						2
PAISES BAJOS	54	52		2	32			86
POLONIA	194	181		13	22	3		219
PORTUGAL	5.620	5.187	172	261	1.128	208		6.955
REINO UNIDO	457	451	1	5	216			672
REPUBLICA CHECA	30	27	1	2	5			35
RUMANIA	2.264	1.582	478	204	326	11		2.601
SUECIA	25	25			8			33
TOTAL UNIÓN EUROPEA	10.690	9.446	673	571	2.405	235		13.330
NO UNIÓN EUROPEA								
BRASIL	1.429	996	17	416	343	4		1.775
MARRUECOS	1.341	934	224	183	182	144		1.667
CHINA	573	564		8	901			1.474
COLOMBIA	1.219	930	40	249	157	2		1.378
DOMINICANA (REPUBLICA)	911	615	11	285	144	1		1.056
PERU	670	380	40	250	97	128		895
VENEZUELA	690	521	7	162	166			856
ARGENTINA	650	537	4	109	167	2		819
URUGUAY	619	477	8	134	110	4		733
SENEGAL	432	342	47	43	106	194		732
RESTO PAISES	4.012	2.767	123	1.122	696	489		5.197
TOTAL NO UE	12.547	9.064	521	2.961	3.069	968		16.583
TOTAL EXTRANJEROS	23.237	18.511	1.194	3.532	5.474	1.203		29.913

MADRID
AFILIACIÓN DE EXTRANJEROS
DISTRIBUCIÓN POR REGÍMENES

Media noviembre 2015

REGÍMENES	GENERAL (Total)	General	S.E. Agrario	S.E. Hogar	AUTÓNOMOS	MAR	CARBÓN	TOTAL
DE LA UNIÓN EUROPEA	120.935	98.025	381	22.529	17.047	27	0	138.009
DE PAÍSES NO UNIÓN EUROPEA	175.197	126.999	577	47.621	26.001	16	0	201.215
TOTAL EXTRANJEROS	296.132	225.024	958	70.151	43.048	43	0	339.224

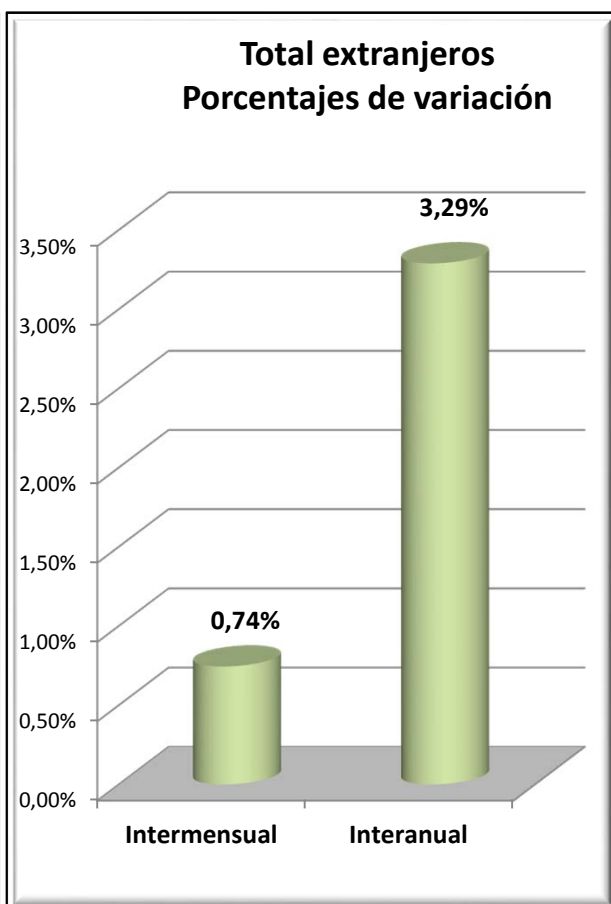
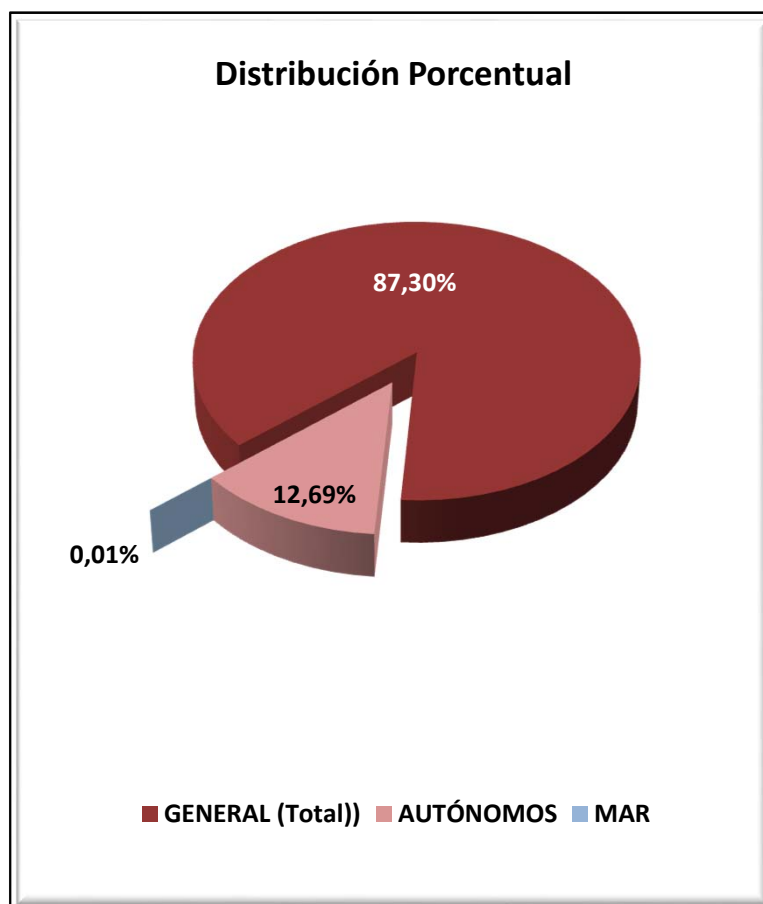

MADRID
AFILIADOS EXTRANJEROS
DISTRIBUCIÓN POR SECTORES DE ACTIVIDAD

Media noviembre 2015

SECTORES	REGIMEN GENERAL				REGIMEN ESP. TRAB. AUTÓNOMOS			
	UNIÓN EUROPEA	NO UNIÓN EUROPEA	TOTAL	% Reg. Gral.	UNIÓN EUROPEA	NO UNIÓN EUROPEA	TOTAL	% Reg. Auton.
Agricultura, Ganadería, Caza, Selvicultura y Pesca	151	221	372	0,13%	38	37	75	0,17%
Industrias Extractivas	185	181	367	0,12%	3	0	3	0,01%
Industria Manufacturera	6.993	5.633	12.626	4,26%	510	515	1.025	2,38%
Suministro de Energía Eléctrica, Gas, Vapor y Aire Acondicionado	70	30	100	0,03%	4	3	7	0,02%
Suministro de Agua, Actividades de Saneamiento, Gestión de Residuos y Descontaminación	311	449	760	0,26%	9	4	13	0,03%
Construcción	11.987	9.907	21.893	7,39%	4.777	1.855	6.632	15,41%
Comercio; Reparación de Vehículos de Motor y Bicicletas	15.055	24.154	39.209	13,24%	2.505	12.659	15.164	35,22%
Transporte y Almacenamiento	5.267	4.384	9.651	3,26%	741	649	1.390	3,23%
Hostelería	13.135	30.858	43.993	14,86%	1.705	3.545	5.250	12,20%
Información y Comunicaciones	5.017	4.330	9.347	3,16%	708	723	1.431	3,32%
Actividades Financieras y de Seguros	2.255	1.120	3.375	1,14%	156	116	272	0,63%
Actividades Inmobiliarias	964	1.132	2.096	0,71%	135	143	278	0,65%
Actividades Profesionales Científicas y Técnicas	7.707	5.774	13.481	4,55%	1.843	994	2.837	6,59%
Actividades Administrativas y Servicios Auxiliares	12.298	18.186	30.483	10,29%	1.263	1.069	2.332	5,42%
Administración Pública y Defensa; Seguridad Social Obligatoria	473	1.098	1.571	0,53%	2	4	6	0,01%
Educación	7.717	4.497	12.214	4,12%	1.290	536	1.826	4,24%
Actividades Sanitarias y Servicios Centrales	3.532	7.377	10.909	3,68%	359	511	870	2,02%
Actividades Artísticas, Recreativas y de Entretenimiento	1.706	1.839	3.545	1,20%	369	319	688	1,60%
Otros Servicios	2.294	4.693	6.988	2,36%	622	2.306	2.928	6,80%
Actividades de los Hogares como Empleadores de Personal Doméstico y Productores de Bienes y Servicios para uso Propio	696	843	1.540	0,52%	7	10	17	0,04%
Actividades de Organizaciones y Organismo Extraterritoriales	211	293	505	0,17%	1	4	5	0,01%
S.E. Agrario	381	577	958	0,32%				
S.E. Hogar	22.529	47.621	70.151	23,69%				
TOTAL	120.935	175.197	296.132	100,00%	17.047	26.001	43.048	100,00%

MADRID
AFILIADOS EXTRANJEROS

DISTRIBUCIÓN POR PAÍSES DE PROCEDENCIA

Media noviembre 2015

PAISES	TOTAL GENERAL	General	S.E. Agrario	S.E. Hogar	AUTÓNOMOS	MAR	CARBON	TOTAL
UNIÓN EUROPEA								
ALEMANIA	3.033	3.022	1	10	774	1		3.809
AUSTRIA	261	261			72			333
BELGICA	668	667		1	185	2		855
BULGARIA	9.610	7.321	26	2.264	1.045	2		10.657
CHIPRE	30	29		1	2			32
CROACIA	108	105		3	24	1		133
DINAMARCA	206	203		3	64			270
ESLOVAQUIA	187	181		6	18			204
ESLOVENIA	86	86			14			100
ESTONIA	51	51			6			57
FINLANDIA	195	194		1	43			238
FRANCIA	6.035	6.015		20	1.208			7.243
GRECIA	372	367		5	87			460
HUNGRÍA	333	317		17	56			390
IRLANDA	1.051	1.051			242			1.293
ITALIA	10.440	10.344	3	93	2.254	1		12.695
LETONIA	89	87		2	9			98
LITUANIA	204	200		4	24			228
LUXEMBURGO	9	9			5			14
MALTA	15	15			5			20
PAISES BAJOS	1.068	1.052		16	310	3		1.380
POLONIA	6.643	4.918	5	1.720	872	2		7.517
PORTUGAL	6.822	6.344	12	466	1.005	13		7.839
REINO UNIDO	5.116	5.108		8	1.464	1		6.581
REPUBLICA CHECA	229	225		4	36			265
RUMANIA	67.611	49.391	334	17.886	7.082	1		74.695
SUECIA	462	462			141			603
TOTAL UNIÓN EUROPEA	120.935	98.025	381	22.529	17.047	27		138.009
NO UNIÓN EUROPEA								
CHINA	13.005	12.855	1	149	11.690			24.695
MARRUECOS	18.152	15.374	340	2.438	1.714			19.865
ECUADOR	18.627	15.065	52	3.510	1.092			19.718
COLOMBIA	13.103	11.076	14	2.013	1.278			14.381
PARAGUAY	13.100	4.449	16	8.635	349			13.450
PERU	12.537	9.926	9	2.601	796	2		13.335
BOLIVIA	12.541	5.972	21	6.548	446			12.987
UCRANIA	9.003	5.123	7	3.873	461	3		9.467
DOMINICANA (REPUBLICA)	8.579	6.253	6	2.321	812			9.392
FILIPINAS	8.228	3.734	5	4.489	77			8.305
RESTO PAISES	48.323	37.171	107	11.045	7.286	11		55.620
TOTAL NO UE	175.197	126.999	577	47.621	26.001	16		201.215
TOTAL EXTRANJEROS	296.132	225.024	958	70.151	43.048	43		339.224

MURCIA
AFILIACIÓN DE EXTRANJEROS
DISTRIBUCIÓN POR REGÍMENES

Media noviembre 2015

REGÍMENES	GENERAL (Total)	General	S.E. Agrario	S.E. Hogar	AUTÓNOMOS	MAR	CARBÓN	TOTAL
DE LA UNIÓN EUROPEA	10.835	7.892	2.358	585	2.381	10	0	13.225
DE PAÍSES NO UNIÓN EUROPEA	58.058	16.202	36.761	5.096	4.093	106	0	62.257
TOTAL EXTRANJEROS	68.893	24.094	39.119	5.681	6.473	116	0	75.482

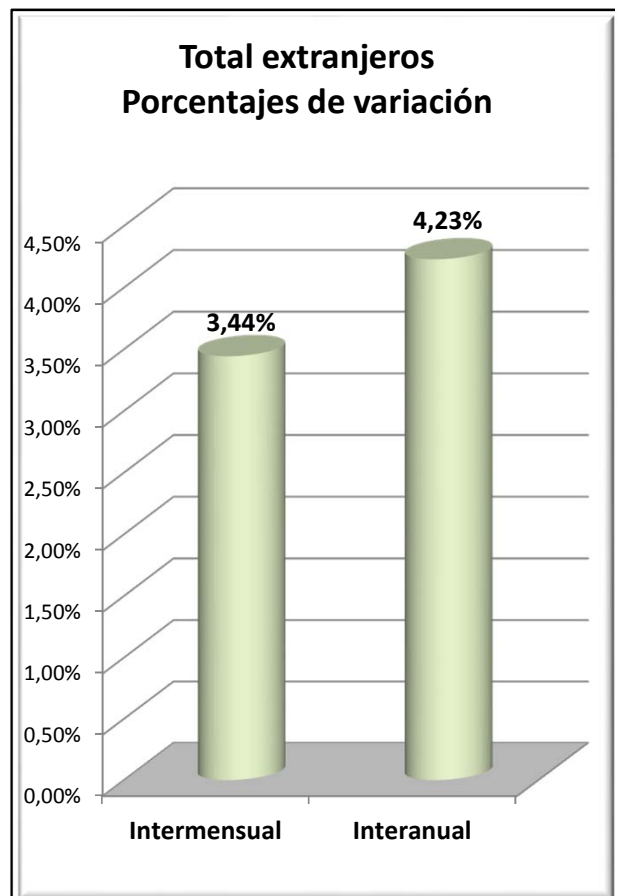
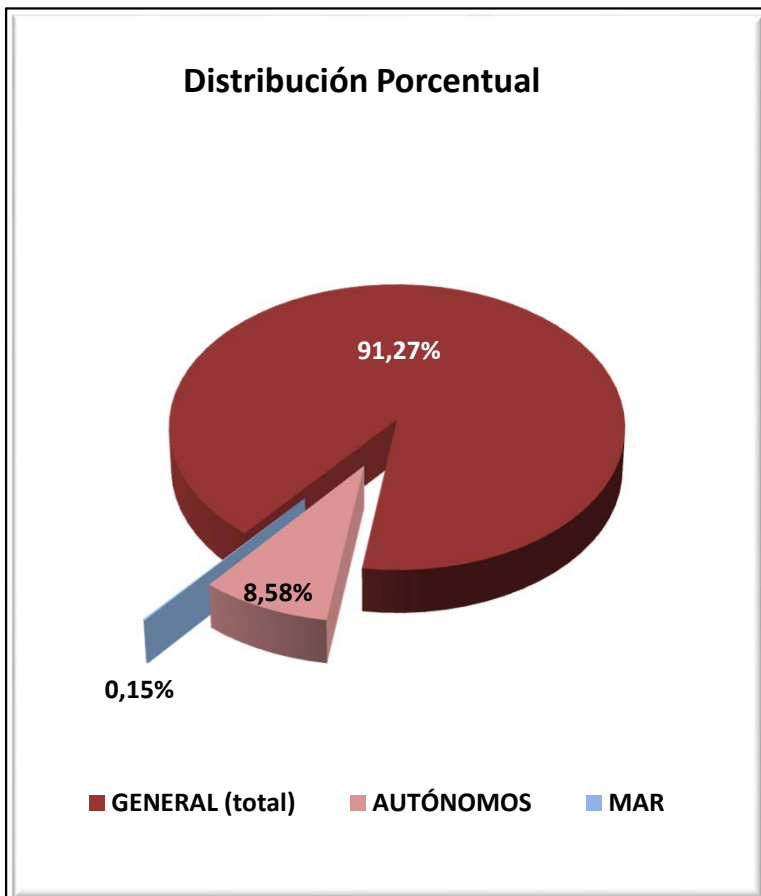

REGIÓN DE MURCIA
AFILIADOS EXTRANJEROS

DISTRIBUCIÓN POR SECTORES DE ACTIVIDAD

Media noviembre 2015

SECTORES	REGIMEN GENERAL				REGIMEN ESP. TRAB. AUTÓNOMOS			
	UNIÓN EUROPEA	NO UNIÓN EUROPEA	TOTAL	% Reg. Gral.	UNIÓN EUROPEA	NO UNIÓN EUROPEA	TOTAL	% Reg. Auton.
Agricultura, Ganadería, Caza, Selvicultura y Pesca	177	676	853	1,24%	38	95	133	2,06%
Industrias Extractivas	6	25	32	0,05%	0	0	0	0,00%
Industria Manufacturera	874	2.530	3.404	4,94%	72	105	178	2,74%
Suministro de Energía Eléctrica, Gas, Vapor y Aire Acondicionado	6	3	9	0,01%	1	0	1	0,02%
Suministro de Agua, Actividades de Saneamiento, Gestión de Residuos y Descontaminación	10	53	63	0,09%	0	2	2	0,03%
Construcción	438	1.205	1.643	2,38%	299	230	529	8,17%
Comercio; Reparación de Vehículos de Motor y Bicicletas	1.383	4.671	6.054	8,79%	511	2.183	2.695	41,63%
Transporte y Almacenamiento	1.636	868	2.504	3,63%	178	109	287	4,44%
Hostelería	1.321	3.214	4.536	6,58%	445	741	1.185	18,31%
Información y Comunicaciones	72	123	195	0,28%	46	122	168	2,60%
Actividades Financieras y de Seguros	38	35	73	0,11%	20	13	33	0,51%
Actividades Inmobiliarias	68	48	116	0,17%	121	14	134	2,07%
Actividades Profesionales Científicas y Técnicas	135	180	315	0,46%	113	56	169	2,61%
Actividades Administrativas y Servicios Auxiliares	407	1.091	1.498	2,17%	189	118	306	4,73%
Administración Pública y Defensa; Seguridad Social Obligatoria	33	184	218	0,32%	0	0	0	0,00%
Educación	811	291	1.102	1,60%	149	26	175	2,70%
Actividades Sanitarias y Servicios Centrales	201	461	662	0,96%	46	50	97	1,50%
Actividades Artísticas, Recreativas y de Entretenimiento	153	238	391	0,57%	34	28	62	0,96%
Otros Servicios	111	252	363	0,53%	115	199	315	4,86%
Actividades de los Hogares como Empleadores de Personal Doméstico y Productores de Bienes y Servicios para uso Propio	11	52	63	0,09%	3	0	3	0,05%
Actividades de Organizaciones y Organismo Extraterritoriales	0	2	2	0,00%	0	1	1	0,02%
S.E. Agrario	2.358	36.761	39.119	56,78%				
S.E. Hogar	585	5.096	5.681	8,25%				
TOTAL	10.835	58.058	68.893	100,00%	2.381	4.093	6.473	100,00%

REGIÓN DE MURCIA

AFILIADOS EXTRANJEROS

DISTRIBUCIÓN POR PAÍSES DE PROCEDENCIA

Media noviembre 2015

PAISES	TOTAL GENERAL	General	S.E. Agrario	S.E. Hogar	AUTÓNOMOS	MAR	CARBON	TOTAL
UNIÓN EUROPEA								
ALEMANIA	253	239	8	6	156			409
AUSTRIA	15	15			5			20
BELGICA	68	65	2	1	66			134
BULGARIA	1.933	1.396	386	152	134	3		2.070
CHIPRE					1			1
CROACIA	9	9						9
DINAMARCA	9	7	2		7			16
ESLOVAQUIA	27	27			2			30
ESLOVENIA	6	6			2			8
ESTONIA	3	3						3
FINLANDIA	9	9			7			16
FRANCIA	506	464	37	6	203	2		712
GRECIA	16	16	0		1			17
HUNGRIA	47	45	3		13			60
IRLANDA	61	60	1		36	1		98
ITALIA	559	539	10	10	223	1		783
LETONIA	32	22	7	3	5			37
LITUANIA	362	245	90	27	33			395
LUXEMBURGO	2	1		1				2
MALTA	2		2					2
PAISES BAJOS	89	82	6	1	73			162
POLONIA	510	347	152	11	47			558
PORTUGAL	518	484	26	8	81			598
REINO UNIDO	1.215	1.183	25	7	808	1		2.024
REPUBLICA CHECA	23	20	3		9			32
RUMANIA	4.533	2.582	1.599	352	438	1		4.973
SUECIA	26	26			31			57
TOTAL UNIÓN EUROPEA	10.835	7.892	2.358	585	2.381	10		13.225
NO UNIÓN EUROPEA								
MARRUECOS	26.635	4.806	21.221	608	1.059	49		27.743
ECUADOR	11.586	3.176	7.747	664	357			11.944
BOLIVIA	4.564	1.174	2.041	1.348	159			4.723
UCRANIA	2.797	1.377	219	1.200	169	1		2.967
CHINA	720	715	2	2	1.226			1.946
COLOMBIA	1.236	888	180	169	129			1.366
SENEGAL	1.093	263	781	49	43	30		1.166
MALI	1.141	174	960	6	4			1.145
INDIA	763	195	565	3	47			810
GHANA	767	67	696	4	7	12		786
RESTO PAISES	6.757	3.367	2.347	1.044	892	14		7.663
TOTAL NO UE	58.058	16.202	36.761	5.096	4.093	106		62.257
TOTAL EXTRANJEROS	68.893	24.094	39.119	5.681	6.473	116		75.482

NAVARRA
AFILIACIÓN DE EXTRANJEROS
DISTRIBUCIÓN POR REGÍMENES

Media noviembre 2015

REGÍMENES	GENERAL (Total)	General	S.E. Agrario	S.E. Hogar	AUTÓNOMOS	MAR	CARBÓN	TOTAL
DE LA UNIÓN EUROPEA	7.802	5.961	665	1.175	1.760	0	0	9.561
DE PAÍSES NO UNIÓN EUROPEA	10.099	6.178	1.924	1.997	1.587	0	0	11.686
TOTAL EXTRANJEROS	17.901	12.139	2.589	3.172	3.346	0	0	21.247

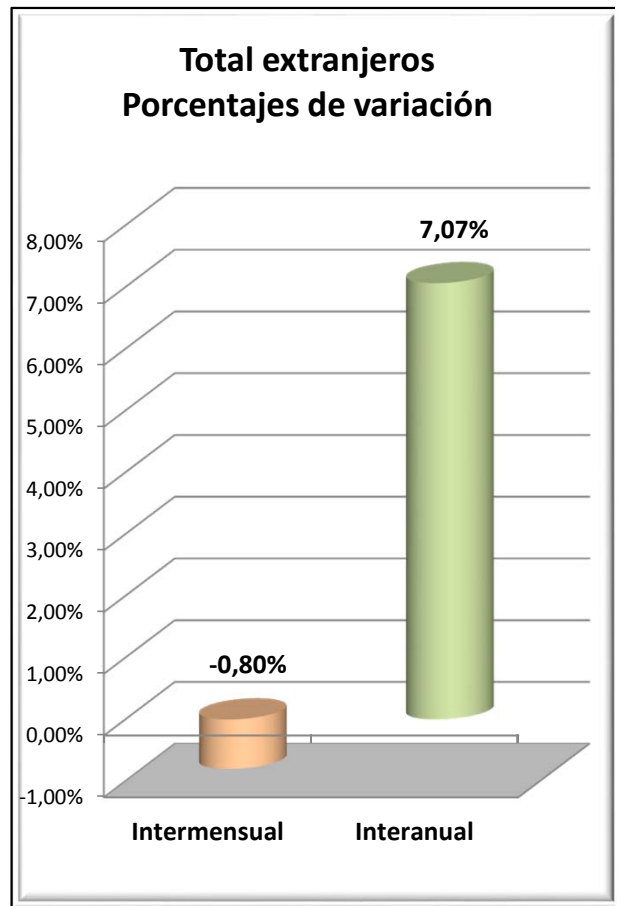
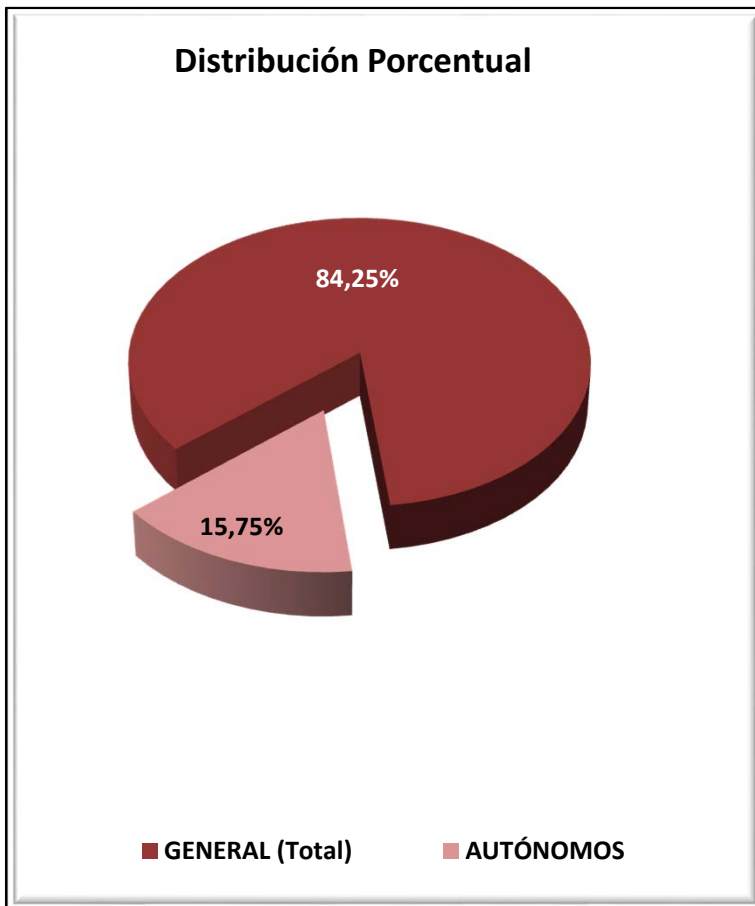

NAVARRA
AFILIADOS EXTRANJEROS
DISTRIBUCIÓN POR SECTORES DE ACTIVIDAD

Media noviembre 2015

SECTORES	REGIMEN GENERAL				REGIMEN ESP. TRAB. AUTÓNOMOS			
	UNIÓN EUROPEA	NO UNIÓN EUROPEA	TOTAL	% Reg. Gral.	UNIÓN EUROPEA	NO UNIÓN EUROPEA	TOTAL	% Reg. Auton.
Agricultura, Ganadería, Caza, Selvicultura y Pesca	132	113	244	1,36%	37	25	61	1,84%
Industrias Extractivas	4	2	6	0,03%	1	0	1	0,03%
Industria Manufacturera	1.281	1.591	2.872	16,05%	239	82	322	9,62%
Suministro de Energía Eléctrica, Gas, Vapor y Aire Acondicionado	12	1	13	0,07%	0	0	0	0,00%
Suministro de Agua, Actividades de Saneamiento, Gestión de Residuos y Descontaminación	36	48	85	0,47%	0	2	2	0,06%
Construcción	656	485	1.140	6,37%	691	252	943	28,18%
Comercio; Reparación de Vehículos de Motor y Bicicletas	880	773	1.653	9,23%	169	542	711	21,24%
Transporte y Almacenamiento	657	202	859	4,80%	245	49	294	8,79%
Hostelería	767	1.047	1.813	10,13%	108	330	437	13,07%
Información y Comunicaciones	18	27	45	0,25%	9	30	39	1,17%
Actividades Financieras y de Seguros	9	8	17	0,10%	4	4	8	0,24%
Actividades Inmobiliarias	3	10	13	0,07%	1	1	2	0,05%
Actividades Profesionales Científicas y Técnicas	117	110	227	1,27%	44	13	56	1,69%
Actividades Administrativas y Servicios Auxiliares	501	711	1.213	6,77%	42	101	143	4,28%
Administración Pública y Defensa; Seguridad Social Obligatoria	52	136	187	1,05%	0	0	0	0,00%
Educación	440	257	697	3,90%	79	21	100	2,99%
Actividades Sanitarias y Servicios Centrales	224	354	578	3,23%	28	14	42	1,25%
Actividades Artísticas, Recreativas y de Entretenimiento	84	110	195	1,09%	12	9	21	0,63%
Otros Servicios	80	189	269	1,50%	49	113	162	4,83%
Actividades de los Hogares como Empleadores de Personal Doméstico y Productores de Bienes y Servicios para uso Propio	9	4	13	0,07%	2	0	2	0,06%
Actividades de Organizaciones y Organismo Extraterritoriales	0	0	0	0,00%	0	0	0	0,00%
S.E. Agrario	665	1.924	2.589	14,46%				
S.E. Hogar	1.175	1.997	3.172	17,72%				
TOTAL	7.802	10.099	17.901	100,00%	1.760	1.587	3.346	100,00%

NAVARRA
AFILIADOS EXTRANJEROS

DISTRIBUCIÓN POR PAÍSES DE PROCEDENCIA

Media noviembre 2015

PAISES	TOTAL GENERAL	General	S.E. Agrario	S.E. Hogar	AUTÓNOMOS	MAR	CARBON	TOTAL
UNIÓN EUROPEA								
ALEMANIA	132	131	1		34			166
AUSTRIA	13	12		1	1			14
BELGICA	23	23			9			32
BULGARIA	2.412	1.659	131	622	311			2.722
CHIPRE								
CROACIA	2	2						2
DINAMARCA	2	2			3			5
ESLOVAQUIA	11	11			2			13
ESLOVENIA	3	3			1			4
ESTONIA	3	2		1				3
FINLANDIA	1	1						1
FRANCIA	486	481	3	2	135			620
GRECIA	11	11			2			13
HUNGRÍA	32	31	0	1	3			36
IRLANDA	81	81			15			97
ITALIA	292	283	1	8	84			375
LETONIA	2	2						2
LITUANIA	83	58	21	3	13			96
LUXEMBURGO								
MALTA	0	0						0
PAISES BAJOS	30	28		2	8			38
POLONIA	193	161	20	13	15			208
PORTUGAL	1.342	1.069	166	107	209			1.550
REINO UNIDO	207	205	1		53			259
REPUBLICA CHECA	16	15		1	2			18
RUMANIA	2.421	1.684	322	415	860			3.281
SUECIA	4	4			1			5
TOTAL UNIÓN EUROPEA	7.802	5.961	665	1.175	1.760			9.561
NO UNIÓN EUROPEA								
MARRUECOS	2.566	1.127	1.264	174	241			2.807
ECUADOR	1.152	793	199	161	112			1.265
BOLIVIA	717	235	88	394	41			759
CHINA	269	263		6	488			757
COLOMBIA	621	517	7	97	103			724
UCRANIA	600	360	8	232	54			654
REPUBLICA DE MOLDAVIA	405	258	6	140	56			461
ARGELIA	409	247	153	9	36			445
PERU	396	280	4	112	44			440
BRASIL	287	213	14	61	56			343
RESTO PAISES	2.676	1.885	181	611	355			3.031
TOTAL NO UE	10.099	6.178	1.924	1.997	1.587			11.686
TOTAL EXTRANJEROS	17.901	12.139	2.589	3.172	3.346			21.247

PAÍS VASCO
AFILIACIÓN DE EXTRANJEROS
DISTRIBUCIÓN POR REGÍMENES

Media noviembre 2015

REGÍMENES	GENERAL (Total)	General	S.E. Agrario	S.E. Hogar	AUTÓNOMOS	MAR	CARBÓN	TOTAL
DE LA UNIÓN EUROPEA	13.199	10.939	429	1.831	3.492	68	0	16.758
DE PAÍSES NO UNIÓN EUROPEA	28.720	17.815	616	10.289	4.606	265	0	33.591
TOTAL EXTRANJEROS	41.919	28.753	1.046	12.120	8.098	332	0	50.349

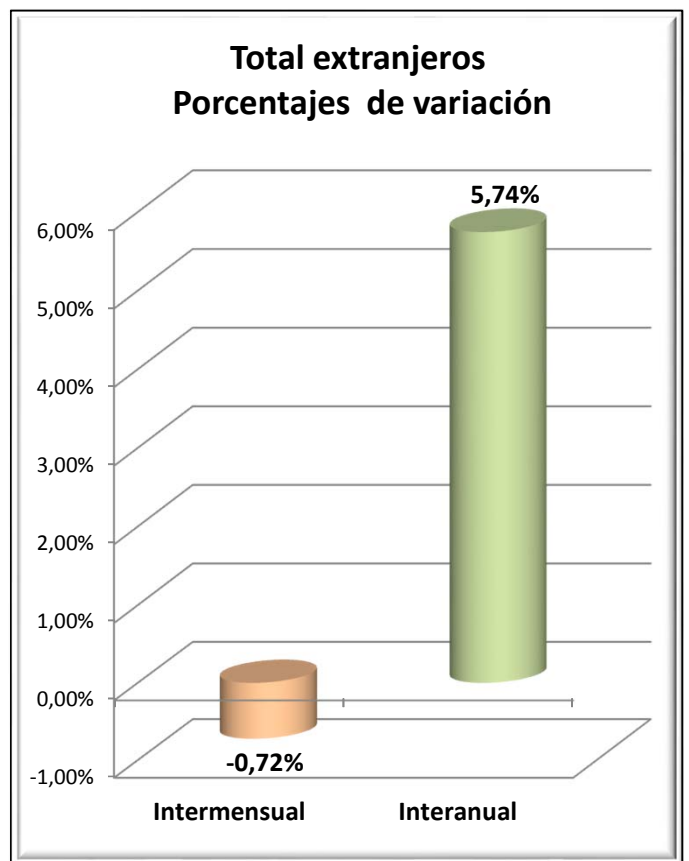
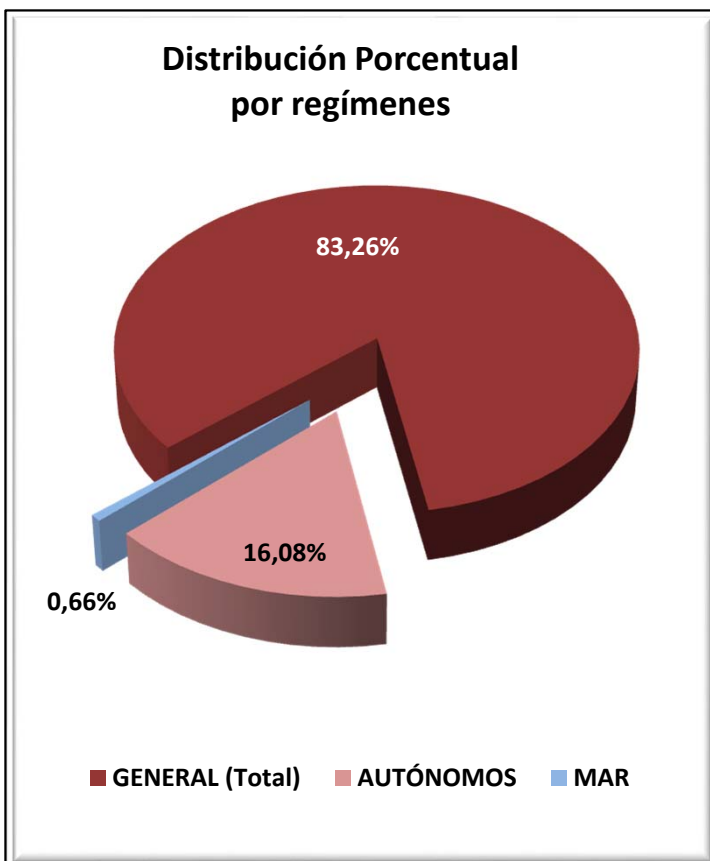

PAÍS VASCO
AFILIADOS EXTRANJEROS
DISTRIBUCIÓN POR SECTORES DE ACTIVIDAD

Media noviembre 2015

SECTORES	REGIMEN GENERAL				REGIMEN ESP. TRAB. AUTÓNOMOS			
	UNIÓN EUROPEA	NO UNIÓN EUROPEA	TOTAL	% Reg. Gral.	UNIÓN EUROPEA	NO UNIÓN EUROPEA	TOTAL	% Reg. Auton.
Agricultura, Ganadería, Caza, Selvicultura y Pesca	86	94	180	0,43%	123	36	159	1,97%
Industrias Extractivas	3	5	8	0,02%	0	0	0	0,00%
Industria Manufacturera	1.792	2.244	4.035	9,63%	162	101	263	3,25%
Suministro de Energía Eléctrica, Gas, Vapor y Aire Acondicionado	6	3	9	0,02%	0	0	0	0,00%
Suministro de Agua, Actividades de Saneamiento, Gestión de Residuos y Descontaminación	47	107	154	0,37%	3	0	3	0,04%
Construcción	1.443	1.383	2.826	6,74%	1.384	533	1.917	23,67%
Comercio; Reparación de Vehículos de Motor y Bicicletas	1.115	3.010	4.125	9,84%	417	1.930	2.347	28,99%
Transporte y Almacenamiento	995	544	1.539	3,67%	264	159	423	5,22%
Hostelería	1.621	5.086	6.707	16,00%	296	988	1.284	15,86%
Información y Comunicaciones	98	182	280	0,67%	57	119	176	2,18%
Actividades Financieras y de Seguros	26	21	47	0,11%	4	6	10	0,12%
Actividades Inmobiliarias	12	57	69	0,17%	13	9	22	0,27%
Actividades Profesionales Científicas y Técnicas	612	478	1.091	2,60%	199	72	271	3,34%
Actividades Administrativas y Servicios Auxiliares	836	1.824	2.660	6,35%	122	106	228	2,82%
Administración Pública y Defensa; Seguridad Social Obligatoria	52	165	218	0,52%	2	0	2	0,02%
Educación	1.293	442	1.735	4,14%	252	75	327	4,04%
Actividades Sanitarias y Servicios Centrales	401	1.179	1.581	3,77%	70	51	122	1,50%
Actividades Artísticas, Recreativas y de Entretenimiento	258	325	584	1,39%	43	25	68	0,84%
Otros Servicios	213	633	847	2,02%	79	390	470	5,80%
Actividades de los Hogares como Empleadores de Personal Doméstico y Productores de Bienes y Servicios para uso Propio	22	28	50	0,12%	2	4	6	0,07%
Actividades de Organizaciones y Organismo Extraterritoriales	6	3	9	0,02%	0	0	0	0,00%
S.E. Agrario	429	616	1.046	2,49%				
S.E. Hogar	1.831	10.289	12.120	28,91%				
TOTAL	13.199	28.720	41.919	100,00%	3.492	4.606	8.098	100,00%

PAÍS VASCO
AFILIADOS MEDIOS EXTRANJEROS.

DISTRIBUCIÓN POR RÉGIMEN Y PAÍS DE PROCEDENCIA

Media noviembre 2015

PAISES	TOTAL GENERAL	General	S.E. Agrario	S.E. Hogar	AUTÓNOMOS	MAR	CARBON	TOTAL
UNIÓN EUROPEA								
ALEMANIA	488	485	1	2	163			651
AUSTRIA	37	35		2	7	1		45
BELGICA	66	63		3	29			95
BULGARIA	452	346	13	93	72	2		526
CHIPRE	5	5						5
CROACIA	32	30		2	15			47
DINAMARCA	17	17			5			22
ESLOVAQUIA	49	47		2	10			59
ESLOVENIA	19	18		1	5			24
ESTONIA	1	1						1
FINLANDIA	17	17			5			22
FRANCIA	990	980	1	9	331	6		1.327
GRECIA	27	26		1	3			30
HUNGRIA	33	31		2	10			43
IRLANDA	156	155		1	72			228
ITALIA	924	905	1	17	248	1		1.173
LETONIA	33	30		3	3			36
LITUANIA	52	47		5	8			59
LUXEMBURGO	2	2			1			3
MALTA								
PAISES BAJOS	105	103		2	35			140
POLONIA	321	313	1	7	33	1		355
PORTUGAL	2.745	2.433	133	179	631	41		3.417
REINO UNIDO	722	720		1	245	2		969
REPUBLICA CHECA	35	34		1	8			43
RUMANIA	5.840	4.063	279	1.497	1.542	13		7.395
SUECIA	33	33			12			44
TOTAL UNIÓN EUROPEA	13.199	10.939	429	1.831	3.492	68		16.758
NO UNIÓN EUROPEA								
MARRUECOS	3.108	2.530	176	402	598	19		3.725
BOLIVIA	3.369	1.366	67	1.936	198	1		3.568
CHINA	1.329	1.285		45	1.440			2.769
COLOMBIA	2.306	1.689	10	606	240	4		2.550
PARAGUAY	2.337	711	5	1.621	92			2.429
NICARAGUA	2.337	393	30	1.915	28	1		2.366
PAKISTAN	1.009	919	42	48	372			1.381
ECUADOR	1.168	774	121	273	138	1		1.307
HONDURAS	1.184	254	11	918	21	17		1.222
BRASIL	1.054	791	4	259	154	1		1.209
RESTO PAISES	9.519	7.102	151	2.266	1.323	222		11.064
TOTAL NO UE	28.720	17.815	616	10.289	4.606	265		33.591
TOTAL EXTRANJEROS	41.919	28.753	1.046	12.120	8.098	332		50.349

LA RIOJA
AFILIACIÓN DE EXTRANJEROS
DISTRIBUCIÓN POR RÉGIMENES

Media noviembre 2015

REGÍMENES	GENERAL (Total)	General	S.E. Agrario	S.E. Hogar	AUTÓNOMOS	MAR	CARBÓN	TOTAL
DE LA UNIÓN EUROPEA	5.791	3.813	1.018	960	803	0	0	6.593
DE PAÍSES NO UNIÓN EUROPEA	5.508	3.736	968	805	851	0	0	6.359
TOTAL EXTRANJEROS	11.299	7.549	1.986	1.765	1.654	0	0	12.953

**Distribución Porcentual
Por Régimenes**

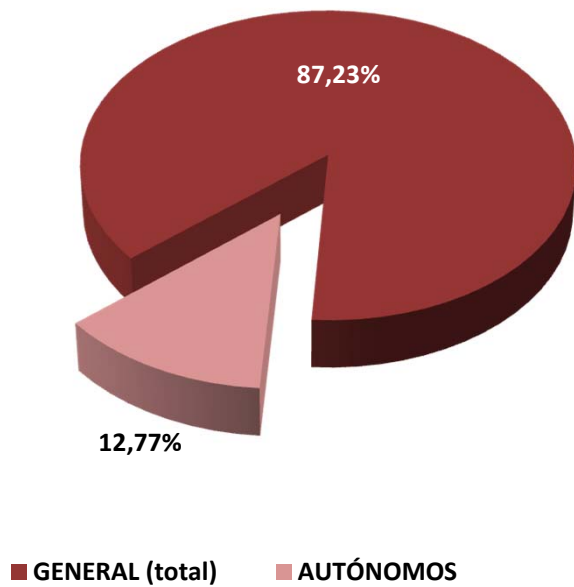

**Total extranjeros
Porcentajes de variación**

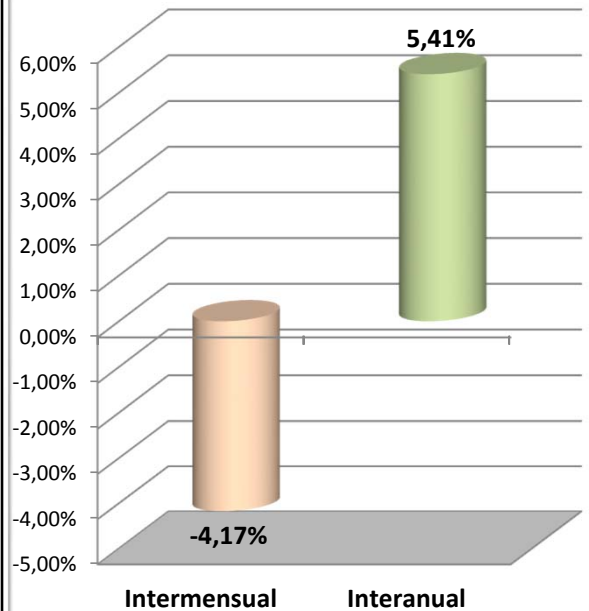

LA RIOJA
AFILIACIÓN DE EXTRANJEROS
DISTRIBUCIÓN POR SECTORES DE ACTIVIDAD

Media noviembre 2015

SECTORES	REGIMEN GENERAL				REGIMEN ESP. TRAB. AUTÓNOMOS			
	UNIÓN EUROPEA	NO UNIÓN EUROPEA	TOTAL	% Reg. Gral.	UNIÓN EUROPEA	NO UNIÓN EUROPEA	TOTAL	% Reg. Auton.
Agricultura, Ganadería, Caza, Selvicultura y Pesca	77	87	164	1,45%	17	17	34	2,04%
Industrias Extractivas	5	1	6	0,05%	0	0	0	0,00%
Industria Manufacturera	747	1.244	1.991	17,62%	62	105	168	10,13%
Suministro de Energía Eléctrica, Gas, Vapor y Aire Acondicionado	0	0	0	0,00%	0	0	0	0,00%
Suministro de Agua, Actividades de Saneamiento, Gestión de Residuos y Descontaminación	28	47	75	0,67%	0	0	0	0,00%
Construcción	418	318	736	6,52%	306	92	399	24,10%
Comercio; Reparación de Vehículos de Motor y Bicicletas	431	393	825	7,30%	97	316	413	24,96%
Transporte y Almacenamiento	403	96	499	4,41%	39	18	57	3,45%
Hostelería	792	727	1.519	13,44%	153	134	287	17,33%
Información y Comunicaciones	20	17	37	0,33%	7	29	37	2,22%
Actividades Financieras y de Seguros	1	1	2	0,02%	3	0	3	0,18%
Actividades Inmobiliarias	9	6	15	0,13%	1	1	2	0,12%
Actividades Profesionales Científicas y Técnicas	48	16	64	0,57%	16	8	24	1,47%
Actividades Administrativas y Servicios Auxiliares	351	320	671	5,94%	32	15	47	2,84%
Administración Pública y Defensa; Seguridad Social Obligatoria	26	26	53	0,47%	0	0	0	0,00%
Educación	156	61	217	1,92%	39	7	46	2,78%
Actividades Sanitarias y Servicios Centrales	174	247	421	3,73%	3	9	12	0,70%
Actividades Artísticas, Recreativas y de Entretenimiento	73	57	129	1,15%	7	5	12	0,73%
Otros Servicios	43	66	110	0,97%	19	95	114	6,89%
Actividades de los Hogares como Empleadores de Personal Doméstico y Productores de Bienes y Servicios para uso Propio	10	5	15	0,13%	1	0	1	0,06%
Actividades de Organizaciones y Organismo Extraterritoriales	0	0	0	0,00%	0	0	0	0,00%
S.E. Agrario	1.018	968	1.986	17,57%				
S.E. Hogar	960	805	1.765	15,62%				
TOTAL	5.791	5.508	11.299	100,00%	803	851	1.654	100,00%

LA RIOJA
AFILIACIÓN DE EXTRANJEROS
DISTRIBUCIÓN POR PAÍSES DE PROCEDENCIA

Media noviembre 2015

PAISES	TOTAL GENERAL	General	S.E. Agrario	S.E. Hogar	AUTÓNOMOS	MAR	CARBON	TOTAL
UNIÓN EUROPEA								
ALEMANIA	26	26			9			35
AUSTRIA	1	1						1
BELGICA	8	8						8
BULGARIA	282	245	7	30	35			317
CHIPRE								
CROACIA	3	2		1				3
DINAMARCA	2	2			1			3
ESLOVAQUIA	16	16						16
ESLOVENIA	3	3			2			5
ESTONIA								
FINLANDIA	3	3						3
FRANCIA	69	69			25			94
GRECIA	4	4			2			6
HUNGRIA	7	6		1	3			10
IRLANDA	19	19			7			26
ITALIA	114	110		4	47			161
LETONIA	5	5						5
LITUANIA	7	6		1	1			8
LUXEMBURGO								
MALTA								
PAISES BAJOS	8	8			3			11
POLONIA	66	61	3	1	7			73
PORTUGAL	539	389	129	20	70			609
REINO UNIDO	85	84		1	34			119
REPUBLICA CHECA	6	6			3			9
RUMANIA	4.512	2.733	879	901	554			5.066
SUECIA	4	4						4
TOTAL UNIÓN EUROPEA	5.791	3.813	1.018	960	803			6.593
NO UNIÓN EUROPEA								
MARRUECOS	1.546	839	600	108	131			1.677
BOLIVIA	563	261	27	274	34			597
COLOMBIA	472	369	24	78	58			529
PAKISTAN	383	298	80	5	116			499
ECUADOR	381	278	44	58	18			399
CHINA	94	92	1	1	218			312
GEORGIA	290	210	37	42	11			301
ARGELIA	189	128	56	6	9			198
BRASIL	134	114	4	17	20			154
ARMENIA	138	131	1	6	13			151
RESTO PAISES	1.319	1.016	94	209	223			1.542
TOTAL NO UE	5.508	3.736	968	805	851			6.359
TOTAL EXTRANJEROS	11.299	7.549	1.986	1.765	1.654			12.953

CEUTA
AFILIACIÓN DE EXTRANJEROS
DISTRIBUCIÓN POR REGÍMENES

Media noviembre 2015

REGÍMENES	GENERAL (Total)	General	S.E. Agrario	S.E. Hogar	AUTÓNOMOS	MAR	CARBÓN	TOTAL
DE LA UNIÓN EUROPEA	36	36	0	0	27	0	0	63
DE PAÍSES NO UNIÓN EUROPEA	2.292	1.148	0	1.143	276	22	0	2.590
TOTAL EXTRANJEROS	2.328	1.184	0	1.143	303	22	0	2.652

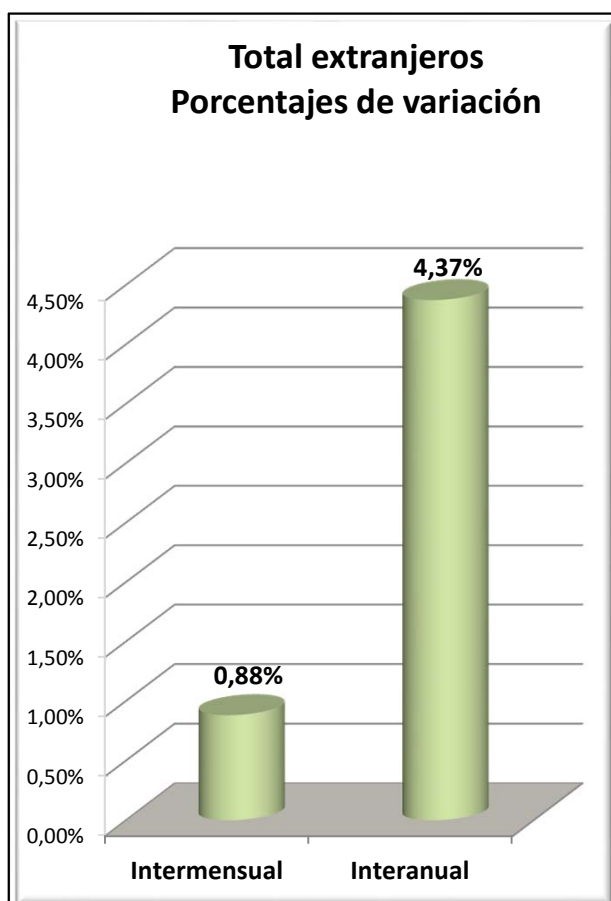
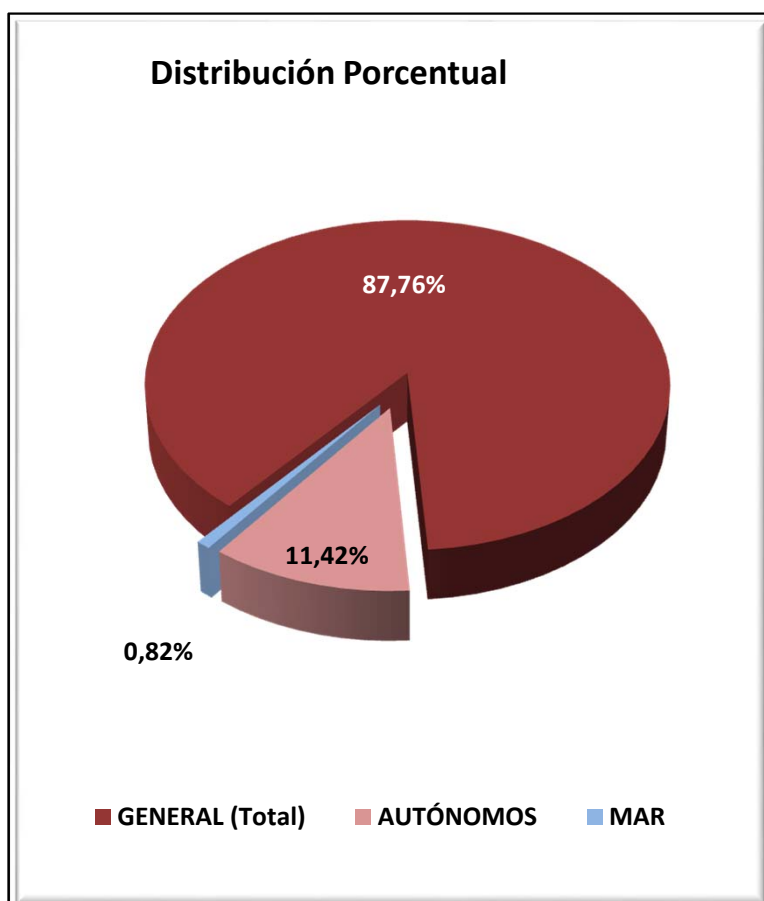

CEUTA
AFILIADOS EXTRANJEROS
DISTRIBUCIÓN POR SECTORES DE ACTIVIDAD

Media noviembre 2015

SECTORES	REGIMEN GENERAL				REGIMEN ESP. TRAB. AUTÓNOMOS			
	UNIÓN EUROPEA	NO UNIÓN EUROPEA	TOTAL	% Reg. Gral.	UNIÓN EUROPEA	NO UNIÓN EUROPEA	TOTAL	% Reg. Auton.
Agricultura, Ganadería, Caza, Selvicultura y Pesca	0	0	0	0,00%	0	0	0	0,00%
Industrias Extractivas	0	2	2	0,09%	0	0	0	0,00%
Industria Manufacturera	4	65	69	2,97%	0	3	3	0,99%
Suministro de Energía Eléctrica, Gas, Vapor y Aire Acondicionado	0	0	0	0,00%	0	0	0	0,00%
Suministro de Agua, Actividades de Saneamiento, Gestión de Residuos y Descontaminación	0	13	13	0,56%	0	0	0	0,00%
Construcción	2	201	203	8,73%	0	17	17	5,52%
Comercio; Reparación de Vehículos de Motor y Bicicletas	3	336	338	14,53%	14	197	211	69,73%
Transporte y Almacenamiento	0	19	19	0,83%	1	8	9	3,00%
Hostelería	9	263	272	11,67%	1	23	24	7,78%
Información y Comunicaciones	1	5	6	0,24%	2	0	2	0,66%
Actividades Financieras y de Seguros	0	2	2	0,09%	0	1	1	0,33%
Actividades Inmobiliarias	0	0	0	0,00%	0	1	1	0,33%
Actividades Profesionales Científicas y Técnicas	0	12	12	0,51%	4	0	4	1,32%
Actividades Administrativas y Servicios Auxiliares	3	63	66	2,85%	1	0	1	0,33%
Administración Pública y Defensa; Seguridad Social Obligatoria	1	100	101	4,32%	0	0	0	0,00%
Educación	4	4	8	0,34%	3	1	4	1,32%
Actividades Sanitarias y Servicios Centrales	7	22	29	1,24%	0	4	4	1,32%
Actividades Artísticas, Recreativas y de Entretenimiento	1	9	10	0,43%	0	2	2	0,66%
Otros Servicios	1	32	33	1,44%	1	19	20	6,70%
Actividades de los Hogares como Empleadores de Personal Doméstico y Productores de Bienes y Servicios para uso Propio	0	1	1	0,04%	0	0	0	0,00%
Actividades de Organizaciones y Organismo Extraterritoriales	0	0	0	0,00%	0	0	0	0,00%
S.E. Agrario	0	0	0	0,00%				
S.E. Hogar	0	1.143	1.143	49,13%				
TOTAL	36	2.292	2.328	100,00%	27	276	303	100,00%

AFILIADOS EXTRANJEROS

DISTRIBUCIÓN POR PAÍSES DE PROCEDENCIA

Media noviembre 2015

PAISES	TOTAL GENERAL	General (1)	S.E. Agrario	S.E. Hogar	AUTONOMOS	MAR	CARBON	TOTAL
UNIÓN EUROPEA								
ALEMANIA	2	2			5			7
AUSTRIA								
BELGICA	1	1			3			4
BULGARIA								
CHIPRE								
CROACIA								
DINAMARCA	1	1						1
ESLOVAQUIA	1	1						1
ESLOVENIA								
ESTONIA								
FINLANDIA								
FRANCIA	3	3			2			5
GRECIA	2	2			1			3
HUNGRIA	2	2						2
IRLANDA					2			2
ITALIA	3	3			4			7
LETONIA								
LITUANIA								
LUXEMBURGO								
MALTA								
PAISES BAJOS					4			4
POLONIA	4	4						4
PORTUGAL	8	8						8
REINO UNIDO	2	2			3			5
REPUBLICA CHECA								
RUMANIA	6	6			1			7
SUECIA	1	1			2			3
TOTAL UNIÓN EUROPEA	36	36			27			63
NO UNIÓN EUROPEA								
MARRUECOS	2.200	1.064		1.137	196	20		2.416
CHINA	35	35			60			95
COLOMBIA	6	6			1			7
BENIN	4	3		1	1			5
CUBA	3	3				2		5
PERU	4	4						4
VENEZUELA	2	1		1	2			4
PAKISTAN	1	1			2			3
ARGENTINA	2	2			1			3
BRASIL	2	1		1	1			3
RESTO PAISES	33	29		4	12			45
TOTAL NO UNIÓN EUROPEA	2.292	1.148		1.143	276	22		2.590
TOTAL EXTRANJEROS	2.328	1.184		1.143	303	22		2.652

MELILLA
AFILIACIÓN DE EXTRANJEROS
DISTRIBUCIÓN POR REGÍMENES

Media noviembre 2015

REGÍMENES	GENERAL (Total)	General	S.E. Agrario	S.E. Hogar	AUTÓNOMOS	MAR	CARBÓN	TOTAL
DE LA UNIÓN EUROPEA	82	82	0	0	81	0	0	163
DE PAÍSES NO UNIÓN EUROPEA	3.325	1.878	0	1.447	738	2	0	4.065
TOTAL EXTRANJEROS	3.407	1.960	0	1.447	819	2	0	4.228

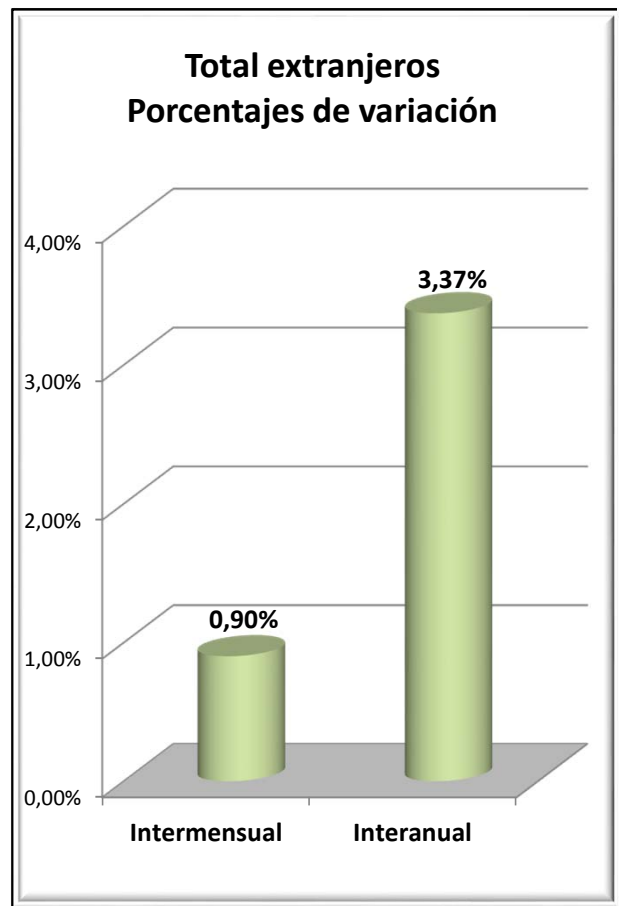
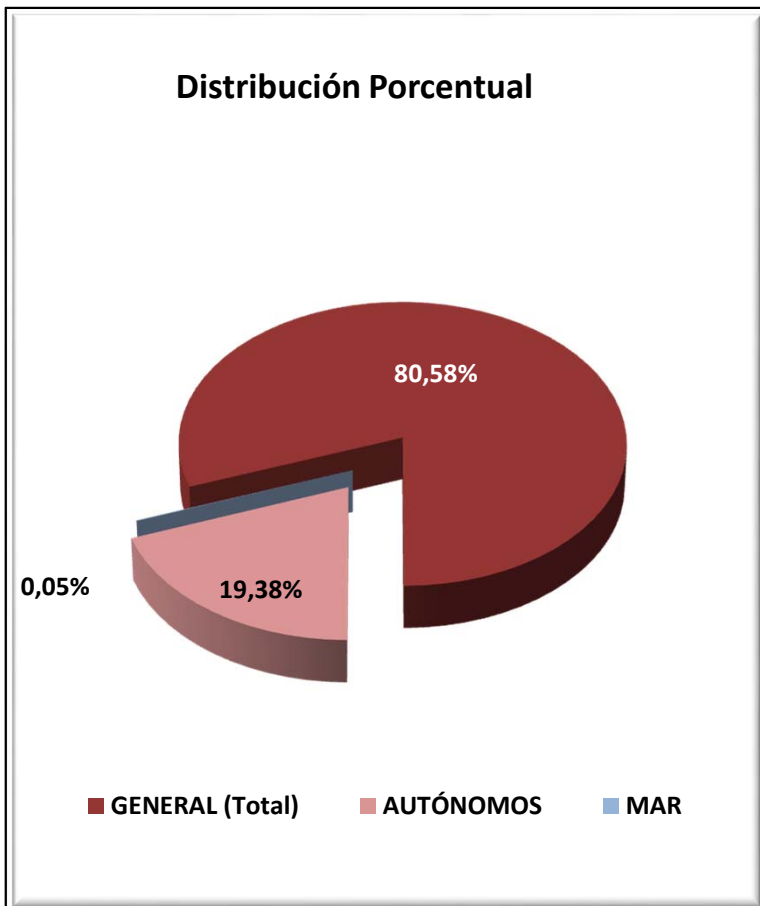

MELILLA
AFILIADOS EXTRANJEROS
DISTRIBUCIÓN POR SECTORES DE ACTIVIDAD

Media noviembre 2015

SECTORES	REGIMEN GENERAL				REGIMEN ESP. TRAB. AUTÓNOMOS			
	UNIÓN EUROPEA	NO UNIÓN EUROPEA	TOTAL	% Reg. Gral.	UNIÓN EUROPEA	NO UNIÓN EUROPEA	TOTAL	% Reg. Auton.
Agricultura, Ganadería, Caza, Selvicultura y Pesca	0	0	0	0,00%	0	0	0	0,00%
Industrias Extractivas	0	0	0	0,00%	0	0	0	0,00%
Industria Manufacturera	1	111	112	3,29%	1	13	14	1,71%
Suministro de Energía Eléctrica, Gas, Vapor y Aire Acondicionado	0	0	0	0,01%	0	0	0	0,00%
Suministro de Agua, Actividades de Saneamiento, Gestión de Residuos y Descontaminación	0	9	9	0,26%	0	0	0	0,00%
Construcción	8	374	382	11,22%	2	43	45	5,47%
Comercio; Reparación de Vehículos de Motor y Bicicletas	11	550	560	16,45%	58	556	614	74,99%
Transporte y Almacenamiento	1	28	29	0,85%	0	15	15	1,78%
Hostelería	5	434	439	12,88%	4	49	53	6,48%
Información y Comunicaciones	0	6	6	0,18%	0	6	6	0,73%
Actividades Financieras y de Seguros	0	2	2	0,06%	1	1	2	0,24%
Actividades Inmobiliarias	0	0	0	0,00%	0	1	1	0,12%
Actividades Profesionales Científicas y Técnicas	0	16	16	0,46%	4	6	10	1,22%
Actividades Administrativas y Servicios Auxiliares	3	207	210	6,16%	0	7	7	0,85%
Administración Pública y Defensa; Seguridad Social Obligatoria	4	47	50	1,48%	0	0	0	0,00%
Educación	35	9	44	1,30%	6	3	9	1,10%
Actividades Sanitarias y Servicios Centrales	14	42	56	1,63%	0	9	9	1,10%
Actividades Artísticas, Recreativas y de Entretenimiento	0	15	15	0,44%	0	4	4	0,49%
Otros Servicios	1	29	30	0,87%	5	25	30	3,70%
Actividades de los Hogares como Empleadores de Personal Doméstico y Productores de Bienes y Servicios para uso Propio	0	0	0	0,00%	0	0	0	0,00%
Actividades de Organizaciones y Organismo Extraterritoriales	0	0	0	0,00%	0	0	0	0,00%
S.E. Agrario	0	0	0	0,00%				
S.E. Hogar	0	1.447	1.447	42,46%				
TOTAL	82	3.325	3.407	100,00%	81	738	819	100,00%

MELILLA
AFILIADOS EXTRANJEROS
DISTRIBUCIÓN POR PAÍSES DE PROCEDENCIA

Media noviembre 2015

PAISES	TOTAL GENERAL	General	S.E. Agrario	S.E. Hogar	AUTÓNOMOS	MAR	CARBON	TOTAL
UNIÓN EUROPEA								
ALEMANIA	3	3			17			20
AUSTRIA								
BELGICA	3	3			15			18
BULGARIA	1	1						1
CHIPRE								
CROACIA								
DINAMARCA								
ESLOVAQUIA	1	1						1
ESLOVENIA								
ESTONIA	1	1						1
FINLANDIA								
FRANCIA	11	11			14			25
GRECIA								
HUNGRIA								
IRLANDA	5	5						5
ITALIA	9	9			3			12
LETONIA								
LITUANIA	2	2			1			3
LUXEMBURGO					1			1
MALTA	1	1						1
PAISES BAJOS	3	3			24			26
POLONIA	7	7						7
PORTUGAL	1	1			1			2
REINO UNIDO	24	24			5			29
REPUBLICA CHECA								
RUMANIA	10	10			1			11
SUECIA								
TOTAL UNIÓN EUROPEA	82	82			81			163
NO UNIÓN EUROPEA								
MARRUECOS	3.222	1.778		1.445	697	2		3.921
CHINA	32	32			16			48
NEPAL	5	4		1	2			7
ECUADOR	6	5		1	1			7
DOMINICANA (REPUBLICA)	3	3			3			6
ESTADOS UNIDOS	3	3			2			5
VENEZUELA	3	3			2			5
COLOMBIA	5	5						5
ARGELIA	4	4						4
NORUEGA					4			4
RESTO PAISES	42	42			11			53
TOTAL NO UE	3.325	1.878		1.447	738	2		4.065
TOTAL EXTRANJEROS	3.407	1.960		1.447	819	2		4.228